HOSPITAL MUNICIPAL
OCEÂNICO
— DE NITERÓI —



UNIDADE HOSPITALAR DE
SUPORTE AVANÇADO
Covid-19

Relatório de execução nº 01/2020

Relatório Financeiro

VIVARIO

Julho/2021

Sumário

1	Recursos Financeiros	3
1.1	Fluxo de Caixa	3
1.2	Despesas Realizadas	4
2	Relatório Administrativo	9
2.1	Aquisição de Bens Duráveis.....	9
2.2	Aquisição de Outros Investimentos.....	10
2.3	Demonstrativo de Folha de Pagamento – GT/Unidade	11
2.3.1	GT/Unidade.....	11
2.3.2	Folha Descritiva	14
2.3.3	Relatório de Ponto.....	105
2.4	Pessoa Jurídica.....	827
3	Serviços de Terceiros contratados.....	830
4	Despesas da Contratada	837
5	Extratos Bancários	846
6	Certidões.....	862
7	Comprovante de Repasse.....	869
8	Repasse.....	871
9	Demonstrativo de Despesas	872
10	Contas à Pagar	1007
11	Aquisição de Medicamentos	1019

1 Recursos Financeiros

Os controles utilizados para o acompanhamento do contrato de gestão visam assegurar condições para a avaliação da correta execução financeira dos recursos repassados pela Fundação Municipal de Saúde de Niterói. Compõe o relatório financeiro: o Fluxo de Caixa, Despesas Realizadas, Conciliação Bancária e Contábil Operacional.

1.1 Fluxo de Caixa

O resumo da movimentação dos recursos está consubstanciado no Demonstrativo do Fluxo de Caixa apresentado a seguir:

UNIDADE GERENCIADA: HMNO		julho/2021
OS RESPONSÁVEL: VIVA RIO		
FLUXO DE CAIXA		
A - SALDO FINANCEIRO NO MÊS ANTERIOR		11.191.093,55
RECEITAS		
Contrato de Gestão		0,00
Receitas Financeiras		9.566.334,94
Outras Receitas		24.142,10
B - TOTAL DE RECEITAS		9.590.477,04
DESPESAS		
Pessoal		2.900.825,47
Material de Consumo		1.885.061,00
Serviços de Terceiros		4.525.981,24
Taxas/Impostos/Contribuições		0,00
Serviços Públicos		27.812,91
Despesas Bancárias		0,00
Outras Despesas Operacionais		396.993,22
Investimentos		593.333,34
C - TOTAL DE DESPESAS		10.330.007,17
SALDO MENSAL FINAL (A)+(B)-(C)		10.451.563,42
D - SALDO FINANCEIRO DISPONÍVEL PARA O PERÍODO SEGUINTE		
D1 - Saldo em C/C e Aplicações Financeiras		10.451.563,42
D2 - Fundo Fixo de Caixa (Caixa Pequena)		0,00
D3 - Avisos de Créditos não Lançados nos Extratos Bancários		0,00
D4 - Cheques Emitidos e não Descontados		0,00
D5 - Avisos de Débitos não Lançados nos Extratos Bancários		0,00
TOTAL (D1+D2+D3-D4-D5)		10.451.563,42

1.2 Despesas Realizadas

O montante das despesas realizadas no mês de julho/2021, lançadas neste demonstrativo por regime de caixa, de acordo com o cronograma.

UNIDADE GERENCIADA: HMON		julho/2021
OS RESPONSÁVEL: VIVA RIO		
DESPESAS REALIZADAS		
Código	Despesa	Valor (R\$)
1	PESSOAL	2.900.825,47
01.01	SALARIO	2.210.288,16
01.01.01	FOLHA NORMAL	1.989.514,51
01.01.02	13º SALÁRIO	0,00
01.01.03	FÉRIAS	220.773,65
01.01.04	ADIANTAMENTO 13º SALÁRIO	0,00
01.01.05	GRATIFICAÇÕES E ADICIONAIS	0,00
01.01.06	ADICIONAL 1/3 DE FÉRIAS	0,00
01.01.07	HORAS EXTRAS	0,00
01.01.99	OUTRAS VANTAGENS	0,00
01.02	BENEFÍCIOS	78.046,51
01.02.01	VALE TRANSPORTE	65.018,11
01.02.02	CESTA BÁSICA	0,00
01.02.03	CONVÊNIOS	0,00
01.02.04	VALE REFEIÇÃO/ALIMENTAÇÃO	13.028,40
01.02.99	OUTROS BENEFÍCIOS	0,00
01.03	ENCARGOS e CONTRIBUIÇÕES	612.490,80
01.03.01	FGTS	189.027,30
01.03.02	IRRF	135.763,13
01.03.03	CONTRIBUIÇÃO PREVIDENCIÁRIA-INSS	195.976,10
01.03.04	RESCISÕES	67.936,83
01.03.99	OUTROS ENCARGOS e CONTRIBUIÇÕES	23.787,44
01.04	OUTRAS DESPESAS DE PESSOAL	0,00
01.04.01	PAGAMENTO DE ESTAGIÁRIOS	0,00
01.04.02	PAGAMENTO DE RESIDENTES	0,00
01.04.99	OUTRAS DESPESAS DE PESSOAL	0,00
2	MATERIAL DE CONSUMO	1.885.061,00
02.01	MATERIAL DE ESCRITÓRIO/PAPÉIS EM GERAL/ IMPRESSOS	349,50
02.01.01	MATERIAL DE ESCRITÓRIO/PAPÉIS EM GERAL/ IMPRESSOS	349,50
02.02	MATERIAL DE INFORMÁTICA	0,00
02.02.01	MATERIAL DE INFORMÁTICA	0,00

02.03	PEÇAS e MATERIAIS MANUTENÇÃO	0,00
02.03.01	PARA MANUTENÇÃO PREDIAL	0,00
02.03.02	PARA EQUIPAMENTOS EM GERAL	0,00
02.03.03	PARA EQUIPAMENTOS INFORMÁTICA	0,00
02.03.04	FERRAMENTAS AVULSAS NÃO ACIONADAS POR FORÇA MOTRIZ	0,00
02.04	COMBUSTÍVEIS E LUBRIFICANTES	0,00
02.04.01	COMBUSTÍVEIS E LUBRIFICANTES	0,00
02.05	MATERIAL DE LIMPEZA	0,00
02.05.01	MATERIAL DE LIMPEZA	0,00
02.06	GÊNEROS ALIMENTÍCIOS	0,00
02.06.01	GÊNEROS ALIMENTÍCIOS	0,00
02.07	MATERIAL MÉDICO/ODONTOLÓGICO/LABORATORIAL	1.843.151,50
02.07.01	MEDICAMENTOS e INSUMOS FARMACÊUTICOS	587.854,14
02.07.02	GASES MEDICINAIS (FORNECIMENTO)	61.668,70
02.07.03	MATERIAIS HOSPITALARES MÉDICOS/ODONTOLÓGICOS/LABORATORIAIS	1.193.628,66
02.08	MATERIAL EDUCATIVO/ESPORTIVO/CULTURAL	0,00
02.08.01	MATERIAL EDUCATIVO/ESPORTIVO/CULTURAL	0,00
02.09	PUBLICAÇÕES EM GERAL	0,00
02.09.01	PUBLICAÇÕES EM GERAL	0,00
02.10	MATERIAL DE CONSTRUÇÃO	0,00
02.10.01	MATERIAL DE CONSTRUÇÃO	0,00
02.11	VESTUÁRIO E UNIFORMES	39.130,00
02.11.01	VESTUÁRIO E UNIFORMES	39.130,00
02.99	OUTRAS DESPESAS DE CONSUMO	2.430,00
02.99.01	OUTRAS DESPESAS DE CONSUMO	2.430,00
3	SERVIÇOS DE TERCEIROS	4.525.981,24
03.01	SERVIÇOS-MANUTENÇÃO PREDIAL	0,00
03.01.01	REPAROS/ADAPTAÇÕES/CONCERTOS EM GERAL	0,00
03.01.02	SERVIÇOS DE DEDETIZAÇÃO/DESRATIZAÇÃO	0,00
03.02	SERVIÇOS-MANUTENÇÃO EQUIPAMENTOS EM GERAL	0,00
03.02.01	SERVIÇOS-MANUTENÇÃO EQUIPAMENTOS EM GERAL	0,00
03.03	SERVIÇOS-MANUTENÇÃO EQUIPAMENTOS DE INFORMÁTICA	0,00
03.03.01	SERVIÇOS-MANUTENÇÃO EQUIPAMENTOS DE INFORMÁTICA	0,00
03.04	SERVIÇOS-MANUTENÇÃO DE VEÍCULOS	0,00
03.04.01	SERVIÇOS-MANUTENÇÃO DE VEÍCULOS	0,00
03.05	SERVIÇOS LABORATORIAIS	1.230.371,47
03.05.01	SERVIÇOS LABORATORIAIS	1.230.371,47
03.06	LOCAÇÃO DE EQUIPAMENTOS/VEÍCULOS/AMBULÂNCIA	175.616,00
03.06.01	LOCAÇÃO DE EQUIPAMENTOS EM GERAL	114.200,00
03.06.02	LOCAÇÃO DE EQUIPAMENTOS DE INFORMÁTICA	416,00
03.06.03	LOCAÇÃO DE VEÍCULOS	0,00
03.06.04	LOCAÇÃO DE AMBULÂNCIA	61.000,00

03.07	LOCAÇÃO PREDIAL	0,00
03.07.01	LOCAÇÃO PREDIAL	0,00
03.08	LOCAÇÃO CILINDROS GASES MEDICINAIS	1.558,02
03.08.01	LOCAÇÃO CILINDROS GASES MEDICINAIS	1.558,02
03.09	LIMPEZA	33.782,19
03.09.01	SERVIÇOS DE LIMPEZA E HIGIENIZAÇÃO	0,00
03.09.02	SERVIÇOS DE COLETA DE RESÍDUOS HOSPITALARES	33.782,19
03.10	SEGURANÇA e VIGILÂNCIA	6.607,40
03.10.01	SERVIÇOS DE SEGURANÇA e VIGILÂNCIA	6.607,40
03.13	INTERNET	4.440,19
03.13.01	INTERNET	4.440,19
03.15	CURSOS	0,00
03.15.01	CURSOS	0,00
03.16	SERVIÇOS DE LAVANDERIA	69.700,09
03.16.01	SERVIÇOS DE LAVANDERIA	69.700,09
03.17	SERVIÇOS ESPECIALIZADOS	1.689.329,42
03.17.01	SERVIÇOS ESPECIALIZADOS PESSOA JURÍDICA	1.514.921,09
03.17.02	SERVIÇOS ESPECIALIZADOS PESSOA FÍSICA	174.408,33
03.18	SEGUROS	0,00
03.18.01	SEGUROS	0,00
03.19	CONDOMÍNIO	0,00
03.19.01	CONDOMÍNIO	0,00
03.20	HONORÁRIOS ADVOCATÍCIOS	0,00
03.20.01	HONORÁRIOS ADVOCATÍCIOS	0,00
03.21	DESPESAS COM LOCOMOÇÃO E TRANSPORTE	0,00
03.21.01	REGIME DE QUILOMETRAGEM	0,00
03.21.02	PEDÁGIO	0,00
03.21.03	PASSAGENS AÉREAS	0,00
03.21.04	PASSAGENS RODOVIÁRIAS	0,00
03.21.05	DESPESAS COM TÁXI	0,00
03.21.06	FRETE	0,00
03.21.99	OUTRAS DESPESAS COM TRANSPORTE E LOCOMOÇÃO	0,00
03.22	DESPESAS COM HOSPEDAGEM e ALIMENTAÇÃO	0,00
03.22.01	DESPESAS COM HOSPEDAGEM e ALIMENTAÇÃO	0,00
03.23	DESPESAS COM PROPAGANDA E PUBLICIDADE	0,00
03.23.01	DESPESAS COM PROPAGANDA E PUBLICIDADE	0,00
03.24	FORNECIMENTO DE ALIMENTAÇÃO	320.251,90
03.24.01	FORNECIMENTO DE ALIMENTAÇÃO	285.178,90
03.24.02	NUTRIÇÃO ENTERAL E PARENTERAL	35.073,00
03.26	SERVIÇOS ASSISTENCIAIS	0,00
03.26.01	SERVIÇOS ASSISTENCIAIS PESSOA JURÍDICA	0,00
03.26.02	SERVIÇOS ASSISTENCIAIS PESSOA FÍSICA	0,00

03.27	SERVIÇOS ADMINISTRATIVOS	0,00
03.27.01	SERVIÇOS ADMINISTRATIVOS	0,00
03.28	SERVIÇOS HEMOTERÁPICOS	89.910,00
03.28.01	SERVIÇOS HEMOTERÁPICOS	89.910,00
03.99	OUTROS SERVIÇOS DE TERCEIROS	904.414,56
03.99.01	OUTROS SERVIÇOS DE TERCEIROS	904.414,56
4	TAXAS/ IMPOSTOS/ CONTRIBUIÇÕES	0,00
04.01	ISS	0,00
04.01.01	ISS	0,00
04.02	PIS/COFINS/CSLL	0,00
04.02.01	PIS/COFINS/CSLL	0,00
04.03	INSS SOBRE PRESTAÇÃO DE SERVIÇOS	0,00
04.03.01	INSS SOBRE PRESTAÇÃO DE SERVIÇOS	0,00
04.04	IR SOBRE PRESTAÇÃO DE SERVIÇOS	0,00
04.04.01	IR SOBRE PRESTAÇÃO DE SERVIÇOS	0,00
04.05	IPTU	0,00
04.05.01	IPTU	0,00
04.06	IPVA	0,00
04.06.01	IPVA	0,00
04.08	TAXA DE INCÊNDIO	0,00
04.08.01	TAXA DE INCÊNDIO	0,00
04.99	OUTRAS TAXAS/IMPOSTOS/ CONTRIBUIÇÕES	0,00
04.99.01	OUTRAS TAXAS/IMPOSTOS/ CONTRIBUIÇÕES	0,00
5	SERVIÇOS PÚBLICOS	27.812,91
05.01	ÁGUA	5.298,92
05.01.01	ÁGUA	5.298,92
05.02	ENERGIA ELÉTRICA	0,00
05.02.01	ENERGIA ELÉTRICA	0,00
05.03	GÁS	20.475,56
05.03.01	GÁS	20.475,56
05.04	TELEFONIA FIXA	1.809,76
05.04.01	TELEFONIA FIXA	1.809,76
05.05	TELEFONIA CELULAR	228,67
05.05.01	TELEFONIA CELULAR	228,67
05.06	TELEFONIA VIA RÁDIO	0,00
05.06.01	TELEFONIA VIA RÁDIO	0,00
05.07	CORREIO	0,00
05.07.01	CORREIO	0,00
6	DESPESAS BANCÁRIAS	0,00
06.01	TARIFAS	0,00
06.01.01	TARIFAS	0,00
06.99	OUTRAS DESPESAS BANCÁRIAS	0,00

06.99.01	OUTRAS DESPESAS BANCÁRIAS	0,00
7	OUTRAS DESPESAS OPERACIONAIS	396.993,22
07.01	PREMIAÇÕES CULTURAIS/ ARTÍSTICA/ CIENTÍFICAS/DESPORTIVAS	0,00
07.01.01	PREMIAÇÕES CULTURAIS/ ARTÍSTICA/ CIENTÍFICAS/DESPORTIVAS	0,00
07.02	MATERIAL PARA DISTRIBUIÇÃO GRATUITA	0,00
07.02.01	MATERIAL PARA DISTRIBUIÇÃO GRATUITA	0,00
07.03	RATEIO DAS DESPESAS DA SEDE DA CONTRATADA	390.114,80
07.03.01	RATEIO DAS DESPESAS DA SEDE DA CONTRATADA	390.114,80
07.99	OUTRAS	6.878,42
07.99.01	OUTRAS	6.878,42
8	INVESTIMENTOS	593.333,34
08.01	OBRAS E INSTALAÇÕES	0,00
08.01.01	OBRAS E INSTALAÇÕES	0,00
08.02	EQUIPAMENTOS	593.333,34
08.02.01	EQUIPAMENTOS DIVERSOS	0,00
08.02.02	EQUIPAMENTOS MÉDICO-HOSPITALARES	593.333,34
08.02.03	EQUIPAMENTOS DE INFORMÁTICA	0,00
08.03	MOBILIÁRIO	0,00
08.03.01	MOBILIÁRIO	0,00
08.04	VEÍCULOS	0,00
08.04.01	VEÍCULOS	0,00
08.04.02	AMBULÂNCIAS	0,00
08.05	INTANGÍVEL (DIREITO E USO)	0,00
08.05.01	INTANGÍVEL (DIREITO E USO)	0,00
08.99	OUTROS BENS DURÁVEIS	0,00
08.99.01	OUTROS BENS DURÁVEIS	0,00
TOTAL		10.330.007,17

2 Relatório Administrativo

Neste item estão reunidas as informações relativas à Aquisição de Bens Duráveis, Recursos Humanos e Contratos de Serviços Terceirizados, cujos demonstrativos encontram-se disponíveis nos anexos.

2.1 Aquisição de Bens Duráveis

RELATÓRIO DE BENS ADQUIRIDOS - HMON								
nº Controle Patrimonial da OSS	Descrição dos bens	CNPJ	Fornecedor	Quantidade	OF	Nota fiscal nº	Data de aquisição	Valor total (R\$)
82373	VENTILADOR SV300 (SUB EV20B-CTO-S01) EX-T	08.675.394/0001-90	SAFE SUPORTE A VIDA E COMERCIO INTERNACIONAL LTDA	1	2100219	33877	05/05/2021	R\$ 86.680,00
82374	VENTILADOR SV300 (SUB EV20B-CTO-S01) EX-T	08.675.394/0001-90	SAFE SUPORTE A VIDA E COMERCIO INTERNACIONAL LTDA	1	2100219	33877	05/05/2021	R\$ 86.680,00
82375	VENTILADOR SV300 (SUB EV20B-CTO-S01) EX-T	08.675.394/0001-90	SAFE SUPORTE A VIDA E COMERCIO INTERNACIONAL LTDA	1	2100219	33877	05/05/2021	R\$ 86.680,00
82376	VENTILADOR SV300 (SUB EV20B-CTO-S01) EX-T	08.675.394/0001-90	SAFE SUPORTE A VIDA E COMERCIO INTERNACIONAL LTDA	1	2100219	33877	05/05/2021	R\$ 86.680,00
82377	VENTILADOR SV300 (SUB EV20B-CTO-S01) EX-T	08.675.394/0001-90	SAFE SUPORTE A VIDA E COMERCIO INTERNACIONAL LTDA	1	2100219	33877	05/05/2021	R\$ 86.680,00
82378	VENTILADOR SV300 (SUB EV20B-CTO-S01) EX-T	08.675.394/0001-90	SAFE SUPORTE A VIDA E COMERCIO INTERNACIONAL LTDA	1	2100219	33877	05/05/2021	R\$ 86.680,00
82379	VENTILADOR SV300 (SUB EV20B-CTO-S01) EX-T	08.675.394/0001-90	SAFE SUPORTE A VIDA E COMERCIO INTERNACIONAL LTDA	1	2100219	33877	05/05/2021	R\$ 86.680,00
								R\$ 260.040,00



2.2 Aquisição de Outros Investimentos

UNIDADE GERENCIADA: HMON						julho/2021	
OS RESPONSÁVEL: VIVA RIO							
Outros Investimentos							
Data Aquisição	Código da Despesa	Tipo de Investimento	Descrição	Qtde.	Valor Unitário (R\$)		
			NÃO HOUVE INVESTIMENTO				
Total				0	R\$	-	

Código da Despesa é o código da planilha DESPESAS REALIZADAS associado ao investimento.

2.3 Demonstrativo de Folha de Pagamento – GT/Unidade

2.3.1 GT/Unidade

VIVA RIO		Río de Janeiro RJ		HOSPITAL OCEÂNICO / HOSPITAL MUNICIPAL OCEANICO DE NITEROI		Emissão: 27/07/2021 16:57:49	
SUBSEKIND MEMORANDA 200		Comp: 07/2021		Per: Folha Mensal		Centro Custo: 13001598	
90.343.941/0032-24		CxC: 0				Seção: N.32.6010.13001598	
TOTALS DA SEÇÃO / CENTRO DE CUSTO							
Cod	Descrição	N.F.	Ref	Valor	Cod	Descrição	Valor
0002	DIAS TRABALHADOS	730	21025	1.615.261,07	0003	TRHS	203.522,36
0005	VALE TRANSPORTE	327	0	33.628,16	0006	VALE TRANSPORTE	33.628,16
0015	AJUDA DE CUSTO	8	0	4.500,00	0008	FALTAS (DIA)	7.456,27
0017	SALARIO MATERIDADE	10	227	18.167,99	0011	INSS 130. SALARIO	1.643,51
0020	ARREDONDAMENTO	4	0	370,02	0013	PENSAO ALIMENTICIA JUDICIAL	1.636,34
0024	FERIAS INDEENIZADAS	5	0	9.281,77	0030	IRRF FERIAS	6.255,92
0025	FERIAS PROPORCIONAIS	21	0	16.547,99	0043	ADIANTAMENTO CONFORME RECIBO	37.301,62
0037	DIFERENCA SALARIAL	1	0	109,80	0049	IRRF 130. SALARIO	65,93
0041	FERIAS NO MES	7	195	33.620,30	0098	INSS FERIAS	3.241,97
0048	130. SALARIO RESCISAO	21	0	18.103,66	0150	LIQUIDO DE RESCISAO	62.522,34
0052	AVISO PREVIO INDEENIZADO	2	60	6.723,96	0182	FALTAS (EM HORAS)	13.886,75
0071	130. SALARIO INDEENIZADO	2	0	590,59	0210	DESCONTO DE AVISO PREVIO	1.260,64
0076	1/3 FERIAS NO MES	7	195	11.206,75	0416	DESC 2A. VIA CARTAO VT	340,20
0088	MEDIA VARIÁVEIS 130. RESCISAO	11	0	612,30	0614	ART. 480	1.260,64
0097	INSALUBRIDADE	24	0	683,98	0716	DESCONTO DE FGTO. INDEVIDO	534,77
0099	GRATIFICACAO POR FUNCAO	6	0	22.304,00	0792	DESC VT RECARGA (NÃO UTILIZADO)	4.051,00
0135	MEDIA SALARIO MATERIDADE	7	109	1.026,48	1007	ADIANTAMENTO DE VT	378,00
0155	ADICIONAL NOTURNO 20%	422	23600,82	77.073,30	1030	ADIANTAMENTO DE VR	831,60
0215	ATESTADO MEDICO	2	30	1.505,31			
0400	GRATIFICACAO P/ ATIVIDADE	10	0	10.805,75			
0454	SALDO DE SALARIO	23	114	7.559,49			
0498	GRATIFICACAO RESP. TECNICA	8	0	9.720,00			
0555	GRATIFICACAO ATIVIDADE	7	0	7.465,72			
0710	INSUFICIENCIA SALDO RESCISAO	3	0	3.257,61			
0717	INSALUBRIDADE S/ SALARIO MATERIDADE	10	227	1.642,68			
0742	MEDIA S/ INSALUBRIDADE S/ 13º SALARIO	21	0	1.546,79			
0744	MEDIA S/ INSALUBRIDADE S/ AVISO PREVIO	2	0	360,80			
0748	DEVOL. DESC. FALTA INDEVIDO (VALOR)	15	48	6.750,45			
0770	Adicional 1/3 Férias Vencidas Rescisão	5	0	4.069,78			
0772	Adicional 1/3 Férias Proporcionais Res	22	0	6.197,33			
0793	MEDIAS S/ INSALUBRIDADE S/ FERIAS NA R	5	0	945,06			
0794	MEDIA VARIÁVEIS S/ FERIAS NA RESCISAO	3	0	451,64			
0820	GRATIFICACAO - COVID19	572	2	334.012,23			
0868	MEDIA VARIÁVEIS FERIAS PROPORCIONAIS	11	0	467,21			
0869	MEDIAS S/ INSALUBRIDADE S/ FERIAS PROP	21	0	1.354,03			
0875	INSALUBRIDADE	716	0	155.283,32			
0910	VALE TRANSPORTE PROX MES	11	0	2.679,50			
0914	REMBOLSO VT MES ANTERIOR (S/ Incidência)	1	0	161,60			
1003	REMBOLSO VT MES	12	0	2.659,90			
1004	PLANTAO DIFFERENCIADO	43	924	17.795,02			
1013	REMBOLSO ALIMENTACAO MES ANTERIOR	2	0	631,60			
1016	LICENÇA REMUNERADA	13	340	22.682,13			
7155	ADICIONAL NOTURNO 20% - COMPL	1	48	120,00			
0026	FGTS QUITACAO	16	128	876,97 B			
0028	FGTS ARTIGO 22	3	120	1.767,32 B			
0029	INSS OUTRO EMPREGO	57	40	27.531,66 B			
0031	FGTS 130. RESCISAO	16	0	1.259,99 B			
0032	TOTAL ENTREGUE VALE TRANSPORTE	330	0	74.899,60 B			
0033	SALDO FGTS NO BANCO	15	0	13.911,17 B			
0044	FERIAS PAGAS NO MES ANTERIOR	1	6	926,28 B			
0072	BASE DE CALCULO INSS OUTRO EMPREGO	54	0	264.172,11 B			
0073	FGTS DEPOSITADO NA RESCISAO	4	32	131,94 B			
0078	1/3 FERIAS PAGAS MES ANTERIOR	1	6	308,76 B			
0199	FGTS 130. DEPOSITADO RESCISAO	5	40	408,17 B			
0203	INSS COM ALIQUOTA NORMAL	730	0	203.512,36 B			
0204	INSS FERIAS ALIQUOTA NORMAL	7	0	3.241,97 B			
0205	INSS 130. COM ALIQUOTA NORMAL	21	0	1.643,51 B			
0207	INSS FERIAS MES ANTERIOR ALIQUOTA NORM	1	9	94,65 B			
0208	INSS FERIAS MES ANTERIOR	1	9	94,65 B			
0221	TOTAL CALCULADO PARA COMPRA DE VALE TR	331	0	75.122,60 B			
0522	FERIAS PROPORCIONAIS SEM AVISO PREVIO	21	90	17.982,62 B			
0523	FERIAS VENCIDAS SEM AVISO PREVIO	5	144	12.209,33 B			
0524	FERIAS INDEENIZADAS SOBRE AVISO PREVIO	2	2	590,38 B			
9010	LIQUIDO SALARIAL	726	0	1.947.816,42 B			
9011	RATEIO	734	0	73.400,00 B			
9014	Base de IRRF Férias Envelope	7	0	44.827,05 B			
9560	BASE FGTS (FOPAG E 13º)	730	0	2.332.453,91 B			
9561	BASE INSS (FOPAG E 13º)	730	0	2.332.453,91 B			
9562	BASE FIS (FOPAG E 13º)	730	0	2.332.453,91 B			
9848	VALE ALIMENTACAO-TOTAL	19	0	8.276,40 B			
9850	VALE REFICACAO - TOTAL	9	0	3.920,40 B			
9851	VALE TRANSPORTE - EMPRESA	276	0	36.389,75 B			
9917	FIS S/ FOLHA DE PAGAMENTO	751	0	23.647,33 B			
8099	BASE GRATIFICACAO POR FUNCAO - FERIAS	2	0	7.720,00 B			
8820	BASE GRATIFICACAO COVID - FERIAS	17	6	8.598,08 B			
8987	TOTAL REMBOLSO VT	12	0	5.879,00 B			
FGTS Verde e Amarelo	0,00	Descontos		488.799,03	Liquido		1.947.816,42
FGTS 13º Verde e Amarelo	0,00	Estorno INSS		21.343,02	Base IRRF		2.290.571,30
FGTS Ant. Verde e Amarelo	0,00	Base INSS - GPS		2.345.066,40	Base IRRF 13º		20.853,34
FGTS 13º Ant. Verde/Amar.	0,00	Base INSS 13º - GPS		20.853,34	Base IRRF Férias		45.753,33
Base FGTS Verde e Amarelo	0,00	Base INSS Auton.		0,00	Base IRRF PLR		0,00
Base FGTS 13º Verde/Amar.	0,00	Base INSS Pro-Labore		0,00	Base Sal. Fam.		2.314.198,62
Base FGTS 13º Ant. Verd.Am	0,00				Num. Depend. IRRF		131,00
Base FGTS Ant. Verde/Amar.	0,00				INSS SEGURADORS		208.625,55
Ded. Base INSS Verde/Amar.	0,00				INSS DEDUCAO		20.939,69
Ded. Base INSS 13 Ver.Ama.	0,00				INSS COMPENSAÇÃO		0,00
Base INSS - Envelope	2.345.066,40						
Base INSS 13º - Envelope	20.853,34						
Proventos	2.436.615,45						



Relatório de Acompanhamento Mensal do termo de colaboração 001/2020
Hospital Municipal Oceânico de Niterói

VIVA RIO		RIO DE JANEIRO RJ		FOLHA ANALITICA		V.12.1.31.159			
SUSSEKIND MENDONCA 200		00.343.941/0032-24		Comp: 07/2021 Cx: 0 Per: Folha Mensal		HOSPITAL OCEÂNICO / HOSPITAL MUNICIPAL OCEANICO DE NITERO		Emissão: 27/07/2021 16:57:49	
						Centro Custo: 13001598		Seqção: N.32.6010.13001598	
TOTALS DA SEÇÃO / CENTRO DE CUSTO									
Cod	Descrição	N.F.	Ref	Valor	Cod	Descrição	N.F.	Ref	Valor
FGTS Dep.				187.605,28					
FGTS 13º Dep.				1.668,27					
FGTS Dep. (SEFIP)				186.732,58					
FGTS 13º Dep. (SEFIP)				471,80					
FGTS Rescisão (SEFIP)				136,29					
FGTS 13º Rescisão (SEFIP)				471,80					
FGTS Menor Apr. (SEFIP)				0,00					
FGTS 13º Menor Apr. (SEFIP)				0,00					
Base FGTS				2.345.066,40					
Base FGTS 13º				20.853,34					
Base FGTS (SEFIP)				2.334.157,46					
Base FGTS 13º (SEFIP)				5.897,56					
Base FGTS Menor Apr. (SEFIP)				0,00					
Base FGTS 13º Menor Apr. (S				0,00					
Base FGTS Demitidos				12.612,49					
Base FGTS 13º Demitidos				20.853,34					
Base FGTS Resc. (SEFIP)				1.703,55					
Base FGTS 13º Resc. (SEFIP)				5.897,56					
Ativos		710	Demitidos		22	Lic. Maternidade			7
Serv. Militar		0	Af. Previdência		5	Aviso Prévio			2
Férias		0	Af. Ac. Trabalho		0	Lic. sem Vencto			0
Outros		0	Lic. Remunerada		10	C/ Dem. mês			0
Funcs		757	Transf. no Mês		1	C/ Resc. Compl.			0
Apos. Invalidez		0							

Relatório de Acompanhamento Mensal do termo de colaboração 001/2020
Hospital Municipal Oceânico de Niterói

VIVA RIO		FOLHA ANALITICA				V.12.1.31.159	
SUSSEKIND MENDONÇA 200 Rio de Janeiro RJ		SEDE ADMINISTRATIVA - HOSPITAL OCEÂNICO / SEDE ADMINISTRA		Emissão: 27/07/2021 16:50:54			
00.343.941/0032-24 Comp: 07/2021 Cx: 0 Per: Folha Mensal		Centro Custo: 13001995		Seq: N.32.6012.13001995			
TOTALS DA SEÇÃO / CENTRO DE CUSTO							
Cod	Descrição	N.F.	Ref	Valor	Cod	Descrição	Valor
0002	DIAS TRABALHADOS	31	923	171.513,51	0003	INSS	16.101,22
0003	SALARIO BASE	31	923	159.399,23	0004	IRRF	199.551,83
0094	GRATIFICACAO	1	0	1.010,12	0006	VALE TRANSPORTE	1.970,10
0099	GRATIFICACAO POR FUNCAO	8	0	15.219,40	0013	PENSAO ALIMENTICIA JUDICIAL	550,17
0400	GRATIFICACAO P/ ATIVIDADE	7	0	10.830,05	0150	LIQUIDO DE RESCISAO	25,80
0453	REEMBOLSO ALIMENTACAO	3	0	1.247,40	0416	DESC 2A. VIA CARTAO VT	28,35
0532	ADICIONAL SOBREVIVSO	1	0	1.065,92	0554	DESC VALE ALIMENT/REFEICAO	435,60
0691	RECESSO DE ESTAGIO PROPORCIONAL	1	9	675,00	0619	DESCONTO DE ADIANTAMENTO SALARIAL	300,00
0820	GRATIFICACAO - COVID19	1	0	433,00	0792	DESC VT RECARGA (NAO UTILIZADO)	243,60
0910	VALE TRANSPORTE PROX MES	3	0	1.122,00			
1003	REEMBOLSO VT MES	3	0	1.071,00			
9002	BOLSA DE ESTAGIO	1	0	30,00			
0029	INSS OUTRO EMPREGO	1	0	713,08 B			
0032	TOTAL ENTREGUE VALE TRANSPORTE	10	0	3.824,80 B			
0044	FERIAS PAGAS NO MES ANTERIOR	1	2	404,05 B			
0072	BASE DE CALCULO INSS OUTRO EMPREGO	1	0	6.101,06 B			
0078	1/3 FERIAS PAGAS MES ANTERIOR	1	2	134,68 B			
0203	INSS COM ALIQUOTA NORMAL	31	0	16.101,22 B			
0221	TOTAL CALCULADO PARA COMPRA DE VALE TR	10	0	3.824,80 B			
9010	LIQUIDO SALARIAL	31	0	159.399,23 B			
9011	RATEIO	31	0	3.100,00 B			
9560	BASE FGTS (FOPAG E 13º)	31	0	200.610,73 B			
9561	BASE INSS (FOPAG E 13º)	31	0	200.610,73 B			
9562	BASE PIS (FOPAG E 13º)	31	0	200.610,73 B			
9848	VALE ALIMENTACAO-TOTAL	25	0	10.890,00 B			
9850	VALE REFEICAO - TOTAL	7	0	3.049,20 B			
9851	VALE TRANSPORTE - EMPRESA	8	0	1.611,10 B			
9917	PIS S/ FOLHA DE PAGAMENTO	31	0	2.006,11 B			
B400	BASE GRATIFICACAO P/ ATIVIDADE - FERIA	1	2	67,34 B			
B987	TOTAL REEMBOLSO VT	3	0	2.193,00 B			
FGTS Verde e Amarelo		0,00	Descontos	44.869,44	Liquido	159.399,23	
FGTS 13º Verde e Amarelo		0,00	Estorno INSS	0,00	Base IRRF	199.551,83	
FGTS Ant. Verde e Amarelo		0,00	Base INSS - GFS	200.610,73	Base IRRF 13º	0,00	
FGTS 13º Ant. Verde/Amarelo		0,00	Base INSS 13º - GFS	0,00	Base IRRF Férias	404,05	
Base FGTS Verde e Amarelo		0,00	Base INSS Auton.	0,00	Base IRRF PLR	0,00	
Base FGTS 13º Verde/Amarelo		0,00	Base INSS Pro-Labore	0,00	Base Sal. Fam.	200.072,00	
Base FGTS 13º Ant. Verd.Am		0,00			Num. Depend. IRRF	12,00	
Base FGTS Ant. Verde/Amarelo		0,00			INSS SEGURADOS	16.101,22	
Ded. Base INSS Verde/Amarelo		0,00			INSS DEDUÇÃO	51,27	
Ded. Base INSS 13 Ver.Am.		0,00			INSS COMPENSAÇÃO	0,00	
Base INSS - Envelope		200.610,73					
Base INSS 13º - Envelope		0,00					
Proventos		204.268,67					
FGTS Dep.		16.048,86					
FGTS 13º Dep.		0,00					
FGTS Dep. (SEFIP)		16.048,86					
FGTS 13º Dep. (SEFIP)		0,00					
FGTS Rescisão (SEFIP)		0,00					
FGTS 13º Rescisão (SEFIP)		0,00					
FGTS Menor Apr. (SEFIP)		0,00					
FGTS 13º Menor Apr. (SEFIP)		0,00					
Base FGTS		200.610,73					
Base FGTS 13º		0,00					
Base FGTS (SEFIP)		200.610,73					
Base FGTS 13º (SEFIP)		0,00					
Base FGTS Menor Apr. (SEFIP)		0,00					
Base FGTS 13º Menor Apr. (S		0,00					
Base FGTS Demitidos		0,00					
Base FGTS 13º Demitidos		0,00					
Base FGTS Resc. (SEFIP)		0,00					
Base FGTS 13º Resc. (SEFIP)		0,00					

Ativos	31	Demitidos	1	Lic. Maternidade			0
Serv. Militar	0	Af. Previdência	0	Aviso Prévio			0
Férias	0	Af. Ac. Trabalho	0	Lic. sem Vencto			0
Outros	0	Lic. Remunerada	0	C/ Dem. mês			0
Funcs	32	Transf. no Mês	0	C/ Resc. Compl.			0
Apos. Invalidez	0						

2.3.2 Folha Descritiva

Gestão de Pessoas																																
Período: 01/07/2021 a 31/07/2021																																
MÊS COM P	AN O COM P	CHA PA	NOME	FUNÇÃO	C.CU STO	SITU AÇÃO	Admi ssão	SAL ARIO	DIAS TRA B.	INSALU BRIDAD E	ADC_N OTURN O	AJ UD A CU STO	GRAT_F UNÇÃO	GRAT_ COVID	GRA _TR T	GRAT_A TIVIDAD E	FAL TAS	TOTAL REMUN ERAÇÃO BRUTA	VA /V R	VALE TRAN SPORTE	TOTA L BENE FICIO	INS S	INS S_1 3	FGTS	FGT S_1 3	IRR F	IRR F13	PIS	Enc argo Emp resa	PROV.	LÍQUI DO	CUS TO TOT AL
7	20 21	0002 3156	HELEN O CAVALC ANTE DE ALMEID A	Engenheiro de Seguranca do Trabalho	1300 1995	A	01/08 /2017	R\$ 10.50 0,00	105 00	0	0	0	0	0	0	0	0	R\$ 10.500, 00	43 5,6	0	435,6	38, 89	0	840	0	195 5,3	0	10 5	945	2062,8 3	R\$ 8.505, 81	R\$ 13.9 43,4 3
7	20 21	0018 0295	ULLY DE OLIVEIR A GEISSLE R	Supervisor de RH	1300 1598	V	09/04 /2020	R\$ 4.254 ,69	0	0	0	50 0	0	0	0	0	0	R\$ 500,00	43 5,6	0	435,6	0	0	993, 5464	0	0	0	12 4,1 9	111 7,74	2439,9 01572	R\$ 500,00	R\$ 4.49 3,24
7	20 21	0018 0299	THIAGO DO AMARA L	Assistente Administrati vo	1300 1598	A	09/04 /2020	R\$ 2.056 ,00	205 6	220	0	0	0	0	0	0	0	R\$ 2.276,0 0	43 5,6	431,04	866,6 4	19 0,5 1	0	182, 08	0	13, 61	0	22, 76	204, 84	447,14 296	R\$ 1.948, 52	R\$ 3.79 4,62
7	20 21	0018 0300	ARIANE DOS SANTOS DE SOUZA REZEND E	Analista de Pessoal I	1300 1598	A	09/04 /2020	R\$ 3.086 ,66	308 6,66	220	0	0	0	0	0	0	0	R\$ 3.306,6 6	43 5,6	0	435,6	31 4,2 1	0	264, 5328	0	94, 06	0	33, 07	297, 6	649,62 64236	R\$ 2.898, 39	R\$ 4.68 9,49
7	20 21	0018 0301	PAMEL A KARINE ALCANT ARA PEREIR A	Analista de Pessoal I	1300 1598	F	09/04 /2020	R\$ 3.086 ,66	308 6,66	220	0	0	0	0	0	0	0	R\$ 3.306,6 6	43 5,6	0	435,6	31 4,2 1	0	264, 5328	0	94, 06	0	33, 07	297, 6	649,62 64236	R\$ 2.898, 39	R\$ 4.68 9,49
7	20 21	0018 0302	JOANA ANDRE AUGUS TO	Assistente Administrati vo	1300 1598	F	10/04 /2020	R\$ 2.056 ,00	205 6	220	0	0	0	0	0	0	0	R\$ 2.276,0 0	0	0	0	19 0,5 1	0	182, 08	0	13, 61	0	22, 76	204, 84	447,14 296	R\$ 2.071, 88	R\$ 2.92 7,98

Relatório de Acompanhamento Mensal do termo de colaboração 001/2020
Hospital Municipal Oceânico de Niterói

7	20	0018	RENATA RANGEL BONETTI	Ouvidor	1300	A	03/04/2020	R\$ 5.000,00	500	220	0	0	0	2298,61	0	0	0	R\$ 7.518,61	43	0	435,67	75	0	776,65	159	97,87	873,74	1907,27	R\$ 7.362,62	R\$ 10.735,22
7	20	0018	GISELA MOTTA DE MIRANDA	Diretor Geral	1300	A	03/04/2020	R\$ 12.495,03	12495,03	220	0	1000	6224	3064,97	0	0	0	R\$ 23.004,00	43	0	435,67	75	0	1760,32	497	22,00	198,036	4322,90584	R\$ 17.277,09	R\$ 29.742,87
7	20	0018	BRUNO OLIVEIRA DA SILVA IGNACIO	Analista de Compras I	1300	A	03/04/2020	R\$ 3.197,64	3197,64	0	0	0	0	0	0	0	0	R\$ 3.197,64	43	349,34	784,94	30	0	255,81	79,68	31,98	287,79	628,2083544	R\$ 2.625,00	R\$ 4.898,58
7	20	0018	EMMA NUEL MARTINS FERNADES	Enfermeiro NIR	1300	A	03/04/2020	R\$ 3.158,96	3158,96	220	0	0	0	1041,04	126,36	0	0	R\$ 4.293,64	0	0	0	45	2,38	343,49	192,95	42,94	386,43	843,5285144	R\$ 3.648,31	R\$ 5.523,60
7	20	0018	MOACIR DE SOUZA RODRIGUES	Enfermeiro CCIH	1300	A	03/04/2020	R\$ 4.211,95	4211,95	220	0	0	0	1388,05	0	0	0	R\$ 5.820,00	0	0	0	66	6,07	465,6	547,97	58,2	523,8	1143,3972	R\$ 4.605,96	R\$ 7.487,20
7	20	0018	ANA PAULA MARQUES DEZIDERIO ROCHA	Fisioterapeuta	1300	R	14/04/2020	R\$ 3.158,96	0	220	0	0	0	0	0	0	0	R\$ 220,00	0	0	0	32	4,33	270,31	43,63	33,79	304,11	663,8304816	R\$ 3.113,54	R\$ 1.187,94
7	20	0018	ANA PAULA MANHAES VIANNA	Fisioterapeuta	1300	A	17/04/2020	R\$ 3.158,96	3158,96	220	224	0	0	1041,04	0	224	0	R\$ 4.868,00	0	0	0	11	2,15	371,52	383,53	46,44	417,96	912,36024	R\$ 4.148,32	R\$ 6.198,32
7	20	0018	BERNARDO LOPES SERTA	Fisioterapeuta	1300	A	18/04/2020	R\$ 3.158,96	3158,96	220	179,2	0	0	1041,04	0	179,2	0	R\$ 4.778,40	0	0	0	53	7,16	367,93	277,82	45,99	413,93	903,558832	R\$ 3.784,22	R\$ 6.095,89
7	20	0018	ADRIANA DE MORAIS PEREIRA	Fisioterapeuta	1300	A	08/04/2020	R\$ 3.158,96	3158,96	220	0	0	0	1041,04	0	0	0	R\$ 4.420,00	0	0	0	47	0,07	353,6	252,6	44,2	397,8	868,3532	R\$ 3.697,33	R\$ 5.686,15

Relatório de Acompanhamento Mensal do termo de colaboração 001/2020
Hospital Municipal Oceânico de Niterói

7	20	0018	ALEXANDRA DOS REIS RIBEIRO	Fisioterapeuta	1300 1598	A	15/04/2020	R\$ 3.158,96	315 8,96	220	492,8	0	0	1041,04	0	492,8	0	0	0	R\$ 5.405,60	53 9,07	0	393,024	0	262,64	0	49,13	442,15	965,16 8688	R\$ 4.111,09	R\$ 6.812,92	
7	20	0018	ADRIANA TAVARES	TÉCNICO DE ENFERMAGEM NIR	1300 1598	F	11/04/2020	R\$ 1.665,93	166 5,93	220	0	0	0	209,07	0	0	0	0	0	R\$ 2.095,00	17 2,05	0	167,6	0	0	0	20,95	188,55	411,58 37	R\$ 1.810,45	R\$ 2.745,63	
7	20	0018	DANIELE ARAUJO BAPTISTA	TÉCNICO DE ENFERMAGEM NIR	1300 1598	A	12/04/2020	R\$ 1.665,93	166 5,93	220	200	0	0	209,07	0	200	0	0	0	R\$ 2.495,00	19 2,79	0	183,6	0	14,86	0	22,95	206,55	450,87 57	R\$ 2.087,35	R\$ 3.152,43	
7	20	0018	HELENA GOMES BRAGADOS SANTOS	TÉCNICO DE ENFERMAGEM NIR	1300 1598	A	12/04/2020	R\$ 1.665,93	0	0	200,04	0	0	0	0	200,04	0	0	0	R\$ 400,08	24	0	259,5048	0	0	0	32,44	291,94	637,27 89126	R\$ 176,04	R\$ 9,30	
7	20	0018	ALEXANDRE LYRA DA COSTA	Enfermeiro	1300 1598	F	17/04/2020	R\$ 3.158,96	315 8,96	220	0	0	0	1041,04	0	0	252,72	0	0	0	R\$ 4.167,28	43 4,69	0	333,3824	0	148,21	0	41,67	375,05	818,70 38288	R\$ 3.584,38	R\$ 5.361,03
7	20	0018	RENATA PEREIRA BARRIAS	SUPERVISOR NOTURNO DE ENFERMAGEM	1300 1598	A	10/04/2020	R\$ 4.254,69	425 4,69	220	597,33	0	0	1345,31	0	597,33	0	0	0	R\$ 7.014,66	74 9,7	0	513,3864	0	637,1	0	64,17	577,56	1260,7 48652	R\$ 5.030,53	R\$ 8.852,97	
7	20	0018	JAIME CESAR DE SAO SEVERINO	SUPERVISOR NOTURNO DE ENFERMAGEM	1300 1598	A	10/04/2020	R\$ 4.254,69	425 4,69	220	597,33	0	0	1345,31	0	597,33	0	0	0	R\$ 7.014,66	10 5,01	0	513,3864	0	762,25	0	64,17	577,56	1260,7 48652	R\$ 5.550,07	R\$ 8.852,97	
7	20	0018	ANA CAROLINA JARDIM DE SA COUTINHO	Enfermeiro	1300 1598	A	19/04/2020	R\$ 3.158,96	315 8,96	220	0	0	0	1041,04	0	0	0	0	0	R\$ 4.420,00	51 9,58	0	381,888	0	321,02	0	47,74	429,63	937,82 1456	R\$ 3.933,00	R\$ 5.787,45	
7	20	0018	HELEN CORDEIRO MACHADO	Assistente Social	1300 1598	A	15/04/2020	R\$ 3.158,96	315 8,96	220	0	0	0	1041,04	0	0	0	0	0	R\$ 4.420,00	47 0,07	0	353,6	0	252,6	0	44,2	397,8	868,35 32	R\$ 3.697,33	R\$ 5.681,15	

Relatório de Acompanhamento Mensal do termo de colaboração 001/2020
Hospital Municipal Oceânico de Niterói

7	20	0018	ALAN HIRAM PIMENT EL DOS SANTOS	Tecnico de Enfermage m	1300 1598	A	13/04 /2020	R\$ 1.665 ,93	166 5,93	220	0	0	0	209,07	0	0	0	0	R\$ 2.095,0	0	0	0	17 2,0 5	0	167, 6	0	0	20, 95	188, 55	411,58 37	R\$ 1.922, 95	R\$ 2.69 5,13	
7	20	0018	CLAUDE LANE DE NAZARE TH SOARES	Enfermeiro	1300 1598	A	13/04 /2020	R\$ 3.158 ,96	315 8,96	220	224	0	0	1041,0 4	0	224	0	0	R\$ 4.868,0	0	0	0	50 1,4 3	0	371, 52	0	295 ,94	0	46, 44	417, 96	912,36 024	R\$ 3.846, 63	R\$ 6.19 8,32
7	20	0018	GISLAIN E PATRICI A GALINA	SUPERVISOR NOTURNO DE ENFERMAG EM	1300 1598	A	12/04 /2020	R\$ 4.254 ,69	425 4,69	220	597,33	0	0	1345,3 1	0	597,33	0	0	R\$ 7.014,6	0	0	0	74 9,7	0	513, 3864	0	689 ,23	0	64, 17	577, 56	1260,7 48652	R\$ 4.978, 40	R\$ 8.85 2,97
7	20	0018	CRISTIA NE ALVES DA GRACA	Assistente Social	1300 1598	A	20/04 /2020	R\$ 3.158 ,96	315 8,96	220	0	0	0	1041,0 4	0	0	0	0	R\$ 4.420,0	0	0	0	47 0,0 7	0	353, 6	0	152 ,37	0	44, 2	397, 8	868,35 32	R\$ 3.797, 56	R\$ 5.68 6,15
7	20	0018	LIZ PESTAN A NEVES COUTIN HO	Psicologo RT	1300 1598	A	06/04 /2020	R\$ 4.211 ,95	421 1,95	220	0	0	0	1388,0 5	1120	0	0	0	R\$ 6.940,0	0	0	0	75 1,9 7	0	555, 2	0	728 ,07	0	69, 4	624, 6	1363,4 324	R\$ 5.459, 96	R\$ 8.92 8,03
7	20	0018	CARLA ALVES WIRZ	Assistente Social	1300 1598	A	20/04 /2020	R\$ 3.158 ,96	315 8,96	220	0	0	0	1041,0 4	0	0	0	0	R\$ 4.420,0	0	0	0	47 0,0 7	0	353, 6	0	252 ,6	0	44, 2	397, 8	868,35 32	R\$ 3.599, 33	R\$ 5.68 6,15
7	20	0018	ANTONI O JORGE SILVA GUEDE S	Agente de Acao Social II	1300 1995	A	01/04 /2020	R\$ 3.059 ,46	305 9,46	0	0	0	0	0	0	0	0	0	R\$ 3.059,4	43 5,6	0	435,6	28 4,5 2	0	244, 7568	0	24, 05	0	30, 59	275, 35	601,06 15116	R\$ 2.022, 52	R\$ 4.37 1,47
7	20	0018	JULIA DOS SANTOS RODRIG UES CRUZEI RO	Analista de Prestacao de Contas	1300 1598	A	22/04 /2020	R\$ 3.996 ,30	399 6,3	0	0	0	0	0	0	0	0	0	R\$ 3.996,3	43 5,6	235,42	671,0 2	41 0,7 6	0	319, 704	0	183 ,03	0	39, 96	359, 66	785,11 3098	R\$ 3.162, 73	R\$ 5.81 2,09
7	20	0018	WAGNE R GOMES STUTZ	Analista de Prestacao de Contas	1300 1598	F	22/04 /2020	R\$ 3.996 ,30	399 6,3	0	0	0	0	0	0	0	0	0	R\$ 3.996,3	43 5,6	0	435,6	41 0,7 6	0	319, 704	0	183 ,03	0	39, 96	359, 66	785,11 3098	R\$ 3.402, 51	R\$ 5.57 6,67

Relatório de Acompanhamento Mensal do termo de colaboração 001/2020
Hospital Municipal Oceânico de Niterói

7	20	0018	JOICE BARRET O DE ARAUJO	Analista Administrativo	13001598	A	08/04/2020	R\$ 3.086,66	3086,66	220	0	0	0	0	0	0	0	0	R\$ 3.306,66	0	369,2	369,2	314,21	0	264,5328	0	94,06	0	33,07	297,6	649,6264236	R\$ 2.713,19	R\$ 4.623,09
7	20	0018	WANDE RSON PEREIRA NERI	Enfermeiro	13001598	A	19/04/2020	R\$ 3.158,96	3158,96	220	448	0	0	1041,04	0	448	0	0	R\$ 5.316,00	0	0	0	532,79	0	389,44	0	339,29	0	48,68	438,12	956,36728	R\$ 3.995,92	R\$ 6.710,49
7	20	0018	ALYNE RODRIGUES NOGUEIRA DA SILVA	Fisioterapeuta	13001598	A	17/04/2020	R\$ 3.158,96	3158,96	220	0	0	0	1041,04	0	0	0	0	R\$ 4.420,00	0	0	0	470,07	0	353,6	0	252,6	0	44,2	397,8	868,3532	R\$ 3.697,33	R\$ 5.686,15
7	20	0018	AMANDA KARLA DE MOURA CAMPAGNUCI	Fisioterapeuta	13001598	A	16/04/2020	R\$ 3.158,96	3158,96	220	0	0	0	1041,04	0	0	0	0	R\$ 4.420,00	0	0	0	68,3	0	353,6	0	343	0	44,2	397,8	868,3532	R\$ 4.008,70	R\$ 5.686,15
7	20	0018	WAGNER RAMOS PEREIRA	Fisioterapeuta	13001598	A	17/04/2020	R\$ 3.158,96	3158,96	220	268,8	0	0	1041,04	0	268,8	0	0	R\$ 4.957,60	0	0	0	507,71	0	375,104	0	304,61	0	46,89	421,99	921,161648	R\$ 3.876,48	R\$ 6.300,75
7	20	0018	VIVIAN LUCIMARA OLIVEIRA BARBOSA	Fonoaudiólogo	13001598	A	10/04/2020	R\$ 3.158,96	3158,96	220	0	0	0	1041,04	0	0	0	0	R\$ 4.420,00	0	0	0	470,07	0	353,6	0	252,6	0	44,2	397,8	868,3532	R\$ 3.697,33	R\$ 5.686,15
7	20	0018	ANA KELLY REZENDE LESSA DE BARROS	Enfermeiro	13001598	A	17/04/2020	R\$ 3.158,96	3158,96	220	448	0	0	1041,04	0	448	0	0	R\$ 5.316,00	0	0	0	225,34	0	389,44	0	365,81	0	48,68	438,12	956,36728	R\$ 4.276,85	R\$ 6.710,49
7	20	0018	THEOFILO CAMPOS POLYCARPO	Assistente Social	13001598	A	19/04/2020	R\$ 3.158,96	3158,96	220	0	0	0	1041,04	0	0	0	0	R\$ 4.420,00	0	0	0	470,07	0	353,6	0	209,94	0	44,2	397,8	868,3532	R\$ 3.739,99	R\$ 5.686,15

Relatório de Acompanhamento Mensal do termo de colaboração 001/2020
Hospital Municipal Oceânico de Niterói

7	20	0018	SUELLE N COELHO DE OLIVEIRA	Farmacêutico	13001598	F	14/04/2020	R\$ 3.158,96	737,09	102,66	0	0	0	0	0	0	0	0	R\$ 839,75	0	0	0	332,32	0	274,8816	110,75	0	34,36	309,24	675,0404892	R\$ 2.992,95	R\$ 1.824,03
7	20	0018	SIMONE DOS SANTOS ZICARI	Fisioterapeuta	13001598	A	18/04/2020	R\$ 3.158,96	315,896	220	268,8	0	0	1041,04	0	268,8	0	0	R\$ 4.957,60	0	0	0	507,71	0	375,104	304,61	0	46,89	421,99	921,161648	R\$ 3.876,48	R\$ 6.300,75
7	20	0018	SILVIA LOPES GARCIA	SUPERVISOR DE ENFERMAGEM NIR	13001598	A	08/04/2020	R\$ 4.254,69	425,469	220	0	0	0	1345,31	0	1120	0	0	R\$ 6.940,00	0	0	0	751,97	0	555,2	832,34	0	69,4	624,6	1363,4324	R\$ 5.355,69	R\$ 8.928,03
7	20	0018	ROSSANA DA SILVA TARANTO	Assistente Social	13001598	A	21/04/2020	R\$ 3.158,96	315,896	220	0	0	0	1041,04	0	0	0	0	R\$ 4.420,00	0	0	0	470,07	0	353,6	209,94	0	44,2	397,8	868,3532	R\$ 3.739,99	R\$ 5.686,15
7	20	0018	RITA DE CASSIA QUERINO ZIMMERMANN	NUTRICIONISTA	13001598	A	16/04/2020	R\$ 3.158,96	315,896	220	403,2	0	0	1041,04	0	403,2	0	0	R\$ 5.226,40	0	0	0	526,52	0	385,856	287,96	0	48,23	434,09	947,565872	R\$ 4.008,72	R\$ 6.608,06
7	20	0018	RENATO TAVARES ALVES	Fisioterapeuta RT	13001598	F	08/04/2020	R\$ 4.211,95	421,195	220	0	0	0	1388,05	1120	0	0	0	R\$ 6.940,00	0	0	0	751,97	0	555,2	832,34	0	69,4	624,6	1363,4324	R\$ 5.355,69	R\$ 8.928,03
7	20	0018	PATRICIA CASTRO SANTA MARINHA	Farmacêutico	13001598	A	10/04/2020	R\$ 3.158,96	315,896	220	403,2	0	0	1041,04	0	403,2	0	0	R\$ 5.226,40	0	0	0	21,63	0	385,856	451,07	0	48,23	434,09	947,565872	R\$ 4.350,50	R\$ 6.608,06
7	20	0018	OZEIAS COSTA ARAUJO	TÉCNICO DE ENFERMAGEM NIR	13001598	A	10/04/2020	R\$ 1.665,93	166,593	220	0	0	0	209,07	0	0	0	0	R\$ 2.095,00	0	0	0	172,05	0	167,6	0	0	20,95	188,55	411,5837	R\$ 1.922,95	R\$ 2.695,13
7	20	0018	NATALIA ALVES FREITAS	Enfermeiro	13001598	A	20/04/2020	R\$ 3.158,96	315,896	220	403,2	0	0	1041,04	0	403,2	0	0	R\$ 5.226,40	0	0	0	526,52	0	385,856	245,3	0	48,23	434,09	947,565872	R\$ 4.051,38	R\$ 6.608,06
7	20	0018	ANNA PAULA RIBEIRO DE PERNI	Psicólogo	13001598	A	22/04/2020	R\$ 3.158,96	315,896	220	0	0	0	1041,04	0	0	0	0	R\$ 4.420,00	0	0	0	519,58	0	381,888	278,36	0	47,74	429,63	937,821456	R\$ 3.975,66	R\$ 5.787,45

Relatório de Acompanhamento Mensal do termo de colaboração 001/2020
Hospital Municipal Oceânico de Niterói

7	2021	00180389	ANA PAULA TAVARES PIMENTEL BARBOSA	Fisioterapeuta	13001598	A	15/04/2020	R\$ 3.158,96	3158,96	220	224	0	0	1041,04	0	224	0	R\$ 4.868,00	0	0	0	501,43	0	371,52	0	295,94	0	46,44	417,96	912,36024	R\$ 3.846,63	R\$ 6.198,32	
7	2021	00180390	ANDERSON CAETANO MAGLIANO CEZAR	Maqueiro	13001598	P	23/04/2020	R\$ 1.283,73	0	0	34,23	0	0	0	0	34,23	85,58	-R\$ 17,12	0	0	0	0	0	0	0	0	0	0	0	0	R\$ -	-R\$ 21,23	
7	2021	00180393	ANGELA FRANC DE MORAES	Psicologo	13001598	A	20/04/2020	R\$ 3.158,96	3158,96	220	0	0	0	1041,04	0	0	0	R\$ 4.420,00	0	0	0	470,07	0	353,6	0	252,6	0	44,2	397,8	868,3532	R\$ 3.624,43	R\$ 5.686,15	
7	2021	00180397	CAMILA REIS WERME LINGER DE CASTRO	Técnico de Enfermagem Apoio	13001598	A	20/04/2020	R\$ 2.221,24	0	0	0	0	0	0	0	0	0	R\$ -	0	0	0	0	0	0	0	0	0	0	36,24	326,14	711,9258542	R\$ -	R\$ 1.038,07
7	2021	00180398	CARLOS FABIANO DE OLIVEIRA	Tecnico de Enfermagem	13001598	A	21/04/2020	R\$ 1.665,93	1665,93	220	180	0	0	209,07	0	180	0	R\$ 2.455,00	0	0	0	190,39	0	182	0	13,54	0	22,75	204,75	446,9465	R\$ 2.071,07	R\$ 3.106,70	
7	2021	00180399	CARMINE DORNELLES	NUTRICIONISTA	13001598	A	15/04/2020	R\$ 3.158,96	3158,96	220	0	0	0	1041,04	0	0	0	R\$ 4.420,00	0	0	0	470,07	0	353,6	0	252,6	0	44,2	397,8	868,3532	R\$ 3.697,33	R\$ 5.686,15	
7	2021	00180400	CLEIJANE RABELLO FONTELLA	Tecnico de Enfermagem	13001598	A	22/04/2020	R\$ 1.665,93	1665,93	220	180	0	0	209,07	0	180	0	R\$ 2.455,00	0	0	0	190,39	0	182	0	13,54	0	22,75	204,75	446,9465	R\$ 2.071,07	R\$ 3.106,70	
7	2021	00180402	DAIANA PORTELA DE CARVALHO DARCI	Assistente Social RT	13001598	A	06/04/2020	R\$ 4.211,95	4211,95	220	0	0	0	1388,05	1120	0	0	R\$ 6.940,00	0	0	0	751,97	0	555,2	0	780,21	0	69,4	624,6	1363,4324	R\$ 5.407,82	R\$ 8.928,03	

Relatório de Acompanhamento Mensal do termo de colaboração 001/2020
Hospital Municipal Oceânico de Niterói

7	20	0018	DEBOR A CRISTIN A DIAS DOS SANTOS	Enfermeiro Rotina	1300 1598	A	17/04 /2020	R\$ 4.211 ,95	421 1,95	220	0	0	0	1388,0 5	0	0	0	R\$ 5.820,0 0	0	0	0	0	66 6,0 7	0	465, 6	0	547 ,97	0	58, 2	523, 8	1143,3 972	R\$ 4.605, 96	R\$ 7.48 7,20
7	20	0018	DENISE SILVA SANTOS	Fisioterapeu ta	1300 1598	F	15/04 /2020	R\$ 3.158 ,96	315 8,96	220	268,8	0	0	1041,0 4	0	268,8	0	R\$ 4.957,6 0	0	0	0	0	50 7,7 1	0	375, 104	0	304 ,61	0	46, 89	421, 99	921,16 1648	R\$ 3.876, 48	R\$ 6.30 0,75
7	20	0018	DIANA GALVA O VENTU RA	Medico Infectologist a	1300 1598	A	03/04 /2020	R\$ 6.247 ,52	624 7,52	220	0	50 0	0	0	0	1874,26	0	R\$ 8.841,7 8	0	0	0	0	75 1,9 7	0	667, 3424	0	121 7,8 3	0	83, 42	750, 76	1638,8 26099	R\$ 6.871, 98	R\$ 11.2 31,3 7
7	20	0018	EDUAR DA BRANC O BATIST A LUCAS	Psicologo	1300 1598	A	21/04 /2020	R\$ 3.158 ,96	315 8,96	220	0	0	0	1041,0 4	0	0	0	R\$ 4.420,0 0	0	0	0	0	47 0,0 7	0	353, 6	0	252 ,6	0	44, 2	397, 8	868,35 32	R\$ 3.697, 33	R\$ 5.68 6,15
7	20	0018	ELIDIA MARIA GOMES FERREIR A	Tecnico de Enfermage m	1300 1598	A	20/04 /2020	R\$ 1.665 ,93	166 5,93	220	180	0	0	209,07	0	180	133 ,27	R\$ 2.321,7 3	0	0	0	0	17 6,2 5	0	171, 3384	0	0	0	21, 42	192, 76	420,76 42758	R\$ 1.884, 48	R\$ 2.93 5,25
7	20	0018	ELITA MADEI RA BRAND AO	NUTRICIONI STA	1300 1598	A	10/04 /2020	R\$ 3.158 ,96	315 8,96	220	358,4	0	0	1041,0 4	0	358,4	0	R\$ 5.136,8 0	0	0	0	0	32 1,2 4	0	382, 272	0	366 ,73	0	47, 78	430, 05	938,76 4464	R\$ 4.090, 43	R\$ 6.50 5,61
7	20	0018	ERICA COSTA DE VASCO NCELOS MENDO NCA	Psicologo	1300 1598	A	20/04 /2020	R\$ 3.158 ,96	315 8,96	220	0	0	0	1041,0 4	0	0	0	R\$ 4.420,0 0	0	0	0	0	47 0,0 7	0	353, 6	0	252 ,6	0	44, 2	397, 8	868,35 32	R\$ 3.613, 83	R\$ 5.68 6,15
7	20	0018	ERMINI A DE FATIMA DOS SANTOS SOUZA	Enfermeiro	1300 1598	A	16/04 /2020	R\$ 3.158 ,96	315 8,96	220	403,2	0	0	1041,0 4	0	403,2	0	R\$ 5.226,4 0	0	0	0	0	52 6,5 2	0	385, 856	0	330 ,62	0	48, 23	434, 09	947,56 5872	R\$ 3.966, 06	R\$ 6.60 8,06
7	20	0018	FABIO FIGUEIR EDO DA MOTA	Enfermeiro	1300 1598	F	22/04 /2020	R\$ 3.158 ,96	315 8,96	220	403,2	0	0	1041,0 4	0	403,2	0	R\$ 5.226,4 0	0	0	0	0	52 6,5 2	0	385, 856	0	330 ,62	0	48, 23	434, 09	947,56 5872	R\$ 3.966, 06	R\$ 6.60 8,06

Relatório de Acompanhamento Mensal do termo de colaboração 001/2020
Hospital Municipal Oceânico de Niterói

7	2021	00180417	FERNANDA DIAS REGENT MARTINS	NUTRICIONISTA	13001598	F	16/04/2020	R\$ 3.158,96	3158,96	220	0	0	0	1041,04	0	0	0	0	R\$ 4.420,00	470,07	353,60	252,60	44,20	397,88	868,35	R\$ 3.697,33	R\$ 5.686,15
7	2021	00180420	FRANCINE DA SILVA TEIXEIRA	Tecnico de Enfermagem	13001598	A	21/04/2020	R\$ 1.665,93	1665,93	220	0	0	0	209,07	0	0	0	0	R\$ 2.095,00	172,05	167,60	0	20,95	188,55	411,58	R\$ 1.922,95	R\$ 2.695,13
7	2021	00180421	GENILSON BEZERRA DA SILVA	Tecnico de Enfermagem	13001598	A	20/04/2020	R\$ 1.665,93	1665,93	220	200	0	0	209,07	0	200	0	0	R\$ 2.495,00	192,79	183,60	14,86	22,95	206,55	450,87	R\$ 2.087,35	R\$ 3.152,43
7	2021	00180422	GRAZIELLE SILVA DE LIMA	NUTRICIONISTA	13001598	A	15/04/2020	R\$ 3.158,96	3158,96	220	448	0	0	1041,04	0	448	0	0	R\$ 5.316,00	532,79	389,44	339,29	48,68	438,12	956,36	R\$ 3.995,92	R\$ 6.710,49
7	2021	00180423	IGMAR A PRADO RIBEIRO LEMOS	Enfermeiro CCIH	13001598	A	03/04/2020	R\$ 4.211,95	4211,95	220	0	0	0	1388,05	0	0	0	0	R\$ 5.820,00	666,07	465,60	547,97	58,20	523,88	1143,39	R\$ 4.605,96	R\$ 7.487,20
7	2021	00180426	JOSE DAVID TELLES LOBO MENDES	Psicologo	13001598	A	24/04/2020	R\$ 3.158,96	3158,96	220	0	0	0	1041,04	0	0	0	0	R\$ 4.420,00	470,07	353,60	252,60	44,20	397,88	868,35	R\$ 3.697,33	R\$ 5.686,15
7	2021	00180428	JULIANA AMORIM DA SILVA	Tecnico de Enfermagem	13001598	A	10/04/2020	R\$ 1.665,93	666,37	88	0	0	0	83,63	0	0	0	0	R\$ 838,00	62,85	67,04	0	8,38	75,42	164,63	R\$ 775,15	R\$ 1.078,05
7	2021	00180430	ROBSON DE JESUS JUNIOR	Auxiliar de Farmacia	13001598	A	14/04/2020	R\$ 1.344,68	1344,68	220	0	0	0	0	0	0	0	0	R\$ 1.564,68	175,32	175,32	124,32	15,65	140,82	307,39	R\$ 1.359,68	R\$ 2.188,22
7	2021	00180432	LAURA DA SILVA ARAUJO	Fisioterapeuta	13001598	F	16/04/2020	R\$ 3.158,96	3158,96	220	224	0	0	1041,04	0	224	0	0	R\$ 4.868,00	336,85	371,52	332,97	46,44	417,96	912,36	R\$ 3.974,18	R\$ 6.198,32

Relatório de Acompanhamento Mensal do termo de colaboração 001/2020
Hospital Municipal Oceânico de Niterói

7	20	0018	LEONARDO PEDROSA DE CARVALHO	Coordenador de Enfermagem	13001598	A	03/04/2020	R\$ 5.000,00	500	220	0	0	0	600	0	1120	0	R\$ 6.940,00	0	0	0	75,19	0	555,2	0	832,34	0	69,4	624,6	1363,4324	R\$ 5.355,69	R\$ 8.928,03
7	20	0018	LIANA GUTERRES RIBEIRO	GERENTE TECNICO MULTIPROFISSIONAL	13001598	A	03/04/2020	R\$ 6.000,00	600	220	0	50	4000	4000	2000	0	0	R\$ 16.720,00	43,56	0	435,6	75,19	0	1297,6	0	338,4	0	16,22	145,98	3186,5812	R\$ 12.583,69	R\$ 21.801,98
7	20	0018	LUCIANA OLIVEIRA DA SILVA	Assistente Social	13001598	A	28/04/2020	R\$ 3.158,96	315,896	220	0	0	0	1041,04	0	0	0	R\$ 4.420,00	0	0	0	47,00	0	353,6	0	252,6	0	44,2	397,8	868,3532	R\$ 3.697,33	R\$ 5.686,15
7	20	0018	MARCANE DE ARAUJO OLIVEIRA	Enfermeiro	13001598	F	19/04/2020	R\$ 3.158,96	315,896	220	0	0	0	1041,04	0	0	0	R\$ 4.420,00	0	0	0	47,00	0	353,6	0	252,6	0	44,2	397,8	868,3532	R\$ 3.697,33	R\$ 5.686,15
7	20	0018	MARCO ALESSANDRO MANHAES DA SILVA	Enfermeiro Rotina	13001598	F	13/04/2020	R\$ 4.211,95	421,195	220	0	0	0	1388,05	0	0	0	R\$ 5.820,00	0	0	0	66,60	0	465,6	0	443,69	0	58,2	523,8	1143,3972	R\$ 4.710,24	R\$ 7.487,20
7	20	0018	MARCUS VINICIUS FERREIRA DOS SANTOS	Coordenador de Enfermagem	13001598	A	03/04/2020	R\$ 5.000,00	500	220	0	0	0	600	0	1120	0	R\$ 6.940,00	0	0	0	75,19	0	555,2	0	728,07	0	69,4	624,6	1363,4324	R\$ 5.459,96	R\$ 8.928,03
7	20	0018	MARIA EDUARDA LEONCIO BRAGA	Enfermeiro	13001598	A	21/04/2020	R\$ 3.158,96	315,896	220	448	0	0	1041,04	0	448	0	R\$ 5.316,00	0	0	0	53,27	0	389,44	0	339,29	0	48,68	438,12	956,36728	R\$ 3.995,92	R\$ 6.710,49
7	20	0018	MARIA LUIZA DE ALEXANDRE MARQUES	Fisioterapeuta	13001598	F	15/04/2020	R\$ 3.158,96	315,896	220	179,2	0	0	1041,04	0	179,2	0	R\$ 4.778,40	0	0	0	0	0	367,936	0	398,69	0	45,99	413,93	903,558832	R\$ 4.200,51	R\$ 6.095,89

Relatório de Acompanhamento Mensal do termo de colaboração 001/2020
Hospital Municipal Oceânico de Niterói

7	20	0018	MARIA NA RIBEIRO ALVAREZ	Fisioterapeu ta	1300 1598	A	16/04 /2020	R\$ 3.158 ,96	315 8,96	220	224	0	0	1041,0 4	0	224	0	0	0	0	0	0	0	0	0	0	0	0	0	50 1,4 3	371, 52	253 ,29	0	46, 44	417, 96	912,36 024	R\$ 3.889, 28	R\$ 6.19 8,32	
7	20	0018	MELISSA DINIZ SALGADO	Farmacêutic o	1300 1598	A	09/04 /2020	R\$ 4.221 ,95	422 1,95	220	42,1	0	0	1041,0 4	0	42,1	0	0	0	0	0	0	0	0	0	0	0	0	0	47 6,1 5	442, 0072	466 ,96	0	55, 25	497, 26	1085,4 59181	R\$ 4.581, 98	R\$ 7.14 9,91	
7	20	0018	MONICA ANDREA LOPES BORGES CODECO PINTO	Farmacêutic o	1300 1598	A	11/04 /2020	R\$ 3.158 ,96	315 8,96	220	0	0	0	1041,0 4	0	0	0	0	0	0	0	0	0	0	0	0	0	0	0	47 0,0 7	353, 6	252 ,6	0	44, 2	397, 8	868,35 32	R\$ 3.697, 33	R\$ 5.68 6,15	
7	20	0018	MONICA CARDO SO DE MELLO	Assistente Administrati vo	1300 1598	A	27/04 /2020	R\$ 2.056 ,00	205 6	220	0	0	0	0	0	0	0	0	519,04	519,0 4	19 0,5 1	0	182, 08	0	13, 61	0	22, 76	204, 84	447,14 296	R\$ 1.948, 52	R\$ 3.44 7,02								
7	20	0018	RAYSSA ALVES PEREIRA	FARMACEU TICA COORDENA DORA	1300 1598	A	08/04 /2020	R\$ 4.211 ,95	421 1,95	220	0	0	0	1388,0 5	1120	0	0	0	0	0	0	0	0	0	0	0	0	0	0	75 1,9 7	555, 2	832 ,34	0	69, 4	624, 6	1363,4 324	R\$ 5.355, 69	R\$ 8.92 8,03	
7	20	0018	MONICA REGINA PIMENTEL SIQUEIRA	Farmacêutic o	1300 1598	A	19/04 /2020	R\$ 3.158 ,96	315 8,96	220	268,8	0	0	1041,0 4	0	268,8	0	0	0	0	0	0	0	0	0	0	0	0	0	29 0,3 8	375, 104	353 ,51	0	46, 89	421, 99	921,16 1648	R\$ 4.044, 91	R\$ 6.30 0,75	
7	20	0018	NADIA JOSE LOPES DO NASCIMENTO LOURENCO	Tecnico de Enfermage m	1300 1598	A	26/04 /2020	R\$ 1.665 ,93	166 5,93	220	0	0	0	209,07	0	0	0	0	0	0	0	0	0	0	0	0	0	0	0	17 2,0 5	167, 6	0	0	0	20, 95	188, 55	411,58 37	R\$ 1.922, 95	R\$ 2.69 5,13
7	20	0018	PAULO ROBERTO COELHO DE	Gerente Administrati vo	1300 1598	A	15/04 /2020	R\$ 6.000 ,00	600 0	220	0	50 0	3360	2400	0	0	0	0	0	43 5,6	0	0	0	0	0	0	0	0	0	75 1,9 7	958, 4	221 8,3 4	0	11 9,8	107 8,2	2353,5 908	R\$ 9.509, 69	R\$ 16.3 47,3 9	

Relatório de Acompanhamento Mensal do termo de colaboração 001/2020
Hospital Municipal Oceânico de Niterói

7	20	0018	SOUZA JUNIOR PEDRO HENRIQUE DA SILVA	Supervisor Engenharia Clínica	1300 1598	F	09/04 /2020	R\$ 4.254,69	425 4,69	220	0	0	0	685,37	0	850,94	0	R\$ 6.011,00	43 5,6	0	435,6	69 2,81	0	480,88	0	593,14	0	60,11	540,99	1180,9 2106	R\$ 4.725,05	R\$ 8.168,51
7	20	0018	RANIEL TEIXEIRA ALMEIDA	Enfermeiro	1300 1598	A	20/04 /2020	R\$ 3.158,96	315 8,96	220	224	0	0	1041,0 4	0	224	0	R\$ 4.868,00	0	0	0	50 1,43	0	371,52	0	295,94	0	46,44	417,96	912,36 024	R\$ 3.846,63	R\$ 6.198,32
7	20	0018	RAQUEL ALVES LEITE	Enfermeiro	1300 1598	A	19/04 /2020	R\$ 3.158,96	315 8,96	220	448	0	0	1041,0 4	0	448	0	R\$ 5.316,00	0	0	0	53 2,79	0	389,44	0	339,29	0	48,68	438,12	956,36 728	R\$ 3.995,92	R\$ 6.710,49
7	20	0018	SILVANA DA SILVA SOUSA	Analista Administrativo	1300 1598	A	15/04 /2020	R\$ 3.086,00	308 6	220	0	0	0	0	0	0	0	R\$ 3.306,00	43 5,6	0	435,6	31 4,11	0	264,48	0	93,98	0	33,06	297,54	649,49 676	R\$ 2.897,91	R\$ 4.688,64
7	20	0018	ELAINE MAGALHAES DA SILVA	Tecnico de Enfermagem	1300 1598	F	24/04 /2020	R\$ 1.665,93	166 5,93	220	180	0	0	209,07	0	180	0	R\$ 2.455,00	0	0	60,5	19 0,39	0	182	0	13,54	0	22,75	204,75	446,94 65	R\$ 1.958,57	R\$ 3.167,20
7	20	0018	DANIEL DINIZ FERREIRO	Auxiliar de Farmacia	1300 1598	A	21/04 /2020	R\$ 1.344,68	134 4,68	220	179,29	0	0	0	0	179,29	0	R\$ 1.923,26	0	0	0	14 0,45	0	139,5176	0	0	0	17,44	156,96	342,62 03462	R\$ 1.603,52	R\$ 2.422,84
7	20	0018	ALEXANDRE SABINO PEREIRA	TECNICO EM SEGURANCA DO TRABALHO	1300 1598	A	03/04 /2020	R\$ 2.800,80	280 0,8	220	0	0	0	0	0	0	0	R\$ 3.020,80	0	105,55	105,55	37 2,19	0	297,664	0	147,49	0	37,21	334,87	730,98 8368	R\$ 3.033,07	R\$ 4.192,21
7	20	0018	ANDRE SA COSTA PIMENTEL DE SOUZA	NUTRICIONISTA	1300 1598	A	21/04 /2020	R\$ 3.158,96	315 8,96	220	0	0	0	1041,0 4	0	0	0	R\$ 4.420,00	0	0	0	51 9,58	0	381,888	0	278,36	0	47,74	429,63	937,82 1456	R\$ 3.975,66	R\$ 5.787,45
7	20	0018	BARBARA THAIS BRUM GOMES JOSINO	Recepcionista	1300 1598	A	24/04 /2020	R\$ 1.238,11	123 8,11	220	165,08	0	0	0	0	165,08	0	R\$ 1.788,27	0	176,21	176,21	12 9,58	0	129,8552	0	0	0	16,23	146,09	318,89 19074	R\$ 1.419,32	R\$ 2.429,46
7	20	0018	CARLA COSEN DEY	Auxiliar de Farmacia	1300 1598	F	10/04 /2020	R\$ 1.344,68	134 4,68	220	0	0	0	0	0	0	0	R\$ 1.564,68	0	159,32	159,32	12 4,32	0	125,1744	0	0	0	15,65	140,82	307,39 70328	R\$ 1.359,68	R\$ 2.172,22

Relatório de Acompanhamento Mensal do termo de colaboração 001/2020
Hospital Municipal Oceânico de Niterói

			ALVES COELHO																														
7	2021	00180476	RAFAEL MARTINS DOS SANTOS	Assistente Administrativo	13001598	A	15/04/2020	R\$ 2.056,00	2056	220	0	0	0	600	0	0	0	0	R\$ 2.876,00	435,6	0	435,6	365,91	0	294,08	0	141,71	0	36,76	330,84	722,18696	R\$ 3.168,38	R\$ 4.364,63
7	2021	00180477	ROSANGELA NERY DA SILVA	Tecnico de Enfermagem	13001598	F	20/04/2020	R\$ 1.665,93	1665,93	220	200	0	0	209,07	0	200	0	0	R\$ 2.495,00	0	98,7	98,7	192,79	0	183,6	0	14,86	0	22,95	206,55	450,8757	R\$ 1.974,85	R\$ 3.251,13
7	2021	00180479	FAGNER SILVA DE SOUZA	Maqueiro	13001598	A	23/04/2020	R\$ 1.283,73	1283,73	220	0	0	0	0	0	0	0	0	R\$ 1.503,73	0	165,98	165,98	118,83	0	120,2984	0	0	0	15,04	135,34	295,4227958	R\$ 1.307,88	R\$ 2.100,47
7	2021	00180480	VERONICA SOARES CUNHA	Tecnico de Enfermagem	13001598	A	20/04/2020	R\$ 1.665,93	1665,93	220	200	0	0	209,07	0	200	0	0	R\$ 2.495,00	0	54,5	54,5	192,79	0	183,6	0	14,86	0	22,95	206,55	450,8757	R\$ 1.974,85	R\$ 3.206,93
7	2021	00180481	RAFAEL DE FREITAS EDUARDO	Diretor médico	13001598	A	03/04/2020	R\$ 12.495,03	6247,52	110	0	50	2560	152,49	1280	0	0	0	R\$ 10.850,01	435,6	0	435,6	0	0	1931,7072	0	192,475	0	24,146	217,317	4743,789956	R\$ 8.925,26	R\$ 18.202,57
7	2021	00180482	ANA PAULA AGUIAR DE SENA	Recepcionista	13001598	F	23/04/2020	R\$ 1.238,11	1238,11	220	0	0	0	0	0	0	82,54	0	R\$ 1.375,57	0	184,91	184,91	107,3	0	110,0456	0	0	0	13,76	123,81	270,2444822	R\$ 1.193,98	R\$ 1.954,53
7	2021	00180486	WALLACE MAIA TEIXEIRA	Auxiliar de Farmacia	13001598	A	19/04/2020	R\$ 1.344,68	1344,68	220	0	0	0	0	0	0	0	0	R\$ 1.564,68	0	0	0	124,32	0	125,1744	0	0	0	15,65	140,82	307,3970328	R\$ 1.440,36	R\$ 2.012,90
7	2021	00180487	LUIZ FERNANDO ROSA DOS SANTOS	Auxiliar de Rouparia	13001598	A	19/04/2020	R\$ 1.344,68	1344,68	220	179,29	0	0	0	0	179,29	0	0	R\$ 1.923,26	0	200,92	200,92	140,45	0	139,5176	0	0	0	17,44	156,96	342,6203462	R\$ 1.522,84	R\$ 2.623,76
7	2021	00180491	LUAN DA MOTTA BARBOSA	Auxiliar de Rouparia	13001598	A	17/04/2020	R\$ 1.344,68	1344,68	220	143,43	0	0	0	0	143,43	0	0	R\$ 1.851,54	0	0	0	137,22	0	136,6488	0	0	0	17,08	153,73	335,5752906	R\$ 1.570,89	R\$ 2.340,85

Relatório de Acompanhamento Mensal do termo de colaboração 001/2020
Hospital Municipal Oceânico de Niterói

7	20	0018	DOUGLAS LEANDRO DO NASCIMENTO MONTEIRO DE JESUS	Auxiliar de Farmacia	13001598	A	20/04/2020	R\$ 1.344,68	134,468	220	167,34	0	0	0	0	167,34	0	R\$ 1.899,36	0	325,82	325,82	13,938	0	138,5616	0	0	0	17,32	155,88	340,2726492	R\$ 1.511,96	R\$ 2.721,33	
7	20	0018	GILBERTO SILVA OLIVEIRA SANTOS	Auxiliar de Farmacia	13001598	A	14/04/2020	R\$ 1.344,68	134,468	220	0	0	0	0	0	0	0	R\$ 1.564,68	0	175,82	175,82	12,432	0	125,1744	0	0	0	15,65	140,82	307,3970328	R\$ 1.359,68	R\$ 2.188,72	
7	20	0018	TATIANA PEREIRA DOS SANTOS	Enfermeiro Rotina	13001598	A	10/04/2020	R\$ 4.211,95	421,195	220	0	0	0	1388,05	0	0	0	0	R\$ 5.820,00	0	0	0	66,607	0	465,6	0	495,83	58,2	523,8	1143,3972	R\$ 4.658,10	R\$ 7.487,20	
7	20	0018	MONALISA MARQUES TALAVIRA	Auxiliar de Farmacia	13001598	A	14/04/2020	R\$ 1.344,68	134,468	220	23,91	0	0	0	23,91	0	0	0	R\$ 1.612,50	0	40,82	40,82	12,647	0	127,0872	0	0	0	15,89	142,98	312,0943914	R\$ 1.381,44	R\$ 2.108,39
7	20	0018	SAULO ALMEIDA ANDRADE	Auxiliar de Farmacia	13001598	A	18/04/2020	R\$ 1.344,68	134,468	220	179,29	0	0	0	179,29	0	0	0	R\$ 1.923,26	0	186,52	186,52	14,045	0	139,5176	0	0	0	17,44	156,96	342,6203462	R\$ 1.522,84	R\$ 2.609,36
7	20	0018	VINICIUS SILVA OLIVEIRA SANTOS	Auxiliar de Farmacia	13001598	A	19/04/2020	R\$ 1.344,68	134,468	220	179,29	0	0	0	179,29	0	0	0	R\$ 1.923,26	0	192,92	192,92	14,045	0	139,5176	0	0	0	17,44	156,96	342,6203462	R\$ 1.522,84	R\$ 2.615,76
7	20	0018	JENNYFER ROSA DOS SANTOS DE ALMEIDA	AUXILIAR ADMINISTRATIVO	13001598	A	15/04/2020	R\$ 1.400,71	140,071	220	0	0	0	0	0	0	0	R\$ 1.620,71	0	277,86	277,86	12,936	0	129,6568	0	0	0	16,21	145,87	318,4046866	R\$ 1.407,31	R\$ 2.362,84	
7	20	0018	MARCIO JOSE DA	Auxiliar de Rouparia	13001598	D	17/04/2020	R\$ 1.344,68	89,65	14,67	0	0	0	0	0	0	0	R\$ 104,32	0	0	0	7,82	62,69	8,3456	66,87	0	0	9,4	84,62	0	R\$ -	R\$ 188,94	

Relatório de Acompanhamento Mensal do termo de colaboração 001/2020
Hospital Municipal Oceânico de Niterói

7	20 21	0018 0510	COSTA GARIOS MONICA CARDOSO PORTO NUNES	Psicologo	1300 1598	A	21/04 /2020	R\$ 3.158 ,96	315 8,96	220	0	0	0	1041,0 4	0	0	0	R\$ 4.420,0 0	0	0	0	47 0,0 7	0	353, 6	0	209 ,94	0	44, 2	397, 8	868,35 32	R\$ 3.739, 99	R\$ 5.68 6,15	
7	20 21	0018 0511	JULIAN A MELLO MARIN HO	Fisioterapeu ta	1300 1598	A	15/04 /2020	R\$ 3.158 ,96	315 8,96	220	313,6	0	0	1041,0 4	0	313,6	0	0	R\$ 5.047,2 0	0	0	0	0	378, 688	0	432 ,38	0	47, 34	426, 03	929,96 3056	R\$ 4.301, 22	R\$ 6.40 3,19	
7	20 21	0018 0515	ANA PAULA RIBEIRO FELIX	Auxiliar de Rouparia	1300 1598	A	14/04 /2020	R\$ 1.344 ,68	134 4,68	220	35,86	0	0	0	0	35,86	0	0	R\$ 1.636,4 0	0	226,52	226,5 2	12 7,5 4	0	128, 0432	0	0	0	16, 01	144, 05	314,44 20884	R\$ 1.392, 32	R\$ 2.32 1,41
7	20 21	0018 0517	JORGE LUCAS FERREIR A SOARES	Maqueiro	1300 1598	A	27/04 /2020	R\$ 1.283 ,73	128 3,73	220	0	0	0	0	0	0	0	R\$ 1.503,7 3	0	182,18	182,1 8	11 8,8 3	0	120, 2984	0	0	0	15, 04	135, 34	295,42 27958	R\$ 1.307, 88	R\$ 2.11 6,67	
7	20 21	0018 0520	SIMON E DOS SANTOS	Tecnico de Enfermage m	1300 1598	F	05/05 /2020	R\$ 1.665 ,93	166 5,93	220	140	0	0	209,07	0	140	133 ,27	R\$ 2.241,7 3	0	0	0	17 2,6 5	0	168, 1384	0	0	0	21, 02	189, 16	412,90 58758	R\$ 1.929, 08	R\$ 2.84 3,80	
7	20 21	0018 0523	GIVANI A HERMI NIO DA SILVA	Tecnico de Enfermage m	1300 1598	A	01/05 /2020	R\$ 1.665 ,93	166 5,93	220	80	0	0	209,07	0	80	0	R\$ 2.255,0 0	0	57,5	57,5	17 9,2 5	0	174	0	0	0	21, 75	195, 75	427,30 05	R\$ 1.883, 25	R\$ 2.93 5,55	
7	20 21	0018 0525	NATHA LIA RODRIG UES ANDRA DE	Tecnico de Enfermage m	1300 1598	A	09/05 /2020	R\$ 1.665 ,93	166 5,93	220	0	0	0	209,07	0	0	0	R\$ 2.095,0 0	0	0	0	17 2,0 5	0	167, 6	0	0	0	20, 95	188, 55	411,58 37	R\$ 1.922, 95	R\$ 2.69 5,13	
7	20 21	0018 0526	ANGELI CA DE BARRO S BARRET O	Auxiliar de Farmacia	1300 1598	A	05/05 /2020	R\$ 1.344 ,68	134 4,68	220	167,34	0	0	0	0	167,34	89, 65	R\$ 1.809,7 1	0	186,52	186,5 2	13 1,3 1	0	131, 3896	0	0	0	16, 42	147, 81	322,66 00102	R\$ 1.430, 38	R\$ 2.46 6,70	
7	20 21	0018 0527	LUISA ALVINA SOARES FELIPE	Tecnico de Enfermage m	1300 1598	A	06/05 /2020	R\$ 1.665 ,93	166 5,93	220	80	0	0	209,07	0	80	0	R\$ 2.255,0 0	0	0	0	17 9,2 5	0	174	0	0	0	21, 75	195, 75	427,30 05	R\$ 1.995, 75	R\$ 2.87 8,05	

Relatório de Acompanhamento Mensal do termo de colaboração 001/2020
Hospital Municipal Oceânico de Niterói

7	20	0018	SANDRA DE MATOS KLAYN MONTEIRO	SUPERVISOR SAME	13001598	A	04/05/2020	R\$ 4.254,69	425,469	220	0	0	0	0	0	850,94	0	R\$ 5.325,63	0	101,12	101,12	59,686	0	426,0504	0	342,52	0	53,26	479,31	1046,27327	R\$ 4.130,97	R\$ 6.952,33
7	20	0018	KARINNY MATOS COUTINHO	AUXILIAR ADMINISTRATIVO	13001598	A	02/05/2020	R\$ 1.400,71	140,071	220	0	0	0	0	0	0	0	R\$ 1.620,71	0	37,46	37,46	12,936	0	129,6568	0	0	0	16,21	145,87	318,4046866	R\$ 1.407,31	R\$ 2.122,44
7	20	0018	CRISTIANE MAGALHAES DE MACEDO RIBEIRO	Fonoaudiologo RT	13001598	A	05/05/2020	R\$ 3.158,96	315,896	220	0	0	0	1041,04	840	0	0	R\$ 5.260,00	0	0	0	58,767	0	420,8	0	372,48	0	52,6	473,4	1033,3796	R\$ 4.299,85	R\$ 6.766,78
7	20	0018	CARLOS EDUARDO ROCHA HENRIQUES	NUTRICIONISTA	13001598	A	04/05/2020	R\$ 3.158,96	315,896	220	0	0	0	1041,04	0	0	0	R\$ 4.420,00	0	0	0	47,007	0	353,6	0	252,6	0	44,2	397,8	868,3532	R\$ 3.697,33	R\$ 5.686,15
7	20	0018	DIEGO NASCIMENTO MACHADO	Auxiliar de Farmacia	13001598	A	05/05/2020	R\$ 1.400,71	140,071	220	186,76	0	0	0	0	186,76	0	R\$ 1.994,23	0	158,96	158,96	14,617	0	144,5976	0	0	0	18,07	162,67	355,0955562	R\$ 1.548,91	R\$ 2.670,96
7	20	0018	MARCO S DE SOUZA PEREIRA	Fisioterapeuta	13001598	F	01/05/2020	R\$ 3.158,96	315,896	220	313,6	0	0	1041,04	0	313,6	0	R\$ 5.047,20	0	0	0	51,398	0	378,688	0	313,28	0	47,34	426,03	929,963056	R\$ 3.906,34	R\$ 6.403,19
7	20	0018	ELAINE OLIVEIRA JOVIANO	Assistente Administrativo	13001598	A	11/05/2020	R\$ 2.056,00	205,6	220	0	0	0	0	0	0	0	R\$ 2.276,00	0	0	0	19,051	0	182,08	0	0	0	22,76	204,84	447,14296	R\$ 2.085,49	R\$ 2.927,98
7	20	0018	LUDMILA MARIA DE SOUZA DOS SANTOS	Tecnico de Enfermagem	13001598	A	06/05/2020	R\$ 1.665,93	166,593	220	100	0	0	209,07	0	100	0	R\$ 2.295,00	0	71,2	71,2	18,105	0	175,6	0	0	0	21,95	197,55	431,2297	R\$ 1.873,10	R\$ 2.994,98

Relatório de Acompanhamento Mensal do termo de colaboração 001/2020
Hospital Municipal Oceânico de Niterói

7	2021	00180541	PRISCILA TEIXEIRA GONCALVES	TECNICO EM SEGURANCA DO TRABALHO	13001598	A	05/05/2020	R\$ 2.800,80	280,8	220	373,44	0	0	0	0	373,44	0	R\$ 3.767,68	0	0	0	32,647	0	271,5392	0	105,36	0	33,94	305,48	666,8323904	R\$ 2.962,41	R\$ 4.739,99
7	2021	00180542	RAFAELADINIZPORFIRIO DE OLIVEIRA	TECNICO EM SEGURANCA DO TRABALHO	13001598	A	04/05/2020	R\$ 2.800,80	280,8	220	373,44	0	0	0	0	373,44	0	R\$ 3.767,68	0	80,95	80,95	32,647	0	271,5392	0	105,36	0	33,94	305,48	666,8323904	R\$ 2.794,36	R\$ 4.820,94
7	2021	00180543	RAQUEL DA SILVA LAURINDO	Enfermeiro	13001598	A	01/05/2020	R\$ 3.158,96	315,896	220	0	0	0	1041,04	0	0	0	R\$ 4.420,00	0	0	0	35,988	0	353,6	0	277,39	0	44,2	397,8	868,3532	R\$ 3.782,73	R\$ 5.686,15
7	2021	00180544	ALINE FONSECA ALECRIM	Enfermeiro	13001598	A	08/05/2020	R\$ 3.158,96	315,896	220	224	0	0	1041,04	0	224	0	R\$ 4.868,00	0	0	0	50,143	0	371,52	0	253,29	0	46,44	417,96	912,36024	R\$ 3.889,28	R\$ 6.198,32
7	2021	00180545	LUANA ARAUJO DA SILVA PINTO	Enfermeiro	13001598	A	08/05/2020	R\$ 3.158,96	315,896	220	448	0	0	1041,04	0	448	0	R\$ 5.316,00	0	0	0	58,23	0	417,728	0	365,05	0	52,22	469,95	1025,835536	R\$ 4.274,25	R\$ 6.811,79
7	2021	00180546	PAMELA DOS SANTOS MEIRELES	Tecnico de Enfermagem	13001598	A	05/05/2020	R\$ 1.665,93	166,593	220	0	0	0	209,07	0	0	0	R\$ 2.095,00	0	53,5	53,5	17,205	0	167,6	0	0	0	20,95	188,55	411,5837	R\$ 1.810,45	R\$ 2.748,63
7	2021	00180548	ANTONIO AUGUSTO PEREIRA DE OLIVEIRA	Tecnico de Enfermagem	13001598	A	03/05/2020	R\$ 1.665,93	166,593	220	200	0	0	209,07	0	200	0	R\$ 2.495,00	0	0	0	19,279	0	183,6	0	14,86	0	22,95	206,55	450,8757	R\$ 2.087,35	R\$ 3.152,43
7	2021	00180549	GELIO FERREIRA DA SILVA	Enfermeiro	13001598	F	07/05/2020	R\$ 3.158,96	315,896	220	448	0	0	1041,04	0	448	0	R\$ 5.316,00	0	0	0	38,661	0	389,44	0	286,86	0	48,68	438,12	956,36728	R\$ 4.194,53	R\$ 6.710,49
7	2021	00180551	LUCAS ODILON ALVES	Mensageiro	13001598	D	04/05/2020	R\$ 1.260,64	42,02	7,33	0	0	0	0	0	756,38	-R\$ 707,03	0	0	0	0	54,38	56,5624	58,01	0	0	0,18	1,63	0	R\$ -	-R\$ 705,40	

Relatório de Acompanhamento Mensal do termo de colaboração 001/2020
Hospital Municipal Oceânico de Niterói

7	20	0018	DOS SANTOS ANA BEATRIZ DE SOUZA SILVA	Auxiliar de Farmacia	13001598	D	04/05/2020	R\$ 1.344,68	134,468	220	0	0	0	0	0	0	0	0	R\$ 1.564,68	0	40,82	40,82	12,432	0	125,1744	0	0	0	15,65	140,82	307,3970328	R\$ 1.359,68	R\$ 2.053,72
7	20	0018	VALLE PETZOLD	Enfermeiro	13001598	F	05/05/2020	R\$ 3.158,96	315,896	220	403,2	0	0	1041,04	0	403,2	0	0	R\$ 5.226,40	0	0	0	52,652	0	385,856	0	287,96	0	48,23	434,09	947,565872	R\$ 4.008,72	R\$ 6.608,06
7	20	0018	CHRISTIANO CADINELLI DE ALMEIDA VIANNAY	Fisioterapeuta	13001598	A	11/05/2020	R\$ 3.158,96	315,896	220	224	0	0	1041,04	0	224	0	0	R\$ 4.868,00	0	0	0	0	0	371,52	0	408,77	0	46,44	417,96	912,36024	R\$ 4.235,23	R\$ 6.198,32
7	20	0018	RAFAEL A ROCHA ROIFFE	Farmacutico	13001598	A	05/05/2020	R\$ 3.158,96	315,896	220	403,2	0	0	1041,04	0	403,2	0	0	R\$ 5.226,40	0	0	0	52,652	0	385,856	0	330,62	0	48,23	434,09	947,565872	R\$ 3.966,06	R\$ 6.608,06
7	20	0018	URSULA SOUZA BRITTO	Farmacutico	13001598	A	06/05/2020	R\$ 3.158,96	315,896	220	403,2	0	0	1041,04	0	403,2	0	0	R\$ 5.226,40	0	0	0	52,652	0	385,856	0	330,62	0	48,23	434,09	947,565872	R\$ 3.966,06	R\$ 6.608,06
7	20	0018	RENATA DA SILVA TRIGUEIRO DOS SANTOS	Analista de Informacao III	13001598	F	05/05/2020	R\$ 3.086,66	308,666	220	0	0	0	1913,34	0	1000	0	0	R\$ 6.220,00	0	0	0	72,207	0	497,6	0	538,29	0	62,2	559,8	1221,9812	R\$ 4.959,64	R\$ 8.001,78
7	20	0018	TIAGO VERISSIMO DA SILVA CARVALHO	Enfermeiro	13001598	A	07/05/2020	R\$ 3.158,96	315,896	220	313,6	0	0	1041,04	0	313,6	0	0	R\$ 5.047,20	0	0	0	33,744	0	378,688	0	353	0	47,34	426,03	929,963056	R\$ 4.043,16	R\$ 6.403,19
7	20	0018	ERMELINA FERREIRA RIBEIRO	Enfermeiro	13001598	A	09/05/2020	R\$ 3.158,96	315,896	220	448	0	0	1041,04	0	448	0	0	R\$ 5.316,00	0	0	0	58,23	0	417,728	0	407,71	0	52,22	469,95	1025,835536	R\$ 4.231,59	R\$ 6.811,79
7	20	0018	LIVIA KELLEI TORRES SANTIANO	AUXILIAR ADMINISTRATIVO	13001598	A	06/05/2020	R\$ 1.400,71	140,071	220	0	0	0	0	0	0	0	0	R\$ 1.620,71	0	0	0	12,936	0	129,6568	0	0	0	16,21	145,87	318,4046866	R\$ 1.491,35	R\$ 2.084,98

Relatório de Acompanhamento Mensal do termo de colaboração 001/2020
Hospital Municipal Oceânico de Niterói

7	2021	00180585	S RAMOS LUCAS ISRAEL DO AMARAL BATISTA	Tecnico de Enfermagem	13001598	A	06/05/2020	R\$ 1.665,93	1665,93	220	0	0	0	209,07	0	0	133,27	R\$ 1.961,73	0	0	0	160,05	0	0	0	19,62	176,56	385,4014758	R\$ 1.801,68	R\$ 2.523,69
7	2021	00180587	CINTIA BASTOS DE ANDRA DE FRANCA	Tecnico de Enfermagem	13001598	F	01/05/2020	R\$ 1.665,93	1665,93	220	60	0	0	209,07	0	60	0	R\$ 2.215,00	0	0	0	236,32	0	0	0	26,58	239,2	522,151388	R\$ 2.382,67	R\$ 2.976,35
7	2021	00180589	BRUNO RODRIGUES ANDRA DE	Enfermeiro	13001598	F	01/05/2020	R\$ 3.158,96	3158,96	220	134,4	0	0	1041,04	0	134,4	252,72	R\$ 4.436,08	0	0	0	379,7	0	0	0	43,02	387,15	845,1080528	R\$ 3.586,57	R\$ 5.668,34
7	2021	00180590	LUCIENE ROCHA GUILHERME DE AZEVEDO	Enfermeiro	13001598	F	08/05/2020	R\$ 3.158,96	3158,96	220	403,2	0	0	1041,04	0	403,2	0	R\$ 5.226,40	0	0	0	668,04	0	0	0	58,34	525,07	1146,161392	R\$ 4.614,74	R\$ 6.897,63
7	2021	00180592	CARLA ESDRALIMA VELASCO FERNANDES	Enfermeiro	13001598	A	09/05/2020	R\$ 3.158,96	3158,96	220	44,8	0	0	1041,04	0	44,8	0	R\$ 4.509,60	0	0	0	286,75	0	0	0	44,65	401,83	877,154608	R\$ 3.991,46	R\$ 5.788,58
7	2021	00180593	RAFAEL DIAS FERNANDES	Fisioterapeuta	13001598	A	14/05/2020	R\$ 3.158,96	3158,96	220	44,8	0	0	1041,04	0	44,8	0	R\$ 4.509,60	0	0	0	338,82	0	0	0	44,65	401,83	877,154608	R\$ 3.918,76	R\$ 5.788,58
7	2021	00180594	DOUGLAS ANTUNES DE SOUZA	Tecnico de Enfermagem	13001598	A	07/05/2020	R\$ 1.665,93	1665,93	220	180	0	0	209,07	0	180	133,27	R\$ 2.321,73	0	0	0	176,25	0	0	0	21,42	192,76	420,7642758	R\$ 1.965,48	R\$ 2.935,25
7	2021	00180596	ERICA DA CONCEIÇÃO	Tecnico de Enfermagem	13001598	F	20/05/2020	R\$ 1.665,93	1665,93	220	0	0	0	209,07	0	0	0	R\$ 2.095,00	0	0	0	172,05	0	0	0	20,95	188,55	411,5837	R\$ 1.922,95	R\$ 2.695,13

Relatório de Acompanhamento Mensal do termo de colaboração 001/2020
Hospital Municipal Oceânico de Niterói

7	20	0018	CAO DE SOUZA SIMONE DA CONCEI CAO PEREIRA	Tecnico de Enfermagem	1300 1598	A	01/05/2020	R\$ 1.665,93	166 5,93	220	0	0	0	209,07	0	0	0	R\$ 2.095,00	17 2,05	167, 6	0	0	0	20, 95	188, 55	411,58 37	R\$ 1.922, 95	R\$ 2.69 5,13
7	20	0018	SILVANA BASTOS DE OLIVEIRA	Enfermeiro	1300 1598	A	08/05/2020	R\$ 3.158,96	315 8,96	220	89,6	0	0	1041,04	0	89,6	0	R\$ 4.599,20	48 2,62	360, 768	0	192 ,37	0	45, 1	405, 87	885,95 6016	R\$ 3.645, 41	R\$ 5.89 1,03
7	20	0018	MARIANA TINOCO NUNES	Tecnico de Enfermagem	1300 1598	F	03/05/2020	R\$ 1.665,93	166 5,93	220	100	0	0	209,07	0	100	0	R\$ 2.295,00	18 1,05	175, 6	0	0	0	21, 95	197, 55	431,22 97	R\$ 1.901, 45	R\$ 2.98 5,28
7	20	0018	MARCELA DE ALMEIDA ROSA	Tecnico de Enfermagem	1300 1598	F	01/05/2020	R\$ 1.665,93	166 5,93	220	0	0	0	209,07	0	0	0	R\$ 2.095,00	17 2,05	167, 6	0	0	0	20, 95	188, 55	411,58 37	R\$ 1.810, 45	R\$ 2.78 9,43
7	20	0018	CRISTIANE RODRIGUES PIRES	Enfermeiro	1300 1598	F	08/05/2020	R\$ 3.158,96	315 8,96	220	448	0	0	1041,04	0	448	0	R\$ 5.316,00	53 2,79	389, 44	0	253 ,97	0	48, 68	438, 12	956,36 728	R\$ 4.081, 24	R\$ 6.71 0,49
7	20	0018	ELAINE DORNELAS DO NASCIMENTO COELHO	Tecnico de Enfermagem	1300 1598	R	08/05/2020	R\$ 1.665,93	0	220	0	0	0	0	0	0	0	R\$ 220,00	15 3,23	150, 8744	0	0	0	18, 86	169, 73	370,50 98078	R\$ 1.732, 70	R\$ 760, 24
7	20	0018	BARBARA DAS NEVES SANTANA	Tecnico de Enfermagem	1300 1598	A	03/05/2020	R\$ 1.665,93	166 5,93	220	120	0	0	209,07	0	120	0	R\$ 2.335,00	18 3,19	177, 2	0	0	0	22, 15	199, 35	435,15 89	R\$ 2.031, 81	R\$ 2.96 9,51
7	20	0018	ANA CLAUDIA DOS SANTOS NASCIMENTO	Enfermeiro	1300 1598	A	05/05/2020	R\$ 3.158,96	315 8,96	220	134,4	0	0	1041,04	0	134,4	0	R\$ 4.688,80	48 8,89	364, 352	0	278 ,6	0	45, 54	409, 89	894,75 7424	R\$ 3.786, 91	R\$ 5.99 3,45
7	20	0018	TAINA DO PATROC	Enfermeiro	1300 1598	F	10/05/2020	R\$ 3.158,96	168 4,78	117,33	0	0	0	555,22	0	0	0	R\$ 2.357,33	41 0,39	319, 492	0	182 ,68	0	39, 94	359, 43	784,59 2479	R\$ 3.400, 58	R\$ 3.50 1,35



Relatório de Acompanhamento Mensal do termo de colaboração 001/2020
Hospital Municipal Oceânico de Niterói

7	20	0018	INIO MACHADO ALMEIDA																													
7	20	0018	CLAUDIA DE FREITAS CRUZ	Tecnico de Enfermagem	1300 1598	F	12/05/2020	R\$ 1.665,93	166 5,93	220	200	0	0	209,07	0	200	0	R\$ 2.495,00	0	84,5	84,5	19 2,7 9	0	183,6	0	14,86	0	22,95	206,55	450,87 57	R\$ 1.974,85	R\$ 3.23 6,93
7	20	0018	SUELEN REGINA SANTOS DA MOTTA	Enfermeiro	1300 1598	A	12/05/2020	R\$ 3.158,96	315 8,96	220	403,2	0	0	1041,0 4	0	403,2	0	R\$ 5.226,40	0	0	0	16 5,4 4	0	385,856	0	411,86	0	48,23	434,09	947,56 5872	R\$ 4.245,90	R\$ 6.60 8,06
7	20	0018	CLAUDIO VINICIUS BRAGA CABRAL SILVA	Auxiliar de Farmacia	1300 1598	F	16/05/2020	R\$ 1.344,68	134 4,68	220	143,43	0	0	0	0	143,43	89,65	R\$ 1.761,89	0	0	0	12 9,1 6	0	129,4768	0	0	0	16,18	145,66	317,96 26516	R\$ 1.042,52	R\$ 2.22 5,51
7	20	0018	CATIA CILENE COUTINHO DE SOUZA	Tecnico de Enfermagem	1300 1598	F	09/05/2020	R\$ 1.665,93	166 5,93	220	80	0	0	209,07	0	80	0	R\$ 2.255,00	0	0	0	21 8,6 1	0	200,816	0	29,06	0	25,1	225,92	493,15 3892	R\$ 2.262,53	R\$ 2.97 4,07
7	20	0018	JACIARA DA CONCEICAOMADRILENA	Tecnico de Enfermagem	1300 1598	A	01/05/2020	R\$ 1.665,93	166 5,93	220	200	0	0	209,07	0	200	0	R\$ 2.495,00	0	75,5	75,5	19 2,7 9	0	183,6	0	14,86	0	22,95	206,55	450,87 57	R\$ 1.974,85	R\$ 3.22 7,93
7	20	0018	JANIRA GOMES DOS SANTOS	Tecnico de Enfermagem	1300 1598	A	01/05/2020	R\$ 1.665,93	166 5,93	220	180	0	0	209,07	0	180	0	R\$ 2.455,00	0	71,2	71,2	19 0,3 9	0	182	0	13,54	0	22,75	204,75	446,94 65	R\$ 1.958,57	R\$ 3.17 7,90
7	20	0018	JOSE ANTONIO VIEIRA DAMASCENO	Tecnico de Enfermagem	1300 1598	F	03/05/2020	R\$ 1.665,93	166 5,93	220	200	0	0	209,07	0	200	0	R\$ 2.495,00	0	299,5	299,5	19 2,7 9	0	183,6	0	14,86	0	22,95	206,55	450,87 57	R\$ 1.974,85	R\$ 3.45 1,93
7	20	0018	MARIA NILDA LUCIODA CENCELTA	Tecnico de Enfermagem	1300 1598	A	02/05/2020	R\$ 1.665,93	166 5,93	220	0	0	0	209,07	0	0	0	R\$ 2.095,00	0	139,5	139,5	17 2,0 5	0	167,6	0	0	0	20,95	188,55	411,58 37	R\$ 1.810,45	R\$ 2.83 4,63

Relatório de Acompanhamento Mensal do termo de colaboração 001/2020
Hospital Municipal Oceânico de Niterói

7	2021	00180633	DOMINGOS RAQUEL MARCELLE MOTA GOMES	Enfermeiro	13001598	A	13/05/2020	R\$ 3.158,96	3158,96	220	44,8	0	0	1041,04	0	44,8	0	0	R\$ 4.509,60	0	0	0	44,95	0	357,184	0	268,33	0	44,65	401,83	877,154608	R\$ 3.751,52	R\$ 5.788,58
7	2021	00180634	RONDINELE DE OLIVEIRA DA SESA	Enfermeiro	13001598	A	01/05/2020	R\$ 3.158,96	3158,96	220	448	0	0	1041,04	0	448	0	0	R\$ 5.316,00	0	0	0	0	0	389,44	0	469,34	0	48,68	438,12	956,36728	R\$ 4.398,66	R\$ 6.710,49
7	2021	00180635	SILVIO DE MOURA WERDUN	Tecnico de Enfermagem	13001598	A	15/05/2020	R\$ 1.665,93	1665,93	220	200	0	0	209,07	0	200	0	0	R\$ 2.495,00	0	181,5	181,5	19,279	0	183,6	0	14,86	0	22,95	206,55	450,8757	R\$ 1.974,85	R\$ 3.333,93
7	2021	00180636	SYLLVANIA MACHADO RAMOS GAGO	Enfermeiro	13001598	F	15/05/2020	R\$ 3.158,96	3158,96	220	448	0	0	1041,04	0	448	0	0	R\$ 5.316,00	0	0	0	0	0	389,44	0	469,34	0	48,68	438,12	956,36728	R\$ 4.398,66	R\$ 6.710,49
7	2021	00180637	TATIANY CRISTINY COSTA ABREU	Tecnico de Enfermagem	13001598	F	03/05/2020	R\$ 1.665,93	1665,93	220	180	0	0	209,07	0	180	133,27	0	R\$ 2.321,73	0	139,5	139,5	17,625	0	171,3384	0	0	0	21,42	192,76	420,7642758	R\$ 1.852,98	R\$ 3.074,75
7	2021	00180638	VERONICA RODRIGUES ALBINO	Enfermeiro	13001598	A	12/05/2020	R\$ 3.158,96	3158,96	220	89,6	0	0	1041,04	0	89,6	0	0	R\$ 4.599,20	0	0	0	0	0	360,768	0	269,94	0	45,1	405,87	885,956016	R\$ 3.757,04	R\$ 5.891,03
7	2021	00180639	VIVIANE VIEIRA DOS SANTOS SILVA	Tecnico de Enfermagem	13001598	F	03/05/2020	R\$ 1.665,93	1665,93	220	0	0	0	209,07	0	0	0	0	R\$ 2.095,00	0	0	0	0	0	167,6	0	0	0	20,95	188,55	411,5837	R\$ 1.840,95	R\$ 2.695,13
7	2021	00180644	PEDRO HENRIQUE DA SILVA	Auxiliar de Rouparia	13001598	F	01/05/2020	R\$ 1.344,68	1344,68	220	179,29	0	0	0	0	179,29	0	0	R\$ 1.923,26	0	162,32	162,32	14,045	0	139,5176	0	0	0	17,44	156,96	342,6203462	R\$ 1.522,84	R\$ 2.585,16
7	2021	00180646	LUCIANA BARBA	Enfermeiro	13001598	A	02/05/2020	R\$ 3.158,96	3158,96	220	0	0	0	1041,04	0	0	0	0	R\$ 4.420,00	0	0	0	0	0	353,6	0	252,6	0	44,2	397,8	868,3532	R\$ 3.697,33	R\$ 5.686,15

Relatório de Acompanhamento Mensal do termo de colaboração 001/2020
Hospital Municipal Oceânico de Niterói

7	2021	00180647	RA DA SILVA VERISSIMO AMANDA SILVA CHAVES	Tecnico de Enfermagem	13001598	E	01/05/2020	R\$ 1.665,93	0	102,67	0	0	0	0	0	0	R\$ 102,67	0	0	0	168,92	0	0	0	20,6	185,42	404,7547504	R\$ 1.891,32	R\$ 692,84	
7	2021	00180648	ANA PAULA LIMA FARIAS MANSO	Tecnico de Enfermagem	13001598	F	03/05/2020	R\$ 1.665,93	1665,93	220	20	0	0	209,07	0	20	0	0	0	0	173,85	0	0	0	21,15	190,35	415,5129	R\$ 1.860,15	R\$ 2.740,86	
7	2021	00180649	ANTONIO FAGNER HERDY SILVA	Auxiliar de Farmacia	13001598	F	01/05/2020	R\$ 1.344,68	1344,68	220	0	0	0	0	0	0	R\$ 1.564,68	0	0	0	124,32	0	0	0	15,65	140,82	307,3970328	R\$ 1.440,36	R\$ 2.012,90	
7	2021	00180650	DAVID GABRIEL FIRMINO	Enfermeiro	13001598	A	01/05/2020	R\$ 3.158,96	3158,96	220	224	0	0	1041,04	0	224	0	R\$ 4.868,00	0	0	0	501,43	0	0	46,44	417,96	912,36024	R\$ 3.846,63	R\$ 6.198,32	
7	2021	00180651	DEISY LUCY DA CONCEIÇÃO BRAVO	Tecnico de Enfermagem	13001598	A	03/05/2020	R\$ 1.665,93	1665,93	220	200	0	0	209,07	0	200	0	R\$ 2.495,00	0	0	0	192,79	0	14,86	22,95	206,55	450,8757	R\$ 2.001,35	R\$ 3.152,43	
7	2021	00180653	HELAIN FERREIRA DA SILVA	Tecnico de Enfermagem	13001598	A	03/05/2020	R\$ 1.665,93	1665,93	220	0	0	0	209,07	0	0	133,27	R\$ 1.961,73	0	0	0	160,05	0	0	0	19,62	176,56	385,4014758	R\$ 1.801,68	R\$ 2.523,69
7	2021	00180655	JULIA DOS SANTOS DA SILVEIRA	Tecnico de Enfermagem	13001598	A	01/05/2020	R\$ 1.665,93	1665,93	220	0	0	0	209,07	0	0	0	R\$ 2.095,00	0	0	0	172,05	0	0	0	20,95	188,55	411,5837	R\$ 1.922,95	R\$ 2.695,13
7	2021	00180656	JULIANA RUFINO MOREIRA	Tecnico de Enfermagem	13001598	A	03/05/2020	R\$ 1.665,93	1665,93	220	140	0	0	209,07	0	140	0	R\$ 2.375,00	0	145,5	145,5	185,59	0	0	0	22,35	201,15	439,0881	R\$ 1.926,01	R\$ 3.160,74
7	2021	00180662	TATIELLE DE SOUZA	Tecnico de Enfermagem	13001598	A	02/05/2020	R\$ 1.665,93	1665,93	220	100	0	0	209,07	0	100	0	R\$ 2.295,00	0	47,5	47,5	181,05	0	0	0	21,95	197,55	431,2297	R\$ 1.901,45	R\$ 2.971,28

Relatório de Acompanhamento Mensal do termo de colaboração 001/2020
Hospital Municipal Oceânico de Niterói

7	2021	00180664	ARAUJO MORGANA GONCALVES VIEIRA ALMEIDA	Enfermeiro	13001598	A	01/05/2020	R\$ 3.158,96	3158,96	220	358,4	0	0	1041,04	0	358,4	0	0	0	0	0	0	0	0	0	520,25	382,272	0	321,95	0	47,78	430,05	938,764464	R\$ 3.936,20	R\$ 6.505,61
7	2021	00180665	PEDRO HENRIQUE GUIMARAES VENANCIO	Auxiliar de Farmacia	13001598	A	02/05/2020	R\$ 1.400,71	1400,71	220	0	0	0	0	0	0	0	0	0	0	0	0	0	0	129,36	129,6568	0	0	0	16,21	145,87	318,4046866	R\$ 1.491,35	R\$ 2.084,98	
7	2021	00180668	JESSICA MACHADO DOS SANTOS SALVADOR	Tecnico de Enfermagem	13001598	A	09/05/2020	R\$ 1.665,93	1665,93	220	160	0	0	209,07	0	160	0	0	0	0	0	0	0	0	187,9	180,4	0	12,22	0	22,55	202,95	443,0173	R\$ 2.054,79	R\$ 3.060,97	
7	2021	00180669	PAULA APOLINARIA BRUM MACHADO	Tecnico de Enfermagem	13001598	F	09/05/2020	R\$ 1.665,93	1665,93	220	200	0	0	209,07	0	200	0	0	103,5	103,5	0	0	0	212,9	197,008	0	25,92	0	24,63	221,64	483,802396	R\$ 2.111,28	R\$ 3.303,94		
7	2021	00180774	SUELE M MOREIRA DA SILVA	Enfermeiro	13001598	R	12/05/2020	R\$ 3.158,96	0	220	0	0	0	0	0	0	0	0	0	0	0	0	0	324,33	270,3168	0	103,39	0	33,79	304,11	663,8304816	R\$ 2.951,24	R\$ 1.187,94		
7	2021	00180777	FERNANDA LIMA FURTA DO	Tecnico de Enfermagem	13001598	F	10/05/2020	R\$ 1.665,93	1665,93	220	120	0	0	209,07	0	120	266,55	0	0	0	0	0	0	158,86	155,876	0	0	0	19,48	175,36	382,792487	R\$ 1.789,59	R\$ 2.626,60		
7	2021	00180780	FERNANDA MOREIRA	Tecnico de Enfermagem	13001598	A	03/05/2020	R\$ 1.665,93	1665,93	220	0	0	0	209,07	0	0	0	0	0	0	0	0	0	172,05	167,6	0	0	0	20,95	188,55	411,5837	R\$ 1.922,95	R\$ 2.695,13		
7	2021	00180781	LUCINEIDE PEREIRA DA SILVA	Enfermeiro	13001598	A	11/05/2020	R\$ 3.158,96	2527,17	176	0	0	0	832,83	0	0	269,37	0	0	0	0	0	0	386,86	360,1336	0	77,16	0	45,02	405,15	884,3980882	R\$ 2.802,61	R\$ 4.556,18		

Relatório de Acompanhamento Mensal do termo de colaboração 001/2020
Hospital Municipal Oceânico de Niterói

7	2021	00180785	BRUNA KELLY DE JESUS LEMOS	Enfermeiro Rotina	13001598	F	02/05/2020	R\$ 4.211,95	421,95	220	0	0	0	1388,05	0	0	0	0	R\$ 5.820,00	0	0	0	66,07	0	465,6	0	495,83	0	58,2	523,8	1143,3972	R\$ 4.658,10	R\$ 7.487,20	
7	2021	00180786	JESSICA REGINA DA SILVA MARQUES	Tecnico de Enfermagem	13001598	A	03/05/2020	R\$ 1.665,93	166,593	220	180	0	0	209,07	0	180	0	0	R\$ 2.455,00	0	59,5	59,5	19,039	0	182	0	13,54	0	22,75	204,75	446,9465	R\$ 1.958,57	R\$ 3.166,20	
7	2021	00180787	JORGE LUIS MACIEL DE SOUSA	Auxiliar de Rouparia	13001598	A	14/05/2020	R\$ 1.344,68	134,468	220	23,91	0	0	0	0	23,91	0	0	R\$ 1.612,50	0	192,92	192,92	12,647	0	127,0872	0	0	0	15,89	142,98	312,0943914	R\$ 1.381,44	R\$ 2.260,49	
7	2021	00180790	CAMILA DOS SANTOS BUENO	Tecnico de Enfermagem	13001598	A	01/05/2020	R\$ 1.665,93	166,593	220	40	0	0	209,07	0	40	0	0	R\$ 2.175,00	0	0	0	19,37	0	184,208	0	0	0	23,03	207,24	452,368796	R\$ 2.108,90	R\$ 2.834,61	
7	2021	00180792	FERNANDA VIEIRA DOS SANTOS	Tecnico de Enfermagem	13001598	A	07/05/2020	R\$ 1.665,93	166,593	220	20	0	0	209,07	0	20	133,27	0	0	R\$ 2.001,73	0	164,7	164,7	16,185	0	158,5384	0	0	0	19,82	178,36	389,3306758	R\$ 1.707,38	R\$ 2.734,12
7	2021	00180793	MICHELE DA SILVA FRANÇA	Tecnico de Enfermagem	13001598	A	01/05/2020	R\$ 1.665,93	166,593	220	0	0	0	209,07	0	0	0	0	0	R\$ 2.095,00	0	0	0	23,276	0	210,248	0	36,85	0	26,28	236,53	516,316526	R\$ 2.358,49	R\$ 2.847,85
7	2021	00180800	VANESSA DE OLIVEIRA SANTOS	Enfermeiro	13001598	A	01/05/2020	R\$ 3.158,96	315,896	220	448	0	0	1041,04	0	448	0	0	R\$ 5.316,00	0	0	0	53,279	0	389,44	0	296,63	0	48,68	438,12	956,36728	R\$ 4.038,58	R\$ 6.710,49	
7	2021	00180802	GLAUNER ANTUNES DE AQUINO BITLER	Tecnico de Enfermagem	13001598	A	07/05/2020	R\$ 1.665,93	166,593	220	20	0	0	209,07	0	20	0	0	0	R\$ 2.135,00	0	71,2	71,2	17,385	0	169,2	0	0	0	21,15	190,35	415,5129	R\$ 1.828,65	R\$ 2.812,06
7	2021	00180806	LUCASSA DA SILVA MACEDO	Tecnico de Enfermagem	13001598	A	02/05/2020	R\$ 1.665,93	166,593	220	140	0	0	209,07	0	140	0	0	0	R\$ 2.375,00	0	47,5	47,5	22,581	0	205,616	0	33,02	0	25,7	231,32	504,941492	R\$ 2.198,87	R\$ 3.158,76

Relatório de Acompanhamento Mensal do termo de colaboração 001/2020
Hospital Municipal Oceânico de Niterói

7	2021	00180807	RAPHA ELLA ROLEM BERG ABISSU LO DE OLIVEIR A	Enfermeiro	1300 1598	A	10/05 /2020	R\$ 3.158 ,96	315 8,96	220	403,2	0	0	1041,0 4	0	403,2	252 ,72	R\$ 4.973,6 8	0	0	0	30 3,7 4	0	365, 6384	0	323 ,88	0	45, 7	411, 34	897,91 65008	R\$ 3.760, 26	R\$ 6.28 2,94
7	2021	00180810	CRISTIA NO LEOPOL DO SANTOS DA MOTTA JUNIOR	Farmacetic o	1300 1598	A	05/05 /2020	R\$ 3.158 ,96	315 8,96	220	224	0	0	1041,0 4	0	224	0	R\$ 4.868,0 0	0	0	0	32 7,9	0	371, 52	0	334 ,99	0	46, 44	417, 96	912,36 024	R\$ 3.981, 11	R\$ 6.19 8,32
7	2021	00180811	CANDID A REGINA BAPTIS TA DO ESPIRIT O SANTO	Fisioterapeu ta	1300 1598	A	13/05 /2020	R\$ 3.158 ,96	315 8,96	220	268,8	0	0	1041,0 4	0	268,8	0	R\$ 4.957,6 0	0	0	0	34 6,8 9	0	375, 104	0	340 ,79	0	46, 89	421, 99	921,16 1648	R\$ 4.001, 12	R\$ 6.30 0,75
7	2021	00180812	CAMILL A RODRIG UES ROMER O	Fisioterapeu ta	1300 1598	A	15/05 /2020	R\$ 3.158 ,96	315 8,96	220	134,4	0	0	1041,0 4	0	134,4	0	R\$ 4.688,8 0	0	0	0	48 8,8 9	0	364, 352	0	278 ,6	0	45, 54	409, 89	894,75 7424	R\$ 3.786, 91	R\$ 5.99 3,45
7	2021	00180815	CLEONE TE CAMPO S CONCEI CAO	Tecnico de Enfermage m	1300 1598	A	01/05 /2020	R\$ 1.665 ,93	166 5,93	220	180	0	0	209,07	0	180	0	R\$ 2.455,0 0	0	79,5	79,5	19 0,3 9	0	182	0	13, 54	0	22, 75	204, 75	446,94 65	R\$ 1.958, 57	R\$ 3.18 6,20
7	2021	00180817	THUAN E CALDAS DO COUTO	Tecnico de Enfermage m	1300 1598	A	01/05 /2020	R\$ 1.665 ,93	166 5,93	220	100	0	0	209,07	0	100	0	R\$ 2.295,0 0	0	94,3	94,3	18 1,0 5	0	175, 6	0	0	0	21, 95	197, 55	431,22 97	R\$ 1.901, 45	R\$ 3.01 8,08
7	2021	00180818	ISABELL E DE MELLO LOPES	Tecnico de Enfermage m	1300 1598	A	13/05 /2020	R\$ 1.665 ,93	166 5,93	220	100	0	0	209,07	0	100	0	R\$ 2.295,0 0	0	0	0	18 1,0 5	0	175, 6	0	0	0	21, 95	197, 55	431,22 97	R\$ 2.013, 95	R\$ 2.92 3,78
7	2021	00180820	MARIN ELLY DA CONCEI	Técnico de E nfermagem Apoio	1300 1598	A	04/05 /2020	R\$ 2.221 ,24	222 1,24	220	0	0	0	278,76	0	0	0	R\$ 2.720,0 0	0	0	0	24 3,7 9	0	217, 6	0	42, 91	0	27, 2	244, 8	534,37 12	R\$ 2.433, 30	R\$ 3.49 9,17

Relatório de Acompanhamento Mensal do termo de colaboração 001/2020
Hospital Municipal Oceânico de Niterói

7	20	0018	WERDUN REBECA SILVA PAULA COSTA	Tecnico de Enfermagem	1300 1598	A	12/05/2020	R\$ 1.665,93	166 5,93	220	100	0	0	209,07	0	100	0	R\$ 2.295,00	18 1,05	175, 6	0	0	0	21, 95	197, 55	431,22 97	R\$ 1.901, 45	R\$ 2.97 5,28
7	20	0018	LUCELIA GREGORIO SILVA	Tecnico de Enfermagem	1300 1598	F	02/05/2020	R\$ 1.665,93	166 5,93	220	20	0	0	209,07	0	20	0	R\$ 2.135,00	17 3,85	169, 2	0	0	0	21, 15	190, 35	415,51 29	R\$ 1.828, 65	R\$ 2.81 6,36
7	20	0018	FABIANA DINIZ LACERDA	Analista de Pessoal	1300 1598	A	25/05/2020	R\$ 3.086,66	308 6,66	220	0	0	0	0	0	0	0	R\$ 3.306,66	43 5,6	0	435,6	0	0	33, 07	297, 6	649,62 64236	R\$ 2.720, 19	R\$ 4.68 9,49
7	20	0018	RONALDO OLIVEIRA DOS SANTOS	Maqueiro	1300 1598	A	20/05/2020	R\$ 1.283,73	128 3,73	220	0	0	0	0	0	0	0	R\$ 1.503,73	11 8,83	120, 2984	0	0	0	15, 04	135, 34	295,42 27958	R\$ 1.307, 88	R\$ 2.10 0,47
7	20	0018	CLAUDIO VINICIUS DE SOUZA BEZERRA	Tecnico de Enfermagem	1300 1598	F	01/05/2020	R\$ 1.665,93	166 5,93	220	20	0	0	209,07	0	20	0	R\$ 2.135,00	17 3,85	169, 2	0	0	0	21, 15	190, 35	415,51 29	R\$ 1.941, 15	R\$ 2.74 0,86
7	20	0018	MANOELA DA CAMARA PEREIRA	Tecnico de Enfermagem	1300 1598	A	01/05/2020	R\$ 1.665,93	166 5,93	220	200	0	0	209,07	0	200	0	R\$ 2.495,00	19 2,79	183, 6	0	14, 86	0	22, 95	206, 55	450,87 57	R\$ 1.974, 85	R\$ 3.25 1,13
7	20	0018	ADRIANO MARTINS DOS SANTOS	Maqueiro	1300 1598	A	20/05/2020	R\$ 1.283,73	0	0	205,4	0	0	0	0	205,4	0	R\$ 410,80	24, 65	194, 3784	0	0	0	24, 3	218, 68	477,34 47558	R\$ 180,75	R\$ 1.10 6,82
7	20	0018	ANDRESSA GOMES LEITE	Tecnico de Enfermagem	1300 1598	A	03/05/2020	R\$ 1.665,93	166 5,93	220	0	0	0	209,07	0	0	133 ,27	R\$ 1.961,73	16 0,05	156, 9384	0	0	0	19, 62	176, 56	385,40 14758	R\$ 1.689, 18	R\$ 2.61 7,99
7	20	0018	JULIUS CESAR FARIA GOMES	Enfermeiro	1300 1598	A	20/05/2020	R\$ 3.158,96	315 8,96	220	0	0	0	1041,04	0	0	0	R\$ 4.420,00	47 0,07	353, 6	0	252 ,6	0	44, 2	397, 8	868,35 32	R\$ 3.697, 33	R\$ 5.68 6,15

Relatório de Acompanhamento Mensal do termo de colaboração 001/2020
Hospital Municipal Oceânico de Niterói

7	2021	00180864	LOURDES DAIANE SILVA MEDEIROS	Tecnico de Enfermagem	13001598	A	09/05/2020	R\$ 1.665,93	166,59	220	100	0	0	209,07	0	100	0	R\$ 2.295,00	0	0	0	18,05	0	175,6	0	0	0	21,95	197,55	431,2297	R\$ 2.013,95	R\$ 2.923,78
7	2021	00180865	EDUARDO ROSINA DE FARIA	Fisioterapeuta	13001598	A	21/05/2020	R\$ 3.158,96	315,89	220	44,8	0	0	1041,04	0	44,8	0	R\$ 4.509,60	0	0	0	37,48	0	357,184	0	201,82	0	44,65	401,83	877,154608	R\$ 3.888,16	R\$ 5.788,58
7	2021	00180867	VERONICA DA CRUZ SILVA	Enfermeiro	13001598	A	16/05/2020	R\$ 3.158,96	315,89	220	44,8	0	0	1041,04	0	44,8	0	R\$ 4.509,60	0	0	0	47,63	0	357,184	0	261,27	0	44,65	401,83	877,154608	R\$ 3.727,18	R\$ 5.788,58
7	2021	00180868	JUCIELLE TINOCO DOS SANTOS	Copeiro	13001598	A	01/05/2020	R\$ 1.260,64	126,06	220	0	0	0	0	0	0	R\$ 1.480,64	0	302,36	302,36	11,67	0	118,45	0	0	0	14,81	133,26	290,8865344	R\$ 1.288,25	R\$ 2.207,15	
7	2021	00180869	RENATA BARBOSA DOS SANTOS	Enfermeiro	13001598	A	14/05/2020	R\$ 3.158,96	315,89	220	0	0	0	1041,04	0	0	0	R\$ 4.420,00	0	0	0	47,00	0	353,6	0	252,6	0	44,2	397,8	868,3532	R\$ 3.697,33	R\$ 5.686,15
7	2021	00180875	WILGOR RODRIGUES MANFREDO	Fisioterapeuta	13001598	A	01/06/2020	R\$ 3.158,96	315,89	220	0	0	0	1041,04	0	0	0	R\$ 4.420,00	0	0	0	11,31	0	353,6	0	355,82	0	44,2	397,8	868,3532	R\$ 4.052,87	R\$ 5.686,15
7	2021	00180880	CRISTIANE VIEIRA DE OLIVEIRA	Fisioterapeuta	13001598	A	08/06/2020	R\$ 3.158,96	315,89	220	268,8	0	0	1041,04	0	268,8	0	R\$ 4.957,60	0	0	0	50,77	0	375,104	0	304,61	0	46,89	421,99	921,161648	R\$ 3.876,48	R\$ 6.300,75
7	2021	00180882	DEBORACANDIDO MARIA	Auxiliar de Farmacia	13001598	A	01/06/2020	R\$ 1.344,68	134,46	220	179,29	0	0	0	0	179,29	0	R\$ 1.923,26	0	178,52	178,52	14,98	0	147,8624	0	0	0	18,48	166,34	363,1130888	R\$ 1.617,76	R\$ 2.631,23
7	2021	00180883	DEBORAPAES FONSECA	Fisioterapeuta	13001598	A	08/06/2020	R\$ 3.158,96	315,89	220	134,4	0	0	1041,04	0	134,4	0	R\$ 4.688,80	0	0	0	11,21	0	364,352	0	363,37	0	45,54	409,89	894,757424	R\$ 4.078,88	R\$ 5.993,45
7	2021	00180884	ERIKA CRISTINA SILVA	Fisioterapeuta	13001598	A	08/06/2020	R\$ 3.158,96	315,89	220	179,2	0	0	1041,04	0	179,2	0	R\$ 4.778,40	0	0	0	27,09	0	367,936	0	337,73	0	45,99	413,93	903,558832	R\$ 3.990,55	R\$ 6.095,89

Relatório de Acompanhamento Mensal do termo de colaboração 001/2020
Hospital Municipal Oceânico de Niterói

7	2021	00180904	MICHEL A NOGUEIRA DE CASTRO	Fisioterapeuta	13001598	A	08/06/2020	R\$ 3.158,96	3158,96	220	268,8	0	0	1041,04	0	268,8	0	0	0	R\$ 4.957,60	0	0	0	507,71	0	375,104	0	304,61	0	46,89	421,99	921,161648	R\$ 3.876,48	R\$ 6.300,75	
7	2021	00180906	PAMELA DE SOUZA PIERRE	AUXILIAR ADMINISTRATIVO	13001598	A	02/06/2020	R\$ 1.260,64	1260,64	220	0	0	0	0	0	0	0	0	0	R\$ 1.480,64	0	189,96	189,96	116,75	0	118,4512	0	0	0	14,81	133,26	290,8865344	R\$ 1.288,25	R\$ 2.094,75	
7	2021	00180908	RAFAEL DA ASSUNÇÃO BATISTA	Farmacêutico	13001598	F	18/06/2020	R\$ 3.158,96	3158,96	220	403,2	0	0	1041,04	0	403,2	0	0	0	R\$ 5.226,40	0	0	0	526,52	0	385,856	0	287,96	0	48,23	434,09	947,565872	R\$ 4.008,72	R\$ 6.608,06	
7	2021	00180911	HEIDY DE SOUZA CORDEIRO	Fisioterapeuta	13001598	A	01/06/2020	R\$ 3.158,96	3158,96	220	179,2	0	0	1041,04	0	179,2	0	0	0	R\$ 4.778,40	0	0	0	177,64	0	367,936	0	358,72	0	45,99	413,93	903,558832	R\$ 4.062,84	R\$ 6.095,89	
7	2021	00180912	LAURA PERES BARCELOS CORTAT	Enfermeiro	13001598	A	01/06/2020	R\$ 3.158,96	3158,96	220	313,6	0	0	1041,04	0	313,6	0	0	0	R\$ 5.047,20	0	0	0	513,98	0	378,688	0	270,62	0	47,34	426,03	929,963056	R\$ 3.949,00	R\$ 6.403,19	
7	2021	00180913	LUCIANE DE OLIVEIRA RODRIGUES	AUXILIAR ADMINISTRATIVO	13001598	A	01/06/2020	R\$ 1.260,64	0	0	0	0	0	0	0	0	168,09	-R\$ 168,09	0	0	0	0	0	0	0	0	143,9008	0	0	0	17,99	161,89	353,3843896	R\$ -	R\$ 347,18
7	2021	00180914	UBIRATAN JOSE CONCEIÇÃO	Técnico de Enfermagem Apoio	13001598	A	01/06/2020	R\$ 2.221,24	2221,24	220	0	0	0	278,76	0	0	0	0	0	R\$ 2.720,00	0	404,4	404,4	243,79	0	217,6	0	42,91	0	27,2	244,8	534,3712	R\$ 2.283,30	R\$ 3.903,57	
7	2021	00180919	MARILIA RICCIOMELO	NUTRICIONISTA	13001598	A	03/07/2020	R\$ 3.158,96	3158,96	220	0	0	0	1041,04	0	0	0	0	0	R\$ 4.420,00	0	0	0	470,07	0	353,6	0	252,6	0	44,2	397,8	868,3532	R\$ 3.697,33	R\$ 5.686,15	
7	2021	00180921	ANA LUISA BIANQUINI BRAZ TARDIELI	Auxiliar de Farmácia	13001598	R	01/07/2020	R\$ 1.344,68	0	220	0	0	0	0	0	0	896,45	-R\$ 676,45	0	0	0	0	50,11	0	53,4584	0	0	0	6,68	60,14	131,2804658	R\$ 618,12	-R\$ 485,03		

Relatório de Acompanhamento Mensal do termo de colaboração 001/2020
Hospital Municipal Oceânico de Niterói

7	20	0018	JOSIMAR SILVA DO NASCIMENTO	Auxiliar de Farmácia	13001598	A	01/07/2020	R\$ 1.344,68	134,46	220	179,29	0	0	0	0	179,29	0	R\$ 1.923,26	0	205,82	205,82	14,045	0	139,5176	0	0	0	17,44	156,96	342,6203462	R\$ 1.522,84	R\$ 2.628,66
7	20	0018	CRISTIANE DOS SANTOS CARVALHO DA SILVA	Enfermeiro NIR	13001598	A	10/07/2020	R\$ 3.158,96	315,896	220	492,8	0	0	1041,04	0	492,872	252,72	R\$ 5.152,88	0	0	0	75,197	0	542,5344	0	788,81	0	67,82	610,35	1332,328853	R\$ 5.240,90	R\$ 7.095,56
7	20	0018	LEANDRA ALVIM SILVA	Enfermeiro	13001598	F	01/07/2020	R\$ 3.158,96	315,896	220	44,8	0	0	1041,04	0	44,8	0	R\$ 4.509,60	0	0	0	47,635	0	357,184	0	261,27	0	44,65	401,83	877,154608	R\$ 3.506,08	R\$ 5.788,58
7	20	0018	JESSICA DA SILVA SANTOS ROCHA	Enfermeiro NIR	13001598	F	01/07/2020	R\$ 3.158,96	105,299	146,66	0	0	0	347,01	0	0	0	R\$ 1.546,66	0	0	0	38,318	0	303,944	0	157,61	0	37,99	341,93	746,410478	R\$ 3.226,11	R\$ 2.635,00
7	20	0018	MICHEL DO COUTO MONTEIRO	Auxiliar de Rouparia	13001598	A	01/07/2020	R\$ 1.344,68	134,46	220	23,91	0	0	0	0	23,91	0	R\$ 1.612,50	0	202,82	202,82	12,647	0	127,0872	0	0	0	15,89	142,98	312,0943914	R\$ 1.381,44	R\$ 2.270,39
7	20	0018	JOSILEIA FERREIRA DE SANTA RITA SOUZA	Tecnico de Enfermagem	13001598	A	01/07/2020	R\$ 1.665,93	166,593	220	40	0	0	209,07	0	40	0	R\$ 2.175,00	0	0	0	17,565	0	170,8	0	0	0	21,35	192,15	419,4421	R\$ 1.959,35	R\$ 2.786,59
7	20	0018	JOIANE ROSA DE OLIVEIRA	AUXILIAR ADMINISTRATIVO	13001598	A	02/07/2020	R\$ 1.260,64	126,064	220	145,67	0	0	0	0	145,67	0	R\$ 1.771,98	0	173,36	173,36	12,986	0	130,1048	0	0	0	16,26	146,36	319,5048626	R\$ 1.420,81	R\$ 2.411,20
7	20	0018	YARA DE AQUINO FERREIRA	Fisioterapeuta	13001598	A	01/07/2020	R\$ 3.158,96	315,896	220	268,8	0	0	1041,04	0	268,8	0	R\$ 4.957,60	0	0	0	36,717	0	375,104	0	336,23	0	46,89	421,99	921,161648	R\$ 3.985,40	R\$ 6.300,75
7	20	0018	FABIANA PACHECO DO VALE	Fisioterapeuta	13001598	A	01/07/2020	R\$ 3.158,96	315,896	220	268,8	0	0	1041,04	0	268,8	0	R\$ 4.957,60	0	0	0	50,771	0	375,104	0	304,61	0	46,89	421,99	921,161648	R\$ 3.876,48	R\$ 6.300,75

Relatório de Acompanhamento Mensal do termo de colaboração 001/2020
Hospital Municipal Oceânico de Niterói

7	20	0018	HELOIS E RIBEIRO MARIA NO	Fonoaudiologo	13001598	A	06/07/2020	R\$ 3.158,96	3158,96	220	0	0	0	1041,04	0	0	0	R\$ 4.420,00	0	0	0	47,007	0	353,6	0	252,6	0	44,2	397,8	868,3532	R\$ 3.697,33	R\$ 5.686,15
7	20	0018	ADRIANA DE ARAUJO SANTOS	Tecnico de Enfermagem	13001598	A	01/07/2020	R\$ 1.665,93	1665,93	220	180	0	0	209,07	0	180	0	R\$ 2.455,00	0	0	0	19,039	0	182	0	13,54	0	22,75	204,75	446,9465	R\$ 2.071,07	R\$ 3.106,70
7	20	0018	ANDREA RIMES PINHO GONCALVES DA COSTA	Tecnico de Enfermagem	13001598	A	01/07/2020	R\$ 1.665,93	1665,93	220	0	0	0	209,07	0	0	0	R\$ 2.095,00	0	0	0	17,205	0	167,6	0	0	0	20,95	188,55	411,5837	R\$ 1.922,95	R\$ 2.695,13
7	20	0018	ANNE ALEXANDRE DA SILVA	Tecnico de Enfermagem	13001598	A	01/07/2020	R\$ 1.665,93	1665,93	220	100	0	0	209,07	0	100	0	R\$ 2.295,00	0	0	78,5	18,105	0	175,6	0	0	0	21,95	197,55	431,2297	R\$ 1.901,45	R\$ 3.002,28
7	20	0018	BEATRIZ CRISTINA DA SILVA CARVALHO	Tecnico de Enfermagem	13001598	F	01/07/2020	R\$ 1.665,93	1665,93	220	20	0	0	209,07	0	20	0	R\$ 2.135,00	0	0	0	17,385	0	169,2	0	0	0	21,15	190,35	415,5129	R\$ 1.941,15	R\$ 2.740,86
7	20	0018	CHARLENE BAPTISTA PICANCO	Tecnico de Enfermagem	13001598	A	01/07/2020	R\$ 1.665,93	1665,93	220	200	0	0	209,07	0	200	0	R\$ 2.495,00	0	0	0	19,279	0	183,6	0	14,86	0	22,95	206,55	450,8757	R\$ 2.087,35	R\$ 3.152,43
7	20	0018	CHRISTIAN DOS SANTOS JESUS	Tecnico de Enfermagem	13001598	A	01/07/2020	R\$ 1.665,93	1665,93	220	20	0	0	209,07	0	20	0	R\$ 2.135,00	0	0	57,5	17,385	0	169,2	0	0	0	21,15	190,35	415,5129	R\$ 1.828,65	R\$ 2.798,36
7	20	0018	CLEONICE ANDRA DE DOS SANTOS	Tecnico de Enfermagem	13001598	A	01/07/2020	R\$ 1.665,93	1665,93	220	0	0	0	209,07	0	0	133,27	R\$ 1.961,73	0	0	75,5	16,005	0	156,9384	0	0	0	19,62	176,56	385,4014758	R\$ 1.689,18	R\$ 2.599,19
7	20	0018	CYNTIA SANTOS DE OLIVEIRA	Tecnico de Enfermagem	13001598	A	01/07/2020	R\$ 1.665,93	1665,93	220	0	0	0	209,07	0	0	0	R\$ 2.095,00	0	0	0	17,205	0	167,6	0	0	0	20,95	188,55	411,5837	R\$ 1.922,95	R\$ 2.695,13

Relatório de Acompanhamento Mensal do termo de colaboração 001/2020
Hospital Municipal Oceânico de Niterói

7	2021	00180961	A COSTA DANIEL A GOMES DE CARVALHO	Tecnico de Enfermagem	13001598	A	01/07/2020	R\$ 1.665,93	1665,93	220	200	0	0	209,07	0	200	0	R\$ 2.495,00	0	94,3	94,3	192,79	0	183,6	0	14,86	0	22,95	206,55	450,8757	R\$ 1.974,85	R\$ 3.246,73
7	2021	00180963	DANIEL E DIAS DA SILVA	Tecnico de Enfermagem	13001598	A	01/07/2020	R\$ 1.665,93	1665,93	220	180	0	0	209,07	0	180	0	R\$ 2.455,00	0	0	0	190,39	0	182	0	13,54	0	22,75	204,75	446,9465	R\$ 1.990,07	R\$ 3.106,70
7	2021	00180964	DANIEL RIBEIRO DE ASSIS	Tecnico de Enfermagem	13001598	A	01/07/2020	R\$ 1.665,93	1665,93	220	140	0	0	209,07	0	140	0	R\$ 2.375,00	0	49,5	49,5	185,59	0	178,8	0	10,9	0	22,35	201,15	439,0881	R\$ 1.926,01	R\$ 3.064,74
7	2021	00180966	DEBORA REGINA BRAGA MUNIZ	Técnico de Enfermagem Apoio	13001598	A	01/07/2020	R\$ 2.221,24	2221,24	220	0	0	0	278,76	0	0	0	R\$ 2.720,00	0	28,2	28,2	243,79	0	217,6	0	42,91	0	27,2	244,8	534,3712	R\$ 2.283,30	R\$ 3.527,37
7	2021	00180967	DEBORAH SANTA INOCENCIO	Tecnico de Enfermagem	13001598	F	01/07/2020	R\$ 1.665,93	1665,93	220	80	0	0	209,07	0	80	0	R\$ 2.255,00	0	71,2	71,2	179,25	0	174	0	0	0	21,75	195,75	427,3005	R\$ 1.883,25	R\$ 2.949,25
7	2021	00180969	EDSON FORTES DA SILVA JUNIOR	Tecnico de Enfermagem	13001598	F	01/07/2020	R\$ 1.665,93	1665,93	220	200	0	0	209,07	0	200	0	R\$ 2.495,00	0	0	0	192,79	0	183,6	0	14,86	0	22,95	206,55	450,8757	R\$ 2.087,35	R\$ 3.152,43
7	2021	00180970	EDUARDA DE ALENCAR RIBEIRO	Tecnico de Enfermagem	13001598	A	01/07/2020	R\$ 1.665,93	1665,93	220	120	0	0	209,07	0	120	0	R\$ 2.335,00	0	0	0	223,41	0	204,016	0	31,7	0	25,5	229,52	501,012292	R\$ 2.295,09	R\$ 3.065,53
7	2021	00180973	ELIANE DA COSTA VALE	Tecnico de Enfermagem	13001598	A	01/07/2020	R\$ 1.665,93	1665,93	220	0	0	0	209,07	0	0	0	R\$ 2.095,00	0	49,5	49,5	172,05	0	167,6	0	0	0	20,95	188,55	411,5837	R\$ 1.810,45	R\$ 2.744,63
7	2021	00180974	ELISABETH SOARES DA SILVA DO	Tecnico de Enfermagem	13001598	A	01/07/2020	R\$ 1.665,93	1665,93	220	200	0	0	209,07	0	200	0	R\$ 2.495,00	0	65,7	65,7	192,79	0	183,6	0	14,86	0	22,95	206,55	450,8757	R\$ 1.974,85	R\$ 3.218,13

Relatório de Acompanhamento Mensal do termo de colaboração 001/2020
Hospital Municipal Oceânico de Niterói

7	2021	00180977	NASCIMENTO FERNANDA CASTRO DE ALMEIDA	Tecnico de Enfermagem	13001598	A	01/07/2020	R\$ 1.665,93	1665,93	220	140	0	0	209,07	0	140	0	R\$ 2.375,00	0	0	49,5	49,5	185,59	0	178,8	0	10,9	0	22,35	201,15	439,0881	R\$ 1.926,01	R\$ 3.064,74
7	2021	00180978	FERNANDA DOS SANTOS DO AMARAL	Tecnico de Enfermagem	13001598	A	01/07/2020	R\$ 1.665,93	1665,93	220	40	0	0	209,07	0	40	0	R\$ 2.175,00	0	0	110,5	110,5	175,65	0	170,8	0	0	0	21,35	192,15	419,4421	R\$ 1.846,85	R\$ 2.897,09
7	2021	00180980	FERNANDA MENDES DE MELLO DA SILVA	Tecnico de Enfermagem	13001598	R	01/07/2020	R\$ 1.665,93	0	220	0	0	0	0	0	0	0	R\$ 220,00	0	0	0	0	153,23	0	150,8744	0	0	0	18,86	169,73	370,5098078	R\$ 1.732,70	R\$ 760,24
7	2021	00180981	FERNANDO GOMES DA SILVA	Tecnico de Enfermagem	13001598	A	01/07/2020	R\$ 1.665,93	1665,93	220	180	0	0	209,07	0	180	0	R\$ 2.455,00	0	0	54,5	54,5	190,39	0	182	0	13,54	0	22,75	204,75	446,9465	R\$ 1.958,57	R\$ 3.161,20
7	2021	00180982	FLAVIA SILVA DE SOUZA	Tecnico de Enfermagem	13001598	A	01/07/2020	R\$ 1.665,93	1665,93	220	180	0	0	209,07	0	180	0	R\$ 2.455,00	0	0	0	0	190,39	0	182	0	0	0	22,75	204,75	446,9465	R\$ 2.084,61	R\$ 3.106,70
7	2021	00180984	HELIO NILSON PIO BATISTA	Tecnico de Enfermagem	13001598	A	01/07/2020	R\$ 1.665,93	1665,93	220	200	0	0	209,07	0	200	0	R\$ 2.495,00	0	0	49,5	49,5	192,79	0	183,6	0	14,86	0	22,95	206,55	450,8757	R\$ 1.974,85	R\$ 3.201,93
7	2021	00180986	HELLEN MARTINS DA SILVA	Tecnico de Enfermagem	13001598	A	01/07/2020	R\$ 1.665,93	1665,93	220	0	0	0	209,07	0	0	0	R\$ 2.095,00	0	0	0	0	172,05	0	167,6	0	0	0	20,95	188,55	411,5837	R\$ 1.922,95	R\$ 2.695,13
7	2021	00180987	HUALLACE TEIXEIRA SOARES	Tecnico de Enfermagem	13001598	A	01/07/2020	R\$ 1.665,93	1665,93	220	200	0	0	209,07	0	200	0	R\$ 2.495,00	0	0	0	0	192,79	0	183,6	0	0	0	22,95	206,55	450,8757	R\$ 2.102,21	R\$ 3.152,43
7	2021	00180988	ILANA FIGUEIREDO	Tecnico de Enfermagem	13001598	A	01/07/2020	R\$ 1.665,93	1665,93	220	200	0	0	209,07	0	200	0	R\$ 2.495,00	0	0	0	0	192,79	0	183,6	0	14,86	0	22,95	206,55	450,8757	R\$ 2.087,35	R\$ 3.152,43

Relatório de Acompanhamento Mensal do termo de colaboração 001/2020
Hospital Municipal Oceânico de Niterói

7	2021	00180989	FRANCA JAQUELINE AYRES GOMES DE MIRANDA	Tecnico de Enfermagem	13001598	A	01/07/2020	R\$ 1.665,93	1665,93	220	20	0	0	209,07	0	20	0	R\$ 2.135,00	0	71,2	71,2	191,3	0	182,608	0	14,04	0	22,83	205,44	448,439596	R\$ 1.964,76	R\$ 2.860,08
7	2021	00180990	JESSICA SOUZA CUNHA DA SILVA	Tecnico de Enfermagem	13001598	F	01/07/2020	R\$ 1.665,93	1665,93	220	0	0	0	209,07	0	0	0	R\$ 2.095,00	0	0	0	172,05	0	167,6	0	0	0	20,95	188,55	411,5837	R\$ 1.922,95	R\$ 2.695,13
7	2021	00180993	JULIANA SILVA NUNES	Tecnico de Enfermagem	13001598	A	01/07/2020	R\$ 1.665,93	1665,93	220	100	0	0	209,07	0	100	0	R\$ 2.295,00	0	71,2	71,2	181,05	0	175,6	0	0	0	21,95	197,55	431,2297	R\$ 1.901,45	R\$ 2.994,98
7	2021	00180994	KELY AMORIM FREITAS DE ABREU	Tecnico de Enfermagem	13001598	A	01/07/2020	R\$ 1.665,93	1665,93	220	180	0	0	209,07	0	180	0	R\$ 2.455,00	0	0	0	190,39	0	182	0	13,54	0	22,75	204,75	446,9465	R\$ 2.071,07	R\$ 3.106,70
7	2021	00180995	LEANDRO DE ABREU ROMERO	Tecnico de Enfermagem	13001598	F	01/07/2020	R\$ 1.665,93	1665,93	220	0	0	0	209,07	0	0	0	R\$ 2.095,00	0	0	0	172,05	0	167,6	0	0	0	20,95	188,55	411,5837	R\$ 1.922,95	R\$ 2.695,13
7	2021	00180996	LEONARDO DUARTE CARNEIRO	Tecnico de Enfermagem	13001598	F	01/07/2020	R\$ 1.665,93	1665,93	220	180	0	0	209,07	0	180	0	R\$ 2.455,00	0	0	0	190,39	0	182	0	13,54	0	22,75	204,75	446,9465	R\$ 2.071,07	R\$ 3.106,70
7	2021	00181001	MAICON PACHECO DE OLIVEIRA	Tecnico de Enfermagem	13001598	A	01/07/2020	R\$ 1.665,93	1665,93	220	40	0	0	209,07	0	40	0	R\$ 2.175,00	0	0	0	175,65	0	170,8	0	0	0	21,35	192,15	419,4421	R\$ 1.959,35	R\$ 2.786,59
7	2021	00181003	MARCIA TORREZ DE OLIVEIRA	Tecnico de Enfermagem	13001598	F	01/07/2020	R\$ 1.665,93	1665,93	220	180	0	0	209,07	0	180	133,27	R\$ 2.321,73	0	56,5	56,5	176,25	0	171,3384	0	0	0	21,42	192,76	420,7642758	R\$ 1.852,98	R\$ 2.991,75

Relatório de Acompanhamento Mensal do termo de colaboração 001/2020
Hospital Municipal Oceânico de Niterói

7	20	0018	MARIA SILVANI RA DA SILVA	Tecnico de Enfermagem	13001598	A	01/07/2020	R\$ 1.665,93	166,593	220	200	0	0	209,07	0	200	0	R\$ 2.495,00	0	0	0	19,279	0	183,6	0	14,86	0	22,95	206,55	450,8757	R\$ 2.087,35	R\$ 3.152,43
7	20	0018	MARIANA DE SOUZA CARDOSO	Tecnico de Enfermagem	13001598	A	01/07/2020	R\$ 1.665,93	166,593	220	80	0	0	209,07	0	80	0	R\$ 2.255,00	0	71,2	71,2	19,85	0	187,408	0	18	0	23,43	210,84	460,227196	R\$ 2.013,60	R\$ 2.997,27
7	20	0018	MAURICIO RODRIGUES VIEIRA	Tecnico de Enfermagem	13001598	A	01/07/2020	R\$ 1.665,93	166,593	220	100	0	0	209,07	0	100	0	R\$ 2.295,00	0	125,5	125,5	19,678	0	186,2616	0	17,06	0	23,28	209,54	457,4119242	R\$ 2.001,93	R\$ 3.087,45
7	20	0018	MILENA LIMA DE OLIVEIRA CAMPOS	Tecnico de Enfermagem	13001598	A	01/07/2020	R\$ 1.665,93	166,593	220	200	0	0	209,07	0	200	0	R\$ 2.495,00	0	71,2	71,2	19,279	0	183,6	0	0	0	22,95	206,55	450,8757	R\$ 1.989,71	R\$ 3.223,63
7	20	0018	MUNIQUE CORREIA PEREIRA	Tecnico de Enfermagem	13001598	E	01/07/2020	R\$ 1.665,93	0	0	0	0	0	0	0	0	0	R\$ -	0	0	0	15,323	0	150,8744	0	0	0	18,86	169,73	370,5098078	R\$ 1.732,70	R\$ 540,24
7	20	0018	PATRICIA LUCINDA DOS SANTOS WENCESLAO	TÉCNICO DE ENFERMAGEM	13001598	A	01/07/2020	R\$ 1.665,93	166,593	220	200	0	0	209,07	0	200	0	R\$ 2.495,00	0	0	0	21,29	0	197,008	0	11,7	0	24,63	221,64	483,802396	R\$ 2.238,00	R\$ 3.200,44
7	20	0018	PAULINA MARTINS XAVIER	Tecnico de Enfermagem	13001598	A	01/07/2020	R\$ 1.665,93	166,593	220	80	0	0	209,07	0	80	0	R\$ 2.255,00	0	98,7	98,7	25,884	0	227,632	0	51,19	0	28,45	256,08	559,007284	R\$ 2.422,87	R\$ 3.168,79
7	20	0018	PRISCILA CABRAL COSTA	Tecnico de Enfermagem	13001598	F	01/07/2020	R\$ 1.665,93	610,84	80,67	0	0	0	76,66	0	0	0	R\$ 768,17	0	0	0	16,07	0	157,5136	0	0	0	19,69	177,2	386,8140232	R\$ 1.741,42	R\$ 1.332,18
7	20	0018	ROGERIA BARBOSA DOS SANTOS	Tecnico de Enfermagem	13001598	A	01/07/2020	R\$ 1.665,93	166,593	220	0	0	0	209,07	0	0	133,27	R\$ 1.961,73	0	71,2	71,2	16,005	0	156,9384	0	0	0	19,62	176,56	385,4014758	R\$ 1.689,18	R\$ 2.594,89

Relatório de Acompanhamento Mensal do termo de colaboração 001/2020
Hospital Municipal Oceânico de Niterói

7	20 21	0018 1018	SEBASTI AO VICTOR ALVES SINDER FRANC A	Tecnico de Enfermage m	1300 1598	A	01/07 /2020	R\$ 1.665 ,93	166 5,93	220	200	0	0	209,07	0	200	0	0	0	0	0	0	19 2,7 9	0	183, 6	0	14, 86	0	22, 95	206, 55	450,87 57	R\$ 2.087, 35	R\$ 3.15 2,43
7	20 21	0018 1019	SHEILA SILVA DA COSTA	Tecnico de Enfermage m	1300 1598	A	01/07 /2020	R\$ 1.665 ,93	166 5,93	220	160	0	0	209,07	0	160	0	0	0	0	0	0	18 7,9 9	0	180, 4	0	12, 22	0	22, 55	202, 95	443,01 73	R\$ 1.973, 79	R\$ 3.06 0,97
7	20 21	0018 1020	SUELLY BEZERR A DA SILVA ALVES	Tecnico de Enfermage m	1300 1598	A	01/07 /2020	R\$ 1.665 ,93	166 5,93	220	100	0	0	209,07	0	100	0	0	0	0	0	0	18 1,0 5	0	175, 6	0	0	0	21, 95	197, 55	431,22 97	R\$ 2.013, 95	R\$ 2.92 3,78
7	20 21	0018 1021	SUZAN A TEIXEIR A ANTUN ES	Tecnico de Enfermage m	1300 1598	A	01/07 /2020	R\$ 1.665 ,93	166 5,93	220	0	0	0	209,07	0	0	0	0	0	0	0	0	17 2,0 5	0	167, 6	0	0	0	20, 95	188, 55	411,58 37	R\$ 1.922, 95	R\$ 2.69 5,13
7	20 21	0018 1022	TANIA RODRIG UES DA CONCEI CAO	Tecnico de Enfermage m	1300 1598	F	01/07 /2020	R\$ 1.665 ,93	166 5,93	220	120	0	0	209,07	0	120	0	0	0	0	0	0	18 3,1 9	0	177, 2	0	0	0	22, 15	199, 35	435,15 89	R\$ 2.031, 81	R\$ 2.96 9,51
7	20 21	0018 1023	THAIS FERREIR A DO VALLE	Tecnico de Enfermage m	1300 1598	A	01/07 /2020	R\$ 1.665 ,93	166 5,93	220	180	0	0	209,07	0	180	0	0	0	0	0	0	19 0,3 9	0	182	0	13, 54	0	22, 75	204, 75	446,94 65	R\$ 1.990, 07	R\$ 3.10 6,70
7	20 21	0018 1024	THAIS NUNES DINIZ	Tecnico de Enfermage m	1300 1598	F	01/07 /2020	R\$ 1.665 ,93	166 5,93	220	180	0	0	209,07	0	180	0	0	0	0	0	0	19 0,3 9	0	182	0	13, 54	0	22, 75	204, 75	446,94 65	R\$ 2.071, 07	R\$ 3.10 6,70
7	20 21	0018 1026	VANESS A LAU DOS SANTOS	Tecnico de Enfermage m	1300 1598	P	01/07 /2020	R\$ 1.665 ,93	111 0,63	146,67	17,77	0	0	0	0	17,77	0	0	0	0	0	0	98, 25	0	102, 0056	0	0	0	12, 75	114, 76	250,50 02522	R\$ 1.159, 82	R\$ 1.65 8,10
7	20 21	0018 1030	VICTOR HUGO GOMES FERRAZ	Tecnico de Enfermage m	1300 1598	A	01/07 /2020	R\$ 1.665 ,93	166 5,93	220	180	0	0	209,07	0	180	0	0	0	0	0	0	19 0,3 9	0	182	0	13, 54	0	22, 75	204, 75	446,94 65	R\$ 2.071, 07	R\$ 3.10 6,70
7	20 21	0018 1033	CAMILL E ALVES DE FIGUEIR EDO RIBEIRO	Enfermeiro	1300 1598	F	03/08 /2020	R\$ 3.158 ,96	315 8,96	220	0	0	0	1041,0 4	0	0	0	0	0	0	0	0	38 2,9 5	0	353, 6	0	229 ,54	0	44, 2	397, 8	868,35 32	R\$ 3.807, 51	R\$ 5.68 6,15

Relatório de Acompanhamento Mensal do termo de colaboração 001/2020
Hospital Municipal Oceânico de Niterói

7	20	0018	CHRISTIANE DE SOUZA SILVA	Fisioterapeuta	13001598	A	11/08/2020	R\$ 3.158,96	3158,96	220	0	0	0	1041,04	0	0	0	R\$ 4.420,00	0	0	0	470,07	0	353,60	252,60	44,20	397,80	868,3532	R\$ 3.697,33	R\$ 5.686,15		
7	20	0018	RENATA BARROS DE OLIVEIRA	Fisioterapeuta	13001598	A	11/08/2020	R\$ 3.158,96	3158,96	220	0	0	0	1041,04	0	0	0	R\$ 4.420,00	0	0	0	470,07	0	353,60	209,94	44,20	397,80	868,3532	R\$ 3.739,99	R\$ 5.686,15		
7	20	0018	PAULA MOREIRA PIRES	ESPECIALISTA DE COMUNICAÇÃO	13001598	D	19/08/2020	R\$ 4.211,96	140,4	7,33	0	0	0	0	0	0	0	R\$ 147,73	0	0	0	487,84	225,5	363,7544	205,4	32,85	71,15	640,30	R\$ -	R\$ 788,03		
7	20	0018	LIDIANA DE SOUZA NEIVA	Tecnico de Enfermagem	13001598	D	08/12/2020	R\$ 1.665,93	111,06	14,67	0	0	0	13,94	0	0	0	R\$ 139,67	0	0	0	10,47	77,78	11,1736	82,97	12,47	11,77	105,91	R\$ -	R\$ 245,58		
7	20	0018	FERNANDA DANTAS BONFIM	Enfermeiro	13001598	D	07/01/2021	R\$ 3.158,96	210,6	14,67	0	0	0	69,4	0	0	0	R\$ 294,67	0	0	0	22,1	196,84	23,5736	186,3	61,33	17,09	26,23	236,10	R\$ -	R\$ 530,77	
7	20	0018	BRUNO PACHECO GUIMARAES	Mensageiro	13001598	D	11/01/2021	R\$ 1.260,64	84,04	14,67	0	0	0	0	0	0	0	R\$ 98,71	0	0	0	7,4	57,33	7,8968	61,15	0	8,63	77,68	R\$ -	R\$ 176,39		
7	20	0018	LESSANDRA AZEVEDO MARTINS SILVA	Tecnico de Enfermagem	13001598	D	16/01/2021	R\$ 1.665,93	111,06	14,67	0	0	0	13,94	0	0	0	R\$ 139,67	0	0	0	10,47	77,08	11,1736	82,22	12,47	11,68	105,07	R\$ -	R\$ 244,74		
7	20	0018	LUIZ MATHUS DE OLIVEIRA MACEODA SILVA	Tecnico de Enfermagem CCIH	13001598	D	14/01/2021	R\$ 2.221,24	148,08	14,67	0	0	0	13,94	0	0	0	R\$ 176,69	0	0	0	13,25	100,83	14,1352	104,29	12,26	14,80	133,23	R\$ -	R\$ 309,92		
7	20	0018	MARCELO VIANAGONCALVES	Maqueiro	13001598	A	03/08/2020	R\$ 1.283,73	1283,73	220	0	0	0	0	0	0	0	R\$ 1.503,73	0	52,58	52,58	118,83	0	120,2984	0	0	0	15,04	135,34	295,4227958	R\$ 1.307,88	R\$ 1.987,07

Relatório de Acompanhamento Mensal do termo de colaboração 001/2020
Hospital Municipal Oceânico de Niterói

7	20	0018	ERICKSON DE CASTRO PERES	Auxiliar de Rouparia	13001598	D	04/10/2020	R\$ 1.344,68	89,65	14,67	0	0	0	0	0	0	0	0	R\$ 104,32	0	0	0	7,82	62,76	8,3456	66,94	0	0	9,41	84,7	0	R\$ -	R\$ 189,02	
7	20	0018	MARTA HELENA MACIEL DE SALES MACHADO	AUXILIAR ADMINISTRATIVO	13001598	D	24/11/2020	R\$ 1.260,64	336,17	58,67	0	0	0	0	0	0	0	0	R\$ 394,84	0	0	0	29,61	54,66	31,5872	58,3	0	0	11,24	101,13	0	R\$ -	R\$ 495,97	
7	20	0018	RENATA CONCEIÇÃO BORGES	AUXILIAR ADMINISTRATIVO	13001598	D	09/04/2021	R\$ 1.260,64	84,04	14,67	0	0	0	0	0	0	0	0	R\$ 98,71	0	0	0	7,4	26,52	7,8968	28,29	0	0	4,52	40,71	0	R\$ -	R\$ 139,42	
7	20	0018	VICTOR DA CONCEIÇÃO SILVA PASSARELI	Tecnico de Enfermagem	13001598	D	01/04/2021	R\$ 1.665,93	111,06	14,67	0	0	0	13,94	0	0	0	0	R\$ 139,67	0	0	0	10,47	40,11	11,1736	42,78	9,69	0	6,75	60,7	0	R\$ -	R\$ 200,37	
7	20	0018	CAROLINE BRANDAO MENDES	Tecnico de Enfermagem	13001598	D	01/04/2021	R\$ 1.665,93	111,06	14,67	0	0	0	13,94	0	0	0	0	R\$ 139,67	0	0	0	10,47	39,83	11,1736	42,48	0	0	6,71	60,36	0	R\$ -	R\$ 200,03	
7	20	0018	TELMA SODRE DA CONCEIÇÃO	Tecnico de Enfermagem	13001598	D	11/04/2021	R\$ 1.665,93	111,06	14,67	0	0	0	13,94	0	0	0	0	R\$ 139,67	0	0	0	10,47	37,97	11,1736	40,5	0	0	6,46	58,13	0	R\$ -	R\$ 197,80	
7	20	0018	RITA DE CÁSSIA DANTAS ANDRADE	Tecnico de Enfermagem	13001598	D	01/04/2021	R\$ 1.665,93	333,19	44	0	0	0	41,81	0	0	187,5	0	-R\$ 1.456,00	0	0	0	0	0	-	116,48	0	0	0	0	116,48	0	R\$ -	-R\$ 1.572,48
7	20	0018	FABIANI NUNES BALBIO	Tecnico de Enfermagem	13001598	D	12/05/2021	R\$ 1.665,93	111,06	14,67	0	0	0	13,94	0	0	0	0	R\$ 139,67	0	0	0	10,47	24,99	11,1736	26,66	11,11	0	4,73	42,56	0	R\$ -	R\$ 182,23	
7	20	0018	LETICIA DA CUNHA COSTA	Tecnico em Nutricao	13001598	D	14/05/2021	R\$ 1.999,12	119,947	0	0	0	0	0	0	0	239,894	0	-R\$ 1.199,47	0	0	0	0	38,26	95,9576	40,81	0	0	0	0	55,15	0	R\$ -	-R\$ 1.254,62

Relatório de Acompanhamento Mensal do termo de colaboração 001/2020
Hospital Municipal Oceânico de Niterói

7	20	0018	MAYAR A RUFINO RIBEIRO	AUXILIAR ADMINISTRATIVO	13001598	D	13/07/2021	R\$ 1.260,64	336,17	58,67	0	0	0	0	0	0	0	R\$ 394,84	0	0	0	29,61	0	31,5872	0	0	0	3,95	35,54	0	R\$ -	R\$ 430,38
7	20	0018	EDUARDO FERREIRA DO NASCIMENTO	Auxiliar de Rouparia	13001598	A	11/08/2020	R\$ 1.344,68	134,468	220	23,91	0	0	0	0	23,91	0	0	0	0	12,647	0	127,0872	0	0	0	15,89	142,98	312,0943914	R\$ 1.462,12	R\$ 2.067,57	
7	20	0018	JOAO VICTOR PEREIRA BARRIAS	AUXILIAR ADMINISTRATIVO	13001598	A	11/08/2020	R\$ 1.400,71	140,071	220	0	0	0	0	0	0	0	0	283,36	283,36	12,936	0	129,6568	0	0	0	16,21	145,87	318,4046866	R\$ 1.407,31	R\$ 2.368,34	
7	20	0018	LUANA BANDEIRA PEDRO	Enfermeiro	13001598	A	03/08/2020	R\$ 3.158,96	315,896	220	0	0	0	1041,04	0	0	0	0	0	0	47,007	0	353,6	0	252,6	0	44,2	397,8	868,3532	R\$ 3.697,33	R\$ 5.686,15	
7	20	0018	MAIRADA SILVA BATISTA	Auxiliar de Rouparia	13001598	A	18/08/2020	R\$ 1.344,68	134,468	220	0	0	0	0	0	0	0	0	264,32	264,32	12,432	0	125,1744	0	0	0	15,65	140,82	307,3970328	R\$ 1.359,68	R\$ 2.277,22	
7	20	0018	JOSE RICARDO PEREIRA PINTO	Enfermeiro	13001598	A	19/08/2020	R\$ 3.158,96	315,896	220	44,8	0	0	1041,04	0	44,8	0	0	0	0	47,635	0	357,184	0	261,27	0	44,65	401,83	877,154608	R\$ 3.727,18	R\$ 5.788,58	
7	20	0018	CRISTIANE MARTINS DA SILVA	Tecnico de Enfermagem	13001598	A	19/08/2020	R\$ 1.665,93	166,593	220	0	0	0	209,07	0	0	0	0	0	0	17,205	0	167,6	0	0	0	20,95	188,55	411,5837	R\$ 1.922,95	R\$ 2.695,13	
7	20	0018	PATRICIA MARIA DA SILVA SANTOS	Tecnico de Enfermagem	13001598	D	01/01/2021	R\$ 1.665,93	111,06	14,67	0	0	0	13,94	0	0	0	0	0	0	10,47	82,42	11,1736	87,92	9,69	0	12,39	111,48	0	R\$ -	R\$ 251,15	
7	20	N320	ELAINE PEREIRA DE SOUZA VELOSO	Supervisor	13001995	A	01/02/2011	R\$ 5.050,61	505,061	0	0	0	0	0	1010,12	0	0	0	43,56	0	69,978	0	484,8584	0	604,9	0	60,61	545,47	1190,691016	R\$ 4.756,05	R\$ 8.232,49	

Relatório de Acompanhamento Mensal do termo de colaboração 001/2020
Hospital Municipal Oceânico de Niterói

7	2021	N3205616	THAICA DE OLIVEIRA	Analista Técnico de Orçamento II	13001995	A	01/02/2016	R\$ 5.050,61	505,061	0	0	0	1010,12	0	0	0	0	0	R\$ 6.060,73	43,5,6	328,36	763,96	69,9,78	0	484,8584	0	604,9	0	60,61	545,47	1190,691016	R\$ 4.424,66	R\$ 8.560,85
7	2021	N3208402	HANNIE RY DO CARMO NUNES	Analista Administrativo I	13001995	A	01/12/2016	R\$ 3.197,64	319,764	0	0	0	0	0	0	0	0	0	R\$ 3.197,64	43,5,6	188,74	624,34	30,1,1	0	255,8112	0	79,68	0	31,98	287,79	628,2083544	R\$ 2.625,00	R\$ 4.737,98
7	2021	N3208874	SERGIO SANTOS BARRETO DA CRUZ	Supervisor	13001995	A	02/01/2017	R\$ 5.050,61	505,061	0	0	0	1010,12	0	0	0	0	0	R\$ 6.060,73	43,5,6	130,36	565,96	69,9,78	0	484,8584	0	604,9	0	60,61	545,47	1190,691016	R\$ 4.153,01	R\$ 8.362,85
7	2021	N3209015	THIAGO LIMA DE OLIVEIRA	Analista Administrativo I	13001995	A	02/01/2017	R\$ 3.197,64	319,764	0	0	0	0	0	0	0	0	0	R\$ 3.197,64	43,5,6	0	435,6	30,1,1	0	255,8112	0	79,68	0	31,98	287,79	628,2083544	R\$ 2.816,86	R\$ 4.549,24
7	2021	N3209039	RAFAEL VITOR DE JESUS	Supervisor	13001995	A	02/01/2017	R\$ 5.050,61	471,3,9	0	0	0	0	0	0	942,78	0	0	R\$ 5.656,68	43,5,6	0	435,6	71,8,63	0	495,6328	0	304,3	0	61,95	557,58	1217,150249	R\$ 4.633,75	R\$ 7.867,01
7	2021	N3214264	KELLY REGINA DA SILVA BOECHAT	Analista de Orçamento	13001995	A	20/06/2018	R\$ 3.996,30	399,6,3	0	0	0	0	0	0	0	0	0	R\$ 3.996,30	43,5,6	0	435,6	41,0,76	0	319,704	0	154,59	0	39,96	359,66	785,113098	R\$ 3.430,95	R\$ 5.576,67
7	2021	N3214822	RUBEM CESAR FERNANDES	Superintendente de Desenvolvimento Institucional	13001995	A	10/09/2018	R\$ 15.756,00	157,56	0	0	0	0	0	0	4726,8	0	0	R\$ 20.482,80	43,5,6	0	435,6	75,1,97	0	1638,624	0	455,661	0	20,4,83	184,3,45	4024,050888	R\$ 15.174,22	R\$ 26.785,90
7	2021	N3215032	SHALA MARQUES GOULART ALMEIDA	Fisioterapeuta	13001995	A	21/12/2018	R\$ 2.676,83	267,6,83	0	0	0	465	0	0	0	0	0	R\$ 3.141,83	43,5,6	0	435,6	29,4,41	0	251,3464	0	72,31	0	31,42	282,77	617,2439218	R\$ 2.775,11	R\$ 4.477,44
7	2021	N3215501	GUSTAVO TELLES DA SILVA	Advogado III	13001995	A	10/05/2019	R\$ 8.358,66	835,8,66	0	0	0	0	0	0	0	0	0	R\$ 8.358,66	43,5,6	0	435,6	75,1,97	0	668,6928	0	122,2,47	0	83,59	752,28	1642,142344	R\$ 6.384,22	R\$ 11.188,68
7	2021	N3215811	PEDRO COELHO	Advogado	13001995	A	01/08/2019	R\$ 9.751,77	975,1,77	0	0	0	0	0	0	1950,35	0	0	R\$ 11.702,12	43,5,6	0	435,6	75,1,97	0	936,1696	0	208,9,79	0	11,7,02	105,3,19	2298,998495	R\$ 8.860,36	R\$ 15.415,4

Relatório de Acompanhamento Mensal do termo de colaboração 001/2020
Hospital Municipal Oceânico de Niterói

			TANO DOS SANTOS																																							40,00
7	2021	N3225450	CIBELE DE PAULA DIAS	Coordenador Administrativo	13001995	A	01/04/2020	R\$ 7.500,00	7500	0	0	0	3000	0	0	0	0	R\$ 10.500,00	435,6	0	435,6	751,97	0	840	0	1811,34	0	105	945	2062,83	R\$ 7.936,69	R\$ 13.943,43										
7	2021	N3225452	SARA BARBOSA ALVES DE LIMA	Tecnico de Enfermagem do Trabalho III	13001995	A	01/05/2020	R\$ 4.200,00	4200	0	0	0	0	0	0	0	0	R\$ 4.200,00	435,6	0	435,6	439,27	0	336	0	210,03	0	42	378	825,132	R\$ 3.550,70	R\$ 5.838,73										
7	2021	N3225457	JOSE DE RIBAMAR SILVA DO NASCIMENTO	Analista de Cargos e Salarios	13001995	A	01/04/2020	R\$ 4.263,69	4263,69	0	0	2236,31	0	0	0	0	0	R\$ 6.500,00	435,6	0	435,6	751,97	0	520	0	711,34	0	65	585	1276,99	R\$ 5.036,69	R\$ 8.797,59										
7	2021	N3225458	MARIURDES GONCALVES RODRIGUES FARTURA	Analista de Prestacao de Contas II	13001995	A	01/04/2020	R\$ 3.996,30	3996,3	0	0	0	0	0	0	0	0	R\$ 3.996,30	435,6	0	435,6	410,76	0	319,704	0	183,03	0	39,96	359,66	785,113098	R\$ 3.402,51	R\$ 5.576,67										
7	2021	N3225460	SILVIA CRISTINA CASTRO SEIXAS	Secretario Executivo Trilingue	13001995	A	01/04/2020	R\$ 7.005,36	7005,36	0	0	0	0	0	0	0	0	R\$ 7.005,36	435,6	0	435,6	751,97	0	560,4288	0	746,04	0	70,05	630,48	1376,273026	R\$ 5.507,35	R\$ 9.447,71										
7	2021	N3226019	DANIELE MELLO PUCCEIRA	Analista de RH III	13001995	A	03/08/2020	R\$ 3.600,00	3600	0	0	900	0	0	0	0	0	R\$ 4.500,00	435,6	0	435,6	481,27	0	360	0	268,08	0	45	405	884,07	R\$ 3.750,65	R\$ 6.224,67										
7	2021	N3226024	JHENYFER ALVES DE SOUZA	Assistente Administrativo	13001598	A	14/08/2020	R\$ 2.056,00	2056	220	0	0	433,93	0	0	0	0	R\$ 2.709,93	435,6	0	435,6	242,58	0	216,7944	0	42,25	0	27,1	243,89	532,3928478	R\$ 2.425,10	R\$ 3.921,81										
7	2021	N3226026	AMANDA MOURA	Tecnico de Enfermagem	13001598	A	03/09/2020	R\$ 1.665,93	1665,93	220	200	0	209,07	0	200	0	0	R\$ 2.495,00	0	0	0	192,79	0	183,6	0	14,86	0	22,95	206,55	450,8757	R\$ 2.087,35	R\$ 3.152,43										

Relatório de Acompanhamento Mensal do termo de colaboração 001/2020 Hospital Municipal Oceânico de Niterói

7	2021	N3226028	DA SILVA ALINE CONCEI CAO GUIMA RAES BARBO SA	Tecnico de Enfermage m	13001598	A	01/09/2020	R\$ 1.665,93	1665,93	220	0	0	0	209,07	0	0	0	R\$ 2.095,00	0	65,7	65,7	184,78	0	0	0	22,28	200,54	437,7659242	R\$ 1.930,99	R\$ 2.799,01
7	2021	N3226029	CELIA MARIA DE AGUIAR	Enfermeiro	13001598	A	02/09/2020	R\$ 3.158,96	3158,96	220	0	0	0	1041,04	0	0	0	R\$ 4.420,00	0	0	0	470,07	0	252,6	44,2	397,8	868,3532	R\$ 3.697,33	R\$ 5.686,15	
7	2021	N3226030	FERNA NDA DE SOUZA FERREIR A	Tecnico de Enfermage m	13001598	A	03/09/2020	R\$ 1.665,93	1665,93	220	200	0	0	209,07	0	200	0	R\$ 2.495,00	0	110,5	110,5	192,79	0	14,86	22,95	206,55	450,8757	R\$ 1.974,85	R\$ 3.262,93	
7	2021	N3226031	FERNA NDA DE OLIVEIR A MAGAL HAES DA HORA	Tecnico de Enfermage m	13001598	A	01/09/2020	R\$ 1.665,93	1665,93	220	180	0	0	209,07	0	180	0	R\$ 2.455,00	0	152,6	152,6	190,39	0	13,54	22,75	204,75	446,9465	R\$ 1.958,57	R\$ 3.259,30	
7	2021	N3226032	CARLOS ALEXAN DRE TEIXEIR A DE MESQU ITA	Tecnico de Enfermage m	13001598	A	17/09/2020	R\$ 1.665,93	1665,93	220	100	0	0	209,07	0	100	0	R\$ 2.295,00	0	0	0	181,05	0	0	0	21,95	197,55	431,2297	R\$ 2.013,95	R\$ 2.923,78
7	2021	N3226033	CLAUDI A MARCI A DA CONCEI CAO VENTU RA	Tecnico de Enfermage m	13001598	A	17/09/2020	R\$ 1.665,93	1665,93	220	20	0	0	209,07	0	20	0	R\$ 2.135,00	0	54,5	54,5	173,85	0	0	0	21,15	190,35	415,5129	R\$ 1.828,65	R\$ 2.795,36
7	2021	N3226034	DANIEL LE RIBEIRO PEREIR A WINTER	Tecnico de Enfermage m	13001598	A	15/09/2020	R\$ 1.665,93	1665,93	220	160	0	0	209,07	0	160	0	R\$ 2.415,00	0	0	0	288,55	0	67,53	30,93	278,37	607,65078	R\$ 2.736,92	R\$ 3.301,02	

Relatório de Acompanhamento Mensal do termo de colaboração 001/2020
Hospital Municipal Oceânico de Niterói

7	20	N322	ELAINE SILVA DOS SANTOS	Enfermeiro	13001598	A	15/09/2020	R\$ 3.158,96	3158,96	220	224	0	0	1041,04	0	224	252,72	R\$ 4.615,28	0	0	0	614,57	0	436,1664	0	460,95	0	54,52	490,69	1071,115637	R\$ 4.376,56	R\$ 6.177,09
7	20	N322	FABIO REGE LOPES	Fisioterapeuta	13001598	A	16/09/2020	R\$ 3.158,96	3158,96	220	179,2	0	0	1041,04	0	179,2	0	R\$ 4.778,40	0	0	0	495,16	0	367,936	0	287,27	0	45,99	413,93	903,558832	R\$ 3.816,77	R\$ 6.095,89
7	20	N322	GABRIELA PEREIRA LINDEN MEYER	Fisioterapeuta	13001598	A	17/09/2020	R\$ 3.158,96	3158,96	220	0	0	0	1041,04	0	0	0	R\$ 4.420,00	0	0	0	470,07	0	353,6	0	252,6	0	44,2	397,8	868,3532	R\$ 3.697,33	R\$ 5.686,15
7	20	N322	GILDA DE MENEZES	Tecnico de Enfermagem	13001598	A	01/09/2020	R\$ 1.665,93	1665,93	220	0	0	0	209,07	0	0	0	R\$ 2.095,00	0	65,7	65,7	172,05	0	167,6	0	0	0	20,95	188,55	411,5837	R\$ 1.810,45	R\$ 2.760,83
7	20	N322	GABRIEL MACEDO FRAUXE	Tecnico de Enfermagem	13001598	A	01/09/2020	R\$ 1.665,93	1665,93	220	20	0	0	209,07	0	20	0	R\$ 2.135,00	0	0	0	173,85	0	169,2	0	0	0	21,15	190,35	415,5129	R\$ 1.941,15	R\$ 2.740,86
7	20	N322	HERCULANO MARCO SA	Enfermeiro Rotina	13001598	A	02/09/2020	R\$ 4.211,95	4211,95	220	0	0	0	1388,05	0	0	0	R\$ 5.820,00	0	0	0	666,07	0	465,6	0	547,97	0	58,2	523,8	1143,3972	R\$ 4.605,96	R\$ 7.487,20
7	20	N322	INGRIDA SILVA FARIA	Tecnico de Enfermagem	13001598	A	17/09/2020	R\$ 1.665,93	1665,93	220	200	0	0	209,07	0	200	0	R\$ 2.495,00	0	110,5	110,5	192,79	0	183,6	0	14,86	0	22,95	206,55	450,8757	R\$ 1.974,85	R\$ 3.262,93
7	20	N322	KARINA BARROS CARDOSO FEITOSA	Fisioterapeuta	13001598	A	17/09/2020	R\$ 3.158,96	3158,96	220	224	0	0	1041,04	0	224	0	R\$ 4.868,00	0	0	0	27,09	0	371,52	0	402,67	0	46,44	417,96	912,36024	R\$ 4.214,24	R\$ 6.198,32
7	20	N322	LIVIA CRISTHIANE NICOLAU DE LIMA	Tecnico de Enfermagem	13001598	A	17/09/2020	R\$ 1.665,93	1665,93	220	200	0	0	209,07	0	200	0	R\$ 2.495,00	0	54,5	54,5	192,79	0	183,6	0	14,86	0	22,95	206,55	450,8757	R\$ 1.974,85	R\$ 3.206,93
7	20	N322	THAIS AZEVEDO VELHO MIRAN	Fisioterapeuta	13001598	A	18/09/2020	R\$ 3.158,96	3158,96	220	268,8	0	0	1041,04	0	268,8	0	R\$ 4.957,60	0	0	0	267,19	0	375,104	0	358,73	0	46,89	421,99	921,161648	R\$ 3.963,28	R\$ 6.300,75

Relatório de Acompanhamento Mensal do termo de colaboração 001/2020 Hospital Municipal Oceânico de Niterói

7	20	N322 6051	DA PASSOS MERIS FERREIR A DE LIMA VIEIRA	Tecnico de Enfermage m	1300 1598	A	03/09 /2020	R\$ 1.665 ,93	166 5,93	220	0	0	0	0	209,07	0	0	0	0	0	0	0	0	0	0	0	0	0	17 2,0 5	167, 6	0	0	0	20, 95	188, 55	411,58 37	R\$ 1.922, 95	R\$ 2.69 5,13
7	20	N322 6052	MARIA ESTELA DOS SANTOS ESTEVE S	Tecnico de Enfermage m	1300 1598	A	17/09 /2020	R\$ 1.665 ,93	166 5,93	220	100	0	0	0	209,07	0	100	0	0	53,5	53,5	18 1,0 5	0	0	0	0	0	175, 6	0	0	0	21, 95	197, 55	431,22 97	R\$ 1.901, 45	R\$ 2.97 7,28		
7	20	N322 6053	NATALI A MARIA SILVA CASTRO DINIZ	Tecnico de Enfermage m	1300 1598	A	17/09 /2020	R\$ 1.665 ,93	166 5,93	220	20	0	0	0	209,07	0	20	0	0	0	0	17 3,8 5	0	0	0	0	0	169, 2	0	0	0	21, 15	190, 35	415,51 29	R\$ 1.941, 15	R\$ 2.74 0,86		
7	20	N322 6054	NAIRA REIS DE SOUZA	Tecnico de Enfermage m	1300 1598	A	05/09 /2020	R\$ 1.665 ,93	166 5,93	220	0	0	0	0	209,07	0	0	0	0	54,5	54,5	17 2,0 5	0	0	0	0	0	167, 6	0	0	0	20, 95	188, 55	411,58 37	R\$ 1.782, 10	R\$ 2.74 9,63		
7	20	N322 6058	VERONI CA DE SOUZA GOMES	Tecnico de Enfermage m	1300 1598	A	10/09 /2020	R\$ 1.665 ,93	166 5,93	220	200	0	0	0	209,07	0	200	0	0	0	0	19 2,7 9	0	0	0	0	0	183, 6	0	14, 86	0	22, 95	206, 55	450,87 57	R\$ 2.087, 35	R\$ 3.15 2,43		
7	20	N322 6059	VANIA OLIVEIR A RAMOS DA SILVA	Tecnico de Enfermage m	1300 1598	A	06/09 /2020	R\$ 1.665 ,93	166 5,93	220	100	0	0	0	209,07	0	100	0	0	54,5	54,5	22 1,0 1	0	0	0	0	0	202, 416	0	16, 17	0	25, 3	227, 72	497,08 3092	R\$ 2.180, 52	R\$ 3.07 4,30		
7	20	N322 6061	BEATRI Z CRISTIN A DA CONCEI CAO SILVA DA CRUZ	Tecnico de Enfermage m	1300 1598	A	19/09 /2020	R\$ 1.665 ,93	166 5,93	220	20	0	0	0	209,07	0	20	0	0	0	0	17 3,8 5	0	0	0	0	0	169, 2	0	0	0	21, 15	190, 35	415,51 29	R\$ 1.941, 15	R\$ 2.74 0,86		
7	20	N322 6062	TATIAN A FLORIA NO DA SILVA	Tecnico de Enfermage m	1300 1598	A	21/09 /2020	R\$ 1.665 ,93	166 5,93	220	200	0	0	0	209,07	0	200	0	0	83,5	83,5	23 3,0 1	0	0	0	0	0	210, 416	0	36, 98	0	26, 3	236, 72	516,72 9092	R\$ 2.247, 71	R\$ 3.33 1,95		

Relatório de Acompanhamento Mensal do termo de colaboração 001/2020
Hospital Municipal Oceânico de Niterói

7	2021	N3226063	AMANDA ESPERANCA PADRE NOSSO	NUTRICIONISTA	13001598	A	19/09/2020	R\$ 3.158,96	3158,96	220	44,8	0	0	1041,04	0	44,8	0	0	0	0	0	0	0	0	0	0	0	0	561,23	405,6896	378,59	50,71	456,4	996,2722352	R\$ 4.131,30	R\$ 5.962,27	
7	2021	N3226068	ANDREI A WARCHON SALLES	Tecnico de Enfermagem	13001598	A	21/09/2020	R\$ 1.665,93	1665,93	220	0	0	0	209,07	0	0	0	0	0	0	0	0	0	0	0	0	0	0	172,05	167,6	0	0	20,95	188,55	411,5837	R\$ 1.810,45	R\$ 2.744,63
7	2021	N3226070	ANGELICA DE FATIMA COSTA DAFONSECA	Tecnico de Enfermagem	13001598	A	21/09/2020	R\$ 1.665,93	1665,93	220	0	0	0	209,07	0	0	0	0	0	0	0	0	0	0	0	0	0	0	172,05	167,6	0	0	20,95	188,55	411,5837	R\$ 1.922,95	R\$ 2.695,13
7	2021	N3226073	CLEIDIMAR DE SOUZA FREITAS	NUTRICIONISTA RT	13001598	A	21/09/2020	R\$ 4.211,95	4211,95	220	0	0	0	1388,05	1120	0	0	0	0	0	0	0	0	0	0	0	0	0	751,97	555,2	0	832,34	69,4	624,6	1363,4324	R\$ 5.355,69	R\$ 8.928,03
7	2021	N3226074	PRISCILA MOREIRA DA SILVA	Tecnico de Enfermagem	13001598	A	19/09/2020	R\$ 1.665,93	1665,93	220	0	0	0	209,07	0	0	0	0	0	0	0	0	0	0	0	0	0	0	172,05	167,6	0	0	20,95	188,55	411,5837	R\$ 1.810,45	R\$ 2.765,23
7	2021	N3226076	DIEGOMATOS DE OLIVEIRASILVA	Fisioterapeuta	13001598	A	19/09/2020	R\$ 3.158,96	3158,96	220	44,8	0	0	1041,04	0	44,8	0	0	0	0	0	0	0	0	0	0	0	0	476,35	357,184	261,27	44,65	401,83	877,154608	R\$ 3.727,18	R\$ 5.788,58	
7	2021	N3226077	LUCAS MONTEIRO DE AZEVEDO	Tecnico de Enfermagem	13001598	A	21/09/2020	R\$ 1.665,93	1665,93	220	140	0	0	209,07	0	140	0	0	0	0	0	0	0	0	0	0	0	0	185,59	178,8	10,9	22,35	201,15	439,0881	R\$ 2.038,51	R\$ 3.015,24	
7	2021	N3226078	MICHELLI BRANTS SILVEIRA	Fisioterapeuta	13001598	A	19/09/2020	R\$ 3.158,96	3158,96	220	224	0	0	1041,04	0	224	0	0	0	0	0	0	0	0	0	0	0	0	0	486,8	371,52	408,77	46,44	417,96	912,36024	R\$ 4.235,23	R\$ 6.198,32
7	2021	N3226079	NATHALIA ALMEIDA DA COSTA	AUXILIAR ADMINISTRATIVO	13001598	A	16/09/2020	R\$ 1.260,64	1260,64	220	168,09	0	0	0	0	168,09	0	0	0	0	234,76	0	0	0	0	0	0	0	131,88	131,88	0	0	16,49	148,39	323,9094958	R\$ 1.441,21	R\$ 2.523,88

Relatório de Acompanhamento Mensal do termo de colaboração 001/2020
Hospital Municipal Oceânico de Niterói

7	2021	N3226080	RAPHA ELLA PORNE R SANTOS TAVARE S	NUTRICIONI STA	1300 1598	A	21/09 /2020	R\$ 3.158 ,96	315 8,96	220	0	0	0	1041,0 4	0	0	0	R\$ 4.420,0 0	0	0	0	47 0,0 7	0	353, 6	0	252 ,6	0	44, 2	397, 8	868,35 32	R\$ 3.697, 33	R\$ 5.68 6,15
7	2021	N3226081	ROBERT A SANTA NA TOSTES	Tecnico de Enfermage m	1300 1598	R	21/09 /2020	R\$ 1.665 ,93	0	220	0	0	0	0	0	0	0	R\$ 220,00 0	0	0	0	15 3,2 3	0	150, 8744	0	0	0	18, 86	169, 73	370,50 98078	R\$ 1.732, 70	R\$ 760, 24
7	2021	N3226084	THAYN A RANGEL PESSAN HA DOS SANTOS	Tecnico de Enfermage m	1300 1598	A	21/09 /2020	R\$ 1.665 ,93	166 5,93	220	200	0	0	209,07	0	200	0	R\$ 2.495,0 0	0	108,5	108,5	19 2,7 9	0	183, 6	0	14, 86	0	22, 95	206, 55	450,87 57	R\$ 1.974, 85	R\$ 3.26 0,93
7	2021	N3226086	WILLIA M DE CONCEI CAO MOTA	Tecnico de Enfermage m	1300 1598	A	21/09 /2020	R\$ 1.665 ,93	166 5,93	220	0	0	0	209,07	0	0	0	R\$ 2.095,0 0	0	49,5	49,5	17 2,0 5	0	167, 6	0	0	0	20, 95	188, 55	411,58 37	R\$ 1.810, 45	R\$ 2.74 4,63
7	2021	N3226088	CINTHI A PEREIR A DE SOUZA	Tecnico de Enfermage m	1300 1598	A	03/10 /2020	R\$ 1.665 ,93	166 5,93	220	0	0	0	209,07	0	0	0	R\$ 2.095,0 0	0	47,5	47,5	17 2,0 5	0	167, 6	0	0	0	20, 95	188, 55	411,58 37	R\$ 1.810, 45	R\$ 2.74 2,63
7	2021	N3226089	CIRANO PACHEC O	Tecnico de Enfermage m	1300 1598	A	05/10 /2020	R\$ 1.665 ,93	166 5,93	220	0	0	0	209,07	0	0	0	R\$ 2.095,0 0	0	0	0	17 2,0 5	0	167, 6	0	0	0	20, 95	188, 55	411,58 37	R\$ 1.922, 95	R\$ 2.69 5,13
7	2021	N3226091	MARIA NA MARTI NS SODRE	Tecnico de Enfermage m	1300 1598	R	02/10 /2020	R\$ 1.665 ,93	0	220	0	0	0	0	0	0	0	R\$ 220,00 0	0	0	0	15 3,2 3	0	150, 8744	0	0	0	18, 86	169, 73	370,50 98078	R\$ 1.732, 70	R\$ 760, 24
7	2021	N3226095	LEILA CRISTIN A QUINTA NILHA DE LIMA	Tecnico de Enfermage m	1300 1598	A	02/10 /2020	R\$ 1.665 ,93	166 5,93	220	0	0	0	209,07	0	0	0	R\$ 2.095,0 0	0	0	0	17 2,0 5	0	167, 6	0	0	0	20, 95	188, 55	411,58 37	R\$ 1.922, 95	R\$ 2.69 5,13
7	2021	N3226096	TATIAN A DA CONCEI CAO PEREIR NIR	Enfermeiro NIR	1300 1598	A	06/10 /2020	R\$ 3.158 ,96	315 8,96	220	179,2	0	0	1041,0 4	0	179,2	0	R\$ 4.778,4 0	0	0	0	54 4,6 7	0	396, 224	0	355 ,69	0	49, 53	445, 75	973,02 7088	R\$ 4.052, 44	R\$ 6.19 7,18

Relatório de Acompanhamento Mensal do termo de colaboração 001/2020
Hospital Municipal Oceânico de Niterói

7	2021	N3226099	FABIANA PEREIRA SALOMAO	Tecnico de Enfermagem	13001598	A	03/10/2020	R\$ 1.665,93	1665,93	220	0	0	0	209,07	0	0	0	R\$ 2.095,00	0	0	0	172,05	0	167,6	0	0	0	20,95	188,55	411,5837	R\$ 1.922,95	R\$ 2.695,13
7	2021	N3226100	MARISTELA LEAL DA CUNHA	Tecnico de Enfermagem	13001598	A	03/10/2020	R\$ 1.665,93	1665,93	220	160	0	0	209,07	0	160	0	R\$ 2.415,00	0	0	0	187,99	0	180,4	0	12,22	0	22,55	202,95	443,0173	R\$ 1.959,29	R\$ 3.060,97
7	2021	N3226102	LARYSSA DE SOUZA ALVES	Auxiliar de Rouparia	13001598	A	03/10/2020	R\$ 1.344,68	1344,68	220	167,34	0	0	0	0	167,34	0	R\$ 1.899,36	0	162,32	162,32	139,38	0	138,5616	0	0	0	17,32	155,88	340,2726492	R\$ 1.511,96	R\$ 2.557,83
7	2021	N3226104	MATHEUS FELIPPE DOS SANTOS	Maqueiro	13001598	A	16/10/2020	R\$ 1.283,73	1283,73	220	171,16	0	0	0	0	171,16	0	R\$ 1.846,05	0	326,18	326,18	134,24	0	133,9912	0	0	0	16,75	150,74	329,0488894	R\$ 1.463,63	R\$ 2.652,02
7	2021	N3226105	MARGARETH FÁTIMA VITAL DA ROCHA	Recepcionista	13001598	P	04/10/2020	R\$ 1.238,10	0	0	0	0	0	0	0	0	0	R\$ -	0	0	0	0	0	0	0	0	0	0	0	0	R\$ -	R\$ -
7	2021	N3226106	MILLÊNIA LIMA OLIVEIRA	Auxiliar de Farmacia	13001598	A	16/10/2020	R\$ 1.260,64	1260,64	220	0	0	0	0	0	0	0	R\$ 1.480,64	0	231,56	231,56	116,75	0	118,4512	0	0	0	14,81	133,26	290,8865344	R\$ 1.288,25	R\$ 2.136,35
7	2021	N3226108	FELIPE SILVA DE LIMA	AUXILIAR ADMINISTRATIVO	13001598	A	06/10/2020	R\$ 1.260,64	1260,64	220	168,09	0	0	0	0	168,09	0	R\$ 1.816,82	0	183,56	183,56	131,88	0	131,8984	0	0	0	16,49	148,39	323,9094958	R\$ 1.441,21	R\$ 2.472,68
7	2021	N3226110	LARISSA DE FREITAS NASCIMENTO	Auxiliar de Farmacia	13001598	A	05/10/2020	R\$ 1.344,68	1344,68	220	143,43	0	0	0	0	143,43	0	R\$ 1.851,54	0	0	0	137,22	0	136,6488	0	0	0	17,08	153,73	335,5752906	R\$ 1.570,89	R\$ 2.340,85
7	2021	N3226111	CHRYSLAINE SOUZA	Tecnico de Enfermagem	13001598	A	16/10/2020	R\$ 1.665,93	1665,93	220	50	0	0	209,07	0	50	0	R\$ 2.195,00	0	164,7	164,7	176,55	0	171,6	0	0	0	21,45	193,05	421,4067	R\$ 1.855,95	R\$ 2.974,16

Relatório de Acompanhamento Mensal do termo de colaboração 001/2020
Hospital Municipal Oceânico de Niterói

7	2021	N3226112	FERREIRA PRISCILA DA SILVA NASCIMENTO	Enfermeiro	13001598	A	16/10/2020	R\$ 3.158,96	3158,96	220	336	0	0	1041,04	0	336	0	0	0	0	517,11	0	380,48	0	317,62	0	47,56	428,04	934,36376	R\$ 3.921,27	R\$ 6.454,40
7	2021	N3226114	MARINE CORREA HILLER DE MESQUITA	Enfermeiro	13001598	A	05/10/2020	R\$ 3.158,96	3158,96	220	0	0	0	1041,04	0	0	0	0	0	0	470,07	0	353,6	0	252,6	0	44,2	397,8	868,3532	R\$ 3.697,33	R\$ 5.686,15
7	2021	N3226115	LEANDRO NUNES DO NASCIMENTO	Enfermeiro	13001598	A	07/10/2020	R\$ 3.158,96	3158,96	220	448	0	0	1041,04	0	448	0	0	0	0	532,79	0	389,44	0	339,29	0	48,68	438,12	956,36728	R\$ 3.995,92	R\$ 6.710,49
7	2021	N3226116	FABRICO DE LUCAS SANTOS	Tecnico de Enfermagem	13001598	A	05/10/2020	R\$ 1.665,93	1665,93	220	100	0	0	209,07	0	100	0	0	59,5	59,5	181,05	0	175,6	0	0	0	21,95	197,55	431,2297	R\$ 1.901,45	R\$ 2.983,28
7	2021	N3226117	ROSILENE FELIX DA SILVA	Tecnico de Enfermagem	13001598	A	05/10/2020	R\$ 1.665,93	1665,93	220	140	0	0	209,07	0	140	0	0	54,5	54,5	205,7	0	192,208	0	21,96	0	24,03	216,24	472,014796	R\$ 2.062,44	R\$ 3.117,75
7	2021	N3226118	ERICA DE ALMEIDA	Enfermeiro NIR	13001598	E	05/10/2020	R\$ 3.158,96	0	29,33	0	0	0	0	0	0	0	0	0	0	419,06	0	324,4504	0	190,68	0	40,56	365,01	796,7690698	R\$ 3.445,89	R\$ 1.191,11
7	2021	N3226119	JULIANA ROCHA MARINS DE SOUZA	Tecnico de Enfermagem	13001598	A	11/10/2020	R\$ 1.665,93	1665,93	220	80	0	0	209,07	0	80	0	0	54,5	54,5	179,25	0	174	0	0	0	21,75	195,75	427,3005	R\$ 1.883,25	R\$ 2.932,55
7	2021	N3226120	LARA MARIA CORREIA DOS SANTOS	Fisioterapeuta	13001598	A	19/10/2020	R\$ 3.158,96	3158,96	220	224	0	0	1041,04	0	224	0	0	0	0	501,43	0	371,52	0	295,94	0	46,44	417,96	912,36024	R\$ 3.846,63	R\$ 6.198,32
7	2021	N3226121	FERNANDA DE	Fisioterapeuta	13001598	A	06/10/2020	R\$ 3.158,96	3158,96	220	0	0	0	1041,04	0	0	0	0	0	0	470,07	0	353,6	0	252,6	0	44,2	397,8	868,3532	R\$ 3.697,33	R\$ 5.686,15

Relatório de Acompanhamento Mensal do termo de colaboração 001/2020
Hospital Municipal Oceânico de Niterói

7	20	N322	ARTHUR PEREIRA FREITAS DE MATOS	Maqueiro	1300	A	06/10/2020	R\$ 1.283,73	128	3,73	220	171,16	0	0	0	0	171,16	0	R\$ 1.846,05	0	191,78	191,78	13	4,24	0	133,9912	0	0	0	16,75	150,74	329,04	88894	R\$ 1.463,63	R\$ 2.517,62
7	20	N322	MARIA GESSIVANIA FERNANDES DA SILVA	Tecnico de Enfermagem	1300	A	05/10/2020	R\$ 1.665,93	166	5,93	220	200	0	0	209,07	0	200	0	R\$ 2.495,00	0	0	0	19	2,79	0	183,6	0	14,86	0	22,95	206,55	450,87	57	R\$ 2.087,35	R\$ 3.152,43
7	20	N322	ISABELLA CHRISTINA DINIZ LEMOS VENANCIO	Fisioterapeuta	1300	A	16/10/2020	R\$ 3.158,96	315	8,96	220	134,4	0	0	1041,04	0	134,4	0	R\$ 4.688,80	0	0	0	48	8,89	0	364,352	0	278,6	0	45,54	409,89	894,75	7424	R\$ 3.786,91	R\$ 5.993,45
7	20	N322	JULIO CESAR DE MORAES SANTOS	Maqueiro	1300	A	02/11/2020	R\$ 1.283,73	128	3,73	220	0	0	0	0	0	0	0	R\$ 1.503,73	0	162,98	162,98	11	8,83	0	120,2984	0	0	0	15,04	135,34	295,42	27958	R\$ 1.307,88	R\$ 2.097,47
7	20	N322	FERNANDO LUIS DA FONSECA JANUARIO	Maqueiro	1300	A	01/11/2020	R\$ 1.283,73	128	3,73	220	171,16	0	0	0	0	171,16	0	R\$ 1.846,05	0	191,78	191,78	13	4,24	0	133,9912	0	0	0	16,75	150,74	329,04	88894	R\$ 1.463,63	R\$ 2.517,62
7	20	N322	JONATHAN RIBEIRO LOPES	Maqueiro	1300	A	01/11/2020	R\$ 1.283,73	128	3,73	220	171,16	0	0	0	0	171,16	0	R\$ 1.846,05	0	164,48	164,48	13	4,24	0	133,9912	0	0	0	16,75	150,74	329,04	88894	R\$ 1.463,63	R\$ 2.490,32
7	20	N322	ANDERSON MAURICIO SERRANO JUNIOR	Maqueiro	1300	A	01/11/2020	R\$ 1.283,73	128	3,73	220	0	0	0	0	0	0	0	R\$ 1.503,73	0	52,58	52,58	11	8,83	0	120,2984	0	0	0	15,04	135,34	295,42	27958	R\$ 1.307,88	R\$ 1.987,07

Relatório de Acompanhamento Mensal do termo de colaboração 001/2020
Hospital Municipal Oceânico de Niterói

7	20	N322	DOUGLAS RODRIGUES MONTEIRO	Maqueiro	13001598	A	02/11/2020	R\$ 1.283,73	1283,73	220	0	0	0	0	0	0	0	R\$ 1.503,73	173,48	173,48	118,83	120,2984	0	0	0	15,04	135,34	295,4227958	R\$ 1.307,88	R\$ 2.107,97	
7	20	N322	LUIZA DEZOUZART HORTA	Fonoaudiologo	13001598	A	06/11/2020	R\$ 3.158,96	3158,96	220	0	0	0	1041,04	0	0	0	R\$ 4.420,00	0	0	47,007	353,6	0	252,6	0	44,2	397,8	868,3532	R\$ 3.697,33	R\$ 5.686,15	
7	20	N322	MARIA SUELY DE SOUZA GONCALVES	Tecnico de Enfermagem	13001598	A	07/11/2020	R\$ 1.665,93	1665,93	220	140	0	0	209,07	0	140	0	R\$ 2.375,00	0	65,7	65,7	185,59	178,8	0	10,9	0	22,35	201,15	439,0881	R\$ 1.926,01	R\$ 3.080,94
7	20	N322	MICHELE MOUSSA CHAMMOU	Enfermeiro	13001598	A	07/11/2020	R\$ 3.158,96	3158,96	220	0	0	0	1041,04	0	0	0	R\$ 4.420,00	0	0	45,494	353,6	0	256	0	44,2	397,8	868,3532	R\$ 3.709,06	R\$ 5.686,15	
7	20	N322	MONIQUE SANTOS DE LIMA	Tecnico de Enfermagem	13001598	E	10/11/2020	R\$ 1.665,93	0	88	0	0	0	0	0	0	0	R\$ 88,00	0	0	16,708	163,1832	0	0	0	20,4	183,58	400,7371434	R\$ 1.872,71	R\$ 672,32	
7	20	N322	KHELLRY SALERMO BERNARDO	Tecnico de Enfermagem	13001598	A	09/11/2020	R\$ 1.665,93	1665,93	220	160	0	0	209,07	0	160	133,27	R\$ 2.281,73	0	65,7	65,7	17,445	169,7384	0	0	0	21,22	190,96	416,8350758	R\$ 1.834,78	R\$ 2.955,23
7	20	N322	WANDER PEREIRA MONTEIRO	Tecnico de Enfermagem	13001598	A	09/11/2020	R\$ 1.665,93	1665,93	220	120	0	0	209,07	0	120	133,27	R\$ 2.201,73	0	0	17,085	166,5384	0	0	0	20,82	187,36	408,9766758	R\$ 1.910,88	R\$ 2.798,07	
7	20	N322	ALINE DE LAURO GODINHO	TÉCNICO DE ENFERMAGEM NIR	13001598	A	10/11/2020	R\$ 1.665,93	1665,93	220	0	0	0	209,07	0	0	0	R\$ 2.095,00	0	0	17,205	167,6	0	0	0	20,95	188,55	411,5837	R\$ 1.922,95	R\$ 2.695,13	
7	20	N322	LIDIANE OLIVEIRA DA SILVA	Tecnico de Enfermagem	13001598	A	10/11/2020	R\$ 1.665,93	1665,93	220	180	0	0	209,07	0	180	0	R\$ 2.455,00	0	49,5	49,5	19,039	182	0	13,54	0	22,75	204,75	446,9465	R\$ 1.958,57	R\$ 3.156,20

Relatório de Acompanhamento Mensal do termo de colaboração 001/2020
Hospital Municipal Oceânico de Niterói

7	2021	N3226153	MAURILIO BARBOSA SILVA	Tecnico de Enfermagem	13001598	A	09/11/2020	R\$ 1.665,93	1665,93	220	200	0	0	209,07	0	200	0	R\$ 2.495,00	0	54,5	54,5	192,79	0	183,6	0	14,86	0	22,95	206,55	450,8757	R\$ 1.974,85	R\$ 3.206,93
7	2021	N3226156	EDNA LIMA PEREIRA	Tecnico de Enfermagem	13001598	A	11/11/2020	R\$ 1.665,93	1665,93	220	0	0	0	209,07	0	0	0	R\$ 2.095,00	0	0	0	188,9	0	181,008	0	12,72	0	22,63	203,64	444,510396	R\$ 2.060,98	R\$ 2.743,15
7	2021	N3226157	DIANA DA SILVA MANOEL	Tecnico de Enfermagem	13001598	A	11/11/2020	R\$ 1.665,93	1665,93	220	0	0	0	209,07	0	0	0	R\$ 2.095,00	0	139,5	139,5	172,05	0	167,6	0	0	0	20,95	188,55	411,5837	R\$ 1.810,45	R\$ 2.834,63
7	2021	N3226160	ANAMARIA DE OLIVEIRA	Tecnico de Enfermagem	13001598	A	11/11/2020	R\$ 1.665,93	1665,93	220	0	0	0	209,07	0	0	0	R\$ 2.095,00	0	54,5	54,5	172,05	0	167,6	0	0	0	20,95	188,55	411,5837	R\$ 1.810,45	R\$ 2.749,63
7	2021	N3226161	PRISCILA CARVALHO NUNES	Enfermeiro	13001598	A	11/11/2020	R\$ 3.158,96	3158,96	220	44,8	0	0	1041,04	0	44,8	0	R\$ 4.509,60	0	0	0	392,14	0	357,184	0	280,21	0	44,65	401,83	877,154608	R\$ 3.540,45	R\$ 5.788,58
7	2021	N3226164	ISLA MOTA QUELHAS CAVALCANTI	Enfermeiro	13001598	A	12/11/2020	R\$ 3.158,96	3158,96	220	89,6	0	0	1041,04	0	89,6	0	R\$ 4.599,20	0	0	0	482,62	0	360,768	0	269,94	0	45,1	405,87	885,956016	R\$ 3.572,24	R\$ 5.891,03
7	2021	N3226165	MONICA MARGARETH COSTA DA SILVA RODRIGUES	Tecnico de Enfermagem	13001598	A	12/11/2020	R\$ 1.665,93	1665,93	220	0	0	0	209,07	0	0	0	R\$ 2.095,00	0	0	0	172,05	0	167,6	0	0	0	20,95	188,55	411,5837	R\$ 1.922,95	R\$ 2.695,13
7	2021	N3226166	JACQUELINE ROQUE RIBEIRO	Tecnico de Enfermagem	13001598	A	13/11/2020	R\$ 1.665,93	1665,93	220	0	0	0	209,07	0	0	0	R\$ 2.095,00	0	75,5	75,5	172,05	0	167,6	0	0	0	20,95	188,55	411,5837	R\$ 1.810,45	R\$ 2.770,63
7	2021	N3226170	NATALIA ALVARENGA RANGEL	Tecnico de Enfermagem	13001598	A	12/11/2020	R\$ 1.665,93	1665,93	220	180	0	0	209,07	0	180	0	R\$ 2.455,00	0	65,7	65,7	190,39	0	182	0	13,54	0	22,75	204,75	446,9465	R\$ 1.958,57	R\$ 3.172,40

Relatório de Acompanhamento Mensal do termo de colaboração 001/2020
Hospital Municipal Oceânico de Niterói

7	20	N322	MARCO ANTONIO PACHECO	Fisioterapeuta	13001598	A	16/11/2020	R\$ 3.158,96	315,896	220	179,2	0	0	1041,04	0	179,2	0	0	0	0	0	0	0	0	0	0	0	49,516	0	367,936	0	203,92	0	45,99	413,93	903,558832	R\$ 3.900,12	R\$ 6.095,89	
7	20	N322	DIEGO DA SILVA FERREIRA	Fisioterapeuta	13001598	A	15/11/2020	R\$ 3.158,96	315,896	220	224	0	0	1041,04	0	224	0	0	0	0	0	0	0	0	0	0	0	0	0	371,52	0	408,77	0	46,44	417,96	912,36024	R\$ 4.235,23	R\$ 6.198,32	
7	20	N322	JESUS VANDER CLEVELARES DE JESUS	Fisioterapeuta	13001598	A	14/11/2020	R\$ 3.158,96	315,896	220	268,8	0	0	1041,04	0	268,8	0	0	0	0	0	0	0	0	0	0	0	0	50,771	0	375,104	0	304,61	0	46,89	421,99	921,161648	R\$ 3.876,48	R\$ 6.300,75
7	20	N322	MARIA DA CONCEIÇÃO RIBEIRO DA SILVA	Tecnico de Enfermagem	13001598	A	13/11/2020	R\$ 1.665,93	166,593	220	200	0	0	209,07	0	200	0	0	139,4	139,4	0	0	0	0	0	0	0	19,279	0	183,6	0	14,86	0	22,95	206,55	450,8757	R\$ 1.974,85	R\$ 3.291,83	
7	20	N322	RENAN PEREIRA CAMPOS	Fisioterapeuta	13001598	A	03/12/2020	R\$ 3.158,96	315,896	220	224	0	0	1041,04	0	224	0	0	0	0	0	0	0	0	0	0	0	0	0	371,52	0	408,77	0	46,44	417,96	912,36024	R\$ 4.235,23	R\$ 6.198,32	
7	20	N322	MICHELE DA SILVA MACHADO	Tecnico de Enfermagem	13001598	A	21/11/2020	R\$ 1.665,93	166,593	220	100	0	0	209,07	0	100	0	0	0	0	0	0	0	0	0	0	0	18,105	0	175,6	0	0	0	21,95	197,55	431,2297	R\$ 2.013,95	R\$ 2.923,78	
7	20	N322	CAROLINA MONTEIRO ARRUDA	Tecnico de Enfermagem	13001598	A	21/11/2020	R\$ 1.665,93	166,593	220	0	0	0	209,07	0	0	0	0	0	0	0	0	0	0	0	0	0	17,205	0	167,6	0	0	0	20,95	188,55	411,5837	R\$ 1.922,95	R\$ 2.695,13	
7	20	N322	ALICE FERREIRA SANTOS	Tecnico de Enfermagem	13001598	A	20/11/2020	R\$ 1.665,93	166,593	220	0	0	0	209,07	0	0	0	0	0	0	0	0	0	0	0	0	0	17,205	0	167,6	0	0	0	20,95	188,55	411,5837	R\$ 1.922,95	R\$ 2.695,13	
7	20	N322	DEBORA ELAINE	Tecnico de Enfermagem	13001598	A	19/11/2020	R\$ 1.665,93	166,593	220	0	0	0	209,07	0	0	133,27	0	0	0	0	0	0	0	0	0	0	16,005	0	156,9384	0	0	0	19,62	176,56	385,4014758	R\$ 1.801,68	R\$ 2.523,69	

Relatório de Acompanhamento Mensal do termo de colaboração 001/2020
Hospital Municipal Oceânico de Niterói

7	2021	N3226189	SANTOS ALMAGRO	Tecnico de Enfermagem	13001598	A	02/12/2020	R\$ 1.665,93	1665,93	220	0	0	0	209,07	0	0	0	R\$ 2.095,00	0	54,5	54,5	17,205	0	167,6	0	0	0	20,95	188,55	411,5837	R\$ 1.810,45	R\$ 2.749,63
7	2021	N3226190	TAYMA N DA COSTA MACHADO	Tecnico de Enfermagem	13001598	A	02/12/2020	R\$ 1.665,93	1665,93	220	0	0	0	209,07	0	133,27	0	R\$ 1.961,73	0	0	0	16,005	0	156,9384	0	0	0	19,62	176,56	385,4014758	R\$ 1.801,68	R\$ 2.523,69
7	2021	N3226191	ANA BEATRIZ MATTO SO RIBEIRO	Tecnico de Enfermagem	13001598	A	20/11/2020	R\$ 1.665,93	1665,93	220	200	0	0	209,07	0	200	0	R\$ 2.495,00	0	0	0	19,279	0	183,6	0	14,86	0	22,95	206,55	450,8757	R\$ 2.087,35	R\$ 3.152,43
7	2021	N3226192	IZABELA TELVA FARIAS DE SOUSA	Tecnico de Enfermagem	13001598	A	20/11/2020	R\$ 1.665,93	1665,93	220	0	0	0	209,07	0	0	0	R\$ 2.095,00	0	0	0	17,205	0	167,6	0	0	0	20,95	188,55	411,5837	R\$ 1.922,95	R\$ 2.695,13
7	2021	N3226193	FLAVIA GABRI GOMES	Tecnico de Enfermagem	13001598	A	20/11/2020	R\$ 1.665,93	1665,93	220	20	0	0	209,07	0	20	0	R\$ 2.135,00	0	0	0	17,385	0	169,2	0	0	0	21,15	190,35	415,5129	R\$ 1.941,15	R\$ 2.740,86
7	2021	N3226197	FABIANA BARBOSA DOS SANTOS BRITO	Tecnico de Enfermagem	13001598	A	17/11/2020	R\$ 1.665,93	1665,93	220	0	0	0	209,07	0	0	0	R\$ 2.095,00	0	79,5	79,5	17,205	0	167,6	0	0	0	20,95	188,55	411,5837	R\$ 1.810,45	R\$ 2.774,63
7	2021	N3226198	THAMIRIS CRISTINA DE ALENCAR PEREIRA	Tecnico de Enfermagem	13001598	A	20/11/2020	R\$ 1.665,93	1665,93	220	40	0	0	209,07	0	40	0	R\$ 2.175,00	0	0	0	17,565	0	170,8	0	0	0	21,35	192,15	419,4421	R\$ 1.959,35	R\$ 2.786,59
7	2021	N3226200	SAIONARA SANTOS DA COSTA	Tecnico de Enfermagem	13001598	R	19/11/2020	R\$ 1.665,93	0	220	0	0	0	0	0	0	0	R\$ 220,00	0	0	0	15,323	0	150,8744	0	0	0	18,86	169,73	370,5098078	R\$ 1.732,70	R\$ 760,24

Relatório de Acompanhamento Mensal do termo de colaboração 001/2020
Hospital Municipal Oceânico de Niterói

7	2021	N3226202	CARVALHO NATALIA DA SILVA PAESPESSESSAN HA	Tecnico de Enfermagem	13001598	V	19/11/2020	R\$ 1.665,93	1665,93	220	177,7	0	0	0	0	177,7	0	R\$ 2.241,33	0	143,04	143,04	169,22	0	165,0904	0	0	0	20,64	185,73	405,4207498	R\$ 1.794,45	R\$ 2.975,52
7	2021	N3226203	TAMARA DE CARVALHO CAMPOS	Tecnico de Enfermagem	13001598	A	19/11/2020	R\$ 1.665,93	1665,93	220	0	0	0	209,07	0	0	133,27	R\$ 1.961,73	0	54,5	54,5	160,05	0	156,9384	0	0	0	19,62	176,56	385,4014758	R\$ 1.689,18	R\$ 2.578,19
7	2021	N3226204	ANDRESSA GUILHERME SOUZA SILVA	Tecnico de Enfermagem	13001598	R	18/11/2020	R\$ 1.665,93	0	220	0	0	0	0	0	0	0	R\$ 220,00	0	0	0	15,33	0	150,8744	0	0	0	18,86	169,73	370,5098078	R\$ 1.732,70	R\$ 760,24
7	2021	N3226205	ALINE JUREMA PAIXAO DA SILVA SANTOS	Tecnico de Enfermagem	13001598	A	20/11/2020	R\$ 1.665,93	1665,93	220	100	0	0	209,07	0	100	0	R\$ 2.295,00	0	54,5	54,5	181,05	0	175,6	0	0	0	21,95	197,55	431,2297	R\$ 1.901,45	R\$ 2.978,28
7	2021	N3226206	MARIA HELENA DA SILVA AZEVEDO PEIXOTO	Tecnico de Enfermagem	13001598	A	20/11/2020	R\$ 1.665,93	1665,93	220	180	0	0	209,07	0	180	133,27	R\$ 2.321,73	0	0	0	17,625	0	171,3384	0	0	0	21,42	192,76	420,7642758	R\$ 1.965,48	R\$ 2.935,25
7	2021	N3226207	JUNIOR GERALDO MARCE LINO	Tecnico de Enfermagem	13001598	A	21/11/2020	R\$ 1.665,93	1665,93	220	0	0	0	209,07	0	0	0	R\$ 2.095,00	0	0	0	17,205	0	167,6	0	0	0	20,95	188,55	411,5837	R\$ 1.922,95	R\$ 2.695,13
7	2021	N3226208	MARCK ANGELO JESUS DA SILVA	Maqueiro	13001598	A	21/11/2020	R\$ 1.283,73	1283,73	220	171,16	0	0	0	0	171,16	0	R\$ 1.846,05	0	230,18	230,18	13,424	0	133,9912	0	0	0	16,75	150,74	329,0488894	R\$ 1.463,63	R\$ 2.556,02

Relatório de Acompanhamento Mensal do termo de colaboração 001/2020
Hospital Municipal Oceânico de Niterói

7	20	N322	LARISSA PINTO DA COSTA	Assistente Administrativo	13001598	A	23/11/2020	R\$ 2.056,00	2056	220	1,64	0	0	0	0	1,64	0	R\$ 2.279,28	0	233,04	233,04	190,7	0	182,2112	0	13,72	0	22,78	204,99	447,4651544	R\$ 1.949,86	R\$ 3.164,78
7	20	N322	JOSIANE MELILA CRUZ DA SILVA	Tecnico de Enfermagem	13001598	A	05/12/2020	R\$ 1.665,93	1665,93	220	200	0	0	209,07	0	200	0	R\$ 2.495,00	0	148,5	148,5	192,79	0	183,6	0	14,86	0	22,95	206,55	450,8757	R\$ 1.974,85	R\$ 3.300,93
7	20	N322	BRUNA RODRIGUES DA SILVA	Auxiliar de Farmacia	13001598	A	18/11/2020	R\$ 1.344,68	1344,68	220	0	0	0	0	0	0	0	R\$ 1.564,68	0	48,92	48,92	124,32	0	125,1744	0	0	0	15,65	140,82	307,3970328	R\$ 1.359,68	R\$ 2.061,82
7	20	N322	ALEXANDRA CRISTINA COSTA RIBEIRO CORREA	Tecnico de Enfermagem	13001598	A	04/12/2020	R\$ 1.665,93	1665,93	220	0	0	0	209,07	0	0	0	R\$ 2.095,00	0	110,5	110,5	172,05	0	167,6	0	0	0	20,95	188,55	411,5837	R\$ 1.810,45	R\$ 2.805,63
7	20	N322	WILSON JOSE TAVARES JUNIOR	Fisioterapeuta	13001598	A	02/12/2020	R\$ 3.158,96	3158,96	220	224	0	0	1041,04	0	224	0	R\$ 4.868,00	0	0	0	501,43	0	371,52	0	88,15	0	46,44	417,96	912,36024	R\$ 2.864,86	R\$ 6.198,32
7	20	N322	ERICK PACHECO DE FIGUEIREDO	Auxiliar de Rouparia	13001598	A	03/12/2020	R\$ 1.344,68	1344,68	220	28,69	0	0	0	0	28,69	0	R\$ 1.622,06	0	189,72	189,72	126,9	0	127,4696	0	0	0	15,93	143,4	313,0334702	R\$ 1.385,79	R\$ 2.268,21
7	20	N322	MARIANNA ALEXANDRE DOS SANTOS	Fisioterapeuta	13001598	V	05/12/2020	R\$ 3.158,96	3158,96	220	134,78	0	0	0	0	134,78	0	R\$ 3.648,52	0	0	0	343,2	0	281,0992	0	120,78	0	35,14	316,24	690,3093604	R\$ 3.049,76	R\$ 4.655,07
7	20	N322	CAROLINE MONTEIRO FERREIRA	Tecnico de Enfermagem	13001598	A	07/12/2020	R\$ 1.665,93	1665,93	220	0	0	0	209,07	0	0	0	R\$ 2.095,00	0	49,5	49,5	172,05	0	167,6	0	0	0	20,95	188,55	411,5837	R\$ 1.810,45	R\$ 2.744,63
7	20	N322	FREDERICO DA SILVA ALVES	Fisioterapeuta	13001598	A	08/12/2020	R\$ 3.158,96	3158,96	220	268,8	0	0	1041,04	0	268,8	0	R\$ 4.957,60	0	0	0	507,71	0	375,104	0	304,61	0	46,89	421,99	921,161648	R\$ 3.876,48	R\$ 6.300,75

Relatório de Acompanhamento Mensal do termo de colaboração 001/2020
Hospital Municipal Oceânico de Niterói

7	20	N322	ELAYNE RIBEIRO REZEND E	Tecnico de Enfermagem	1300	A	07/12/2020	R\$ 1.665,93	166	220	140	0	0	209,07	0	140	133,27	R\$ 2.241,73	0	49,5	49,5	17,26	0	168,1384	0	0	0	21,02	189,16	412,90	58758	R\$ 1.816,58	R\$ 2.893,30
7	20	N322	EVELYN DOS ANJOS DE OLIVEIRA	Enfermeiro	1300	A	08/12/2020	R\$ 3.158,96	315	220	224	0	0	1041,04	0	224	0	R\$ 4.868,00	0	0	0	50,14	0	371,52	0	295,94	0	46,44	417,96	912,36	024	R\$ 3.846,63	R\$ 6.198,32
7	20	N322	LUCAS ALEXANDRE AZEVEDO DA COSTA	Auxiliar de Farmacia	1300	A	08/12/2020	R\$ 1.344,68	134	220	200,81	0	0	0	0	200,81	107,57	R\$ 1.858,73	0	201,32	201,32	13,27	0	132,6336	0	0	0	16,58	149,21	325,71	49632	R\$ 1.444,53	R\$ 2.534,97
7	20	N322	MARCELLE GUIMARAES GONCALVES	Enfermeiro NIR	1300	A	07/12/2020	R\$ 3.158,96	315	220	448	0	0	1041,04	0	448	0	R\$ 5.316,00	0	0	0	63,18	0	446,016	0	490,07	0	55,75	501,77	1095,3	03792	R\$ 4.453,33	R\$ 6.913,07
7	20	N322	ESTERLITA MARIS DOS SANTOS FREITAS	Enfermeiro	1300	A	12/12/2020	R\$ 3.158,96	315	220	0	0	0	1041,04	0	0	0	R\$ 4.420,00	0	0	0	47,00	0	353,6	0	252,6	0	44,2	397,8	868,35	32	R\$ 3.513,63	R\$ 5.686,15
7	20	N322	FELIPE MOURA SANTOS	Fisioterapeuta	1300	A	13/12/2020	R\$ 3.158,96	315	220	179,2	0	0	1041,04	0	179,2	0	R\$ 4.778,40	0	0	0	49,51	0	367,936	0	287,27	0	45,99	413,93	903,55	8832	R\$ 3.816,77	R\$ 6.095,89
7	20	N322	DANIELE ALANDA FERREIRA MONTEIRO	Fisioterapeuta	1300	A	17/12/2020	R\$ 3.158,96	315	220	134,4	0	0	1041,04	0	134,4	0	R\$ 4.688,80	0	0	0	57,84	0	364,352	0	375,59	0	45,54	409,89	894,75	7424	R\$ 4.120,97	R\$ 5.993,45
7	20	N322	ADRIANA BORGES DA COSTA	Copeiro	1300	A	11/12/2020	R\$ 1.260,64	126	220	0	0	0	0	0	0	0	R\$ 1.480,64	0	191,56	191,56	11,67	0	118,4512	0	0	0	14,81	133,26	290,88	65344	R\$ 1.288,25	R\$ 2.096,35
7	20	N322	VANESSA MAGALHAES	Tecnico de Enfermagem	1300	A	09/12/2020	R\$ 1.665,93	166	220	180	0	0	209,07	0	180	0	R\$ 2.455,00	0	0	0	19,03	0	182	0	13,54	0	22,75	204,75	446,94	65	R\$ 2.071,07	R\$ 3.106,70

Relatório de Acompanhamento Mensal do termo de colaboração 001/2020
Hospital Municipal Oceânico de Niterói

7	2021	N3226241	HAES BAIA ALESSANDRA CABRAL DA SILVA	NUTRICIONISTA	13001598	A	11/12/2020	R\$ 3.158,96	315,89	220	0	0	0	1041,04	0	0	0	0	R\$ 4.420,00	51,95	8	0	381,88	0	321,02	0	47,74	429,63	937,82	1456	R\$ 3.933,00	R\$ 5.787,45
7	2021	N3226242	RACHEL DE FARIA ABREU	Fisioterapeuta	13001598	A	12/12/2020	R\$ 3.158,96	315,89	220	224	0	0	1041,04	0	224	0	0	R\$ 4.868,00	371,52	0	0	408,77	0	46,44	417,96	912,36	024	R\$ 4.235,23	R\$ 6.198,32		
7	2021	N3226243	RITA DE CASSIA HORACIO	Tecnico de Enfermagem	13001598	A	12/12/2020	R\$ 1.665,93	166,59	220	0	0	0	209,07	0	0	0	0	R\$ 2.095,00	17,20	5	0	167,6	0	0	0	20,95	188,55	411,58	37	R\$ 1.810,45	R\$ 2.760,83
7	2021	N3226244	LEONARDO DE OLIVEIRA PINTO	Tecnico de Enfermagem	13001598	A	13/12/2020	R\$ 1.665,93	166,59	220	200	0	0	209,07	0	200	0	0	R\$ 2.495,00	19,27	9	0	183,6	0	14,86	0	22,95	206,55	450,87	57	R\$ 2.087,35	R\$ 3.152,43
7	2021	N3226245	LUCIANA SANTOS DA CUNHA	Tecnico de Enfermagem	13001598	A	13/12/2020	R\$ 1.665,93	166,59	220	100	0	0	209,07	0	100	0	0	R\$ 2.295,00	18,10	5	0	175,6	0	0	0	21,95	197,55	431,22	97	R\$ 1.901,45	R\$ 2.979,28
7	2021	N3226246	THAYNA SILVA CORREIA	Fisioterapeuta	13001598	A	17/12/2020	R\$ 3.158,96	315,89	220	179,2	0	0	1041,04	0	179,2	0	0	R\$ 4.778,40	49,51	6	0	367,936	0	287,27	0	45,99	413,93	903,55	8832	R\$ 3.816,77	R\$ 6.095,89
7	2021	N3226247	VIVIANE MIRANDA DE SOUZA	Fisioterapeuta	13001598	A	16/12/2020	R\$ 3.158,96	315,89	220	134,4	0	0	1041,04	0	134,4	0	0	R\$ 4.688,80	49,99	6	0	364,352	0	276,11	0	45,54	409,89	894,75	7424	R\$ 3.778,33	R\$ 5.993,45
7	2021	N3226248	FABIANA DOS SANTOS QUINTA NILHA CARDO	AUXILIAR ADMINISTRATIVO	13001598	A	17/12/2020	R\$ 1.260,64	126,06	220	0	0	0	0	0	0	0	0	R\$ 1.480,64	11,67	5	0	118,4512	0	0	0	14,81	133,26	290,88	65344	R\$ 1.288,25	R\$ 1.958,75
7	2021	N3226251	MANUELL MESSIAS LIMA DE MORAIS	Tecnico de Enfermagem	13001598	A	06/01/2021	R\$ 1.665,93	166,59	220	120	0	0	209,07	0	120	133,27	0	R\$ 2.201,73	17,08	5	0	166,5384	0	0	0	20,82	187,36	408,97	66758	R\$ 1.910,88	R\$ 2.798,07

Relatório de Acompanhamento Mensal do termo de colaboração 001/2020
Hospital Municipal Oceânico de Niterói

7	20	N322	MARCE LA CRISTIN A DE OLIVEIR A GATTI	Enfermeiro	1300 1598	A	06/01 /2021	R\$ 3.158 ,96	315 8,96	220	89,6	0	0	1041,0 4	0	89,6	0	R\$ 4.599,2 0	0	0	0	53 2,1 2	0	389, 056	0	338 ,36	0	48, 63	437, 69	955,42 4272	R\$ 3.992, 72	R\$ 5.99 2,31
7	20	N322	CARINN A ELIAS SILVA	Tecnico de Enfermage m	1300 1598	A	07/01 /2021	R\$ 1.665 ,93	166 5,93	220	80	0	0	209,07	0	80	133 ,27	R\$ 2.121,7 3	0	75,5	75,5	16 7,2 5	0	163, 3384	0	0	0	20, 42	183, 76	401,11 82758	R\$ 1.761, 98	R\$ 2.78 2,11
7	20	N322	ELISAN GELA FERREIR A MONTE IRO	Tecnico de Enfermage m	1300 1598	A	06/01 /2021	R\$ 1.665 ,93	166 5,93	220	200	0	0	209,07	0	200	0	R\$ 2.495,0 0	0	75,5	75,5	19 2,7 9	0	183, 6	0	14, 86	0	22, 95	206, 55	450,87 57	R\$ 1.974, 85	R\$ 3.22 7,93
7	20	N322	MORGA NA TEIXEIR A VIEIRA	Tecnico de Enfermage m	1300 1598	A	08/01 /2021	R\$ 1.665 ,93	166 5,93	220	60	0	0	209,07	0	60	0	R\$ 2.215,0 0	0	65,7	65,7	19 6,1	0	185, 808	0	16, 68	0	23, 23	209, 04	456,29 7996	R\$ 1.997, 32	R\$ 2.94 6,04
7	20	N322	JORGE LUIZ DUTRA MOURA	Enfermeiro	1300 1598	A	09/01 /2021	R\$ 3.158 ,96	315 8,96	220	448	0	0	1041,0 4	0	448	0	R\$ 5.316,0 0	0	166	166	53 2,7 9	0	389, 44	0	339 ,29	0	48, 68	438, 12	956,36 728	R\$ 3.743, 92	R\$ 6.87 6,49
7	20	N322	KAUNE CRISTIN A MELO HALAM Y	Tecnico de Enfermage m	1300 1598	A	07/01 /2021	R\$ 1.665 ,93	166 5,93	220	100	0	0	209,07	0	100	0	R\$ 2.295,0 0	0	0	0	18 1,0 5	0	175, 6	0	0	0	21, 95	197, 55	431,22 97	R\$ 2.013, 95	R\$ 2.92 3,78
7	20	N322	VANESS A PEREIR A DA SILVA BARCEL LOS	Tecnico de Enfermage m	1300 1598	A	09/01 /2021	R\$ 1.665 ,93	166 5,93	220	60	0	0	209,07	0	60	0	R\$ 2.215,0 0	0	0	0	17 7,4 5	0	172, 4	0	0	0	21, 55	193, 95	423,37 13	R\$ 1.977, 55	R\$ 2.83 2,32
7	20	N322	CRISTIN A LEMONS MARTI NS PASSOS	Tecnico de Enfermage m	1300 1598	A	08/01 /2021	R\$ 1.665 ,93	166 5,93	220	0	0	0	209,07	0	0	0	R\$ 2.095,0 0	0	74,5	74,5	17 2,0 5	0	167, 6	0	0	0	20, 95	188, 55	411,58 37	R\$ 1.810, 45	R\$ 2.76 9,63
7	20	N322	PALOM A DA SILVA DUART E	Tecnico de Enfermage m	1300 1598	A	08/01 /2021	R\$ 1.665 ,93	166 5,93	220	200	0	0	209,07	0	200	133 ,27	R\$ 2.361,7 3	0	164,7	164,7	17 8,0 5	0	172, 9384	0	0	0	21, 62	194, 56	424,69 34758	R\$ 1.871, 18	R\$ 3.14 5,68

Relatório de Acompanhamento Mensal do termo de colaboração 001/2020
Hospital Municipal Oceânico de Niterói

7	2021	N3226264	JULIO CESAR NASCIMENTO MARTINS JUNIOR	Fisioterapeuta	13001598	A	07/01/2021	R\$ 3.158,96	3158,96	220	224	0	0	1041,04	0	224	0	0	0	0	0	501,43	0	371,52	0	295,94	0	46,44	417,96	912,36024	R\$ 3.846,63	R\$ 6.198,32
7	2021	N3226265	ISAMARA DA CONCEIÇÃO MORAES DA ROCHA	Enfermeiro	13001598	R	07/01/2021	R\$ 3.158,96	0	220	235,87	0	0	0	0	235,87	0	0	0	0	0	357,35	0	289,1864	0	133,82	0	36,15	325,34	710,1695018	R\$ 3.123,66	R\$ 1.727,25
7	2021	N3226266	PABLO PEREIRA VIEIRA	Fisioterapeuta	13001598	A	08/01/2021	R\$ 3.158,96	3158,96	220	179,2	0	0	1041,04	0	179,2	0	0	0	0	0	495,16	0	367,936	0	287,27	0	45,99	413,93	903,558832	R\$ 3.816,77	R\$ 6.095,89
7	2021	N3226267	ELIVIO LEGY VAZ FILHO	Tecnico de Enfermagem	13001598	A	09/01/2021	R\$ 1.665,93	1665,93	220	200	0	0	209,07	0	200	0	0	79,5	79,5	0	192,79	0	183,6	0	14,86	0	22,95	206,55	450,8757	R\$ 1.974,85	R\$ 3.231,93
7	2021	N3226268	CECILIA BARRETO DA COSTA FREIRE ALVES	Fisioterapeuta	13001598	A	08/01/2021	R\$ 3.158,96	3158,96	220	358,4	0	0	1041,04	0	358,4	0	0	0	0	0	520,25	0	382,272	0	321,95	0	47,78	430,05	938,764464	R\$ 3.936,20	R\$ 6.505,61
7	2021	N3226270	EDYLAINE CRISTINA BARBOSA CASEMIRO	Tecnico de Enfermagem	13001598	A	10/01/2021	R\$ 1.665,93	1665,93	220	200	0	0	209,07	0	200	133,27	0	139,5	139,5	0	178,05	0	172,9384	0	0	0	21,62	194,56	424,6934758	R\$ 1.871,18	R\$ 3.120,48
7	2021	N3226272	ROBERTA SCHIMIT SOARES DA SILVA	Enfermeiro	13001598	A	09/01/2021	R\$ 3.158,96	3158,96	220	403,2	0	0	1041,04	0	403,2	0	0	0	0	0	526,52	0	385,856	0	330,62	0	48,23	434,09	947,565872	R\$ 3.966,06	R\$ 6.608,06
7	2021	N3226273	JULLIA FERREIRA CAMPO	Tecnico de Enfermagem	13001598	A	08/01/2021	R\$ 1.665,93	1665,93	220	200	0	0	209,07	0	200	0	0	164,7	164,7	0	192,79	0	183,6	0	14,86	0	22,95	206,55	450,8757	R\$ 1.974,85	R\$ 3.317,13

Relatório de Acompanhamento Mensal do termo de colaboração 001/2020
Hospital Municipal Oceânico de Niterói

7	2021	N3226283	CARLA VALERIA CARVALHO DA SILVA MARINS	Tecnico de Enfermagem	13001598	A	11/01/2021	R\$ 1.665,93	1665,93	220	0	0	0	209,07	0	0	0	R\$ 2.095,00	0	109,7	109,7	172,05	0	0	0	20,95	188,55	411,5837	R\$ 1.810,45	R\$ 2.804,83			
7	2021	N3226284	GABRIELA DA COSTA CARVALHO	Tecnico de Enfermagem	13001598	A	11/01/2021	R\$ 1.665,93	1665,93	220	200	0	0	209,07	0	200	0	R\$ 2.495,00	0	0	0	192,79	0	14,86	0	22,95	206,55	450,8757	R\$ 2.087,35	R\$ 3.152,43			
7	2021	N3226285	SULINA SARAIVA DA FRANCA	Enfermeiro	13001598	A	10/01/2021	R\$ 3.158,96	3158,96	220	0	0	0	1041,04	0	0	0	R\$ 4.420,00	0	0	0	470,07	0	353,6	0	252,6	44,2	397,8	868,3532	R\$ 3.697,33	R\$ 5.686,15		
7	2021	N3226288	MARILENE DA COSTA	Tecnico de Enfermagem	13001598	A	12/01/2021	R\$ 1.665,93	1665,93	220	200	0	0	209,07	0	200	0	R\$ 2.495,00	0	49,5	49,5	224,77	0	204,924	0	32,45	0	25,62	230,54	503,242113	R\$ 2.163,48	R\$ 3.278,28	
7	2021	N3226289	CAMILA CHAGAS SILVA	Enfermeiro	13001598	A	12/01/2021	R\$ 3.158,96	3158,96	220	448	0	0	1041,04	0	448	0	R\$ 5.316,00	0	0	0	248,67	0	389,44	0	403,21	0	48,68	438,12	956,36728	R\$ 4.216,12	R\$ 6.710,49	
7	2021	N3226290	ELIANE RODRIGUES DA ROCHA	Tecnico de Enfermagem	13001598	A	12/01/2021	R\$ 1.665,93	1665,93	220	0	0	0	209,07	0	0	0	R\$ 2.095,00	0	49,5	49,5	172,05	0	167,6	0	0	0	20,95	188,55	411,5837	R\$ 1.810,45	R\$ 2.744,63	
7	2021	N3226291	VERALUCIA MARCOLINO DA SILVA	Tecnico de Enfermagem	13001598	A	15/01/2021	R\$ 1.665,93	1665,93	220	180	0	0	209,07	0	180	0	R\$ 2.455,00	0	0	0	190,39	0	182	0	13,54	0	22,75	204,75	446,9465	R\$ 1.990,07	R\$ 3.106,70	
7	2021	N3226292	NEILZA DA CONCEIÇÃO SANTOS	Tecnico de Enfermagem	13001598	A	13/01/2021	R\$ 1.665,93	1665,93	220	200	0	0	209,07	0	200	0	R\$ 2.495,00	0	0	139,5	139,5	192,79	0	183,6	0	14,86	0	22,95	206,55	450,8757	R\$ 1.946,50	R\$ 3.291,93
7	2021	N3226294	MARINETE PINHEIRO DO NASCIMENTO CASTRO	Tecnico de Enfermagem	13001598	A	15/01/2021	R\$ 1.665,93	1665,93	220	200	0	0	209,07	0	200	0	R\$ 2.495,00	0	0	0	192,79	0	183,6	0	14,86	0	22,95	206,55	450,8757	R\$ 2.087,35	R\$ 3.152,43	

Relatório de Acompanhamento Mensal do termo de colaboração 001/2020
Hospital Municipal Oceânico de Niterói

7	20	N322	ROSAN A BEZERR A DE MELLO	Tecnico de Enfermage m	1300 1598	A	13/01 /2021	R\$ 1.665 ,93	166 5,93	220	160	0	0	209,07	0	160	0	0	0	R\$ 2.415,0	0	0	0	18 7,9 9	0	180, 4	0	12, 22	0	22, 55	202, 95	443,01 73	R\$ 2.054, 79	R\$ 3.06 0,97
7	20	N322	BEATRI CE DINIZ HERMI DA	Tecnico de Enfermage m	1300 1598	A	13/01 /2021	R\$ 1.665 ,93	166 5,93	220	200	0	0	209,07	0	200	0	0	0	R\$ 2.495,0	0	0	0	19 2,7 9	0	183, 6	0	14, 86	0	22, 95	206, 55	450,87 57	R\$ 2.087, 35	R\$ 3.15 2,43
7	20	N322	DANIEL BORGE S MOREI RA	Enfermeiro	1300 1598	A	14/01 /2021	R\$ 3.158 ,96	315 8,96	220	134,4	0	0	1041,0 4	0	134,4	0	0	0	R\$ 4.688,8	0	0	0	48 8,8 9	0	364, 352	0	278 ,6	0	45, 54	409, 89	894,75 7424	R\$ 3.786, 91	R\$ 5.99 3,45
7	20	N322	RAPHA EL DA COSTA SILVA	Auxiliar de Farmacia	1300 1598	A	16/01 /2021	R\$ 1.344 ,68	134 4,68	220	179,29	0	0	0	0	179,29	0	0	169,8 2	R\$ 1.923,2 6	0	169,82	14 0,4 5	0	139, 5176	0	0	0	17, 44	156, 96	342,62 03462	R\$ 1.522, 84	R\$ 2.59 2,66	
7	20	N322	JEFFERS ON DE OLIVEIR A BEIRAO	Farmaceutic o	1300 1598	A	17/01 /2021	R\$ 3.158 ,96	315 8,96	220	44,8	0	0	1041,0 4	0	44,8	0	0	0	R\$ 4.509,6	0	0	0	47 6,3 5	0	357, 184	0	261 ,27	0	44, 65	401, 83	877,15 4608	R\$ 3.727, 18	R\$ 5.78 8,58
7	20	N322	HEVERT ON RODRIG UES DE AZEVED O	Tecnico de Enfermage m	1300 1598	A	17/01 /2021	R\$ 1.665 ,93	166 5,93	220	20	0	0	209,07	0	20	0	0	0	R\$ 2.135,0	0	0	0	17 3,8 5	0	169, 2	0	0	0	21, 15	190, 35	415,51 29	R\$ 1.941, 15	R\$ 2.74 0,86
7	20	N322	TABATH A DE SOUZA VASCO NCELOS	Tecnico de Enfermage m	1300 1598	A	20/01 /2021	R\$ 1.665 ,93	166 5,93	220	160	0	0	209,07	0	160	0	0	71,2	R\$ 2.415,0	0	71,2	20 8,1	0	193, 808	0	23, 28	0	24, 23	218, 04	475,94 3996	R\$ 2.078, 72	R\$ 3.18 0,18	
7	20	N322	ALESSA NDRA APRIGI O FERREIR A DE SOUZA QUINTA NILHA	Tecnico de Enfermage m	1300 1598	A	20/01 /2021	R\$ 1.665 ,93	166 5,93	220	200	0	0	209,07	0	200	0	0	97,6	R\$ 2.495,0	0	97,6	47, 3	0	183, 6	0	25, 77	0	22, 95	206, 55	450,87 57	R\$ 2.109, 43	R\$ 3.25 0,03	
7	20	N322	LUIZ FELIPE SANTOS	Tecnico de Enfermage m	1300 1598	A	17/01 /2021	R\$ 1.665 ,93	166 5,93	220	180	0	0	209,07	0	180	0	0	94,3	R\$ 2.455,0	0	94,3	19 0,3 9	0	182	0	13, 54	0	22, 75	204, 75	446,94 65	R\$ 1.958, 57	R\$ 3.20 1,00	

Relatório de Acompanhamento Mensal do termo de colaboração 001/2020
Hospital Municipal Oceânico de Niterói

7	20	N322	DE SOUZA AMARIL DO DA SILVA SOUZA	Tecnico de Enfermage m	1300 1598	A	18/01 /2021	R\$ 1.665 ,93	166 5,93	220	0	0	0	209,07	0	0	0	R\$ 2.095,0 0	0	54,5	54,5	17 2,0 5	0	167, 6	0	0	0	20, 95	188, 55	411,58 37	R\$ 1.810, 45	R\$ 2.74 9,63
7	20	N322	JHESSY CKA DOS SANTOS DA COSTA	Tecnico de Enfermage m	1300 1598	A	20/01 /2021	R\$ 1.665 ,93	166 5,93	220	20	0	0	209,07	0	20	0	R\$ 2.135,0 0	0	0	0	17 3,8 5	0	169, 2	0	0	0	21, 15	190, 35	415,51 29	R\$ 1.941, 15	R\$ 2.74 0,86
7	20	N322	JACEMI R DAMIA O DOS SANTOS FILHO	Tecnico de Enfermage m	1300 1598	A	18/01 /2021	R\$ 1.665 ,93	166 5,93	220	180	0	0	209,07	0	180	0	R\$ 2.455,0 0	0	0	0	19 0,3 9	0	182	0	13, 54	0	22, 75	204, 75	446,94 65	R\$ 2.071, 07	R\$ 3.10 6,70
7	20	N322	YULE VALE DA COSTA	Tecnico de Enfermage m	1300 1598	A	18/01 /2021	R\$ 1.665 ,93	166 5,93	220	0	0	0	209,07	0	0	0	R\$ 2.095,0 0	0	0	0	17 2,0 5	0	167, 6	0	0	0	20, 95	188, 55	411,58 37	R\$ 1.922, 95	R\$ 2.69 5,13
7	20	N322	FRANCI SCO ACLECI O MARTI NS DE ARAUJ O	Enfermeiro	1300 1598	A	18/01 /2021	R\$ 3.158 ,96	315 8,96	220	448	0	0	1041,0 4	0	448	0	R\$ 5.316,0 0	0	0	0	53 2,7 9	0	389, 44	0	339 ,29	0	48, 68	438, 12	956,36 728	R\$ 3.995, 92	R\$ 6.71 0,49
7	20	N322	IGOR JEFFERS ON MARQU ES DORIA	Tecnico de Enfermage m	1300 1598	A	18/01 /2021	R\$ 1.665 ,93	166 5,93	220	60	0	0	209,07	0	60	0	R\$ 2.215,0 0	0	0	0	17 7,4 5	0	172, 4	0	0	0	21, 55	193, 95	423,37 13	R\$ 1.977, 55	R\$ 2.83 2,32
7	20	N322	JANAIN A LESSA BANDEI RA	Enfermeiro	1300 1598	A	19/01 /2021	R\$ 3.158 ,96	315 8,96	220	179,2	0	0	1041,0 4	0	179,2	0	R\$ 4.778,4 0	0	0	0	49 5,1 6	0	367, 936	0	287 ,27	0	45, 99	413, 93	903,55 8832	R\$ 3.816, 77	R\$ 6.09 5,89
7	20	N322	JESSICA NUNES AZERED O	Tecnico de Enfermage m	1300 1598	A	20/01 /2021	R\$ 1.665 ,93	166 5,93	220	180	0	0	209,07	0	180	0	R\$ 2.455,0 0	0	0	0	19 0,3 9	0	182	0	13, 54	0	22, 75	204, 75	446,94 65	R\$ 2.071, 07	R\$ 3.10 6,70
7	20	N322	JADIELS ON COSTA	Tecnico de Enfermage m	1300 1598	A	20/01 /2021	R\$ 1.665 ,93	166 5,93	220	80	0	0	209,07	0	80	0	R\$ 2.255,0 0	0	0	0	17 9,2 5	0	174	0	0	0	21, 75	195, 75	427,30 05	R\$ 1.995, 75	R\$ 2.87 8,05

Relatório de Acompanhamento Mensal do termo de colaboração 001/2020
Hospital Municipal Oceânico de Niterói

7	20	N322	CORVEL O MARCE LA GOMES DA SILVA	Auxiliar de Rouparia	1300 1598	A	11/10 /2020	R\$ 1.344 ,68	134 4,68	220	0	0	0	0	0	0	0	0	R\$ 1.564,6 8	0	162,32	162,3 2	12 4,3 2	0	125, 1744	0	0	0	15, 65	140, 82	307,39 70328	R\$ 1.359, 68	R\$ 2.17 5,22
7	20	N322	LUIZ CESAR DO AMARA L PEREIR A	Auxiliar de Rouparia	1300 1598	P	13/10 /2020	R\$ 1.344 ,68	717, 16	117,33	83,67	0	0	0	0	83,67	0	0	R\$ 1.001,8 3	0	0	0	68, 86	0	73,4 528	0	0	0	9,1 8	82,6 3	180,38 17136	R\$ 849,30	R\$ 1.26 4,84
7	20	N322	DIOGO SILVEIR A DA SILVA	Auxiliar de Rouparia	1300 1598	A	04/10 /2020	R\$ 1.344 ,68	134 4,68	220	0	0	0	0	0	0	0	0	R\$ 1.564,6 8	0	201,32	201,3 2	12 4,3 2	0	125, 1744	0	0	0	15, 65	140, 82	307,39 70328	R\$ 1.359, 68	R\$ 2.21 4,22
7	20	N322	IGOR DIAS DOS SANTOS DA HORA	Auxiliar de Rouparia	1300 1598	A	03/10 /2020	R\$ 1.344 ,68	134 4,68	220	11,95	0	0	0	0	11,95	0	0	R\$ 1.588,5 8	0	162,32	162,3 2	12 5,3 9	0	126, 1304	0	0	0	15, 77	141, 9	309,74 47298	R\$ 1.370, 56	R\$ 2.20 2,54
7	20	N322	MARCO S DE OLIVEIR A JUSTIN O	Auxiliar de Rouparia	1300 1598	A	04/10 /2020	R\$ 1.344 ,68	134 4,68	220	0	0	0	0	0	0	0	0	R\$ 1.564,6 8	0	169,82	169,8 2	12 4,3 2	0	125, 1744	0	0	0	15, 65	140, 82	307,39 70328	R\$ 1.359, 68	R\$ 2.18 2,72
7	20	N322	MARIA BARBO SA DO PRADO	Auxiliar de Rouparia	1300 1598	A	03/10 /2020	R\$ 1.344 ,68	134 4,68	220	143,43	0	0	0	0	143,43	0	0	R\$ 1.851,5 4	0	277,82	277,8 2	13 7,2 2	0	136, 6488	0	0	0	17, 08	153, 73	335,57 52906	R\$ 1.461, 86	R\$ 2.61 8,67
7	20	N322	KELLY CRISTIN A MONTE IRO MACHA DO	Enfermeiro	1300 1598	A	19/11 /2020	R\$ 3.158 ,96	315 8,96	220	37,33	0	0	1041,0 4	0	37,33	0	0	R\$ 4.494,6 6	0	0	0	47 5,3	0	356, 5864	0	259 ,82	0	44, 57	401, 16	875,68 70518	R\$ 3.722, 21	R\$ 5.77 1,51
7	20	N322	JOSE HILTON ALVES DA SILVA	Tecnico de Enfermage m	1300 1598	A	20/11 /2020	R\$ 1.665 ,93	166 5,93	220	0	0	0	209,07	0	0	0	0	R\$ 2.095,0 0	0	139,5	139,5	17 2,0 5	0	167, 6	0	0	0	20, 95	188, 55	411,58 37	R\$ 1.810, 45	R\$ 2.83 4,63

Relatório de Acompanhamento Mensal do termo de colaboração 001/2020
Hospital Municipal Oceânico de Niterói

7	2021	N3226330	CLAUDIA DE PAULA OLIVEIRA BENEVIDES	Tecnico de Enfermagem	13001598	A	22/11/2020	R\$ 1.665,93	1665,93	220	66,67	0	0	209,07	0	66,67	0	R\$ 2.228,34	0	103,5	103,5	178,05	0	172,9336	0	0	0	21,62	194,55	424,6816882	R\$ 1.871,12	R\$ 2.951,07
7	2021	N3226333	LUIZ ANTONIO DO NASCIMENTO	Tecnico de Enfermagem	13001598	A	20/01/2021	R\$ 1.665,93	1665,93	220	200	0	0	209,07	0	200	0	R\$ 2.495,00	0	0	0	192,79	0	183,6	0	14,86	0	22,95	206,55	450,8757	R\$ 2.087,35	R\$ 3.152,43
7	2021	N3226335	MILENA MAIA DE OLIVEIRA	Tecnico de Enfermagem	13001598	A	22/01/2021	R\$ 1.665,93	1665,93	220	100	0	0	209,07	0	100	0	R\$ 2.295,00	0	0	0	181,05	0	175,6	0	0	0	21,95	197,55	431,2297	R\$ 2.013,95	R\$ 2.923,78
7	2021	N3226336	JONATHAN STYFFER BASTOS RAMOS	Tecnico de Enfermagem	13001598	A	20/01/2021	R\$ 1.665,93	1665,93	220	180	0	0	209,07	0	180	0	R\$ 2.455,00	0	0	0	190,39	0	182	0	13,54	0	22,75	204,75	446,9465	R\$ 2.071,07	R\$ 3.106,70
7	2021	N3226337	CINTHIA DOS SANTOS CARDOSO	Tecnico de Enfermagem	13001598	A	22/01/2021	R\$ 1.665,93	1665,93	220	0	0	0	209,07	0	0	0	R\$ 2.095,00	0	107,5	107,5	172,05	0	167,6	0	0	0	20,95	188,55	411,5837	R\$ 1.782,10	R\$ 2.802,63
7	2021	N3226338	MONICA EVANGELISTA AUGUSTO	Enfermeiro	13001598	A	20/01/2021	R\$ 3.158,96	3158,96	220	313,6	0	0	1041,04	0	313,6	0	R\$ 5.047,20	0	0	0	584,74	0	419,1224	0	411,08	0	52,39	471,51	1029,259834	R\$ 4.243,21	R\$ 6.547,97
7	2021	N3226339	CASSIA DOS SANTOS CORREIA KLEIN	Tecnico de Enfermagem	13001598	A	21/01/2021	R\$ 1.665,93	1665,93	220	0	0	0	209,07	0	0	0	R\$ 2.095,00	0	0	0	172,05	0	167,6	0	0	0	20,95	188,55	411,5837	R\$ 1.841,95	R\$ 2.695,13
7	2021	N3226340	LEONARDO DUTRABRAGA	Tecnico de Enfermagem	13001598	A	22/01/2021	R\$ 1.665,93	1665,93	220	100	0	0	209,07	0	100	0	R\$ 2.295,00	0	218,5	218,5	181,05	0	175,6	0	0	0	21,95	197,55	431,2297	R\$ 1.901,45	R\$ 3.142,28
7	2021	N3226342	PEDRO FELIPE CONFORTELIAS	ESPECIALISTA DE COMUNICAÇÃO	13001598	A	01/02/2021	R\$ 4.011,96	4011,96	220	0	0	0	0	0	0	0	R\$ 4.231,96	435,6	0	435,6	471,75	0	354,5568	0	254,91	0	44,32	398,88	870,7028616	R\$ 3.527,10	R\$ 5.937,14

Relatório de Acompanhamento Mensal do termo de colaboração 001/2020
Hospital Municipal Oceânico de Niterói

7	20	N322	OTILIA HELENA LUPI DA ROSA SANTOS	Medico Infectologista	1300 1598	A	11/02 /2021	R\$ 6.247,52	624 7,52	220	0	50	0	0	0	0	0	0	0	R\$ 6.967,52	0	0	0	75 1,97	0	667,3424	0	121 7,83	0	83,42	750,76	1638,826099	R\$ 6.871,98	R\$ 9.357,11
7	20	N322	FABRICO BATISTA DE SOUZA	SUPERVISOR DE HOTELARIA	1300 1598	A	01/03 /2021	R\$ 4.254,69	425 4,69	220	0	0	0	0	0	0	0	0	0	R\$ 4.474,69	0	0	0	59 6,86	0	426,0504	0	431 ,05	0	53,26	479,31	1046,27327	R\$ 4.297,72	R\$ 6.000,27
7	20	N322	FERNANDA CABRAL AZEVEDO	Fisioterapeuta	1300 1598	A	03/03 /2021	R\$ 3.158,96	315 8,96	220	44,8	0	0	1041,04	0	44,8	0	0	0	R\$ 4.509,60	0	0	0	47 6,35	0	357,184	0	261 ,27	0	44,65	401,83	877,154608	R\$ 3.727,18	R\$ 5.788,58
7	20	N322	RENATA ROCHA NASCIMENTO SALUSTIANO	Analista Administrativo	1300 1598	A	01/03 /2021	R\$ 3.086,66	308 6,66	220	0	0	0	1113,34	0	909,61	0	0	0	R\$ 5.329,61	43 5,6	0	435,62	59 7,42	0	426,3688	0	431 ,99	0	53,3	479,67	1047,055181	R\$ 4.300,20	R\$ 7.291,94
7	20	N322	MICHELE VANNIE RIBEIRO FERREIRA	Fisioterapeuta	1300 1598	A	07/04 /2021	R\$ 3.158,96	315 8,96	220	179,2	0	0	1041,04	0	179,2	0	0	0	R\$ 4.778,40	0	0	0	49 5,16	0	367,936	0	287 ,27	0	45,99	413,93	903,558832	R\$ 3.816,77	R\$ 6.095,89
7	20	N322	ADILENE HILDEBRAND RIBEIRO	AUXILIAR ADMINISTRATIVO	1300 1598	A	09/04 /2021	R\$ 1.260,64	126 0,64	220	0	0	0	0	0	0	0	0	R\$ 1.480,64	0	45,86	45,86	11 6,75	0	118,4512	0	0	0	14,81	133,26	290,8865344	R\$ 1.288,25	R\$ 1.950,65	
7	20	N322	LOURIANE DIAS LOUCHARD XAVIER	Auxiliar de Farmacia	1300 1598	A	09/04 /2021	R\$ 1.344,68	134 4,68	220	23,91	0	0	0	0	23,91	179 ,29	0	0	R\$ 1.433,21	0	0	0	11 0,33	0	112,744	0	0	0	14,09	126,83	276,871078	R\$ 1.298,97	R\$ 1.836,91
7	20	N322	REGIANE MATTOS DOS REIS	Auxiliar de Farmacia	1300 1598	A	09/04 /2021	R\$ 1.344,68	134 4,68	220	11,95	0	0	0	0	11,95	0	0	0	R\$ 1.588,58	0	162,32	162,32	12 5,39	0	126,1304	0	0	0	15,77	141,9	309,7447298	R\$ 1.370,56	R\$ 2.202,54
7	20	N322	ARYANE ARISSA MARTINS DOS SANTOS CABRAL	Auxiliar de Farmacia	1300 1598	A	10/04 /2021	R\$ 1.344,68	134 4,68	220	0	0	0	0	0	0	0	0	R\$ 1.564,68	0	220,12	220,12	12 4,32	0	125,1744	0	0	0	15,65	140,82	307,3970328	R\$ 1.359,68	R\$ 2.233,02	

Relatório de Acompanhamento Mensal do termo de colaboração 001/2020
Hospital Municipal Oceânico de Niterói

7	2021	N3226353	PRISCILA DA SILVA ALVES	Farmacêutico	13001598	A	09/04/2021	R\$ 3.158,96	3158,96	220	0	0	0	1041,04	0	0	0	R\$ 4.420,00	0	0	0	470,07	0	353,60	252,60	44,20	397,88	868,3532	R\$ 3.697,33	R\$ 5.686,15
7	2021	N3226354	FLAVIA AMARAL DE SOUZA GUTIERREZ	Farmacêutico	13001598	A	11/04/2021	R\$ 3.158,96	3158,96	220	0	0	0	1041,04	0	0	0	R\$ 4.420,00	0	0	0	470,07	0	353,60	252,60	44,20	397,88	868,3532	R\$ 3.697,33	R\$ 5.686,15
7	2021	N3226355	WANESSA CORREIA MENDONCA	Enfermeiro	13001598	A	10/04/2021	R\$ 3.158,96	3158,96	220	0	0	0	1041,04	0	0	0	R\$ 4.420,00	0	0	0	470,07	0	353,60	252,60	44,20	397,88	868,3532	R\$ 3.697,33	R\$ 5.686,15
7	2021	N3226356	LUCIANA SARMENTO PINHEIRO CARDOSO	Técnico de Enfermagem	13001598	A	01/04/2021	R\$ 1.665,93	1665,93	220	0	0	0	209,07	0	0	0	R\$ 2.095,00	0	151,50	151,50	172,05	0	167,60	0	20,95	188,55	411,5837	R\$ 1.810,45	R\$ 2.846,63
7	2021	N3226357	PATRICIA DE MACEDO	Técnico de Enfermagem	13001598	A	01/04/2021	R\$ 1.665,93	1665,93	220	200	0	0	209,07	0	200	0	R\$ 2.495,00	0	0	0	192,79	0	183,60	14,86	22,95	206,55	450,8757	R\$ 2.087,35	R\$ 3.152,43
7	2021	N3226358	FERNANDA CELENTI AMORIM	Fisioterapeuta	13001598	A	01/04/2021	R\$ 3.158,96	3158,96	220	0	0	0	1041,04	0	0	0	R\$ 4.420,00	0	0	0	470,07	0	353,60	252,60	44,20	397,88	868,3532	R\$ 3.697,33	R\$ 5.686,15
7	2021	N3226359	ALICE DE ARAUJO CESAR	Técnico de Enfermagem	13001598	A	01/04/2021	R\$ 1.665,93	1665,93	220	40	0	0	209,07	0	40	0	R\$ 2.175,00	0	0	0	175,65	0	170,80	0	21,35	192,15	419,4421	R\$ 1.959,35	R\$ 2.786,59
7	2021	N3226360	RAPHAEL XAVIER CARVALHO	Enfermeiro	13001598	A	14/04/2021	R\$ 3.158,96	3158,96	220	0	0	0	1041,04	0	0	0	R\$ 4.420,00	0	0	0	470,07	0	353,60	252,60	44,20	397,88	868,3532	R\$ 3.697,33	R\$ 5.686,15
7	2021	N3226361	SABRINA VIEIRA DE	Técnico de Enfermagem	13001598	A	15/04/2021	R\$ 1.665,93	1665,93	220	80	0	0	209,07	0	80	133,273	R\$ 2.121,73	0	139,50	139,50	167,25	0	163,3384	0	20,42	183,76	401,1182758	R\$ 1.761,98	R\$ 2.846,11

Relatório de Acompanhamento Mensal do termo de colaboração 001/2020
Hospital Municipal Oceânico de Niterói

7	20	N322	AZEVEDO LARYSSA BASTOS COSTA	Tecnico de Enfermagem	13001598	A	14/04/2021	R\$ 1.665,93	1665,93	220	200	0	0	209,07	0	200	0	R\$ 2.495,00	0	0	65,7	65,7	192,79	0	183,6	0	14,86	0	22,95	206,55	450,8757	R\$ 1.974,85	R\$ 3.218,13
7	20	N322	HELENA GONCALVES DE SOUZA SANTOS	Tecnico de Enfermagem	13001598	A	01/04/2021	R\$ 1.665,93	1665,93	220	60	0	0	209,07	0	60	0	R\$ 2.215,00	0	0	139,5	139,5	196,1	0	185,808	0	16,68	0	23,23	209,04	456,297996	R\$ 1.997,32	R\$ 3.019,84
7	20	N322	ANA CARLA VALENTE BARBOSA	Tecnico de Enfermagem	13001598	A	15/04/2021	R\$ 1.665,93	1665,93	220	160	0	0	209,07	0	160	0	R\$ 2.415,00	0	0	0	0	187,99	0	180,4	0	12,22	0	22,55	202,95	443,0173	R\$ 2.054,79	R\$ 3.060,97
7	20	N322	PRISCILA DOS SANTOS SANTOS	Tecnico de Enfermagem	13001598	A	01/04/2021	R\$ 1.665,93	1665,93	0	35,54	0	0	0	0	35,54	1665,93	R\$ 71,08	0	0	142,04	142,04	2,66	0	2,8432	0	0	0	0,36	3,2	6,9821884	R\$ -	R\$ 223,30
7	20	N322	NAYRA DE OLIVEIRA DEOLINDO	Tecnico de Enfermagem	13001598	A	01/04/2021	R\$ 1.665,93	1665,93	220	180	0	0	209,07	0	180	0	R\$ 2.455,00	0	0	49,5	49,5	190,39	0	182	0	13,54	0	22,75	204,75	446,9465	R\$ 1.958,57	R\$ 3.156,20
7	20	N322	LISIEUX PINTO DOMINGUES	Tecnico de Enfermagem	13001598	A	01/04/2021	R\$ 1.665,93	1665,93	220	100	0	0	209,07	0	100	0	R\$ 2.295,00	0	0	71,2	71,2	181,05	0	175,6	0	0	0	21,95	197,55	431,2297	R\$ 1.901,45	R\$ 2.994,98
7	20	N322	ROBERTA DOS REIS ASSAL	Tecnico de Enfermagem	13001598	A	01/04/2021	R\$ 1.665,93	1665,93	220	0	0	0	209,07	0	0	0	R\$ 2.095,00	0	0	0	0	172,05	0	167,6	0	0	0	20,95	188,55	411,5837	R\$ 1.922,95	R\$ 2.695,13
7	20	N322	MARIA JOSE BEZERRA DE MORAIS	Tecnico de Enfermagem	13001598	A	14/04/2021	R\$ 1.665,93	1665,93	220	200	0	0	209,07	0	200	0	R\$ 2.495,00	0	0	315,4	315,4	192,79	0	183,6	0	14,86	0	22,95	206,55	450,8757	R\$ 1.974,85	R\$ 3.467,83
7	20	N322	MAYKON DOUGLAS CORREIA	Auxiliar de Rouparia	13001598	A	14/04/2021	R\$ 1.344,68	1344,68	220	0	0	0	0	0	0	0	R\$ 1.564,68	0	0	184,92	184,92	124,32	0	125,1744	0	0	0	15,65	140,82	307,3970328	R\$ 1.359,68	R\$ 2.197,82

Relatório de Acompanhamento Mensal do termo de colaboração 001/2020
Hospital Municipal Oceânico de Niterói

7	2021	N3226373	CONCEI CAO ARTUR BERNA RDO DA SILVA FERREIR O	AUXILIAR ALMOXARIF ADO	1300 1598	A	15/04 /2021	R\$ 1.260 ,64	126 0,64	220	0	0	0	0	0	0	0	R\$ 1.480,6 4	0	222,86	222,8 6	11 6,7 5	0	118, 4512	0	0	0	14, 81	133, 26	290,88 65344	R\$ 1.288, 25	R\$ 2.12 7,65
7	2021	N3226374	ALINE ALMAD A SOUTO	Fisioterapeu ta	1300 1598	A	01/04 /2021	R\$ 3.158 ,96	315 8,96	220	0	0	0	1041,0 4	0	0	0	R\$ 4.420,0 0	0	0	0	37 4,8 2	0	353, 6	0	231 ,37	0	44, 2	397, 8	868,35 32	R\$ 3.813, 81	R\$ 5.68 6,15
7	2021	N3226375	THAMI RYS CRISTIN E FONSEC A DE ASSIS	Tecnico de Enfermage m	1300 1598	A	01/04 /2021	R\$ 1.665 ,93	166 5,93	220	120	0	0	209,07	0	120	0	R\$ 2.335,0 0	0	94,3	94,3	20 3,3	0	190, 608	0	20, 64	0	23, 83	214, 44	468,08 5596	R\$ 2.046, 16	R\$ 3.11 1,83
7	2021	N3226376	ANA PAULA SOUZA DA SILVA REIS	Tecnico de Enfermage m	1300 1598	A	01/04 /2021	R\$ 1.665 ,93	166 5,93	220	120	0	0	209,07	0	120	0	R\$ 2.335,0 0	0	53,5	53,5	18 3,1 9	0	177, 2	0	0	0	22, 15	199, 35	435,15 89	R\$ 1.890, 96	R\$ 3.02 3,01
7	2021	N3226380	GEOVA NNA DA SILVA TOMAZ	Tecnico de Enfermage m	1300 1598	A	01/04 /2021	R\$ 1.665 ,93	166 5,93	220	200	0	0	209,07	0	200	0	R\$ 2.495,0 0	0	0	0	23 3,0 1	0	210, 416	0	36, 98	0	26, 3	236, 72	516,72 9092	R\$ 2.360, 21	R\$ 3.24 8,45
7	2021	N3226381	GABRIE LA FERREIR A DA SILVA	Tecnico de Enfermage m	1300 1598	A	11/04 /2021	R\$ 1.665 ,93	166 5,93	220	20	0	0	209,07	0	20	0	R\$ 2.135,0 0	0	138,5	138,5	17 3,8 5	0	169, 2	0	0	0	21, 15	190, 35	415,51 29	R\$ 1.828, 65	R\$ 2.87 9,36
7	2021	N3226382	GRASIE LLE DE AGUIAR DA SILVA	Tecnico de Enfermage m	1300 1598	A	11/04 /2021	R\$ 1.665 ,93	166 5,93	220	0	0	0	209,07	0	0	0	R\$ 2.095,0 0	0	131,7	131,7	17 2,0 5	0	167, 6	0	0	0	20, 95	188, 55	411,58 37	R\$ 1.810, 45	R\$ 2.82 6,83
7	2021	N3226383	ACUCE NA BIANCA GONCA LVES BRAGA	Tecnico de Enfermage m	1300 1598	A	11/04 /2021	R\$ 1.665 ,93	166 5,93	220	0	0	0	209,07	0	0	0	R\$ 2.095,0 0	0	70,1	70,1	17 2,0 5	0	167, 6	0	0	0	20, 95	188, 55	411,58 37	R\$ 1.810, 45	R\$ 2.76 5,23
7	2021	N3226384	JESSICA SANTOS	Tecnico de Enfermage m	1300 1598	A	10/04 /2021	R\$ 1.665 ,93	166 5,93	220	0	0	0	209,07	0	0	0	R\$ 2.095,0 0	0	0	0	17 2,0 5	0	167, 6	0	0	0	20, 95	188, 55	411,58 37	R\$ 1.922, 95	R\$ 2.69 5,13

Relatório de Acompanhamento Mensal do termo de colaboração 001/2020
Hospital Municipal Oceânico de Niterói

7	20	N322	DOS SANTOS JOCELIA MARIA NO	Fisioterapeuta	13001598	A	01/04/2021	R\$ 3.158,96	3158,96	220	134,4	0	0	1041,04	0	134,4	0	0	0	0	454,94	0	364,352	0	286,24	0	45,54	409,89	894,757424	R\$ 3.566,12	R\$ 5.993,45
7	20	N322	JANDIR A DE OLIVEIRA	Enfermeiro	13001598	A	01/04/2021	R\$ 3.158,96	3158,96	220	448	0	0	1041,04	0	448	0	0	0	0	532,79	0	389,44	0	339,29	0	48,68	438,12	956,36728	R\$ 3.995,92	R\$ 6.710,49
7	20	N322	JOSEANE FRANCISCA DE ARAUJO	Tecnico de Enfermagem	13001598	A	01/04/2021	R\$ 1.665,93	1665,93	220	80	0	0	209,07	0	80	0	0	139,5	139,5	210,37	0	195,324	0	0	0	24,42	219,74	479,666913	R\$ 2.118,68	R\$ 3.093,91
7	20	N322	LORENGIFFONI BORGES FONTES	GERENTE DE MANUTENÇÃO E ENGENHARIA CLINICA	13001598	A	08/04/2021	R\$ 6.000,00	6000,00	220	0	50	3360	2400	0	0	0	0	435,6	435,6	751,97	0	958,4	0	2218,34	0	119,8	1078,2	2353,5908	R\$ 9.509,69	R\$ 16.347,39
7	20	N322	KELLY DE SOUZA VENTURA SILVEIRE	Tecnico de Enfermagem	13001598	A	01/04/2021	R\$ 1.665,93	1665,93	220	20	0	0	209,07	0	20	0	0	0	0	173,85	0	169,2	0	0	0	21,15	190,35	415,5129	R\$ 1.941,15	R\$ 2.740,86
7	20	N322	LIVIA FARIA DE FREITAS SALGADO	Enfermeiro	13001598	D	01/04/2021	R\$ 3.158,96	3158,96	220	403,2	0	0	1041,04	0	403,2	0	0	0	0	526,52	0	385,856	0	330,62	0	48,23	434,09	947,565872	R\$ 3.966,06	R\$ 6.608,06
7	20	N322	NATALIA GONCALVES DE MOURA	Tecnico de Enfermagem	13001598	D	01/04/2021	R\$ 1.665,93	1665,93	220	0	0	0	209,07	133,27	0	0	53,5	53,5	0	160,05	0	156,9384	0	0	0	19,62	176,56	385,4014758	R\$ 1.689,18	R\$ 2.577,19
7	20	N322	POLIANE LEANDRO DA SILVA	Tecnico de Enfermagem	13001598	A	01/04/2021	R\$ 1.665,93	1665,93	220	180	0	0	209,07	0	180	0	0	0	0	190,39	0	182	0	0	0	22,75	204,75	446,9465	R\$ 2.084,61	R\$ 3.106,70
7	20	N322	RENATA MOURA DUTRA	Tecnico de Enfermagem	13001598	A	01/04/2021	R\$ 1.665,93	1665,93	220	0	0	0	209,07	0	0	0	0	0	0	172,05	0	167,6	0	0	0	20,95	188,55	411,5837	R\$ 1.922,95	R\$ 2.695,13

Relatório de Acompanhamento Mensal do termo de colaboração 001/2020
Hospital Municipal Oceânico de Niterói

7	2021	N3226394	DA SILVA THIAGO TILHE	Tecnico de Enfermagem	13001598	A	01/04/2021	R\$ 1.665,93	1665,93	220	200	0	0	209,07	0	200	0	R\$ 2.495,00	0	69	69	192,79	0	183,6	0	0	0	22,95	206,55	450,8757	R\$ 1.989,71	R\$ 3.221,43
7	2021	N3226396	ROBERTA SOUZA DE MELLO AZEREDO	Fisioterapeuta	13001598	A	01/04/2021	R\$ 3.158,96	3158,96	220	358,4	0	0	1041,04	0	358,4	0	R\$ 5.136,80	0	0	0	310,65	0	382,272	0	326,45	0	47,78	430,05	938,764464	R\$ 4.141,30	R\$ 6.505,61
7	2021	N3226398	DAYSE MARA MARTINS RAPOSO	Tecnico de Enfermagem	13001598	A	01/04/2021	R\$ 1.665,93	1665,93	220	100	0	0	209,07	0	100	0	R\$ 2.295,00	0	55,5	55,5	181,05	0	175,6	0	0	0	21,95	197,55	431,2297	R\$ 1.873,10	R\$ 2.979,28
7	2021	N3226399	BRUNA RIBEIRO FRANCO DE SOUZA LOPES	Enfermeiro	13001598	A	01/04/2021	R\$ 3.158,96	3158,96	220	403,2	0	0	1041,04	0	403,2	0	R\$ 5.226,40	0	0	0	526,52	0	385,856	0	330,62	0	48,23	434,09	947,565872	R\$ 3.966,06	R\$ 6.608,06
7	2021	N3226400	CARLA VINICIAS CHAGAS DOS SANTOS	Tecnico de Enfermagem	13001598	A	01/04/2021	R\$ 1.665,93	1665,93	220	40	0	0	209,07	0	40	0	R\$ 2.175,00	0	0	0	175,65	0	170,8	0	0	0	21,35	192,15	419,4421	R\$ 1.959,35	R\$ 2.786,59
7	2021	N3226402	HELEN MAGALHAES DA SILVA	Psicologo	13001598	A	01/04/2021	R\$ 3.158,96	3158,96	220	0	0	0	1041,04	0	0	0	R\$ 4.420,00	0	0	0	459,26	0	353,6	0	255,03	0	44,2	397,8	868,3532	R\$ 3.705,71	R\$ 5.686,15
7	2021	N3226403	SABRINA ARAUJO DA SILVA	Tecnico de Enfermagem	13001598	A	01/04/2021	R\$ 1.665,93	1665,93	220	180	0	0	209,07	0	180	133,27	R\$ 2.321,73	0	0	0	176,25	0	171,3384	0	0	0	21,42	192,76	420,7642758	R\$ 1.965,48	R\$ 2.935,25
7	2021	N3226404	LARISSA MARCELA COSTA RIBEIRO CUNHA	Tecnico de Enfermagem	13001598	A	01/04/2021	R\$ 1.665,93	1665,93	220	0	0	0	209,07	0	0	0	R\$ 2.095,00	0	121,5	121,5	172,05	0	167,6	0	0	0	20,95	188,55	411,5837	R\$ 1.810,45	R\$ 2.816,63

Relatório de Acompanhamento Mensal do termo de colaboração 001/2020
Hospital Municipal Oceânico de Niterói

7	2021	N3226405	CARLOS JONAS RIBEIRO GUERRI EIRO	Tecnico de Enfermagem	13001598	D	01/04/2021	R\$ 1.665,93	1665,93	220	40	0	0	209,07	0	40	0	R\$ 2.175,00	0	0	0	175,65	0	170,8	0	0	0	21,35	192,15	419,421	R\$ 1.959,35	R\$ 2.786,59
7	2021	N3226407	FRANCI ANI COTRIN PIREZ	Tecnico de Enfermagem	13001598	A	01/04/2021	R\$ 1.665,93	1665,93	220	40	0	0	209,07	0	40	0	R\$ 2.175,00	0	0	0	175,65	0	170,8	0	0	0	21,35	192,15	419,421	R\$ 1.959,35	R\$ 2.786,59
7	2021	N3226408	AMANDA DE SOUZA FACCE	Psicologo	13001598	A	01/04/2021	R\$ 3.158,96	3158,96	220	0	0	0	1041,04	0	0	0	R\$ 4.420,00	0	0	0	470,07	0	353,6	0	252,6	0	44,2	397,8	868,332	R\$ 3.697,33	R\$ 5.686,15
7	2021	N3226409	RAYSSA FERREIRA DA COSTA	Tecnico de Enfermagem	13001598	A	01/04/2021	R\$ 1.665,93	1665,93	220	180	0	0	209,07	0	180	133,27	R\$ 2.321,73	0	53,5	53,5	176,25	0	171,3384	0	0	0	21,42	192,76	420,7642758	R\$ 1.852,98	R\$ 2.988,75
7	2021	N3226410	ANA FLAVIA DOS SANTOS FLORENTINO DA SILVA	Enfermeiro	13001598	A	01/04/2021	R\$ 3.158,96	3158,96	220	448	0	0	1041,04	0	448	0	R\$ 5.316,00	0	0	0	751,97	0	551,0976	0	766,1	0	68,89	619,99	1353,357931	R\$ 5.370,65	R\$ 7.289,35
7	2021	N3226411	SUELEN RODRIGUES DA SILVA	Tecnico de Enfermagem	13001598	A	01/04/2021	R\$ 1.665,93	1665,93	220	100	0	0	209,07	0	100	0	R\$ 2.295,00	0	98,7	98,7	181,05	0	175,6	0	0	0	21,95	197,55	431,2297	R\$ 1.901,45	R\$ 3.022,48
7	2021	N3226412	LEANDRO BENEVIDES ALVES	Tecnico de Enfermagem	13001598	A	01/04/2021	R\$ 1.665,93	1665,93	220	140	0	0	209,07	0	140	0	R\$ 2.375,00	0	49,5	49,5	282,03	0	243,0936	0	63,94	0	30,39	273,48	596,9771082	R\$ 2.580,20	R\$ 3.294,96
7	2021	N3226413	TATIANA DOS SANTOS RIBEIRO	Tecnico de Enfermagem	13001598	A	01/04/2021	R\$ 1.665,93	1665,93	220	200	0	0	209,07	0	200	0	R\$ 2.495,00	0	96,5	96,5	192,79	0	183,6	0	14,86	0	22,95	206,55	450,8757	R\$ 1.974,85	R\$ 3.248,93
7	2021	N3226414	GABRIELE SOUZA MANGON	Fisioterapeuta	13001598	A	16/04/2021	R\$ 3.158,96	3158,96	0	0	0	0	0	0	0	315,896	R\$ -	0	0	0	0	0	0	0	0	0	0	0	0	R\$ -	R\$ -
7	2021	N3226415	FABIO LUIZ RAMOS DE SOUZA	AUXILIAR ALMOXARIFADO	13001598	A	16/04/2021	R\$ 1.260,64	1260,64	220	0	0	0	0	0	0	0	R\$ 1.480,64	0	189,96	189,96	116,75	0	118,4512	0	0	0	14,81	133,26	290,8865344	R\$ 1.288,25	R\$ 2.094,75

Relatório de Acompanhamento Mensal do termo de colaboração 001/2020
Hospital Municipal Oceânico de Niterói

7	20	N322	ALCILENE VIANA DE OLIVEIRA	Tecnico de Enfermagem	13001598	A	01/04/2021	R\$ 1.665,93	1665,93	220	100	0	0	209,07	0	100	0	R\$ 2.295,00	0	0	63,5	63,5	181,05	0	0	0	0	21,95	197,55	431,2297	R\$ 1.901,45	R\$ 2.987,28
7	20	N322	CAROLINE RIBEIRO DA SILVA BASTOS	Tecnico de Enfermagem	13001598	A	01/04/2021	R\$ 1.665,93	1665,93	220	0	0	0	209,07	0	0	0	R\$ 2.095,00	0	0	54,5	54,5	172,05	0	0	0	0	20,95	188,55	411,5837	R\$ 1.810,45	R\$ 2.749,63
7	20	N322	SONIA NIVIA DE OLIVEIRA SA	Tecnico de Enfermagem	13001598	A	14/04/2021	R\$ 1.665,93	1665,93	220	20	0	0	209,07	0	20,55	266,55	R\$ 1.868,45	0	0	157	157	149,86	0	0	0	18,48	166,36	363,146487	R\$ 1.586,09	R\$ 2.554,96	
7	20	N322	JANAINA APARECIDA DO CARMO DAVID	Tecnico de Enfermagem	13001598	A	15/04/2021	R\$ 1.665,93	1665,93	220	180	0	0	209,07	0	180	0	R\$ 2.455,00	0	0	135,5	135,5	190,39	0	13,54	0	22,75	204,75	446,9465	R\$ 1.958,57	R\$ 3.242,20	
7	20	N322	VIVIANE MESQUITA DA SILVA	Tecnico de Enfermagem	13001598	A	19/04/2021	R\$ 1.665,93	1665,93	220	100	0	0	209,07	0	100	0	R\$ 2.295,00	0	0	141,5	141,5	288,7	0	0	0	21,95	197,55	431,2297	R\$ 1.765,45	R\$ 3.065,28	
7	20	N322	MARIA CELIA PINTO CORREA	Tecnico de Enfermagem	13001598	A	16/04/2021	R\$ 1.665,93	1665,93	220	200	0	0	209,07	0	200	0	R\$ 2.495,00	0	0	132,5	132,5	192,79	0	14,86	0	22,95	206,55	450,8757	R\$ 1.974,85	R\$ 3.284,93	
7	20	N322	CRISTIANE DAS FLORES MENEZES LOPES	Tecnico de Enfermagem	13001598	A	01/05/2021	R\$ 1.665,93	1665,93	220	160	0	0	209,07	0	160	0	R\$ 2.415,00	0	0	72,3	72,3	372,22	0	165,52	0	37,21	334,89	731,0315892	R\$ 1.618,14	R\$ 3.553,22	
7	20	N322	RAQUEL MARINA TRAVANCAS GUTIERREZ	Tecnico de Enfermagem	13001598	A	01/04/2021	R\$ 1.665,93	1665,93	220	100	0	0	209,07	0	100	0	R\$ 2.295,00	0	0	0	0	181,05	0	0	0	21,95	197,55	431,2297	R\$ 2.013,95	R\$ 2.923,78	

Relatório de Acompanhamento Mensal do termo de colaboração 001/2020
Hospital Municipal Oceânico de Niterói

7	2021	N3226424	MARCO S SILVA DOS SANTOS	Tecnico de Enfermagem	13001598	A	01/04/2021	R\$ 1.665,93	1665,93	220	100	0	0	209,07	0	100	0	R\$ 2.295,00	0	83,5	83,5	181,05	0	0	0	21,95	197,55	431,2297	R\$ 1.901,45	R\$ 3.007,28
7	2021	N3226425	KAREN BRIGITTE FRAENKEL SILVA	Enfermeiro	13001598	A	01/04/2021	R\$ 3.158,96	3158,96	220	0	0	0	1041,04	0	0	0	R\$ 4.420,00	0	0	0	470,07	0	252,6	0	44,2	397,8	868,3532	R\$ 3.697,33	R\$ 5.686,15
7	2021	N3226426	THAIS GOMES MOREIRA BITTAR	APOIADOR INSTITUCIONAL	13001598	A	13/04/2021	R\$ 7.000,00	7000,00	220	0	0	2800	200	0	0	0	R\$ 10.220,00	435,6	0	435,6	751,97	0	1734,34	0	102,2	919,8	2007,8212	R\$ 7.733,69	R\$ 13.583,22
7	2021	N3226427	STEFANI FELICIO SOARES	Fisioterapeuta	13001598	A	02/05/2021	R\$ 3.158,96	3158,96	220	0	0	0	1041,04	0	0	0	R\$ 4.420,00	0	0	0	470,07	0	252,6	0	44,2	397,8	868,3532	R\$ 3.697,33	R\$ 5.686,15
7	2021	N3226428	JAQUELINE DA SILVA ANANIAS	Tecnico de Enfermagem	13001598	A	01/05/2021	R\$ 1.665,93	1665,93	220	60	0	0	209,07	0	60	0	R\$ 2.215,00	0	266,5	266,5	244,08	0	43,07	0	27,22	245,01	534,8466332	R\$ 1.922,95	R\$ 3.261,36
7	2021	N3226429	THAIANE BARCELOS DA SILVA	Tecnico de Enfermagem	13001598	A	07/05/2021	R\$ 1.665,93	1665,93	220	40	0	0	209,07	0	40	0	R\$ 2.175,00	0	53,5	53,5	189,58	0	13,1	0	22,68	204,14	445,6243242	R\$ 1.953,09	R\$ 2.878,26
7	2021	N3226430	SHIRLENE MARIA DE MORAIS	Fisioterapeuta	13001598	A	01/05/2021	R\$ 3.158,96	3158,96	220	0	0	0	1041,04	0	0	0	R\$ 4.420,00	0	0	0	45,65	0	348,09	0	44,2	397,8	868,3532	R\$ 4.026,26	R\$ 5.686,15
7	2021	N3226431	ALOAN E DA FONTE SANTOS	Tecnico de Enfermagem	13001598	A	04/05/2021	R\$ 1.665,93	1665,93	220	120	0	0	209,07	0	120	133,27	R\$ 2.201,73	0	54,5	54,5	170,85	0	0	0	20,82	187,36	408,9766758	R\$ 1.798,38	R\$ 2.852,57
7	2021	N3226432	CARLA ASSIS DE SANTA NA	Tecnico de Enfermagem	13001598	A	10/05/2021	R\$ 1.665,93	1665,93	220	200	0	0	209,07	0	200	0	R\$ 2.495,00	0	0	0	192,79	0	14,86	0	22,95	206,55	450,8757	R\$ 2.087,35	R\$ 3.152,43
7	2021	N3226433	KARINE GOMES FLOR	Tecnico de Enfermagem	13001598	A	08/05/2021	R\$ 1.665,93	1665,93	220	120	0	0	209,07	0	120	0	R\$ 2.335,00	0	164,7	164,7	183,19	0	0	0	22,15	199,35	435,1589	R\$ 1.919,31	R\$ 3.134,21

Relatório de Acompanhamento Mensal do termo de colaboração 001/2020
Hospital Municipal Oceânico de Niterói

7	2021	N3226434	DA SILVA FELIPE DALTON FARIAS	Analista de Pessoal	13001598	A	01/06/2021	R\$ 3.086,66	3086,66	220	0	0	0	0	0	0	0	R\$ 3.306,66	435,6	0	435,6	314,21	0	264,5328	0	94,06	0	33,07	297,6	649,6264236	R\$ 2.898,39	R\$ 4.689,49
7	2021	N3226435	DANNY DA CONCEIÇÃO TEDIROMAIO	Tecnico de Enfermagem	13001598	A	09/05/2021	R\$ 1.665,93	1665,93	220	0	0	0	209,07	0	0	0	R\$ 2.095,00	0	139,5	139,5	172,05	0	167,6	0	0	0	20,95	188,55	411,5837	R\$ 1.810,45	R\$ 2.834,63
7	2021	N3226436	NAIR CRISTINA GOMES MONTEIRO	Tecnico de Enfermagem	13001598	A	13/05/2021	R\$ 1.665,93	1665,93	220	200	0	0	209,07	0	200	0	R\$ 2.495,00	0	49,5	49,5	192,79	0	183,6	0	0	0	22,95	206,55	450,8757	R\$ 1.989,71	R\$ 3.201,93
7	2021	N3226437	MELISSA DE MACEDO DUARTE	Tecnico de Enfermagem	13001598	A	09/05/2021	R\$ 1.665,93	1665,93	220	0	0	0	209,07	0	0	0	R\$ 2.095,00	0	49,5	49,5	172,05	0	167,6	0	0	0	20,95	188,55	411,5837	R\$ 1.810,45	R\$ 2.744,63
7	2021	N3226438	HULLY MOTA DE MEDEIROS	Tecnico de Enfermagem	13001598	A	01/05/2021	R\$ 1.665,93	1665,93	220	200	0	0	209,07	0	200	0	R\$ 2.495,00	0	139,5	139,5	192,79	0	183,6	0	14,86	0	22,95	206,55	450,8757	R\$ 1.974,85	R\$ 3.291,93
7	2021	N3226440	EDMILSON ALEXANDRE DA SILVA	Tecnico de Enfermagem	13001598	A	08/05/2021	R\$ 1.665,93	1665,93	220	0	0	0	209,07	0	0	0	R\$ 2.095,00	0	0	0	172,05	0	167,6	0	0	0	20,95	188,55	411,5837	R\$ 1.833,85	R\$ 2.695,13
7	2021	N3226441	SERGIO DE FREITAS SALLES DE AZEREDO	TECNICO ENGENHARIA CLINICA I	13001598	A	04/05/2021	R\$ 2.261,33	2261,33	220	301,51	0	0	0	0	301,51	0	R\$ 3.084,35	0	0	0	251,33	0	222,6272	0	47,06	0	27,83	250,46	546,7167464	R\$ 2.484,45	R\$ 3.881,53
7	2021	N3226442	CARLA GISELE NUNES GOMES TEIXEIRA	AUXILIAR ADMINISTRATIVO - ENGENHARIA CLINICA	13001598	A	03/05/2021	R\$ 1.400,71	1400,71	220	0	0	0	0	0	0	0	R\$ 1.620,71	0	283,36	283,36	129,36	0	129,6568	0	0	0	16,21	145,87	318,4046866	R\$ 1.407,31	R\$ 2.368,34

Relatório de Acompanhamento Mensal do termo de colaboração 001/2020
Hospital Municipal Oceânico de Niterói

7	2021	N3226443	YARA CAMILLE DA SILVA VALERIO DE ALBUQUERQUE	Tecnico de Enfermagem	13001598	A	07/05/2021	R\$ 1.665,93	1665,93	220	180	0	0	209,07	0	180	0	R\$ 2.455,00	0	168,5	168,5	143,13	0	182	0	17,09	0	22,75	204,75	446,9465	R\$ 2.002,28	R\$ 3.275,20
7	2021	N3226444	ANDRE LUIZ DA SILVA VICTORIANO	Tecnico de Enfermagem	13001598	A	12/05/2021	R\$ 1.665,93	1665,93	220	100	0	0	209,07	0	100	0	R\$ 2.295,00	0	0	0	181,05	0	175,6	0	0	0	21,95	197,55	431,2297	R\$ 2.013,95	R\$ 2.923,78
7	2021	N3226446	SANDRA REGINA ALVES GAROFOGLI	Tecnico de Enfermagem	13001598	A	05/05/2021	R\$ 1.665,93	1665,93	220	160	0	0	209,07	0	160	0	R\$ 2.415,00	0	73,4	73,4	187,99	0	180,4	0	12,22	0	22,55	202,95	443,0173	R\$ 1.942,29	R\$ 3.134,37
7	2021	N3226448	BRUNO NASCIMENTO GONCALVES	Tecnico de Enfermagem	13001598	A	09/05/2021	R\$ 1.665,93	1665,93	220	40	0	0	209,07	0	40	0	R\$ 2.175,00	0	0	0	175,65	0	170,8	0	0	0	21,35	192,15	419,4421	R\$ 1.959,35	R\$ 2.786,59
7	2021	N3226449	ADRIANA RAMOS MIRANDA	Tecnico de Enfermagem	13001598	A	07/05/2021	R\$ 1.665,93	1665,93	220	100	0	0	209,07	0	100	0	R\$ 2.295,00	0	151,5	151,5	181,05	0	175,6	0	0	0	21,95	197,55	431,2297	R\$ 1.901,45	R\$ 3.075,28
7	2021	N3226450	BEATRIZ LANNES VILLELA	Psicologo	13001598	A	01/05/2021	R\$ 3.158,96	3158,96	220	0	0	0	1041,04	0	0	0	R\$ 4.420,00	0	0	0	455,51	0	353,6	0	255,88	0	44,2	397,8	868,3532	R\$ 3.708,61	R\$ 5.686,15
7	2021	N3226451	HIAGO VIEIRA SOARES	Tecnico de Enfermagem	13001598	A	07/05/2021	R\$ 1.665,93	1665,93	220	200	0	0	209,07	0	200	0	R\$ 2.495,00	0	139,5	139,5	192,79	0	183,6	0	14,86	0	22,95	206,55	450,8757	R\$ 1.974,85	R\$ 3.291,93
7	2021	N3226452	AGUIDA PAULA BORGES DE OLIVEIRA	Enfermeiro	13001598	A	01/05/2021	R\$ 3.158,96	3158,96	220	0	0	0	1041,04	0	0	0	R\$ 4.420,00	0	0	0	470,07	0	353,6	0	180,81	0	44,2	397,8	868,3532	R\$ 3.769,12	R\$ 5.686,15
7	2021	N3226453	DEBORA FRAZAO MOTA	AUXILIAR ADMINISTRATIVO	13001598	A	10/05/2021	R\$ 1.260,64	1260,64	220	0	0	0	0	0	100,85	0	R\$ 1.379,79	0	189,96	189,96	107,68	0	110,3832	0	0	0	13,8	124,18	271,0735434	R\$ 1.196,47	R\$ 1.965,00

Relatório de Acompanhamento Mensal do termo de colaboração 001/2020
Hospital Municipal Oceânico de Niterói

7	2021	N3226464	CARVALHO MICHELE RIBEIRO ARAUJO	Fisioterapeuta	13001598	A	14/05/2021	R\$ 3.158,96	3158,96	220	403,2	0	0	1041,04	0	403,2	0	0	0	0	0	0	526,52	0	385,856	0	330,62	0	48,23	434,09	947,565872	R\$ 3.966,06	R\$ 6.608,06	
7	2021	N3226465	WELLINGTON DO NASCIMENTO GOMES	TECNICO ENGENHARIA CLINICA I	13001598	A	01/05/2021	R\$ 2.261,33	2261,33	220	0	0	0	0	0	0	0	0	0	0	0	269,12	215,15	0	198,5064	0	27,16	0	24,81	223,32	487,4820918	R\$ 2.103,34	R\$ 3.461,25	
7	2021	N3226467	RENAN DOS SANTOS MARINHO	TECNICO ENGENHARIA CLINICA I	13001598	A	01/05/2021	R\$ 2.261,33	2261,33	220	0	0	0	0	0	0	0	0	0	0	0	0	0	215,15	0	198,5064	0	27,16	0	24,81	223,32	487,4820918	R\$ 2.239,02	R\$ 3.192,13
7	2021	N3226468	VALESCA PEREIRA	Copeiro	13001598	A	13/05/2021	R\$ 1.260,64	1260,64	220	0	0	0	0	0	0	0	0	0	0	0	774,86	116,75	0	118,4512	0	0	0	14,81	133,26	290,8865344	R\$ 1.288,25	R\$ 2.679,65	
7	2021	N3226469	WALLACE PEREIRA DE SOUZA FRANCOSA	Maquero	13001598	A	01/06/2021	R\$ 1.283,73	1283,73	220	0	0	0	0	0	85,58	0	0	0	0	0	206,18	111,13	0	113,452	0	0	0	14,18	127,63	278,609749	R\$ 1.230,00	R\$ 2.030,57	
7	2021	N3226470	SUELI ALVES DOS SANTOS	Tecnico de Enfermagem	13001598	A	01/06/2021	R\$ 1.665,93	1665,93	220	0	0	0	0	0	0	0	0	0	0	0	0	0	153,23	0	150,8744	0	0	0	18,86	169,73	370,5098078	R\$ 1.732,70	R\$ 2.426,17
7	2021	N3226471	CINTIA PINHEIRO MOREIRA	Recepcionista	13001598	A	01/06/2021	R\$ 1.238,11	1238,11	220	187,09	0	0	0	0	187,09	0	0	0	0	0	55,31	131,56	0	131,616	0	0	0	16,45	148,07	323,215992	R\$ 1.439,35	R\$ 2.358,89	
7	2021	N3226472	CAMILA ALMEIDA KLEIN DA SILVA	Fisioterapeuta	13001598	D	04/06/2021	R\$ 3.158,96	3158,96	220	313,6	0	0	1041,04	0	313,6	0	0	0	0	0	0	0	397,82	0	378,688	0	339,42	0	47,34	426,03	929,963056	R\$ 3.869,86	R\$ 6.403,19
7	2021	N3226473	EVERTON SILVINO	Mensageiro	13001598	A	03/06/2021	R\$ 1.260,64	1260,64	220	0	0	0	0	0	0	0	0	0	0	0	183,56	116,75	0	118,4512	0	0	0	14,81	133,26	290,8865344	R\$ 1.288,25	R\$ 2.088,35	

Relatório de Acompanhamento Mensal do termo de colaboração 001/2020
Hospital Municipal Oceânico de Niterói

7	2021	N3226474	PEREIRA NIVIA DAFLO N SILVA	Enfermeiro	13001598	A	02/06/2021	R\$ 3.158,96	3158,96	220	0	0	0	1041,04	0	0	252,72	R\$ 4.167,28	0	0	0	48,42	0	361,6704	0	272,12	0	45,21	406,88	888,1720848	R\$ 3.764,56	R\$ 5.462,33
7	2021	N3226475	THAYSSAH EMANUELLA SILVA E SOUZA ARRUDA	Fisioterapeuta	13001598	A	04/06/2021	R\$ 3.158,96	3158,96	220	179,2	0	0	1041,04	0	179,2	0	R\$ 4.778,40	0	0	0	53,236	0	367,936	0	278,9	0	45,99	413,93	903,558832	R\$ 3.787,94	R\$ 6.095,89
7	2021	N3226476	THAMARA DA CONCEIÇÃO AQUINO	Enfermeiro	13001598	A	01/06/2021	R\$ 3.158,96	3158,96	220	44,8	0	0	1041,04	0	44,8	0	R\$ 4.509,60	0	0	0	52,585	0	385,472	0	329,69	0	48,18	433,65	946,622864	R\$ 3.962,86	R\$ 5.889,87
7	2021	N3226477	WANDERSON ALVES DE ARAUJO	TECNICO ENGENHARIA CLINICA I	13001598	A	01/06/2021	R\$ 2.512,59	2512,59	220	335,01	0	0	0	0	335,01	0	R\$ 3.402,61	0	0	0	28,55	0	245,408	0	65,85	0	30,68	276,09	602,660696	R\$ 2.716,25	R\$ 4.281,36
7	2021	N3226478	JAMILE MELLO DA SILVA	Enfermeiro NIR	13001598	A	01/06/2021	R\$ 3.158,96	3158,96	220	0	0	0	1041,04	0	0	0	R\$ 4.420,00	0	0	0	47,007	0	353,6	0	252,6	0	44,2	397,8	868,3532	R\$ 3.697,33	R\$ 5.686,15
7	2021	N3226479	VERONICA LUCAS XIMENES	Secretaria de Diretoria	13001598	A	01/06/2021	R\$ 3.086,66	3086,66	220	0	0	0	0	0	0	0	R\$ 3.306,66	43,56	171,2	606,8	31,421	0	264,5328	0	94,06	0	33,07	297,6	649,6264236	R\$ 2.713,19	R\$ 4.860,69
7	2021	N3226480	TATIANE CONCEIÇÃO DOS PASSOS BRITO	Tecnico de Enfermagem	13001598	A	01/06/2021	R\$ 1.665,93	1665,93	220	100	0	0	209,07	0	100	0	R\$ 2.295,00	0	49,5	49,5	18,105	0	175,6	0	0	0	21,95	197,55	431,2297	R\$ 1.901,45	R\$ 2.973,28
7	2021	N3226481	MICHAEL ROBERTO COUTINHO DA SILVA	Auxiliar de Farmacia	13001598	A	01/06/2021	R\$ 1.400,71	1400,71	220	0	0	0	0	0	0	0	R\$ 1.620,71	0	281,16	281,16	12,936	0	129,6568	0	0	0	16,21	145,87	318,4046866	R\$ 1.925,31	R\$ 2.366,14

Relatório de Acompanhamento Mensal do termo de colaboração 001/2020
Hospital Municipal Oceânico de Niterói

7	2021	N3226482	LUCAS DA SILVA FERREIRA	TECNICO ENGENHARIA CLINICA I	13001598	A	01/06/2021	R\$ 2.512,59	2512,59	220	0	0	0	0	0	0	0	0	R\$ 2.732,59	0	0	0	245,3	0	218,6072	0	43,74	0	27,33	245,94	536,8446314	R\$ 1.908,78	R\$ 3.515,37
7	2021	N3226483	EVELYN CATHERIN SALGADO LIMA	Fisioterapeuta	13001598	A	01/06/2021	R\$ 3.158,96	3158,96	220	358,4	0	0	1041,04	0	358,4	0	0	R\$ 5.136,80	0	0	0	520,25	0	382,272	0	321,95	0	47,78	430,05	938,764464	R\$ 3.936,20	R\$ 6.505,61
7	2021	N3226484	SIDEAN LEANDRO DOS SANTOS CRUZ	Tecnico de Enfermagem	13001598	A	01/06/2021	R\$ 1.665,93	1665,93	220	180	0	0	209,07	0	180	0	0	R\$ 2.455,00	0	0	0	190,39	0	182	0	13,54	0	22,75	204,75	446,9465	R\$ 2.071,07	R\$ 3.106,70
7	2021	N3226485	IZAIAS DE OLIVEIRA PEREIRA	Maquieiro	13001598	A	08/06/2021	R\$ 1.283,73	1283,73	220	136,93	0	0	0	0	136,93	0	0	R\$ 1.777,59	0	173,48	173,48	131,15	0	131,2528	0	0	0	16,41	147,66	322,3240636	R\$ 1.432,49	R\$ 2.421,05
7	2021	N3226486	JOSY MARIA DE PINHO DA SILVA	ASSESSOR DA DIREÇÃO	13001598	A	01/06/2021	R\$ 7.800,00	7800,00	0	0	0	0	0	0	0	0	0	R\$ 7.800,00	0	0	0	751,97	0	624	0	106,84	0	78	702	1532,388	R\$ 5.979,19	R\$ 10.034,39
7	2021	N3226487	GILSON LUIZ OLIVEIRA DA SILVA	TECNICO EM SEGURANCA DO TRABALHO	13001598	A	10/06/2021	R\$ 2.800,80	2800,80	220	0	0	0	0	0	0	0	0	R\$ 3.020,80	0	82,45	82,45	279,88	0	241,664	0	62,76	0	30,21	271,87	593,466368	R\$ 2.510,11	R\$ 3.968,59
7	2021	N3226488	RAPHAEL CARDOZO CORREIA	Supervisor de Manutencao	13001598	A	08/06/2021	R\$ 4.254,69	4254,69	220	0	0	0	0	0	0	0	0	R\$ 4.474,69	0	112,12	112,12	596,86	0	426,0504	0	431,05	0	53,26	479,31	1046,27327	R\$ 4.042,44	R\$ 6.112,39
7	2021	N3226489	LUDIMILA MARTINS ALVES	Tecnico em Nutricao	13001598	A	01/06/2021	R\$ 1.999,12	1999,12	220	0	0	0	0	0	0	0	0	R\$ 2.219,12	0	1,55	1,55	183,68	0	177,5296	0	0	0	22,19	199,72	435,9683152	R\$ 1.915,49	R\$ 2.856,36
7	2021	N3226490	DAIANE PIRES ABREU DA SILVA	Fisioterapeuta	13001598	A	12/06/2021	R\$ 3.158,96	3158,96	220	134,4	0	0	1041,04	0	134,4	0	0	R\$ 4.688,80	0	0	0	155,53	0	364,352	0	353,61	0	45,54	409,89	894,757424	R\$ 3.944,46	R\$ 5.993,45

Relatório de Acompanhamento Mensal do termo de colaboração 001/2020
Hospital Municipal Oceânico de Niterói

7	20	N322	GIULIA DOS SANTOS CABRAL	AUXILIAR ADMINISTRATIVO	13001598	A	14/06/2021	R\$ 1.260,64	126,064	220	56,03	0	0	0	0	56,03	0	R\$ 1.592,70	0	167,36	167,36	12,18	0	122,9336	0	0	0	15,37	138,3	301,8941882	R\$ 1.339,23	R\$ 2.200,25
7	20	N322	VIVIANE VENTURA DOS REIS	AUXILIAR ADMINISTRATIVO	13001598	A	15/06/2021	R\$ 1.260,64	126,064	220	0	0	0	0	0	0	0	R\$ 1.480,64	0	191,56	191,56	11,675	0	118,4512	0	0	0	14,81	133,26	290,8865344	R\$ 1.288,25	R\$ 2.096,35
7	20	N322	ELIZABETH TELES DA SILVA	Fisioterapeuta	13001598	A	01/06/2021	R\$ 3.158,96	315,896	220	268,8	0	0	1041,04	0	268,8	0	R\$ 4.957,60	0	0	0	50,771	0	375,104	0	304,61	0	46,89	421,99	921,161648	R\$ 3.876,48	R\$ 6.300,75
7	20	N322	VANESSA GONÇALVES BATISTA DE SOUZA	Recepcionista	13001598	A	16/06/2021	R\$ 1.238,11	123,811	220	0	0	0	0	0	0	0	R\$ 1.458,11	0	176,21	176,21	11,472	0	116,6488	0	0	0	14,58	131,23	286,4602906	R\$ 1.269,10	R\$ 2.052,01
7	20	N322	ALESSANDRA DE SOUZA FERREIRA	Enfermeiro	13001598	A	18/03/2021	R\$ 3.158,96	315,896	220	448	0	0	1041,04	0	448	0	R\$ 5.316,00	0	0	0	53,279	0	389,44	0	339,29	0	48,68	438,12	956,36728	R\$ 3.995,92	R\$ 6.710,49
7	20	N322	ANDERSON JOSE DOS SANTOS	Enfermeiro	13001598	A	05/10/2020	R\$ 3.158,96	315,896	220	89,6	0	0	1041,04	0	89,6	0	R\$ 4.599,20	0	0	0	51,8	0	380,9856	0	318,84	0	47,62	428,61	935,6053872	R\$ 3.925,48	R\$ 5.963,42
7	20	N322	MYRIAN RODRIGUES FANELI	Copeiro	13001598	A	17/10/2020	R\$ 1.260,64	126,064	220	0	0	0	0	0	0	0	R\$ 1.480,64	0	167,36	167,36	11,675	0	118,4512	0	0	0	14,81	133,26	290,8865344	R\$ 1.288,25	R\$ 2.072,15
7	20	N322	MARCOS DE SOUZA OLIVEIRA	Tecnico de Enfermagem	13001598	A	10/11/2020	R\$ 1.665,93	166,593	220	0	0	0	209,07	0	0	0	R\$ 2.095,00	0	0	0	17,205	0	167,6	0	0	0	20,95	188,55	411,5837	R\$ 1.922,95	R\$ 2.695,13
7	20	N322	MARCELLE DA SILVA GAMA PEREIRA DE	Tecnico de Enfermagem	13001598	A	10/11/2020	R\$ 1.665,93	166,593	220	200	0	0	209,07	0	200	0	R\$ 2.495,00	0	57,5	57,5	19,279	0	183,6	0	14,86	0	22,95	206,55	450,8757	R\$ 1.974,85	R\$ 3.209,93

Relatório de Acompanhamento Mensal do termo de colaboração 001/2020
Hospital Municipal Oceânico de Niterói

7	2021	N3226512	OLIVEIRA PRISCILA NOVAES FIGUEIRA	Enfermeiro	13001598	P	10/11/2020	R\$ 3.158,96	0	0	0	0	0	0	0	0	R\$ -	0	0	0	0	0	0	0	0	0	R\$ -	R\$ -				
7	2021	N3226513	THAYANA CRISTINA SANTOS DASILVA	Tecnico de Enfermagem	13001598	A	11/11/2020	R\$ 1.665,93	166,593	220	160	0	0	209,07	0	160	266,55	R\$ 2.148,45	0	79,5	79,5	16,246	0	159,076	0	0	0	19,88	178,96	390,650887	R\$ 1.713,49	R\$ 2.797,56
7	2021	N3226517	VIRGINIA CELIA DE ARAUJO TAVEIRA	Tecnico de Enfermagem	13001598	A	12/11/2020	R\$ 1.665,93	166,593	220	0	0	0	209,07	0	0	266,55	R\$ 1.828,45	0	0	0	14,806	0	146,276	0	0	0	18,28	164,56	359,217287	R\$ 1.680,39	R\$ 2.352,23
7	2021	N3226518	JOSIANE CARLA MELO MENDONCA	Enfermeiro	13001598	A	12/11/2020	R\$ 3.158,96	315,896	220	0	0	0	1041,04	0	0	0	R\$ 4.420,00	0	0	0	47,007	0	353,6	0	252,6	44,2	397,8	868,3532	R\$ 3.697,33	R\$ 5.686,15	
7	2021	N3226522	LEILA DE CASTRO FARIA	Tecnico de Enfermagem	13001598	A	13/11/2020	R\$ 1.665,93	166,593	220	0	0	0	209,07	0	0	0	R\$ 2.095,00	0	65,7	65,7	17,205	0	167,6	0	0	0	20,95	188,55	411,5837	R\$ 1.782,10	R\$ 2.760,83
7	2021	N3226524	ELAINE CRISTINA DO NASCIMENTO SANTANA	Tecnico de Enfermagem	13001598	A	13/11/2020	R\$ 1.665,93	166,593	220	0	0	0	209,07	0	0	0	R\$ 2.095,00	0	84,5	84,5	17,205	0	167,6	0	0	0	20,95	188,55	411,5837	R\$ 1.810,45	R\$ 2.779,63
7	2021	N3226526	VIVIANO AZEVEDO LIMACALIXTO	Enfermeiro	13001598	A	18/11/2020	R\$ 3.158,96	315,896	220	448	0	0	1041,04	0	448	0	R\$ 5.316,00	0	0	0	44,6	0	389,44	0	358,82	48,68	438,12	956,36728	R\$ 4.063,18	R\$ 6.710,49	
7	2021	N3226528	CRYSLAINE SILVEIRA	Tecnico de Enfermagem	13001598	F	25/04/2020	R\$ 1.665,93	222,12	58,66	0	0	0	0	0	0	0	R\$ 280,78	0	0	0	17,217	0	167,7112	0	0	20,96	188,67	411,8567794	R\$ 1.924,22	R\$ 881,31	

Relatório de Acompanhamento Mensal do termo de colaboração 001/2020
Hospital Municipal Oceânico de Niterói

7	20	N322	A DE ASSIS LUANA DOS SANTOS SOUZA	Tecnico de Enfermage m	1300 1598	A	01/01 /2021	R\$ 1.665,93	166 5,93	220	140	0	0	209,07	0	140	0	0	0	0	0	0	18 5,5 9	178,8	10,9	22,35	201,15	439,08 81	R\$ 2.038,51	R\$ 3.01 5,24
7	20	N322	VERONICA JACOB DE FREITAS FIGUEIR EDO	Tecnico de Enfermage m	1300 1598	A	01/01 /2021	R\$ 1.665,93	166 5,93	220	200	0	0	209,07	0	200	0	0	54,5	54,5	0	19 2,7 9	183,6	14,86	22,95	206,55	450,87 57	R\$ 1.974,85	R\$ 3.20 6,93	
7	20	N322	VIVIANE DOS SANTOS SILVA ROCHA	Enfermeiro	1300 1598	A	01/01 /2021	R\$ 3.158,96	315 8,96	220	403,2	0	0	1041,0 4	0	403,2	0	0	0	0	0	52 6,5 2	385,856	330 ,62	48,23	434,09	947,56 5872	R\$ 3.966,06	R\$ 6.60 8,06	
7	20	N322	RAFAEL DE SOUZA CORREIA	Assistente Administrativo	1300 1598	A	01/01 /2021	R\$ 2.056,00	205 6	220	0	0	0	0	0	0	0	0	143,84	143,8 4	19 0,5 1	182,08	13,61	22,76	204,84	447,14 296	R\$ 1.948,52	R\$ 3.07 1,82		
7	20	N322	BRIDA BEATRIZ REZENDE SILVA	Analista de RH I	1300 1598	A	04/01 /2021	R\$ 3.086,66	308 6,66	220	0	0	0	0	0	0	0	43 5,6	369,2	804,8	31 4,2 1	264,5328	94,06	33,07	297,6	649,62 64236	R\$ 2.684,84	R\$ 5.05 8,69		
7	20	N325	WALLACE AZEVEDO	Auxiliar de Rouparia	1300 1598	A	13/07 /2021	R\$ 1.344,68	806,81	132	0	0	0	0	0	0	0	0	143,59	143,5 9	70,41	75,1 048	9,3 9	84,4 9	184,43 86126	R\$ 1.299,99	R\$ 1.35 1,33			
7	20	N325	ANA CAROLINA BARROS DE ARAGÃO	Auxiliar de Rouparia	1300 1598	A	13/07 /2021	R\$ 1.344,68	806,81	132	0	0	0	0	0	0	0	0	32,59	32,59	70,41	75,1 048	9,3 9	84,4 9	184,43 86126	R\$ 1.022,49	R\$ 1.24 0,33			
7	20	N325	TATIANA DE OLIVEIRA SILVA	AUXILIAR ADMINISTRATIVO	1300 1598	A	12/07 /2021	R\$ 1.260,64	798,41	139,33	0	0	0	0	0	0	0	0	114,09	114,0 9	70,33	75,0 192	9,3 8	84,4	184,22 84004	R\$ 1.240,70	R\$ 1.32 0,46			
7	20	N325	ALEXANDRE NASCIMENTO NETO	Auxiliar de Rouparia	1300 1598	A	13/07 /2021	R\$ 1.344,68	806,81	132	0	0	0	0	0	0	0	0	113,59	113,5 9	70,41	75,1 048	9,3 9	84,4 9	184,43 86126	R\$ 1.224,99	R\$ 1.32 1,33			

Relatório de Acompanhamento Mensal do termo de colaboração 001/2020
Hospital Municipal Oceânico de Niterói

7	2021	N3254424	JESSICA PRISCILA DE ANDRADE FONSECA	Tecnico de Enfermagem	13001598	A	01/07/2021	R\$ 1.665,93	1665,93	220	0	0	0	209,07	0	0	0	0	0	0	0	167,6	14,32	0	20,95	188,55	411,5837	R\$ 2.080,68	R\$ 2.695,13
7	2021	N3254425	LUIANA DE FREITAS FERREIRA	Tecnico de Enfermagem	13001598	A	01/07/2021	R\$ 1.665,93	1665,93	220	0	0	0	209,07	0	0	0	0	0	0	0	167,6	14,32	0	20,95	188,55	411,5837	R\$ 2.362,98	R\$ 2.770,63
7	2021	N3254426	RACHEL DOS SANTOS PEREIRA	Tecnico de Enfermagem	13001598	A	01/07/2021	R\$ 1.665,93	1665,93	220	0	0	0	0	0	0	0	0	0	153,23	0	0	0	0	18,86	169,73	370,5098078	R\$ 1.732,70	R\$ 2.426,17
7	2021	N3254427	ALDA DE OLIVEIRA FERREIRA	Tecnico de Enfermagem	13001598	A	01/07/2021	R\$ 1.665,93	1665,93	220	0	0	0	209,07	0	0	0	0	0	0	0	172,05	0	0	20,95	188,55	411,5837	R\$ 1.922,95	R\$ 2.695,13
7	2021	N3254428	THAIS AZEVEDO CHAVES NEVES	Tecnico de Enfermagem	13001598	A	01/07/2021	R\$ 1.665,93	1665,93	220	0	0	0	209,07	0	0	0	0	0	0	0	167,6	14,32	0	20,95	188,55	411,5837	R\$ 2.169,78	R\$ 2.695,13
7	2021	N3254429	ALCIONE MARIA DO VASCO NCELOS	Tecnico de Enfermagem	13001598	A	01/07/2021	R\$ 1.665,93	1665,93	220	0	0	0	209,07	0	0	0	0	0	0	0	167,6	14,32	0	20,95	188,55	411,5837	R\$ 2.080,68	R\$ 2.695,13
7	2021	N3254430	THIERRY MELLO VITAL ANGEL O	Tecnico de Enfermagem	13001598	A	01/07/2021	R\$ 1.665,93	1665,93	220	0	0	0	209,07	0	0	0	0	0	0	0	176,384	22,56	0	22,05	198,43	433,155008	R\$ 2.598,94	R\$ 2.866,09
7	2021	N3254431	YAN DA CONCEIÇÃO SILVA DA CRUZ	Mensageiro	13001598	A	08/07/2021	R\$ 1.260,64	966,49	168,67	0	0	0	0	0	0	0	0	0	0	0	85,66	0	0	11,35	102,16	223,0135336	R\$ 1.049,50	R\$ 1.460,33

Relatório de Acompanhamento Mensal do termo de colaboração 001/2020
Hospital Municipal Oceânico de Niterói

7	2021	N3254432	EDJAN REIS DA SILVA	Tecnico de Enfermagem	13001598	A	09/07/2021	R\$ 1.665,93	122,68	161,33	0	0	0	153,32	0	0	0	R\$ 1.536,33	0	0	0	12,17	0	122,9064	0	0	0	15,36	138,27	301,8273918	R\$ 1.414,57	R\$ 1.976,43
7	2021	N3254433	SABRINA PINTO RUBACK	Enfermeiro	13001598	A	07/07/2021	R\$ 3.158,96	252,71	176	0	0	0	832,83	0	0	0	R\$ 3.536,00	0	0	0	34,63	0	282,88	123,65	0	35,36	318,24	694,68256	R\$ 3.066,04	R\$ 4.548,92	
7	2021	N3254434	DRIELLE REGINA DA ROCHA	Tecnico em Nutricao	13001598	A	01/07/2021	R\$ 1.999,12	199,91	220	0	0	0	0	0	0	0	R\$ 2.219,12	0	139,25	139,25	0	0	177,5296	23,63	0	22,19	199,72	435,9683152	R\$ 2.577,74	R\$ 2.994,06	
7	2021	N3254435	ROSANETE TEIXEIRA GUIMARAES	Enfermeiro	13001598	A	01/07/2021	R\$ 3.158,96	315,89	220	0	0	0	1041,04	0	0	0	R\$ 4.420,00	0	0	0	32,9	0	353,6	284,34	0	44,2	397,8	868,3532	R\$ 3.806,66	R\$ 5.686,15	
7	2021	N3254436	ADRIANO GOMES COSTA	Mensageiro	13001598	A	02/07/2021	R\$ 1.260,64	121,86	212,67	0	0	0	0	0	0	0	R\$ 1.431,29	0	0	0	11,23	0	114,5032	0	0	14,31	128,81	281,1912334	R\$ 1.318,98	R\$ 1.841,29	
7	2021	N3254437	ANA CRISTINA MIGUEL PINTO	Assistente Administrativo	13001598	A	01/07/2021	R\$ 2.056,00	205,6	220	0	0	0	0	0	0	0	R\$ 2.276,00	0	299,04	299,04	19,05	1	182,08	13,61	0	22,76	204,84	447,14296	R\$ 2.793,32	R\$ 3.227,02	
7	2021	N3254438	DAIANA RIBEIRO CARVALHO	Auxiliar de Farmacia	13001598	A	12/07/2021	R\$ 1.344,68	851,63	139,33	0	0	0	0	0	0	0	R\$ 990,96	0	200,9	200,9	74,32	0	79,2768	0	0	9,91	89,19	194,6840016	R\$ 1.520,74	R\$ 1.475,73	
7	2021	N3254476	TAISSA PEREIRA FERREIRA	Assistente Administrativo	13001995	A	02/07/2021	R\$ 2.249,17	217,42	0	0	0	0	0	0	0	0	R\$ 2.174,20	43,56	113,15	548,75	17,91	7	173,936	0	0	21,74	195,68	427,143332	R\$ 2.779,18	R\$ 3.345,77	
7	2021	N3254609	BRUNO ROSA PINHEIRO PACHECO	Analista de RH II	13001995	A	05/07/2021	R\$ 4.263,69	369,52	0	0	0	0	0	0	0	0	R\$ 3.695,20	43,56	172,29	607,89	51,78	3	380,8896	318,61	0	47,61	428,5	935,3696352	R\$ 4.926,37	R\$ 5.666,96	
7	2021	N3254637	MAYARA DA ROCHA THOMAS	Analista Administrativo	13001995	A	01/07/2021	R\$ 3.197,64	319,76	0	0	0	0	0	0	0	0	R\$ 3.197,64	43,56	241,54	677,14	87,92	0	255,8112	111,65	0	31,98	287,79	628,2083544	R\$ 4.108,61	R\$ 4.790,78	

Relatório de Acompanhamento Mensal do termo de colaboração 001/2020
Hospital Municipal Oceânico de Niterói

7	2021	T3200191	TAISSA PEREIRA FERREIRA	Auxiliar Administrativo - Estagiario	13001995	D	06/10/2020	R\$ 900,00	30	0	0	0	0	0	0	0	0	0	R\$ 30,00	435,6	0	0	0	0	0	0	0	0	0	0	0	0	R\$ -	R\$ 465,60
7	2021	U0180878	CAMILA ROCHA PESSANHA	AUXILIAR ADMINISTRATIVO	13001598	D	02/06/2020	R\$ 1.400,71	46,69	7,33	0	0	0	0	0	0	0	0	R\$ 54,02	0	0	0	6,49	59,63	4,3216	63,61	0	0	8,49	76,42	0	R\$ -	R\$ 130,44	
R\$ 2.107.215,65																																		



Relatório de Acompanhamento Mensal do termo de colaboração 001/2020
Hospital Municipal Oceânico de Niterói

2.3.3 Relatório de Ponto

	Cartão de Ponto	Página 1 de 250
	VIVA RIO	
Emissão: Julho/2021	Seção: N.32.6 - HOSPITAL MUNICIPAL OCEANICO DE NITEROI	
	010.13	
	001598	
SUSSEKIND MENDONCA, 200		Data: 04/08/2021
CEPJ-- 00.343.941/0032-24		Período: 01/07/2021 à 31/07/2021

Chapa	Nome do Funcionário										Quantidade de Horas				
Carteira de Trabalho	Função		Cargo												
Data	Ent1	Sai1	Ent2	Sai2	Ent3	Sai3	Ent4	Sai4	Ent5	Sai5	Exec	Ad.Not	Atraso	Falta	Abono
N3226383 42401 - 174	ACUCENA BIANCA GONCALVES BRAGA Tecnico de Enfermagem										Tecnico de Enfermagem				
01/07/2021	QUI	07:06	18:39										00:21		
02/07/2021	SEX														
03/07/2021	SAB														
04/07/2021	DOM	06:45	19:01												
05/07/2021	SEG														
06/07/2021	TER														
07/07/2021	QUA	07:09	19:03												
08/07/2021	QUI														
09/07/2021	SEX														
10/07/2021	SAB	07:23	19:20												
11/07/2021	DOM														
12/07/2021	SEG														
13/07/2021	TER	06:51	19:09												
14/07/2021	QUA														
15/07/2021	QUI														
16/07/2021	SEX	06:54	19:11												
17/07/2021	SAB														
18/07/2021	DOM														
19/07/2021	SEG	06:40	18:31												
20/07/2021	TER														
21/07/2021	QUA														
22/07/2021	QUI	06:36	19:13								00:37				
23/07/2021	SEX														
24/07/2021	SAB														
25/07/2021	DOM	06:32	18:33												
26/07/2021	SEG														
27/07/2021	TER														
28/07/2021	QUA	07:00	19:07												
29/07/2021	QUI														
30/07/2021	SEX														
31/07/2021	SAB													12:00	

Saldo de Horas Anterior: 004:10 (A PAGAR) Saldo do Período (01/07/2021 à 31/07/2021) : 000:16 (A COMPENSAR) Saldo de Horas Atual: 003:54 (A PAGAR)

Eventos do Movimento do período de 01/07/2021 à 31/07/2021
0182 FALTAS (EM HORAS) 012:00

Observação

Data : ___/___/___ Data : ___/___/___
Funcionário Chefia Imediata



Relatório de Acompanhamento Mensal do termo de colaboração 001/2020
Hospital Municipal Oceânico de Niterói



Cartão de Ponto
 VIVA RIO
 Emissão: Julho/2021

Página 2 de 250

Seção: N.32.6 - HOSPITAL MUNICIPAL OCEANICO DE NITEROI
 010.13
 001598

SUSSEKIND MENDONCA, 200
 CPF-- 00.343.941/0032-24

Data: 04/08/2021
 Período: 01/07/2021 à 31/07/2021

Chapa	Nome do Funcionário		Cargo					Quantidade de Horas									
	Carteira de Trabalho	Função	Ent1	Sai1	Ent2	Sai2	Ent3	Sai3	Ent4	Sai4	Ent5	Sai5	Exec	Ad.Not	Atraso	Falta	Abono
N3226348 33915 - 150		ADILENE HILDEBRANDO RIBEIRO AUXILIAR ADMINISTRATIVO															
01/07/2021	QUI																
02/07/2021	SEX	06:58 18:56															
03/07/2021	SAB																
04/07/2021	DOM	07:01 18:55															
05/07/2021	SEG																
06/07/2021	TER	07:18 18:56										00:22					
07/07/2021	QUA																
08/07/2021	QUI	07:03 18:56															
09/07/2021	SEX	06:39 19:00															
10/07/2021	SAB	07:08 18:55															
11/07/2021	DOM																
12/07/2021	SEG	Troca de Escala															12:00
13/07/2021	TER																
14/07/2021	QUA	07:21 19:00										00:21					
15/07/2021	QUI																
16/07/2021	SEX	07:01 18:59															
17/07/2021	SAB																
18/07/2021	DOM	Troca de Escala															12:00
19/07/2021	SEG																
20/07/2021	TER	06:56 19:08															
21/07/2021	QUA																
22/07/2021	QUI	06:51 19:01															
23/07/2021	SEX																
24/07/2021	SAB	06:56 18:57															
25/07/2021	DOM	07:16 18:46															
26/07/2021	SEG	06:52 18:58															
27/07/2021	TER																
28/07/2021	QUA	07:04 18:57															
29/07/2021	QUI																
30/07/2021	SEX	07:04 19:01															
31/07/2021	SAB																

Saldo de Horas Anterior: 000:12 (A COMPENSAR) Saldo do Período (01/07/2021 à 31/07/2021) : 000:43 (A PAGAR) Saldo de Horas Atual: 000:31 (A PAGAR)

Observação

Data : ___/___/___ Data : ___/___/___
 Funcionário Chefia Imediata



Relatório de Acompanhamento Mensal do termo de colaboração 001/2020
Hospital Municipal Oceânico de Niterói



Cartão de Ponto
VIVA RIO
Emissão: Julho/2021

Página 3 de 250

Seção: N.32.6 - HOSPITAL MUNICIPAL OCEANICO DE NITEROI
010.13
001598

SUSSEKIND MENDONCA, 200
CPF-- 00.343.941/0032-24

Data: 04/08/2021
Período: 01/07/2021 à 31/07/2021

Chapa	Nome do Funcionário		Cargo					Quantidade de Horas					
	Carteira de Trabalho	Função	Ent1	Ent2	Ent3	Ent4	Ent5	Sai5	Exec	Ad.Not	Atraso	Falta	Abono
N3226239 90713 - 080	ADRIANA BORGES DA COSTA Copeiro							Operacional					
01/07/2021	QUI 06:45	19:00											
02/07/2021	SEX												
03/07/2021	SAB 06:50	19:00											
04/07/2021	DOM												
05/07/2021	SEG 07:02	19:00											
06/07/2021	TER												
07/07/2021	QUA 06:43	19:00											
08/07/2021	QUI												
09/07/2021	SEX 06:47	19:00											
10/07/2021	SAB												
11/07/2021	DOM 06:48	19:00											
12/07/2021	SEG												
13/07/2021	TER 06:40	19:00											
14/07/2021	QUA 06:45	19:03											
15/07/2021	QUI Troca de Escala												12:00
16/07/2021	SEX												
17/07/2021	SAB 06:49	19:00											
18/07/2021	DOM												
19/07/2021	SEG Troca de Escala												12:00
20/07/2021	TER												
21/07/2021	QUA 06:43	19:01							00:18				
22/07/2021	QUI												
23/07/2021	SEX 06:44	18:56											
24/07/2021	SAB												
25/07/2021	DOM										12:00		
26/07/2021	SEG												
27/07/2021	TER 06:45	18:57											
28/07/2021	QUA												
29/07/2021	QUI 06:45	18:58											
30/07/2021	SEX												
31/07/2021	SAB 06:44	19:02							00:18				

Saldo de Horas Anterior:
012:12 (A COMPENSAR)

Saldo do Período (01/07/2021 à 31/07/2021) :
011:24 (A PAGAR)

Saldo de Horas Atual:
000:48 (A COMPENSAR)

Observação

Data : ___/___/___

Funcionário

Data : ___/___/___

Chefia Imediata



Relatório de Acompanhamento Mensal do termo de colaboração 001/2020
Hospital Municipal Oceânico de Niterói



Cartão de Ponto
 VIVA RIO
 Emissão: Julho/2021

Página 4 de 250

Seção: N.32.6 - HOSPITAL MUNICIPAL OCEANICO DE NITEROI
 010.13
 001598

SUSSEKIND MENDONCA, 200
 CPF-- 00.343.941/0032-24

Data: 04/08/2021
 Período: 01/07/2021 à 31/07/2021

Chapa	Nome do Funcionário		Cargo					Quantidade de Horas							
	Carteira de Trabalho	Função						Exec	Ad.Not	Atraso	Falta	Abono			
Data	Ent1	Sai1	Ent2	Sai2	Ent3	Sai3	Ent4	Sai4	Ent5	Sai5					
00180942			ADRIANA DE ARAUJO SANTOS		Tecnico de Enfermagem										
50709 - 149			Tecnico de Enfermagem		Tecnico de Enfermagem										
01/07/2021	QUI	18:51	+07:01								08:00				
02/07/2021	SEX														
03/07/2021	SAB														
04/07/2021	DOM	18:51	+07:07								08:00				
05/07/2021	SEG														
06/07/2021	TER														
07/07/2021	QUA	18:59	+06:56								08:00				
08/07/2021	QUI														
09/07/2021	SEX														
10/07/2021	SAB	18:52	+07:24								00:24	08:00			
11/07/2021	DOM														
12/07/2021	SEG														
13/07/2021	TER	18:53	+06:56								08:00				
14/07/2021	QUA														
15/07/2021	QUI														
16/07/2021	SEX													12:00	
17/07/2021	SAB														
18/07/2021	DOM														
19/07/2021	SEG	18:45	+07:11								00:26	08:00			
20/07/2021	TER														
21/07/2021	QUA														
22/07/2021	QUI	18:51	+07:08								08:00				
23/07/2021	SEX														
24/07/2021	SAB														
25/07/2021	DOM	18:50	+07:15								08:00				
26/07/2021	SEG														
27/07/2021	TER														
28/07/2021	QUA	18:56	+06:27								08:00	00:33			
29/07/2021	QUI														
30/07/2021	SEX														
31/07/2021	SAB													12:00	

Saldo de Horas Anterior: 001:44 (A COMPENSAR) Saldo do Período (01/07/2021 à 31/07/2021) : 000:17 (A COMPENSAR) Saldo de Horas Atual: 002:01 (A COMPENSAR)

Eventos do Movimento do período de 01/07/2021 à 31/07/2021

0155	ADICIONAL NOTURNO 20%	072:00
0182	FALTAS (EM HORAS)	024:00

Observação

Data : ___/___/___ Data : ___/___/___
 Funcionário Chefia Imediata



Relatório de Acompanhamento Mensal do termo de colaboração 001/2020
Hospital Municipal Oceânico de Niterói



Cartão de Ponto
VIVA RIO
Emissão: Julho/2021

Página 5 de 250

Seção: N.32.6 - HOSPITAL MUNICIPAL OCEANICO DE NITEROI
010.13
001598

SUSSEKIND MENDONCA, 200
CEPJ-- 00.343.941/0032-24

Data: 04/08/2021
Período: 01/07/2021 à 31/07/2021

Chapa	Nome do Funcionário		Cargo					Quantidade de Horas				
	Carteira de Trabalho	Função	Ent1	Ent2	Ent3	Ent4	Ent5	Exec	Ad.Not	Atraso	Falta	Abono
00180319 17914 - 085	ADRIANA DE MORAIS PEREIRA	Fisioterapeuta										
01/07/2021	QUI 06:48 16:23							03:35				
02/07/2021	SEX										06:00	
03/07/2021	SAB											
04/07/2021	DOM											
05/07/2021	SEG 06:43 15:51							03:08				
06/07/2021	TER 06:50 13:29							00:39				
07/07/2021	QUA 06:54 12:22 Abono Gestão											00:32
08/07/2021	QUI 06:40 15:36							02:56				
09/07/2021	SEX										06:00	
10/07/2021	SAB											
11/07/2021	DOM											
12/07/2021	SEG 06:41 16:14							03:33				
13/07/2021	TER 06:41 12:41											
14/07/2021	QUA 06:34 12:14 Abono Gestão											00:20
15/07/2021	QUI 07:00 16:01							03:01				
16/07/2021	SEX										06:00	
17/07/2021	SAB											
18/07/2021	DOM											
19/07/2021	SEG 06:40 15:35							01:00				
20/07/2021	TER 06:34 12:58							00:24				
21/07/2021	QUA 06:38 12:18									00:20		
22/07/2021	QUI 06:38 16:10							01:00				
23/07/2021	SEX										06:00	
24/07/2021	SAB											
25/07/2021	DOM											
26/07/2021	SEG 06:38 12:40											
27/07/2021	TER 06:58 12:49											
28/07/2021	QUA										06:00	
29/07/2021	QUI 07:00 16:04							01:00				
30/07/2021	SEX										06:00	
31/07/2021	SAB											

Saldo de Horas Anterior: 000:32 (A COMPENSAR) Saldo do Período (01/07/2021 à 31/07/2021) : 007:56 (A COMPENSAR) Saldo de Horas Atual: 008:28 (A COMPENSAR)

Eventos do Movimento do período de 01/07/2021 à 31/07/2021
0182 FALTAS (EM HORAS) 024:00

Observação

Data : ___/___/___ Data : ___/___/___
Funcionário Chefia Imediata



Relatório de Acompanhamento Mensal do termo de colaboração 001/2020
Hospital Municipal Oceânico de Niterói



Cartão de Ponto
VIVA RIO
Emissão: Julho/2021

Página 6 de 250

Seção: N.32.6 - HOSPITAL MUNICIPAL OCEANICO DE NITEROI
010.13
001598

SUSSEKIND MENDONCA, 200
CEPJ-- 00.343.941/0032-24

Data: 04/08/2021
Período: 01/07/2021 à 31/07/2021

Chapa	Nome do Funcionário		Cargo	Quantidade de Horas				
	Carteira de Trabalho	Função		Exec	Ad.Not	Atraso	Falta	Abono
Data	Ent1	Sai1 Ent2 Sai2 Ent3 Sai3 Ent4 Sai4 Ent5 Sai5						
N3226449 8756831 - 0040		ADRIANA RAMOS MIRANDA Tecnico de Enfermagem	Tecnico de Enfermagem					
01/07/2021	QUI							
02/07/2021	SEX							
03/07/2021	SAB	Troca de Escala						12:00
04/07/2021	DOM							
05/07/2021	SEG							
06/07/2021	TER	19:20 19:16		08:00				
07/07/2021	QUA							
08/07/2021	QUI							
09/07/2021	SEX	Troca de Escala						12:00
10/07/2021	SAB							
11/07/2021	DOM							
12/07/2021	SEG	18:06 19:00		08:00				
13/07/2021	TER							
14/07/2021	QUA							
15/07/2021	QUI	Troca de Escala						12:00
16/07/2021	SEX							
17/07/2021	SAB							
18/07/2021	DOM	18:12 19:04		08:00				
19/07/2021	SEG							
20/07/2021	TER							
21/07/2021	QUA	Troca de Escala						12:00
22/07/2021	QUI							
23/07/2021	SEX							
24/07/2021	SAB	19:19 18:41		08:00				
25/07/2021	DOM							
26/07/2021	SEG							
27/07/2021	TER	Troca de Escala						12:00
28/07/2021	QUA							
29/07/2021	QUI							
30/07/2021	SEX	18:36 07:31		08:00				
31/07/2021	SAB							

Saldo de Horas Anterior: 004:40 (A COMPENSAR) Saldo do Período (01/07/2021 à 31/07/2021) : 000:00 (A COMPENSAR) Saldo de Horas Atual: 004:40 (A COMPENSAR)

Eventos do Movimento do período de 01/07/2021 à 31/07/2021
0155 ADICIONAL NOTURNO 20% 040:00

Observação

Data : ___/___/___ Data : ___/___/___
Funcionário Chefia Imediata



Relatório de Acompanhamento Mensal do termo de colaboração 001/2020
Hospital Municipal Oceânico de Niterói



Cartão de Ponto
 VIVA RIO
 Emissão: Julho/2021

Página 7 de 250

Seção: N.32.6 - HOSPITAL MUNICIPAL OCEANICO DE NITEROI
 010.13
 001598

SUSSEKIND MENDONCA, 200
 CPF-- 00.343.941/0032-24

Data: 04/08/2021
 Período: 01/07/2021 à 31/07/2021

Chapa	Nome do Funcionário		Cargo					Quantidade de Horas					
	Carteira de Trabalho	Função	Ent1	Ent2	Ent3	Ent4	Ent5	Sai5	Exec	Ad.Not	Atraso	Falta	Abono
00180322		ADRIANA TAVARES											
77007 - 140		TÉCNICO DE ENFERMAGEM NIR											
01/07/2021	QUI												
02/07/2021	SEX	06:51 18:59											
03/07/2021	SAB												
04/07/2021	DOM												
05/07/2021	SEG	07:27 19:05								100:22			
06/07/2021	TER												
07/07/2021	QUA												
08/07/2021	QUI	07:02 18:59											
09/07/2021	SEX												
10/07/2021	SAB												
11/07/2021	DOM	07:40 19:03								100:37			
12/07/2021	SEG												
13/07/2021	TER												
14/07/2021	QUA	07:21 19:00								100:21			
15/07/2021	QUI												
16/07/2021	SEX												
17/07/2021	SAB											12:00	
18/07/2021	DOM												
19/07/2021	SEG												
20/07/2021	TER	07:00 19:00											
21/07/2021	QUA												
22/07/2021	QUI												
23/07/2021	SEX	19:27 18:55							01:00	08:00			
24/07/2021	SAB												
25/07/2021	DOM												
26/07/2021	SEG	18:52 18:49							01:00	08:00			
27/07/2021	TER												
28/07/2021	QUA												
29/07/2021	QUI	07:20 18:59								100:21			
30/07/2021	SEX												
31/07/2021	SAB												

Saldo de Horas Anterior: 000:42 (A PAGAR) Saldo do Período (01/07/2021 à 31/07/2021) : 000:19 (A COMPENSAR) Saldo de Horas Atual: 000:23 (A PAGAR)

Eventos do Movimento do período de 01/07/2021 à 31/07/2021

0155 ADICIONAL NOTURNO 20% 016:00
 0182 FALTAS (EM HORAS) 012:00

Observação

Data : ___/___/___ Data : ___/___/___
 Funcionário Chefia Imediata



Relatório de Acompanhamento Mensal do termo de colaboração 001/2020
Hospital Municipal Oceânico de Niterói



Cartão de Ponto
 VIVA RIO
 Emissão: Julho/2021

Página 8 de 250

Seção: N.32.6 - HOSPITAL MUNICIPAL OCEANICO DE NITEROI
 010.13
 001598

SUSSEKIND MENDONCA, 200
 CPF-- 00.343.941/0032-24

Data: 04/08/2021
 Período: 01/07/2021 à 31/07/2021

Chapa	Nome do Funcionário		Cargo					Quantidade de Horas							
	Carteira de Trabalho	Função	Ent1	Ent2	Ent3	Ent4	Ent5	Ent6	Ent7	Ent8	Exec	Ad.Not	Atraso	Falta	Abono
N3254436 7510060 - 0040	ADRIANO GOMES COSTA Mensageiro														
01/07/2021	QUI	Não Admitido													
02/07/2021	SEX	19:16 +06:58								08:00	00:18				
03/07/2021	SAB														
04/07/2021	DOM	19:19 +07:14								08:00					
05/07/2021	SEG														
06/07/2021	TER	19:00 +07:12								08:00					
07/07/2021	QUA														
08/07/2021	QUI	18:55 +07:04								08:00					
09/07/2021	SEX														
10/07/2021	SAB	18:50 +07:08								08:00					
11/07/2021	DOM														
12/07/2021	SEG	19:16 +07:18								08:00					
13/07/2021	TER														
14/07/2021	QUA	19:08 +07:19								00:19	08:00				
15/07/2021	QUI														
16/07/2021	SEX	19:15 +07:11								08:00					
17/07/2021	SAB														
18/07/2021	DOM	19:00 +06:58								08:00					
19/07/2021	SEG														
20/07/2021	TER	19:06 +07:01								08:00					
21/07/2021	QUA														
22/07/2021	QUI	19:10 +07:09								08:00					
23/07/2021	SEX														
24/07/2021	SAB	18:49 +07:07								08:00					
25/07/2021	DOM														
26/07/2021	SEG	19:12 +07:00								08:00					
27/07/2021	TER														
28/07/2021	QUA	19:14 +07:00								08:00					
29/07/2021	QUI														
30/07/2021	SEX	19:10 +07:07								08:00					
31/07/2021	SAB														

Saldo de Horas Anterior: 000:00 (A COMPENSAR) Saldo do Período (01/07/2021 à 31/07/2021) : 000:01 (A COMPENSAR) Saldo de Horas Atual: 000:01 (A COMPENSAR)

Eventos do Movimento do período de 01/07/2021 à 31/07/2021
 0155 ADICIONAL NOTURNO 20% 120:00

Observação

Data : ___/___/___ Data : ___/___/___
 Funcionário Chefia Imediata



Relatório de Acompanhamento Mensal do termo de colaboração 001/2020
Hospital Municipal Oceânico de Niterói



Cartão de Ponto
 VIVA RIO
 Emissão: Julho/2021

Página 9 de 250

Seção: N.32.6 - HOSPITAL MUNICIPAL OCEANICO DE NITEROI
 010.13
 001598

SUSSEKIND MENDONCA, 200
 CPF-- 00.343.941/0032-24

Data: 04/08/2021
 Período: 01/07/2021 à 31/07/2021

Chapa	Nome do Funcionário		Cargo					Quantidade de Horas				
	Carteira de Trabalho	Função	Ent1	Ent2	Ent3	Ent4	Ent5	Exec	Ad.Not	Atraso	Falta	Abono
00180861 4857334 - 0020	ADRIANO MARTINS DOS SANTOS Maqueiro											
01/07/2021	QUI Férias											
02/07/2021	SEX Férias											
03/07/2021	SAB Férias											
04/07/2021	DOM Férias											
05/07/2021	SEG Férias											
06/07/2021	TER Férias											
07/07/2021	QUA Férias											
08/07/2021	QUI Férias											
09/07/2021	SEX Férias											
10/07/2021	SAB Férias											
11/07/2021	DOM Férias											
12/07/2021	SEG Férias											
13/07/2021	TER Férias											
14/07/2021	QUA Férias											
15/07/2021	QUI Férias											
16/07/2021	SEX Férias											
17/07/2021	SAB Férias											
18/07/2021	DOM Férias											
19/07/2021	SEG Férias											
20/07/2021	TER Férias											
21/07/2021	QUA Férias											
22/07/2021	QUI Férias											
23/07/2021	SEX Férias											
24/07/2021	SAB Férias											
25/07/2021	DOM Férias											
26/07/2021	SEG Férias											
27/07/2021	TER Férias											
28/07/2021	QUA Férias											
29/07/2021	QUI Férias											
30/07/2021	SEX Férias											
31/07/2021	SAB											

Saldo de Horas Anterior: 000:01 (A PAGAR) Saldo do Período (01/07/2021 à 31/07/2021) : 000:00 (A COMPENSAR) Saldo de Horas Atual: 000:01 (A PAGAR)

Observação

Data : ___/___/___ Data : ___/___/___
 Funcionário Chefia Imediata



Relatório de Acompanhamento Mensal do termo de colaboração 001/2020
Hospital Municipal Oceânico de Niterói



Cartão de Ponto
VIVA RIO
Emissão: Julho/2021

Página 10 de 250

Seção: N.32.6 - HOSPITAL MUNICIPAL OCEANICO DE NITEROI
010.13
001598

SUSSEKIND MENDONCA, 200
CEPJ-- 00.343.941/0032-24

Data: 04/08/2021
Período: 01/07/2021 à 31/07/2021

Chapa	Nome do Funcionário		Cargo	Quantidade de Horas						
	Carteira de Trabalho	Função		Exec	Ad.Not	Atraso	Falta	Abono		
Data	Ent1	Sai1	Ent2	Sai2	Ent3	Sai3	Ent4	Sai4	Ent5	Sai5
N3226452 66583 - 123			AGUIDA PAULA BORGES DE OLIVEIRA Enfermeiro							
01/07/2021	QUI									
02/07/2021	SEX									
03/07/2021	SAB	06:27	+06:23				01:00	08:00		
04/07/2021	DOM									
05/07/2021	SEG									
06/07/2021	TER	06:44	18:22					00:22		
07/07/2021	QUA									
08/07/2021	QUI									
09/07/2021	SEX	Troca de Escala								12:00
10/07/2021	SAB									
11/07/2021	DOM									
12/07/2021	SEG	06:39	18:59				00:21			
13/07/2021	TER									
14/07/2021	QUA									
15/07/2021	QUI	Troca de Escala								12:00
16/07/2021	SEX									
17/07/2021	SAB	06:36	18:40				01:00			
18/07/2021	DOM	06:36	18:19					00:17		
19/07/2021	SEG									
20/07/2021	TER									
21/07/2021	QUA	Troca de Escala								12:00
22/07/2021	QUI									
23/07/2021	SEX									
24/07/2021	SAB	06:29	+06:25				01:00	08:00		
25/07/2021	DOM									
26/07/2021	SEG									
27/07/2021	TER	06:24	+06:14				01:00	08:00		
28/07/2021	QUA									
29/07/2021	QUI									
30/07/2021	SEX	06:37	18:17					00:20		
31/07/2021	SAB									

Saldo de Horas Anterior: 002:39 (A COMPENSAR) Saldo do Período (01/07/2021 à 31/07/2021) : 003:22 (A COMPENSAR) Saldo de Horas Atual: 006:01 (A COMPENSAR)

Eventos do Movimento do período de 01/07/2021 à 31/07/2021

0155 ADICIONAL NOTURNO 20% 024:00

Observação

Data : ___/___/___ Data : ___/___/___
Funcionário Chefia Imediata



Relatório de Acompanhamento Mensal do termo de colaboração 001/2020
Hospital Municipal Oceânico de Niterói



Cartão de Ponto
 VIVA RIO
 Emissão: Julho/2021

Página 11 de 250

Seção: N.32.6 - HOSPITAL MUNICIPAL OCEANICO DE NITEROI
 010.13
 001598

SUSSEKIND MENDONCA, 200
 CEPJ-- 00.343.941/0032-24

Data: 04/08/2021
 Período: 01/07/2021 à 31/07/2021

Chapa	Nome do Funcionário		Cargo					Quantidade de Horas							
	Carteira de Trabalho	Função						Exec	Ad.Not	Atraso	Falta	Abono			
Data	Ent1	Sai1	Ent2	Sai2	Ent3	Sai3	Ent4	Sai4	Ent5	Sai5					
00180334	ALAN HIRAM PIMENTEL DOS SANTOS		Tecnico de Enfermagem												
79980 - 153	Tecnico de Enfermagem		Tecnico de Enfermagem												
01/07/2021	QUI	07:17	18:26								00:51				
02/07/2021	SEX														
03/07/2021	SAB														
04/07/2021	DOM	07:13	18:27								00:33				
05/07/2021	SEG														
06/07/2021	TER														
07/07/2021	QUA	07:12	19:03												
08/07/2021	QUI	07:17	19:04												
09/07/2021	SEX														
10/07/2021	SAB										12:00				
11/07/2021	DOM														
12/07/2021	SEG														
13/07/2021	TER	07:25	19:17												
14/07/2021	QUA														
15/07/2021	QUI														
16/07/2021	SEX	Troca de Escala												12:00	
17/07/2021	SAB														
18/07/2021	DOM														
19/07/2021	SEG	07:01	19:12												
20/07/2021	TER														
21/07/2021	QUA														
22/07/2021	QUI	07:24	18:52								00:32				
23/07/2021	SEX														
24/07/2021	SAB														
25/07/2021	DOM	07:30	18:48								00:42				
26/07/2021	SEG														
27/07/2021	TER														
28/07/2021	QUA	07:16	18:31								00:45				
29/07/2021	QUI														
30/07/2021	SEX														
31/07/2021	SAB	07:12	19:22						00:22						

Saldo de Horas Anterior: 003:55 (A PAGAR) Saldo do Período (01/07/2021 à 31/07/2021) : 003:01 (A PAGAR) Saldo de Horas Atual: 006:56 (A PAGAR)

Eventos do Movimento do período de 01/07/2021 à 31/07/2021
 0182 FALTAS (EM HORAS) 012:00

Observação

Data : ___/___/___ Data : ___/___/___
 Funcionário Chefia Imediata



Relatório de Acompanhamento Mensal do termo de colaboração 001/2020
Hospital Municipal Oceânico de Niterói



Cartão de Ponto
 VIVA RIO
 Emissão: Julho/2021

Página 12 de 250

Seção: N.32.6 - HOSPITAL MUNICIPAL OCEANICO DE NITEROI
 010.13
 001598

SUSSEKIND MENDONCA, 200
 CEPJ-- 00.343.941/0032-24

Data: 04/08/2021
 Período: 01/07/2021 à 31/07/2021

Chapa	Nome do Funcionário		Cargo	Quantidade de Horas						
	Carteira de Trabalho	Função		Exec	Ad.Not	Atraso	Falta	Abono		
Data	Ent1	Sai1	Ent2	Sai2	Ent3	Sai3	Ent4	Sai4	Ent5	Sai5
N3226416 23720 - 061			ALCILENE VIANA DE OLIVEIRA Tecnico de Enfermagem							
01/07/2021	QUI		Troca de Escala							12:00
02/07/2021	SEX									
03/07/2021	SAB									
04/07/2021	DOM	07:28	+07:45							
05/07/2021	SEG									
06/07/2021	TER									
07/07/2021	QUA		Troca de Escala							12:00
08/07/2021	QUI									
09/07/2021	SEX									
10/07/2021	SAB	07:47	+07:26							
11/07/2021	DOM									
12/07/2021	SEG									
13/07/2021	TER		Troca de Escala							12:00
14/07/2021	QUA									
15/07/2021	QUI									
16/07/2021	SEX	08:19	+07:16							
17/07/2021	SAB									
18/07/2021	DOM									
19/07/2021	SEG		Troca de Escala							12:00
20/07/2021	TER									
21/07/2021	QUA									
22/07/2021	QUI	07:22	+06:19							
23/07/2021	SEX									
24/07/2021	SAB									
25/07/2021	DOM		Troca de Escala							12:00
26/07/2021	SEG									
27/07/2021	TER									
28/07/2021	QUA	07:46	+07:38							
29/07/2021	QUI									
30/07/2021	SEX									
31/07/2021	SAB		Troca de Escala							12:00

Saldo de Horas Anterior: 000:00 (A COMPENSAR) Saldo do Período (01/07/2021 à 31/07/2021) : 000:00 (A COMPENSAR) Saldo de Horas Atual: 000:00 (A COMPENSAR)

Eventos do Movimento do período de 01/07/2021 à 31/07/2021
 0155 ADICIONAL NOTURNO 20% 040:00

Observação

Data : ___/___/___ Data : ___/___/___
 Funcionário Chefia Imediata



Relatório de Acompanhamento Mensal do termo de colaboração 001/2020
Hospital Municipal Oceânico de Niterói



Cartão de Ponto
 VIVA RIO
 Emissão: Julho/2021

Página 13 de 250

Seção: N.32.6 - HOSPITAL MUNICIPAL OCEANICO DE NITEROI
 010.13
 001598

SUSSEKIND MENDONCA, 200
 CPF-- 00.343.941/0032-24

Data: 04/08/2021
 Período: 01/07/2021 à 31/07/2021

Chapa	Nome do Funcionário		Cargo					Quantidade de Horas							
	Carteira de Trabalho	Função						Exec	Ad.Not	Atraso	Falta	Abono			
Data	Ent1	Sai1	Ent2	Sai2	Ent3	Sai3	Ent4	Sai4	Ent5	Sai5					
N3254429	ALCIONE MARIANO DE VASCONCELOS		Tecnico de Enfermagem												
81904 - 118	Tecnico de Enfermagem		Tecnico de Enfermagem												
01/07/2021	QUI														
02/07/2021	SEX	07:00	19:00												
03/07/2021	SAB														
04/07/2021	DOM														
05/07/2021	SEG	07:00	18:46												
06/07/2021	TER														
07/07/2021	QUA														
08/07/2021	QUI	Falecimento												12:00	
09/07/2021	SEX														
10/07/2021	SAB														
11/07/2021	DOM	07:00	18:39												
12/07/2021	SEG														
13/07/2021	TER														
14/07/2021	QUA	07:15	18:54												
15/07/2021	QUI	08:00	08:01								00:01				
16/07/2021	SEX														
17/07/2021	SAB	07:00	18:48												
18/07/2021	DOM														
19/07/2021	SEG														
20/07/2021	TER	07:10	19:09												
21/07/2021	QUA														
22/07/2021	QUI														
23/07/2021	SEX	07:15	18:43												
24/07/2021	SAB														
25/07/2021	DOM														
26/07/2021	SEG	06:49	19:05												
27/07/2021	TER														
28/07/2021	QUA														
29/07/2021	QUI	07:14	19:00												
30/07/2021	SEX														
31/07/2021	SAB														
Saldo de Horas Anterior:		Saldo do Período (01/07/2021 à 31/07/2021) :					Saldo de Horas Atual:								
000:00 (A COMPENSAR)		000:37 (A PAGAR)					000:37 (A PAGAR)								

Observação

Data : ___/___/___ Data : ___/___/___
 Funcionário Chefia Imediata



Relatório de Acompanhamento Mensal do termo de colaboração 001/2020
Hospital Municipal Oceânico de Niterói



Cartão de Ponto
VIVA RIO
Emissão: Julho/2021

Página 14 de 250

Seção: N.32.6 - HOSPITAL MUNICIPAL OCEANICO DE NITEROI
010.13
001598

SUSSEKIND MENDONCA, 200
CPF-- 00.343.941/0032-24

Data: 04/08/2021
Período: 01/07/2021 à 31/07/2021

Chapa	Nome do Funcionário		Cargo					Quantidade de Horas							
	Carteira de Trabalho	Função	Ent1	Ent2	Ent3	Ent4	Ent5	Ent6	Ent7	Ent8	Exec	Ad.Not	Atraso	Falta	Abono
N3254427 86629 - 130		ALDA DE OLIVEIRA FERREIRA Tecnico de Enfermagem													
01/07/2021	QUI														
02/07/2021	SEX	07:00 +06:59								01:00	08:00				
03/07/2021	SAB														
04/07/2021	DOM														
05/07/2021	SEG	Troca de Escala												12:00	
06/07/2021	TER														
07/07/2021	QUA														
08/07/2021	QUI	07:40 +07:32								01:00	08:00				
09/07/2021	SEX														
10/07/2021	SAB														
11/07/2021	DOM	Troca de Escala												12:00	
12/07/2021	SEG														
13/07/2021	TER														
14/07/2021	QUA	07:20 +08:08								01:00	08:00				
15/07/2021	QUI														
16/07/2021	SEX														
17/07/2021	SAB	Troca de Escala												12:00	
18/07/2021	DOM														
19/07/2021	SEG														
20/07/2021	TER	07:33 +07:47								01:00	08:00				
21/07/2021	QUA														
22/07/2021	QUI														
23/07/2021	SEX	Troca de Escala												12:00	
24/07/2021	SAB														
25/07/2021	DOM														
26/07/2021	SEG	+07:45 * 07:34 *								01:00	58:17				
27/07/2021	TER	07:45 *													
28/07/2021	QUA														
29/07/2021	QUI												12:00		
30/07/2021	SEX														
31/07/2021	SAB														

Saldo de Horas Anterior: 000:00 (A COMPENSAR) Saldo do Período (01/07/2021 à 31/07/2021) : 005:00 (A COMPENSAR) Saldo de Horas Atual: 005:00 (A COMPENSAR)

Eventos do Movimento do período de 01/07/2021 à 31/07/2021

0155 ADICIONAL NOTURNO 20% 090:17
0182 FALTAS (EM HORAS) 012:00

Observação

Data : ___/___/___ Data : ___/___/___
Funcionário Chefia Imediata



**Relatório de Acompanhamento Mensal do termo de colaboração 001/2020
Hospital Municipal Oceânico de Niterói**



Cartão de Ponto
VIVA RIO
Emissão: Julho/2021

Página 15 de 250

Seção: N.32.6 - HOSPITAL MUNICIPAL OCEANICO DE NITEROI
010.13
001598

SUSSEKIND MENDONCA, 200
CPF-- 00.343.941/0032-24

Data: 04/08/2021
Período: 01/07/2021 à 31/07/2021

Chapa	Nome do Funcionário		Cargo					Quantidade de Horas							
	Carteira de Trabalho	Função						Exec	Ad.Not	Atraso	Falta	Abono			
Data	Ent1	Sai1	Ent2	Sai2	Ent3	Sai3	Ent4	Sai4	Ent5	Sai5					
N3226305	ALESSANDRA APRIGIO FERREIRA DE SOUZA QUINTANILHA		Tecnico de Enfermagem												
49012 - 162	Tecnico de Enfermagem		Tecnico de Enfermagem												
01/07/2021	QUI	20:10	+07:47								08:00	00:23			
02/07/2021	SEX														
03/07/2021	SAB														
04/07/2021	DOM	18:31	+07:34								01:03	08:00			
05/07/2021	SEG														
06/07/2021	TER														
07/07/2021	QUA	20:12	+07:36								08:00	00:36			
08/07/2021	QUI														
09/07/2021	SEX														
10/07/2021	SAB	18:41	+07:25								00:44	08:00			
11/07/2021	DOM														
12/07/2021	SEG														
13/07/2021	TER	Atestado Médico													12:00
14/07/2021	QUA														
15/07/2021	QUI														
16/07/2021	SEX	19:16	+07:31								08:00				
17/07/2021	SAB														
18/07/2021	DOM														
19/07/2021	SEG	20:13	+07:28								08:00	00:45			
20/07/2021	TER														
21/07/2021	QUA														
22/07/2021	QUI	19:40	+07:29								08:00				
23/07/2021	SEX														
24/07/2021	SAB														
25/07/2021	DOM	20:07	+06:33								08:00	01:34			
26/07/2021	SEG														
27/07/2021	TER														
28/07/2021	QUA	18:50	+07:39								00:39	08:00			
29/07/2021	QUI														
30/07/2021	SEX														
31/07/2021	SAB	20:11	*								01:00	18:17			

Saldo de Horas Anterior: 008:21 (A PAGAR) Saldo do Período (01/07/2021 à 31/07/2021) : 000:08 (A COMPENSAR) Saldo de Horas Atual: 008:13 (A PAGAR)

Eventos do Movimento do período de 01/07/2021 à 31/07/2021
0155 ADICIONAL NOTURNO 20% 090:17

Observação

Data : ___/___/___ Data : ___/___/___
Funcionário Chefia Imediata



Relatório de Acompanhamento Mensal do termo de colaboração 001/2020
Hospital Municipal Oceânico de Niterói



Cartão de Ponto
VIVA RIO
Emissão: Julho/2021

Página 16 de 250

Seção: N.32.6 - HOSPITAL MUNICIPAL OCEANICO DE NITEROI
010.13
001598

SUSSEKIND MENDONCA, 200
CPF-- 00.343.941/0032-24

Data: 04/08/2021
Período: 01/07/2021 à 31/07/2021

Chapa	Nome do Funcionário		Cargo					Quantidade de Horas				
	Carteira de Trabalho	Função	Ent1	Ent2	Ent3	Ent4	Ent5	Exec	Ad.Not	Atraso	Falta	Abono
N3226241 79098 - 157	ALESSANDRA CABRAL DA SILVA	NUTRICIONISTA										
01/07/2021	QUI											
02/07/2021	SEX											
03/07/2021	SAB 07:33 19:24											
04/07/2021	DOM 06:49 19:02											
05/07/2021	SEG											
06/07/2021	TER											
07/07/2021	QUA 07:37 19:12								00:25			
08/07/2021	QUI											
09/07/2021	SEX											
10/07/2021	SAB 07:02 19:07											
11/07/2021	DOM											
12/07/2021	SEG											
13/07/2021	TER											
14/07/2021	QUA 06:48 +07:16								08:00			
15/07/2021	QUI											
16/07/2021	SEX											
17/07/2021	SAB 07:00 18:43									00:17		
18/07/2021	DOM											
19/07/2021	SEG											
20/07/2021	TER											
21/07/2021	QUA 06:58 19:12											
22/07/2021	QUI											
23/07/2021	SEX 07:21 19:32											
24/07/2021	SAB Troca de Escala											12:00
25/07/2021	DOM 07:19 18:59									00:20		
26/07/2021	SEG 06:54 19:01											
27/07/2021	TER											
28/07/2021	QUA 07:00 19:06											
29/07/2021	QUI											
30/07/2021	SEX											
31/07/2021	SAB 07:00 19:32								00:32			

Saldo de Horas Anterior: 002:36 (A COMPENSAR) Saldo do Período (01/07/2021 à 31/07/2021) : 000:30 (A PAGAR) Saldo de Horas Atual: 002:06 (A COMPENSAR)

Eventos do Movimento do período de 01/07/2021 à 31/07/2021

0155 ADICIONAL NOTURNO 20% 008:00

Observação

Data : ___/___/___ Data : ___/___/___
Funcionário Chefia Imediata



Relatório de Acompanhamento Mensal do termo de colaboração 001/2020
Hospital Municipal Oceânico de Niterói



Cartão de Ponto
 VIVA RIO
 Emissão: Julho/2021

Página 17 de 250

Seção: N.32.6 - HOSPITAL MUNICIPAL OCEANICO DE NITEROI
 012.13
 001995

SUSSEKIND MENDONCA, 200
 CPF-- 00.343.941/0032-24

Data: 04/08/2021
 Período: 01/07/2021 à 31/07/2021

Chapa	Nome do Funcionário		Cargo					Quantidade de Horas						
	Carteira de Trabalho	Função						Exec	Ad.Not	Atraso	Falta	Abono		
Data	Ent1	Sai1	Ent2	Sai2	Ent3	Sai3	Ent4	Sai4	Ent5	Sai5				
N3217791			ALESSANDRA DE JESUS TEIXEIRA											
81600 - 143			AUXILIAR ADMINISTRATIVO		Auxiliar									
01/07/2021	QUI												08:00	
02/07/2021	SEX												08:00	
03/07/2021	SAB													
04/07/2021	DOM													
05/07/2021	SEG												08:00	
06/07/2021	TER												08:00	
07/07/2021	QUA												08:00	
08/07/2021	QUI												08:00	
09/07/2021	SEX												08:00	
10/07/2021	SAB													
11/07/2021	DOM													
12/07/2021	SEG												08:00	
13/07/2021	TER												08:00	
14/07/2021	QUA												08:00	
15/07/2021	QUI												08:00	
16/07/2021	SEX												08:00	
17/07/2021	SAB													
18/07/2021	DOM													
19/07/2021	SEG												08:00	
20/07/2021	TER												08:00	
21/07/2021	QUA												08:00	
22/07/2021	QUI												08:00	
23/07/2021	SEX												08:00	
24/07/2021	SAB													
25/07/2021	DOM													
26/07/2021	SEG												08:00	
27/07/2021	TER												08:00	
28/07/2021	QUA												08:00	
29/07/2021	QUI												08:00	
30/07/2021	SEX												08:00	
31/07/2021	SAB													

Saldo de Horas Anterior: 320:00 (A PAGAR) Saldo do Período (01/07/2021 à 31/07/2021) : 000:00 (A COMPENSAR) Saldo de Horas Atual: 320:00 (A PAGAR)

Eventos do Movimento do período de 01/07/2021 à 31/07/2021
 0182 FALTAS (EM HORAS) 176:00

Observação

Data : ___/___/___ Data : ___/___/___
 Funcionário Chefia Imediata



Relatório de Acompanhamento Mensal do termo de colaboração 001/2020
Hospital Municipal Oceânico de Niterói



Cartão de Ponto
VIVA RIO
Emissão: Julho/2021

Página 18 de 250

Seção: N.32.6 - HOSPITAL MUNICIPAL OCEANICO DE NITEROI
010.13
001598

SUSSEKIND MENDONCA, 200
CEPJ-- 00.343.941/0032-24

Data: 04/08/2021
Período: 01/07/2021 à 31/07/2021

Chapa	Nome do Funcionário		Cargo					Quantidade de Horas				
	Carteira de Trabalho	Função	Ent1	Ent2	Ent3	Ent4	Ent5	Exec	Ad.Not	Atraso	Falta	Abono
N3226496 6641992 - 0060	ALESSANDRA DE SOUZA FERREIRA Enfermeiro											
01/07/2021	QUI 19:37 +07:39							08:00				
02/07/2021	SEX											
03/07/2021	SAB											
04/07/2021	DOM 19:11 +07:05							08:00				
05/07/2021	SEG											
06/07/2021	TER											
07/07/2021	QUA 19:49 +07:21							08:00	00:28			
08/07/2021	QUI											
09/07/2021	SEX											
10/07/2021	SAB 18:57 +06:44							08:00	00:16			
11/07/2021	DOM											
12/07/2021	SEG											
13/07/2021	TER 19:53 +07:38							08:00				
14/07/2021	QUA											
15/07/2021	QUI											
16/07/2021	SEX 19:07 +06:51							08:00	00:16			
17/07/2021	SAB											
18/07/2021	DOM											
19/07/2021	SEG 19:36 +07:33							08:00				
20/07/2021	TER											
21/07/2021	QUA											
22/07/2021	QUI 19:01 +07:22							00:22	08:00			
23/07/2021	SEX											
24/07/2021	SAB											
25/07/2021	DOM 19:20 +07:10							08:00				
26/07/2021	SEG											
27/07/2021	TER											
28/07/2021	QUA 19:00 +07:21							00:21	08:00			
29/07/2021	QUI											
30/07/2021	SEX											
31/07/2021	SAB Atestado Médico											12:00
Saldo de Horas Anterior: 001:58 (A COMPENSAR)			Saldo do Período (01/07/2021 à 31/07/2021) : 000:17 (A PAGAR)					Saldo de Horas Atual: 001:41 (A COMPENSAR)				

Eventos do Movimento do período de 01/07/2021 à 31/07/2021

0155 ADICIONAL NOTURNO 20% 080:00

Observação

Data : ___/___/___ Data : ___/___/___
Funcionário Chefia Imediata



Relatório de Acompanhamento Mensal do termo de colaboração 001/2020
Hospital Municipal Oceânico de Niterói



Cartão de Ponto
 VIVA RIO
 Emissão: Julho/2021

Página 19 de 250

Seção: N.32.6 - HOSPITAL MUNICIPAL OCEANICO DE NITEROI
 010.13
 001598

SUSSEKIND MENDONCA, 200
 CEPJ-- 00.343.941/0032-24

Data: 04/08/2021
 Período: 01/07/2021 à 31/07/2021

Chapa	Nome do Funcionário		Cargo					Quantidade de Horas					
	Carteira de Trabalho	Função	Ent1	Ent2	Ent3	Ent4	Ent5	Sai5	Exec	Ad.Not	Atraso	Falta	Abono
N3226214 6065077 - 0050	ALEXANDRA CRISTINA COSTA RIBEIRO CORREA	Tecnico de Enfermagem											
01/07/2021	QUI												
02/07/2021	SEX											12:00	
03/07/2021	SAB												
04/07/2021	DOM												
05/07/2021	SEG	06:48 18:20									00:40		
06/07/2021	TER												
07/07/2021	QUA												
08/07/2021	QUI	07:21 19:25											
09/07/2021	SEX												
10/07/2021	SAB												
11/07/2021	DOM	07:42 18:20									01:22		
12/07/2021	SEG												
13/07/2021	TER												
14/07/2021	QUA											12:00	
15/07/2021	QUI												
16/07/2021	SEX												
17/07/2021	SAB	06:44 18:19									00:25		
18/07/2021	DOM												
19/07/2021	SEG												
20/07/2021	TER	07:22 19:16											
21/07/2021	QUA												
22/07/2021	QUI												
23/07/2021	SEX	07:08 18:10									00:50		
24/07/2021	SAB												
25/07/2021	DOM												
26/07/2021	SEG	07:05 18:26									00:34		
27/07/2021	TER												
28/07/2021	QUA												
29/07/2021	QUI	06:59 18:22									00:38		
30/07/2021	SEX												
31/07/2021	SAB												

Saldo de Horas Anterior: 009:09 (A PAGAR) Saldo do Período (01/07/2021 à 31/07/2021) : 004:29 (A PAGAR) Saldo de Horas Atual: 013:38 (A PAGAR)

Eventos do Movimento do período de 01/07/2021 à 31/07/2021
 0182 FALTAS (EM HORAS) 024:00

Observação

Data : ___/___/___ Data : ___/___/___
Funcionário **Chefia Imediata**



Relatório de Acompanhamento Mensal do termo de colaboração 001/2020
Hospital Municipal Oceânico de Niterói



Cartão de Ponto
 VIVA RIO
 Emissão: Julho/2021

Página 20 de 250

Seção: N.32.6 - HOSPITAL MUNICIPAL OCEANICO DE NITEROI
 010.13
 001598

SUSSEKIND MENDONCA, 200
 CEPJ-- 00.343.941/0032-24

Data: 04/08/2021
 Período: 01/07/2021 à 31/07/2021

Chapa	Nome do Funcionário		Cargo					Quantidade de Horas				
	Carteira de Trabalho	Função	Ent1	Ent2	Ent3	Ent4	Ent5	Exec	Ad.Not	Atraso	Falta	Abono
00180320 45448 - 115	ALEXANDRA DOS REIS RIBEIRO	Fisioterapeuta										
01/07/2021	QUI											
02/07/2021	SEX											
03/07/2021	SAB											
04/07/2021	DOM											
05/07/2021	SEG											
06/07/2021	TER	19:47 +06:56						08:00	00:47			
07/07/2021	QUA	20:06 +06:40						08:00	01:26			
08/07/2021	QUI											
09/07/2021	SEX											
10/07/2021	SAB											
11/07/2021	DOM	19:09 +06:59						08:00				
12/07/2021	SEG											
13/07/2021	TER	19:25 +07:09						08:00	00:25			
14/07/2021	QUA	18:55 +06:41						08:00	00:19			
15/07/2021	QUI											
16/07/2021	SEX											
17/07/2021	SAB											
18/07/2021	DOM											
19/07/2021	SEG											
20/07/2021	TER	19:25 +07:36						08:00				
21/07/2021	QUA	18:58 +06:35						08:00	00:25			
22/07/2021	QUI											
23/07/2021	SEX											
24/07/2021	SAB											
25/07/2021	DOM	19:24 +07:06						08:00	00:18			
26/07/2021	SEG											
27/07/2021	TER	19:33 +07:16						08:00	00:17			
28/07/2021	QUA	19:18 +06:28						08:00	00:50			
29/07/2021	QUI											
30/07/2021	SEX											
31/07/2021	SAB											

Saldo de Horas Anterior: 003:56 (A PAGAR) Saldo do Período (01/07/2021 à 31/07/2021) : 004:47 (A PAGAR) Saldo de Horas Atual: 008:43 (A PAGAR)

Eventos do Movimento do período de 01/07/2021 à 31/07/2021

0155 ADICIONAL NOTURNO 20% 080:00

Observação

Data : ___/___/___ Data : ___/___/___
 Funcionário Chefia Imediata



Relatório de Acompanhamento Mensal do termo de colaboração 001/2020
Hospital Municipal Oceânico de Niterói



Cartão de Ponto
 VIVA RIO
 Emissão: Julho/2021

Página 21 de 250

Seção: N.32.6 - HOSPITAL MUNICIPAL OCEANICO DE NITEROI
 010.13
 001598

SUSSEKIND MENDONCA, 200
 CPF-- 00.343.941/0032-24

Data: 04/08/2021
 Período: 01/07/2021 à 31/07/2021

Chapa	Nome do Funcionário		Cargo	Quantidade de Horas						
	Carteira de Trabalho	Função		Exec	Ad.Not	Atraso	Falta	Abono		
Data	Ent1	Sai1	Ent2	Sai2	Ent3	Sai3	Ent4	Sai4	Ent5	Sai5
00180328			ALEXANDRE LYRA DA COSTA							
9239 - 061			Enfermeiro							
01/07/2021	QUI	07:39	19:19							
02/07/2021	SEX									
03/07/2021	SAB									
04/07/2021	DOM	06:42	18:12							
05/07/2021	SEG									
06/07/2021	TER									
07/07/2021	QUA	07:45	19:29							
08/07/2021	QUI									
09/07/2021	SEX									
10/07/2021	SAB	Troca de Escala								12:00
11/07/2021	DOM									
12/07/2021	SEG									
13/07/2021	TER	07:51	19:21							
14/07/2021	QUA									
15/07/2021	QUI									
16/07/2021	SEX	06:43	18:08							
17/07/2021	SAB									
18/07/2021	DOM									
19/07/2021	SEG	07:41	19:21							
20/07/2021	TER									
21/07/2021	QUA									
22/07/2021	QUI	06:49	18:07							
23/07/2021	SEX									
24/07/2021	SAB									
25/07/2021	DOM	07:49	19:10							
26/07/2021	SEG									
27/07/2021	TER									
28/07/2021	QUA	06:13	18:14							
29/07/2021	QUI									
30/07/2021	SEX									
31/07/2021	SAB	07:44	*							
							01:00	18:17		

Saldo de Horas Anterior: 009:17 (A PAGAR) Saldo do Período (01/07/2021 à 31/07/2021) : 003:03 (A PAGAR) Saldo de Horas Atual: 012:20 (A PAGAR)

Eventos do Movimento do período de 01/07/2021 à 31/07/2021

0155 ADICIONAL NOTURNO 20% 018:17

Observação

Data : ___/___/___ Data : ___/___/___
 Funcionário Chefia Imediata



**Relatório de Acompanhamento Mensal do termo de colaboração 001/2020
Hospital Municipal Oceânico de Niterói**



Cartão de Ponto
VIVA RIO
Emissão: Julho/2021

Página 22 de 250

Seção: N.32.6 - HOSPITAL MUNICIPAL OCEANICO DE NITEROI
010.13
001598

SUSSEKIND MENDONCA, 200
CEPJ-- 00.343.941/0032-24

Data: 04/08/2021
Período: 01/07/2021 à 31/07/2021

Chapa	Nome do Funcionário		Cargo					Quantidade de Horas					
	Carteira de Trabalho	Função	Ent1	Ent2	Ent3	Ent4	Ent5	Sai5	Exec	Ad.Not	Atraso	Falta	Abono
N3254423 9033557 - 0050	ALEXANDRE NASCIMENTO NETO AUXILIAR ADMINISTRATIVO												
01/07/2021	QUI	Não Admitido											
02/07/2021	SEX	Não Admitido											
03/07/2021	SAB	Não Admitido											
04/07/2021	DOM	Não Admitido											
05/07/2021	SEG	Não Admitido											
06/07/2021	TER	Não Admitido											
07/07/2021	QUA	Não Admitido											
08/07/2021	QUI	Não Admitido											
09/07/2021	SEX	Não Admitido											
10/07/2021	SAB	Não Admitido											
11/07/2021	DOM	Não Admitido											
12/07/2021	SEG	Não Admitido											
13/07/2021	TER	19:11 +07:00							08:00				
14/07/2021	QUA												
15/07/2021	QUI	18:55 +07:05							08:00				
16/07/2021	SEX												
17/07/2021	SAB	18:54 +07:25							00:25	08:00			
18/07/2021	DOM												
19/07/2021	SEG	18:56 +07:14							08:00				
20/07/2021	TER												
21/07/2021	QUA	18:53 +07:03							08:00				
22/07/2021	QUI												
23/07/2021	SEX	18:52 +07:08							08:00				
24/07/2021	SAB												
25/07/2021	DOM	18:51 +07:00							08:00				
26/07/2021	SEG												
27/07/2021	TER	18:48 +07:05							08:00				
28/07/2021	QUA												
29/07/2021	QUI	18:48 +07:33							00:33	08:00			
30/07/2021	SEX												
31/07/2021	SAB											12:00	

Saldo de Horas Anterior: 000:00 (A COMPENSAR) Saldo do Período (01/07/2021 à 31/07/2021) : 000:58 (A COMPENSAR) Saldo de Horas Atual: 000:58 (A COMPENSAR)

Eventos do Movimento do período de 01/07/2021 à 31/07/2021

0155	ADICIONAL NOTURNO 20%	072:00
0182	FALTAS (EM HORAS)	012:00

Observação

Data : ___/___/___ Data : ___/___/___
Funcionário **Chefia Imediata**



Relatório de Acompanhamento Mensal do termo de colaboração 001/2020
Hospital Municipal Oceânico de Niterói



Cartão de Ponto
VIVA RIO
Emissão: Julho/2021

Página 23 de 250

Seção: N.32.6 - HOSPITAL MUNICIPAL OCEANICO DE NITEROI
010.13
001598

SUSSEKIND MENDONCA, 200
CEPJ-- 00.343.941/0032-24

Data: 04/08/2021
Período: 01/07/2021 à 31/07/2021

Carteira de Trabalho Data	Chapa		Nome do Funcionário										Quantidade de Horas				
	Ent1	Sai1	Ent2	Sai2	Ent3	Sai3	Ent4	Sai4	Ent5	Sai5	Cargo	Exec	Ad.Not	Atraso	Falta	Abono	
	00180472		ALEXANDRE SABINO PEREIRA														
	75477 - 123		TECNICO EM SEGURANCA DO TRABALHO														
01/07/2021	QUI	06:49	19:00														
02/07/2021	SEX																
03/07/2021	SAB	06:46	19:15														
04/07/2021	DOM																
05/07/2021	SEG	06:46	19:05														
06/07/2021	TER																
07/07/2021	QUA	06:44	19:02								00:18						
08/07/2021	QUI																
09/07/2021	SEX	Troca de Escala													12:00		
10/07/2021	SAB																
11/07/2021	DOM	06:57	19:11														
12/07/2021	SEG	06:45	19:06								01:00						
13/07/2021	TER	06:45	19:02														
14/07/2021	QUA																
15/07/2021	QUI	06:46	19:05														
16/07/2021	SEX																
17/07/2021	SAB	06:44	19:06								00:22						
18/07/2021	DOM																
19/07/2021	SEG	06:49	19:00														
20/07/2021	TER																
21/07/2021	QUA	06:46	19:04														
22/07/2021	QUI																
23/07/2021	SEX	06:45	19:11														
24/07/2021	SAB																
25/07/2021	DOM	+06:46	+19:04 06:43 *								01:00	16:00					
26/07/2021	SEG																
27/07/2021	TER													12:00			
28/07/2021	QUA																
29/07/2021	QUI	06:58	18:31									00:29					
30/07/2021	SEX																
31/07/2021	SAB	07:09	*								01:00	18:17					

Saldo de Horas Anterior: 001:57 (A COMPENSAR) Saldo do Período (01/07/2021 à 31/07/2021) : 003:11 (A COMPENSAR) Saldo de Horas Atual: 005:08 (A COMPENSAR)

Eventos do Movimento do período de 01/07/2021 à 31/07/2021

0155 ADICIONAL NOTURNO 20% 034:17
0182 FALTAS (EM HORAS) 012:00

Observação

Data : ___/___/___ Data : ___/___/___
Funcionário Chefia Imediata



Relatório de Acompanhamento Mensal do termo de colaboração 001/2020
Hospital Municipal Oceânico de Niterói



Cartão de Ponto
VIVA RIO
Emissão: Julho/2021

Página 24 de 250

Seção: N.32.6 - HOSPITAL MUNICIPAL OCEANICO DE NITEROI
010.13
001598

SUSSEKIND MENDONCA, 200
CEPJ-- 00.343.941/0032-24

Data: 04/08/2021
Período: 01/07/2021 à 31/07/2021

Chapa	Nome do Funcionário		Cargo					Quantidade de Horas				
	Carteira de Trabalho	Função	Ent1	Ent2	Ent3	Ent4	Ent5	Exec	Ad.Not	Atraso	Falta	Abono
N3226454 94671 - 179	ALEXIA MARINS CHAVES AUXILIAR ADMINISTRATIVO											
01/07/2021	QUI 08:13 17:13											
02/07/2021	SEX 08:02 17:17											
03/07/2021	SAB											
04/07/2021	DOM											
05/07/2021	SEG 08:23 17:10											
06/07/2021	TER 08:17 17:00								00:17			
07/07/2021	QUA 08:03 17:13											
08/07/2021	QUI 08:40 16:54								00:46			
09/07/2021	SEX 08:29 17:20											
10/07/2021	SAB											
11/07/2021	DOM											
12/07/2021	SEG 09:28 19:40							01:12				
13/07/2021	TER 08:39 18:18							00:39				
14/07/2021	QUA 08:42 17:13								00:29			
15/07/2021	QUI 08:14 17:12											
16/07/2021	SEX 08:12 17:02											
17/07/2021	SAB											
18/07/2021	DOM											
19/07/2021	SEG 08:30 17:08								00:22			
20/07/2021	TER Atestado Médico - Acomp Menor											09:00
21/07/2021	QUA 08:14 10:20 Atestado Médico											06:54
22/07/2021	QUI Atestado Médico											09:00
23/07/2021	SEX Atestado Médico											09:00
24/07/2021	SAB											
25/07/2021	DOM											
26/07/2021	SEG Atestado Médico											09:00
27/07/2021	TER Atestado Médico											09:00
28/07/2021	QUA Atestado Médico											09:00
29/07/2021	QUI Atestado Médico											09:00
30/07/2021	SEX Atestado Médico											09:00
31/07/2021	SAB											

Saldo de Horas Anterior: 003:01 (A PAGAR) Saldo do Período (01/07/2021 à 31/07/2021) : 000:15 (A PAGAR) Saldo de Horas Atual: 003:16 (A PAGAR)

Eventos do Movimento do período de 01/07/2021 à 31/07/2021

0607 SALDO BANCO DE HORAS 000:12

Observação

Data : ___/___/___ Data : ___/___/___
Funcionário Chefia Imediata



Relatório de Acompanhamento Mensal do termo de colaboração 001/2020
Hospital Municipal Oceânico de Niterói



Cartão de Ponto
 VIVA RIO
 Emissão: Julho/2021

Página 25 de 250

Seção: N.32.6 - HOSPITAL MUNICIPAL OCEANICO DE NITEROI
 010.13
 001598

SUSSEKIND MENDONCA, 200
 CEPJ-- 00.343.941/0032-24

Data: 04/08/2021
 Período: 01/07/2021 à 31/07/2021

Chapa	Nome do Funcionário		Cargo	Quantidade de Horas				
	Carteira de Trabalho	Função		Exec	Ad.Not	Atraso	Falta	Abono
Data	Ent1	Sai1 Ent2 Sai2 Ent3 Sai3 Ent4 Sai4 Ent5 Sai5						
N3226359 58345 - 131		ALICE DE ARAUJO CESAR Tecnico de Enfermagem	Tecnico de Enfermagem					
01/07/2021	QUI							
02/07/2021	SEX							
03/07/2021	SAB	17:50 +06:48		01:10	08:00			
04/07/2021	DOM							
05/07/2021	SEG							
06/07/2021	TER	18:00 +06:35		00:35	08:00			
07/07/2021	QUA							
08/07/2021	QUI							
09/07/2021	SEX	18:06 +06:44		00:38	08:00			
10/07/2021	SAB							
11/07/2021	DOM							
12/07/2021	SEG	18:54 20:35 Abono Gestão						10:25
13/07/2021	TER							
14/07/2021	QUA	17:04 +07:16			08:00			
15/07/2021	QUI	Troca de Escala						12:00
16/07/2021	SEX							
17/07/2021	SAB							
18/07/2021	DOM	17:52 +07:05		01:13	08:00			
19/07/2021	SEG							
20/07/2021	TER							
21/07/2021	QUA	18:06 +07:12		01:06	08:00			
22/07/2021	QUI							
23/07/2021	SEX							
24/07/2021	SAB	18:14 +07:05		00:51	08:00			
25/07/2021	DOM							
26/07/2021	SEG							
27/07/2021	TER	18:08 +07:08		01:00	08:00			
28/07/2021	QUA							
29/07/2021	QUI							
30/07/2021	SEX	18:37 *		01:00	26:17			
31/07/2021	SAB							

Saldo de Horas Anterior: 001:25 (A COMPENSAR) Saldo do Período (01/07/2021 à 31/07/2021) : 007:33 (A COMPENSAR) Saldo de Horas Atual: 008:58 (A COMPENSAR)

Eventos do Movimento do período de 01/07/2021 à 31/07/2021
 0155 ADICIONAL NOTURNO 20% 090:17

Observação

Data : ___/___/___ Data : ___/___/___
 Funcionário Chefia Imediata



Relatório de Acompanhamento Mensal do termo de colaboração 001/2020
Hospital Municipal Oceânico de Niterói



Cartão de Ponto
VIVA RIO
Emissão: Julho/2021

Página 26 de 250

Seção: N.32.6 - HOSPITAL MUNICIPAL OCEANICO DE NITEROI
010.13
001598

SUSSEKIND MENDONCA, 200
CPF-- 00.343.941/0032-24

Data: 04/08/2021

Período: 01/07/2021 à 31/07/2021

Chapa	Nome do Funcionário					Cargo	Quantidade de Horas								
	Carteira de Trabalho	Função	Data				Exec	Ad.Not	Atraso	Falta	Abono				
Data	Ent1	Sai1	Ent2	Sai2	Ent3	Sai3	Ent4	Sai4	Ent5	Sai5	Exec	Ad.Not	Atraso	Falta	Abono
N3226187 8795955 - 0040	ALICE FERREIRA SANTOS Tecnico de Enfermagem					Tecnico de Enfermagem									
01/07/2021	QUI	06:58	19:36							00:36					
02/07/2021	SEX														
03/07/2021	SAB														
04/07/2021	DOM	06:53	19:25							00:25					
05/07/2021	SEG														
06/07/2021	TER														
07/07/2021	QUA	06:56	19:35							00:35					
08/07/2021	QUI														
09/07/2021	SEX														
10/07/2021	SAB	07:17	19:28												
11/07/2021	DOM														
12/07/2021	SEG														
13/07/2021	TER	07:03	19:25							00:25					
14/07/2021	QUA														
15/07/2021	QUI														
16/07/2021	SEX	07:01	19:24							00:24					
17/07/2021	SAB														
18/07/2021	DOM														
19/07/2021	SEG	07:10	19:24							00:24					
20/07/2021	TER														
21/07/2021	QUA														
22/07/2021	QUI	07:02	19:15												
23/07/2021	SEX														
24/07/2021	SAB														
25/07/2021	DOM	07:04	19:26							00:26					
26/07/2021	SEG														
27/07/2021	TER														
28/07/2021	QUA	06:48	19:23							00:23					
29/07/2021	QUI														
30/07/2021	SEX														
31/07/2021	SAB	06:56	19:22							00:22					
Saldo de Horas Anterior:		Saldo do Período (01/07/2021 à 31/07/2021) :					Saldo de Horas Atual:								
009:24 (A COMPENSAR)		004:00 (A COMPENSAR)					013:24 (A COMPENSAR)								

Observação

Data : __/__/__

Funcionário

Data : __/__/__

Chefia Imediata



Relatório de Acompanhamento Mensal do termo de colaboração 001/2020
Hospital Municipal Oceânico de Niterói



Cartão de Ponto
 VIVA RIO
 Emissão: Julho/2021

Página 27 de 250

Seção: N.32.6 - HOSPITAL MUNICIPAL OCEANICO DE NITEROI
 010.13
 001598

SUSSEKIND MENDONCA, 200
 CEPJ-- 00.343.941/0032-24

Data: 04/08/2021
 Período: 01/07/2021 à 31/07/2021

Chapa	Nome do Funcionário		Cargo					Quantidade de Horas									
	Carteira de Trabalho	Função	Ent1	Sai1	Ent2	Sai2	Ent3	Sai3	Ent4	Sai4	Ent5	Sai5	Exec	Ad.Not	Atraso	Falta	Abono
N3226374 45218 - 132	ALINE ALMADA SOUTO	Fisioterapeuta															
01/07/2021	QUI																
02/07/2021	SEX 07:35 18:31													01:04			
03/07/2021	SAB																
04/07/2021	DOM 07:24 19:04													00:20			
05/07/2021	SEG 07:24 19:01													00:24			
06/07/2021	TER																
07/07/2021	QUA																
08/07/2021	QUI																
09/07/2021	SEX 07:27 18:18													01:09			
10/07/2021	SAB																
11/07/2021	DOM																
12/07/2021	SEG 07:36 18:31													01:05			
13/07/2021	TER																
14/07/2021	QUA																
15/07/2021	QUI																
16/07/2021	SEX 06:31 18:36																
17/07/2021	SAB																
18/07/2021	DOM 07:28 19:30																
19/07/2021	SEG 07:26 19:00													00:26			
20/07/2021	TER																
21/07/2021	QUA																
22/07/2021	QUI																
23/07/2021	SEX 07:33 18:30													01:03			
24/07/2021	SAB																
25/07/2021	DOM																
26/07/2021	SEG 07:42 19:00													00:42			
27/07/2021	TER																
28/07/2021	QUA																
29/07/2021	QUI																
30/07/2021	SEX 07:31 18:30													01:01			
31/07/2021	SAB																

Saldo de Horas Anterior: 011:36 (A PAGAR) Saldo do Período (01/07/2021 à 31/07/2021) : 007:14 (A PAGAR) Saldo de Horas Atual: 018:50 (A PAGAR)

Observação

Data : ___/___/___ Data : ___/___/___
 Funcionário Chefia Imediata



Relatório de Acompanhamento Mensal do termo de colaboração 001/2020
Hospital Municipal Oceânico de Niterói



Cartão de Ponto
 VIVA RIO
 Emissão: Julho/2021

Página 28 de 250

Seção: N.32.6 - HOSPITAL MUNICIPAL OCEANICO DE NITEROI
 010.13
 001598

SUSSEKIND MENDONCA, 200
 CEPJ-- 00.343.941/0032-24

Data: 04/08/2021
 Período: 01/07/2021 à 31/07/2021

Chapa	Nome do Funcionário		Cargo	Quantidade de Horas				
	Carteira de Trabalho	Função		Exec	Ad.Not	Atraso	Falta	Abono
Data	Ent1	Sai1 Ent2 Sai2 Ent3 Sai3 Ent4 Sai4 Ent5 Sai5						
N3226463 09254 - 171	ALINE BRANDAO DE CARVALHO	Fisioterapeuta	Fisioterapeuta					
01/07/2021	QUI							
02/07/2021	SEX	07:09 +07:32		00:32	08:00			
03/07/2021	SAB							
04/07/2021	DOM							
05/07/2021	SEG							
06/07/2021	TER	Troca de Escala						12:00
07/07/2021	QUA							
08/07/2021	QUI							
09/07/2021	SEX	07:18 +07:42		00:24	08:00			
10/07/2021	SAB							
11/07/2021	DOM							
12/07/2021	SEG							
13/07/2021	TER							
14/07/2021	QUA							
15/07/2021	QUI							
16/07/2021	SEX	07:17 +07:42		00:25	08:00			
17/07/2021	SAB							
18/07/2021	DOM							
19/07/2021	SEG							
20/07/2021	TER	07:18 +07:27			08:00			
21/07/2021	QUA							
22/07/2021	QUI							
23/07/2021	SEX	07:01 +07:33		00:33	08:00			
24/07/2021	SAB							
25/07/2021	DOM							
26/07/2021	SEG							
27/07/2021	TER							
28/07/2021	QUA							
29/07/2021	QUI							
30/07/2021	SEX	07:15 +07:31		00:31	08:00			
31/07/2021	SAB							

Saldo de Horas Anterior: 002:01 (A COMPENSAR) Saldo do Período (01/07/2021 à 31/07/2021) : 002:25 (A COMPENSAR) Saldo de Horas Atual: 004:26 (A COMPENSAR)

Eventos do Movimento do período de 01/07/2021 à 31/07/2021
 0155 ADICIONAL NOTURNO 20% 048:00

Observação

Data : ___/___/___ Data : ___/___/___
 Funcionário Chefia Imediata



Relatório de Acompanhamento Mensal do termo de colaboração 001/2020
Hospital Municipal Oceânico de Niterói



Cartão de Ponto
 VIVA RIO
 Emissão: Julho/2021

Página 29 de 250

Seção: N.32.6 - HOSPITAL MUNICIPAL OCEANICO DE NITEROI
 010.13
 001598

SUSSEKIND MENDONCA, 200
 CPF-- 00.343.941/0032-24

Data: 04/08/2021
 Período: 01/07/2021 à 31/07/2021

Chapa	Nome do Funcionário		Cargo					Quantidade de Horas					
	Carteira de Trabalho	Função	Ent1	Ent2	Ent3	Ent4	Ent5	Sai5	Exec	Ad.Not	Atraso	Falta	Abono
N3226028 94701 - 155	ALINE CONCEICAO GUIMARAES BARBOSA	Tecnico de Enfermagem											
01/07/2021	QUI 07:00 19:07												
02/07/2021	SEX												
03/07/2021	SAB												
04/07/2021	DOM 06:53 18:48												
05/07/2021	SEG												
06/07/2021	TER												
07/07/2021	QUA 06:57 19:15												
08/07/2021	QUI												
09/07/2021	SEX												
10/07/2021	SAB 06:45 18:52												
11/07/2021	DOM												
12/07/2021	SEG												
13/07/2021	TER 06:51 19:10												
14/07/2021	QUA												
15/07/2021	QUI												
16/07/2021	SEX 07:06 18:44									00:16			
17/07/2021	SAB												
18/07/2021	DOM												
19/07/2021	SEG 07:00 19:05												
20/07/2021	TER												
21/07/2021	QUA												
22/07/2021	QUI 06:50 18:49												
23/07/2021	SEX												
24/07/2021	SAB												
25/07/2021	DOM 06:51 19:08												
26/07/2021	SEG												
27/07/2021	TER												
28/07/2021	QUA 06:30 18:38												
29/07/2021	QUI												
30/07/2021	SEX												
31/07/2021	SAB 06:43 19:08								00:25				
Saldo de Horas Anterior:			Saldo do Período (01/07/2021 à 31/07/2021) :					Saldo de Horas Atual:					
001:56 (A COMPENSAR)			000:09 (A COMPENSAR)					002:05 (A COMPENSAR)					

Observação

Data : ___/___/___ Data : ___/___/___
 Funcionário Chefia Imediata



Relatório de Acompanhamento Mensal do termo de colaboração 001/2020
Hospital Municipal Oceânico de Niterói



Cartão de Ponto
VIVA RIO
Emissão: Julho/2021

Página 30 de 250

Seção: N.32.6 - HOSPITAL MUNICIPAL OCEANICO DE NITEROI
010.13
001598

SUSSEKIND MENDONCA, 200
CEPJ-- 00.343.941/0032-24

Data: 04/08/2021
Período: 01/07/2021 à 31/07/2021

Chapa	Nome do Funcionário		Cargo					Quantidade de Horas					
	Carteira de Trabalho	Função	Ent1	Ent2	Ent3	Ent4	Ent5	Sai5	Exec	Ad.Not	Atraso	Falta	Abono
N3226151 99465 - 150		ALINE DE LAURO GODINHO TÉCNICO DE ENFERMAGEM NIR											
01/07/2021	QUI	07:04 19:28											
02/07/2021	SEX												
03/07/2021	SAB												
04/07/2021	DOM	18:49 19:39							08:00				
05/07/2021	SEG												
06/07/2021	TER												
07/07/2021	QUA	06:57 19:18											
08/07/2021	QUI												
09/07/2021	SEX												
10/07/2021	SAB	18:57 19:00							08:00				
11/07/2021	DOM												
12/07/2021	SEG												
13/07/2021	TER										12:00		
14/07/2021	QUA												
15/07/2021	QUI												
16/07/2021	SEX	19:24 19:11							08:00				
17/07/2021	SAB												
18/07/2021	DOM												
19/07/2021	SEG	06:53 18:54											
20/07/2021	TER												
21/07/2021	QUA												
22/07/2021	QUI	19:07 18:57							08:00				
23/07/2021	SEX												
24/07/2021	SAB												
25/07/2021	DOM	06:51 19:10											
26/07/2021	SEG												
27/07/2021	TER												
28/07/2021	QUA	18:28 18:22							08:00				
29/07/2021	QUI												
30/07/2021	SEX												
31/07/2021	SAB	07:00 19:17							00:17				

Saldo de Horas Anterior: 000:00 (A COMPENSAR) Saldo do Período (01/07/2021 à 31/07/2021) : 000:17 (A COMPENSAR) Saldo de Horas Atual: 000:17 (A COMPENSAR)

Eventos do Movimento do período de 01/07/2021 à 31/07/2021

0155	ADICIONAL NOTURNO 20%	040:00
0182	FALTAS (EM HORAS)	012:00

Observação

Data : ___/___/___ Data : ___/___/___
Funcionário
Chefia Imediata



Relatório de Acompanhamento Mensal do termo de colaboração 001/2020
Hospital Municipal Oceânico de Niterói



Cartão de Ponto
VIVA RIO
Emissão: Julho/2021

Página 31 de 250

Seção: N.32.6 - HOSPITAL MUNICIPAL OCEANICO DE NITEROI
010.13
001598

SUSSEKIND MENDONCA, 200
CEPJ-- 00.343.941/0032-24

Data: 04/08/2021
Período: 01/07/2021 à 31/07/2021

Chapa	Nome do Funcionário		Cargo	Quantidade de Horas																
	Carteira de Trabalho	Função		Exec	Ad.Not	Atraso	Falta	Abono												
Data	Ent1	Sai1	Ent2	Sai2	Ent3	Sai3	Ent4	Sai4	Ent5	Sai5										
00180544			ALINE FONSECA ALECRIM																	
32789 - 134			Enfermeiro																	
01/07/2021	QUI																			
02/07/2021	SEX	Abono Gestão																		12:00
03/07/2021	SAB																			
04/07/2021	DOM																			
05/07/2021	SEG	Troca de Escala																		12:00
06/07/2021	TER																			
07/07/2021	QUA																			
08/07/2021	QUI	07:30 +06:31										08:00								
09/07/2021	SEX																			
10/07/2021	SAB																			
11/07/2021	DOM	18:52 +07:29										00:29	08:00							
12/07/2021	SEG																			
13/07/2021	TER																			
14/07/2021	QUA	07:37 +07:09										08:00								
15/07/2021	QUI																			
16/07/2021	SEX																			
17/07/2021	SAB	Troca de Escala																		12:00
18/07/2021	DOM																			
19/07/2021	SEG																			
20/07/2021	TER	07:19 +06:23										08:00								
21/07/2021	QUA																			
22/07/2021	QUI																			
23/07/2021	SEX	Troca de Escala																		12:00
24/07/2021	SAB																			
25/07/2021	DOM																			
26/07/2021	SEG	07:14 +07:10										08:00								
27/07/2021	TER																			
28/07/2021	QUA																			
29/07/2021	QUI	Troca de Escala																		12:00
30/07/2021	SEX																			
31/07/2021	SAB																			

Saldo de Horas Anterior: 000:00 (A COMPENSAR) Saldo do Período (01/07/2021 à 31/07/2021) : 000:29 (A COMPENSAR) Saldo de Horas Atual: 000:29 (A COMPENSAR)

Eventos do Movimento do período de 01/07/2021 à 31/07/2021
0155 ADICIONAL NOTURNO 20% 040:00

Observação

Data : ___/___/___ Data : ___/___/___
Funcionário Chefia Imediata



Relatório de Acompanhamento Mensal do termo de colaboração 001/2020
Hospital Municipal Oceânico de Niterói



Cartão de Ponto
VIVA RIO
Emissão: Julho/2021

Página 32 de 250

Seção: N.32.6 - HOSPITAL MUNICIPAL OCEANICO DE NITEROI
010.13
001598

SUSSEKIND MENDONCA, 200
CEPJ-- 00.343.941/0032-24

Data: 04/08/2021
Período: 01/07/2021 à 31/07/2021

Chapa	Nome do Funcionário		Cargo					Quantidade de Horas				
	Carteira de Trabalho	Função	Ent1	Ent2	Ent3	Ent4	Ent5	Exec	Ad.Not	Atraso	Falta	Abono
N3226205 0057394 - 138	ALINE JUREMA PAIXAO DA SILVA SANTOS	Tecnico de Enfermagem										
01/07/2021	QUI											
02/07/2021	SEX											
03/07/2021	SAB	Troca de Escala										12:00
04/07/2021	DOM											
05/07/2021	SEG											
06/07/2021	TER	07:15 +06:56						08:00				
07/07/2021	QUA											
08/07/2021	QUI											
09/07/2021	SEX	Troca de Escala										12:00
10/07/2021	SAB											
11/07/2021	DOM											
12/07/2021	SEG	06:59 +06:52						08:00				
13/07/2021	TER											
14/07/2021	QUA											
15/07/2021	QUI	Troca de Escala										12:00
16/07/2021	SEX											
17/07/2021	SAB											
18/07/2021	DOM	07:06 +06:48						08:00				
19/07/2021	SEG											
20/07/2021	TER											
21/07/2021	QUA	Troca de Escala										12:00
22/07/2021	QUI											
23/07/2021	SEX											
24/07/2021	SAB	07:14 +07:23						08:00				
25/07/2021	DOM											
26/07/2021	SEG											
27/07/2021	TER	Troca de Escala										12:00
28/07/2021	QUA											
29/07/2021	QUI											
30/07/2021	SEX	06:58 +07:24						08:00				
31/07/2021	SAB											

Saldo de Horas Anterior: 000:00 (A COMPENSAR) Saldo do Período (01/07/2021 à 31/07/2021) : 000:00 (A COMPENSAR) Saldo de Horas Atual: 000:00 (A COMPENSAR)

Eventos do Movimento do período de 01/07/2021 à 31/07/2021

0155 ADICIONAL NOTURNO 20% 040:00

Observação

Data : ___/___/___ Data : ___/___/___
Funcionário Chefia Imediata



Relatório de Acompanhamento Mensal do termo de colaboração 001/2020
Hospital Municipal Oceânico de Niterói



Cartão de Ponto
 VIVA RIO
 Emissão: Julho/2021

Página 33 de 250

Seção: N.32.6 - HOSPITAL MUNICIPAL OCEANICO DE NITEROI
 010.13
 001598

SUSSEKIND MENDONCA, 200
 CPF-- 00.343.941/0032-24

Data: 04/08/2021
 Período: 01/07/2021 à 31/07/2021

Chapa	Nome do Funcionário					Cargo	Quantidade de Horas								
	Carteira de Trabalho	Função					Exec	Ad.Not	Atraso	Falta	Abono				
Data	Ent1	Sai1	Ent2	Sai2	Ent3	Sai3	Ent4	Sai4	Ent5	Sai5					
N3226431 93887 - 162															
		ALOANE DA FONTE SANTOS													
		Tecnico de Enfermagem													
01/07/2021	QUI														
02/07/2021	SEX														
03/07/2021	SAB	18:35	+08:02								01:27	08:00			
04/07/2021	DOM														
05/07/2021	SEG														
06/07/2021	TER	18:24	+07:42								01:18	08:00			
07/07/2021	QUA														
08/07/2021	QUI														
09/07/2021	SEX	18:37	+07:07								00:30	08:00			
10/07/2021	SAB	18:42	+06:07									08:00			
11/07/2021	DOM														
12/07/2021	SEG	18:30	+07:08								00:38	08:00			
13/07/2021	TER														
14/07/2021	QUA														
15/07/2021	QUI	18:20	+07:26								01:06	08:00			
16/07/2021	SEX														
17/07/2021	SAB														
18/07/2021	DOM	18:44	+07:23								00:39	08:00			
19/07/2021	SEG														
20/07/2021	TER														
21/07/2021	QUA	18:37	+07:30								00:53	08:00			
22/07/2021	QUI														
23/07/2021	SEX														
24/07/2021	SAB	Troca de Escala													12:00
25/07/2021	DOM														
26/07/2021	SEG														
27/07/2021	TER	18:42	+07:20								00:38	08:00			
28/07/2021	QUA														
29/07/2021	QUI														
30/07/2021	SEX	19:02	+07:05									08:00			
31/07/2021	SAB														

Saldo de Horas Anterior: 008:34 (A COMPENSAR) Saldo do Período (01/07/2021 à 31/07/2021) : 007:09 (A COMPENSAR) Saldo de Horas Atual: 015:43 (A COMPENSAR)

Eventos do Movimento do período de 01/07/2021 à 31/07/2021
 0155 ADICIONAL NOTURNO 20% 080:00

Observação

Data : ___/___/___ Data : ___/___/___
 Funcionário Chefia Imediata



Relatório de Acompanhamento Mensal do termo de colaboração 001/2020
Hospital Municipal Oceânico de Niterói



Cartão de Ponto
VIVA RIO
Emissão: Julho/2021

Página 34 de 250

Seção: N.32.6 - HOSPITAL MUNICIPAL OCEANICO DE NITEROI
010.13
001598

SUSSEKIND MENDONCA, 200
CEPJ-- 00.343.941/0032-24

Data: 04/08/2021
Período: 01/07/2021 à 31/07/2021

Chapa	Nome do Funcionário		Cargo					Quantidade de Horas									
	Carteira de Trabalho	Função	Ent1	Sai1	Ent2	Sai2	Ent3	Sai3	Ent4	Sai4	Ent5	Sai5	Exec	Ad.Not	Atraso	Falta	Abono
00180364 42039 - 141		ALYNE RODRIGUES NOGUEIRA DA SILVA Fisioterapeuta															
01/07/2021	QUI	07:10 14:45															
02/07/2021	SEX	Abono Gestão															06:00
03/07/2021	SAB																
04/07/2021	DOM																
05/07/2021	SEG	Abono Gestão															08:00
06/07/2021	TER	07:19 15:10															
07/07/2021	QUA																
08/07/2021	QUI	07:14 14:43 Abono Gestão															00:17
09/07/2021	SEX	13:12 18:47 Abono Gestão															00:25
10/07/2021	SAB																
11/07/2021	DOM																
12/07/2021	SEG	07:15 15:00															
13/07/2021	TER	07:15 15:42															
14/07/2021	QUA																
15/07/2021	QUI	07:12 14:55															
16/07/2021	SEX	13:10 18:44											00:26				
17/07/2021	SAB																
18/07/2021	DOM																
19/07/2021	SEG	07:12 15:04															
20/07/2021	TER	07:19 14:47											00:32				
21/07/2021	QUA																
22/07/2021	QUI	07:26 15:18															
23/07/2021	SEX	13:10 18:42											00:28				
24/07/2021	SAB																
25/07/2021	DOM																
26/07/2021	SEG	07:09 15:06															
27/07/2021	TER	07:14 14:47															
28/07/2021	QUA																
29/07/2021	QUI	07:17 15:43										00:26					
30/07/2021	SEX	12:29 18:53										00:24					
31/07/2021	SAB																
Saldo de Horas Anterior:			Saldo do Período (01/07/2021 à 31/07/2021) :									Saldo de Horas Atual:					
000:22 (A PAGAR)			000:36 (A PAGAR)									000:58 (A PAGAR)					

Observação

Data : ___/___/___ Data : ___/___/___
Funcionário **Chefia Imediata**



Relatório de Acompanhamento Mensal do termo de colaboração 001/2020
Hospital Municipal Oceânico de Niterói



Cartão de Ponto
 VIVA RIO
 Emissão: Julho/2021

Página 35 de 250

Seção: N.32.6 - HOSPITAL MUNICIPAL OCEANICO DE NITEROI
 010.13
 001598

SUSSEKIND MENDONCA, 200
 CEPJ-- 00.343.941/0032-24

Data: 04/08/2021
 Período: 01/07/2021 à 31/07/2021

Chapa	Nome do Funcionário		Cargo	Quantidade de Horas											
	Carteira de Trabalho	Função		Exec	Ad.Not	Atraso	Falta	Abono							
Data	Ent1	Sai1	Ent2	Sai2	Ent3	Sai3	Ent4	Sai4	Ent5	Sai5					
N3226408	AMANDA DE SOUZA FACCE		Psicologo												
24177 - 173	AMANDA DE SOUZA FACCE		Psicologo												
01/07/2021	QUI	06:56	19:11												
02/07/2021	SEX														
03/07/2021	SAB														
04/07/2021	DOM														
05/07/2021	SEG	06:53	19:03												
06/07/2021	TER														
07/07/2021	QUA														
08/07/2021	QUI	06:58	19:10												
09/07/2021	SEX														
10/07/2021	SAB														
11/07/2021	DOM														
12/07/2021	SEG	06:54	19:01												
13/07/2021	TER														
14/07/2021	QUA														
15/07/2021	QUI	06:57	19:08												
16/07/2021	SEX														
17/07/2021	SAB														
18/07/2021	DOM	Troca de Escala									12:00				
19/07/2021	SEG	07:02	19:02												
20/07/2021	TER														
21/07/2021	QUA														
22/07/2021	QUI	Troca de Escala									12:00				
23/07/2021	SEX														
24/07/2021	SAB														
25/07/2021	DOM	06:50	19:00												
26/07/2021	SEG	06:58	19:03												
27/07/2021	TER														
28/07/2021	QUA														
29/07/2021	QUI	07:02	19:03												
30/07/2021	SEX	06:51	19:01												
31/07/2021	SAB														

Saldo de Horas Anterior: 002:24 (A COMPENSAR) Saldo do Período (01/07/2021 à 31/07/2021) : 000:00 (A COMPENSAR) Saldo de Horas Atual: 002:24 (A COMPENSAR)

Observação

Data : ___/___/___ Data : ___/___/___
 Funcionário Chefia Imediata



Relatório de Acompanhamento Mensal do termo de colaboração 001/2020
Hospital Municipal Oceânico de Niterói



Cartão de Ponto
VIVA RIO
Emissão: Julho/2021

Página 36 de 250

Seção: N.32.6 - HOSPITAL MUNICIPAL OCEANICO DE NITEROI
010.13
001598

SUSSEKIND MENDONCA, 200
CPF-- 00.343.941/0032-24

Data: 04/08/2021
Período: 01/07/2021 à 31/07/2021

Chapa	Nome do Funcionário					Cargo	Quantidade de Horas								
	Carteira de Trabalho	Função					Exec	Ad.Not	Atraso	Falta	Abono				
Data	Ent1	Sai1	Ent2	Sai2	Ent3	Sai3	Ent4	Sai4	Ent5	Sai5					
N3226063 68828 - 149															
01/07/2021	QUI														
02/07/2021	SEX														
03/07/2021	SAB	07:11	19:23								00:23				
04/07/2021	DOM														
05/07/2021	SEG	18:53	+07:41								08:00				
06/07/2021	TER														
07/07/2021	QUA	07:07	19:12												
08/07/2021	QUI														
09/07/2021	SEX														
10/07/2021	SAB														
11/07/2021	DOM														
12/07/2021	SEG														
13/07/2021	TER														
14/07/2021	QUA	07:17	19:09												
15/07/2021	QUI														
16/07/2021	SEX														
17/07/2021	SAB														
18/07/2021	DOM														
19/07/2021	SEG														
20/07/2021	TER														
21/07/2021	QUA	07:00	19:12												
22/07/2021	QUI														
23/07/2021	SEX	Troca de Escala													12:00
24/07/2021	SAB														
25/07/2021	DOM	06:54	18:59												
26/07/2021	SEG	07:09	19:03												
27/07/2021	TER														
28/07/2021	QUA	06:54	+07:39								08:00				
29/07/2021	QUI														
30/07/2021	SEX	06:52	18:54												
31/07/2021	SAB	07:04	19:32								00:32				

Saldo de Horas Anterior: 009:01 (A COMPENSAR) Saldo do Período (01/07/2021 à 31/07/2021) : 000:55 (A COMPENSAR) Saldo de Horas Atual: 009:56 (A COMPENSAR)

Eventos do Movimento do período de 01/07/2021 à 31/07/2021

0155 ADICIONAL NOTURNO 20% 016:00

Observação

Data : ___/___/___ Data : ___/___/___
Funcionário Chefia Imediata



Relatório de Acompanhamento Mensal do termo de colaboração 001/2020
Hospital Municipal Oceânico de Niterói



Cartão de Ponto
VIVA RIO
Emissão: Julho/2021

Página 37 de 250

Seção: N.32.6 - HOSPITAL MUNICIPAL OCEANICO DE NITEROI
010.13
001598

SUSSEKIND MENDONCA, 200
CEPJ-- 00.343.941/0032-24

Data: 04/08/2021
Período: 01/07/2021 à 31/07/2021

Chapa	Nome do Funcionário		Cargo					Quantidade de Horas							
	Carteira de Trabalho	Função	Função	Função	Função	Função	Exec	Ad.Not	Atraso	Falta	Abono				
Data	Ent1	Sai1	Ent2	Sai2	Ent3	Sai3	Ent4	Sai4	Ent5	Sai5	Exec	Ad.Not	Atraso	Falta	Abono
00180365			AMANDA KARLA DE MOURA CAMPAGNUCI												
4468 - 136			Fisioterapeuta				Fisioterapeuta								
01/07/2021	QUI	06:46	13:20												
02/07/2021	SEX														
03/07/2021	SAB														
04/07/2021	DOM														
05/07/2021	SEG	07:16	13:42												
06/07/2021	TER	07:46	18:52	Abono	Gestão										100:54
07/07/2021	QUA														
08/07/2021	QUI	07:22	13:17												
09/07/2021	SEX														
10/07/2021	SAB	07:09	12:15	Abono	Gestão										100:45
11/07/2021	DOM														
12/07/2021	SEG	08:04	12:53	Abono	Gestão										101:11
13/07/2021	TER	Abono	Gestão												12:00
14/07/2021	QUA														
15/07/2021	QUI	07:15	13:02												
16/07/2021	SEX														
17/07/2021	SAB	07:04	12:24									100:36			
18/07/2021	DOM														
19/07/2021	SEG	07:39	13:02									100:37			
20/07/2021	TER	07:13	19:00												
21/07/2021	QUA														
22/07/2021	QUI	07:17	13:24												
23/07/2021	SEX														
24/07/2021	SAB	07:14	12:04									100:56			
25/07/2021	DOM														
26/07/2021	SEG	07:35	13:30												
27/07/2021	TER	07:22	18:48									100:34			
28/07/2021	QUA														
29/07/2021	QUI	07:10	15:46								02:46				
30/07/2021	SEX														
31/07/2021	SAB	07:16	12:59									100:17			

Saldo de Horas Anterior: 000:24 (A COMPENSAR) Saldo do Período (01/07/2021 à 31/07/2021) : 002:00 (A PAGAR) Saldo de Horas Atual: 001:36 (A PAGAR)

Eventos do Movimento do período de 01/07/2021 à 31/07/2021

0607 SALDO BANCO DE HORAS 001:46

Observação

Data : ___/___/___ Data : ___/___/___
Funcionário Chefia Imediata



Relatório de Acompanhamento Mensal do termo de colaboração 001/2020
Hospital Municipal Oceânico de Niterói



Cartão de Ponto
 VIVA RIO
 Emissão: Julho/2021

Página 38 de 250

Seção: N.32.6 - HOSPITAL MUNICIPAL OCEANICO DE NITEROI
 010.13
 001598

SUSSEKIND MENDONCA, 200
 CEPJ-- 00.343.941/0032-24

Data: 04/08/2021
 Período: 01/07/2021 à 31/07/2021

Chapa	Nome do Funcionário		Cargo					Quantidade de Horas							
	Carteira de Trabalho	Função						Exec	Ad.Not	Atraso	Falta	Abono			
Data	Ent1	Sai1	Ent2	Sai2	Ent3	Sai3	Ent4	Sai4	Ent5	Sai5					
N3226026 43299 - 149			AMANDA MOURA DA SILVA												
			Tecnico de Enfermagem												
01/07/2021	QUI														
02/07/2021	SEX	19:09	+06:23								08:00	00:46			
03/07/2021	SAB														
04/07/2021	DOM														
05/07/2021	SEG	19:39	+07:15								08:00	00:24			
06/07/2021	TER														
07/07/2021	QUA														
08/07/2021	QUI	19:11	+06:23								08:00	00:48			
09/07/2021	SEX														
10/07/2021	SAB														
11/07/2021	DOM	19:46	+07:25								08:00	00:21			
12/07/2021	SEG														
13/07/2021	TER														
14/07/2021	QUA	19:18	+06:26								08:00	00:52			
15/07/2021	QUI														
16/07/2021	SEX														
17/07/2021	SAB	19:32	+07:14								08:00	00:18			
18/07/2021	DOM														
19/07/2021	SEG														
20/07/2021	TER	19:09	+06:23								08:00	00:46			
21/07/2021	QUA														
22/07/2021	QUI														
23/07/2021	SEX	19:45	+07:25								08:00	00:20			
24/07/2021	SAB														
25/07/2021	DOM														
26/07/2021	SEG	19:08	+06:19								08:00	00:49			
27/07/2021	TER														
28/07/2021	QUA														
29/07/2021	QUI	19:39	+07:17								08:00	00:22			
30/07/2021	SEX														
31/07/2021	SAB														

Saldo de Horas Anterior: 010:32 (A PAGAR) Saldo do Período (01/07/2021 à 31/07/2021) : 005:46 (A PAGAR) Saldo de Horas Atual: 016:18 (A PAGAR)

Eventos do Movimento do período de 01/07/2021 à 31/07/2021

0155 ADICIONAL NOTURNO 20% 080:00

Observação

Data : ___/___/___ Data : ___/___/___
 Funcionário Chefia Imediata



Relatório de Acompanhamento Mensal do termo de colaboração 001/2020
Hospital Municipal Oceânico de Niterói



Cartão de Ponto
 VIVA RIO
 Emissão: Julho/2021

Página 39 de 250

Seção: N.32.6 - HOSPITAL MUNICIPAL OCEANICO DE NITEROI
 010.13
 001598

SUSSEKIND MENDONCA, 200
 CPF-- 00.343.941/0032-24

Data: 04/08/2021
 Período: 01/07/2021 à 31/07/2021

Chapa	Nome do Funcionário		Cargo					Quantidade de Horas								
	Carteira de Trabalho	Função	Sai1	Ent2	Sai2	Ent3	Sai3	Ent4	Sai4	Ent5	Sai5	Exec	Ad.Not	Atraso	Falta	Abono
00180647 38777 - 172	AMANDA SILVA CHAVES	Tecnico de Enfermagem														
01/07/2021	QUI	Licença Remun.														
02/07/2021	SEX	Licença Remun.														
03/07/2021	SAB	Licença Remun.														
04/07/2021	DOM	Licença Remun.														
05/07/2021	SEG	Licença Remun.														
06/07/2021	TER	Licença Remun.														
07/07/2021	QUA	Licença Remun.														
08/07/2021	QUI	Licença Remun.														
09/07/2021	SEX	Licença Remun.														
10/07/2021	SAB	Licença Remun.														
11/07/2021	DOM	Licença Remun.														
12/07/2021	SEG	Licença Remun.														
13/07/2021	TER	Licença Remun.														
14/07/2021	QUA	Licença Remun.														
15/07/2021	QUI	Licença Mater.														
16/07/2021	SEX	Licença Mater.														
17/07/2021	SAB	Licença Mater.														
18/07/2021	DOM	Licença Mater.														
19/07/2021	SEG	Licença Mater.														
20/07/2021	TER	Licença Mater.														
21/07/2021	QUA	Licença Mater.														
22/07/2021	QUI	Licença Mater.														
23/07/2021	SEX	Licença Mater.														
24/07/2021	SAB	Licença Mater.														
25/07/2021	DOM	Licença Mater.														
26/07/2021	SEG	Licença Mater.														
27/07/2021	TER	Licença Mater.														
28/07/2021	QUA	Licença Mater.														
29/07/2021	QUI	Licença Mater.														
30/07/2021	SEX	Licença Mater.														
31/07/2021	SAB	Licença Mater.														
Saldo de Horas Anterior:		Saldo do Período (01/07/2021 à 31/07/2021) :					Saldo de Horas Atual:									
000:00 (A COMPENSAR)		000:00 (A COMPENSAR)					000:00 (A COMPENSAR)									

Observação

Data : ___/___/___ Data : ___/___/___
 Funcionário Chefia Imediata



Relatório de Acompanhamento Mensal do termo de colaboração 001/2020
Hospital Municipal Oceânico de Niterói



Cartão de Ponto
VIVA RIO
Emissão: Julho/2021

Página 40 de 250

Seção: N.32.6 - HOSPITAL MUNICIPAL OCEANICO DE NITEROI
010.13
001598

SUSSEKIND MENDONCA, 200
CPF-- 00.343.941/0032-24

Data: 04/08/2021
Período: 01/07/2021 à 31/07/2021

Chapa	Nome do Funcionário		Cargo					Quantidade de Horas							
	Carteira de Trabalho	Função						Exec	Ad.Not	Atraso	Falta	Abono			
Data	Ent1	Sai1	Ent2	Sai2	Ent3	Sai3	Ent4	Sai4	Ent5	Sai5					
N3226307 63275 - 056			AMARILDO DA SILVA SOUZA												
			Tecnico de Enfermagem												
01/07/2021	QUI														
02/07/2021	SEX	06:51	19:00												
03/07/2021	SAB														
04/07/2021	DOM														
05/07/2021	SEG	06:40	19:11								00:31				
06/07/2021	TER														
07/07/2021	QUA														
08/07/2021	QUI	06:45	19:15												
09/07/2021	SEX														
10/07/2021	SAB														
11/07/2021	DOM	07:18	19:26												
12/07/2021	SEG														
13/07/2021	TER														
14/07/2021	QUA	06:45	19:06												
15/07/2021	QUI														
16/07/2021	SEX														
17/07/2021	SAB	07:17	19:01									00:16			
18/07/2021	DOM														
19/07/2021	SEG														
20/07/2021	TER	06:40	19:17								00:37				
21/07/2021	QUA														
22/07/2021	QUI														
23/07/2021	SEX	06:51	19:04												
24/07/2021	SAB														
25/07/2021	DOM														
26/07/2021	SEG	06:54	19:26								00:26				
27/07/2021	TER														
28/07/2021	QUA														
29/07/2021	QUI	06:47	19:03												
30/07/2021	SEX														
31/07/2021	SAB														

Saldo de Horas Anterior:
006:18 (A COMPENSAR)

Saldo do Período (01/07/2021 à 31/07/2021) :
001:18 (A COMPENSAR)

Saldo de Horas Atual:
007:36 (A COMPENSAR)

Observação

Data : ___/___/___

Funcionário

Data : ___/___/___

Chefia Imediata



Relatório de Acompanhamento Mensal do termo de colaboração 001/2020
Hospital Municipal Oceânico de Niterói



Cartão de Ponto
VIVA RIO
Emissão: Julho/2021

Página 41 de 250

Seção: N.32.6 - HOSPITAL MUNICIPAL OCEANICO DE NITEROI
010.13
001598

SUSSEKIND MENDONCA, 200
CPF-- 00.343.941/0032-24

Data: 04/08/2021
Período: 01/07/2021 à 31/07/2021

Chapa	Nome do Funcionário		Cargo	Quantidade de Horas																	
	Carteira de Trabalho	Função		Exec	Ad.Not	Atraso	Falta	Abono													
Data	Ent1	Sai1	Ent2	Sai2	Ent3	Sai3	Ent4	Sai4	Ent5	Sai5											
00180576			ANA BEATRIZ DE LIMA ALVES																		
3049809 - 0050			Copeiro																		
01/07/2021	QUI	07:46	19:59																		
02/07/2021	SEX																				
03/07/2021	SAB	07:43	19:54									00:17									
04/07/2021	DOM																				
05/07/2021	SEG	07:48	19:57																		
06/07/2021	TER																				
07/07/2021	QUA	08:07	19:54																		
08/07/2021	QUI																				
09/07/2021	SEX	Atestado Médico																		12:00	
10/07/2021	SAB																				
11/07/2021	DOM	Atestado Médico																		12:00	
12/07/2021	SEG																				
13/07/2021	TER	08:10	19:57																		
14/07/2021	QUA																				
15/07/2021	QUI	07:51	20:02																		
16/07/2021	SEX																				
17/07/2021	SAB	07:32	19:50									00:28									
18/07/2021	DOM																				
19/07/2021	SEG	07:41	19:39																		
20/07/2021	TER	08:05	20:01																		
21/07/2021	QUA	07:31	19:53									00:29									
22/07/2021	QUI																				
23/07/2021	SEX	07:20	19:51									00:40									
24/07/2021	SAB	07:16	20:01																		
25/07/2021	DOM	06:49	18:55																		
26/07/2021	SEG																				
27/07/2021	TER	07:48	19:59																		
28/07/2021	QUA																				
29/07/2021	QUI	07:54	20:00																		
30/07/2021	SEX																				
31/07/2021	SAB	07:48	19:57																		
Saldo de Horas Anterior:		001:58 (A PAGAR)		Saldo do Período (01/07/2021 à 31/07/2021) :				001:54 (A COMPENSAR)				Saldo de Horas Atual:					000:04 (A PAGAR)				

Observação

Data : ___/___/___ Data : ___/___/___
Funcionário **Chefia Imediata**



Relatório de Acompanhamento Mensal do termo de colaboração 001/2020
Hospital Municipal Oceânico de Niterói



Cartão de Ponto
 VIVA RIO
 Emissão: Julho/2021

Página 42 de 250

Seção: N.32.6 - HOSPITAL MUNICIPAL OCEANICO DE NITEROI
 010.13
 001598

SUSSEKIND MENDONCA, 200
 CEPJ-- 00.343.941/0032-24

Data: 04/08/2021
 Período: 01/07/2021 à 31/07/2021

Chapa	Nome do Funcionário		Cargo					Quantidade de Horas									
	Carteira de Trabalho	Função	Ent1	Sai1	Ent2	Sai2	Ent3	Sai3	Ent4	Sai4	Ent5	Sai5	Exec	Ad.Not	Atraso	Falta	Abono
N3226191 9000989 - 0050		ANA BEATRIZ MATTOSO RIBEIRO Tecnico de Enfermagem															
01/07/2021	QUI																
02/07/2021	SEX																
03/07/2021	SAB	18:16 +07:34										01:18	08:00				
04/07/2021	DOM																
05/07/2021	SEG																
06/07/2021	TER	18:45 +07:18										00:33	08:00				
07/07/2021	QUA																
08/07/2021	QUI																
09/07/2021	SEX	18:41 +07:02										00:21	08:00				
10/07/2021	SAB																
11/07/2021	DOM																
12/07/2021	SEG	18:25 +07:20										00:55	08:00				
13/07/2021	TER																
14/07/2021	QUA																
15/07/2021	QUI	18:43 +06:34											08:00				
16/07/2021	SEX																
17/07/2021	SAB																
18/07/2021	DOM	18:47 +07:22										00:35	08:00				
19/07/2021	SEG																
20/07/2021	TER																
21/07/2021	QUA	18:50 +06:29											08:00	00:31			
22/07/2021	QUI																
23/07/2021	SEX																
24/07/2021	SAB	18:47 +07:14										00:27	08:00				
25/07/2021	DOM																
26/07/2021	SEG																
27/07/2021	TER	18:43 +06:45										00:17	08:00				
28/07/2021	QUA																
29/07/2021	QUI																
30/07/2021	SEX	18:51 +07:19										00:19	08:00				
31/07/2021	SAB																

Saldo de Horas Anterior: 013:14 (A COMPENSAR) Saldo do Período (01/07/2021 à 31/07/2021) : 004:14 (A COMPENSAR) Saldo de Horas Atual: 017:28 (A COMPENSAR)

Eventos do Movimento do período de 01/07/2021 à 31/07/2021
 0155 ADICIONAL NOTURNO 20% 080:00

Observação

Data : ___/___/___ Data : ___/___/___
 Funcionário Chefia Imediata



**Relatório de Acompanhamento Mensal do termo de colaboração 001/2020
Hospital Municipal Oceânico de Niterói**



Cartão de Ponto
VIVA RIO
Emissão: Julho/2021

Página 43 de 250

Seção: N.32.6 - HOSPITAL MUNICIPAL OCEANICO DE NITEROI
010.13
001598

SUSSEKIND MENDONCA, 200
CEPJ-- 00.343.941/0032-24

Data: 04/08/2021
Período: 01/07/2021 à 31/07/2021

Chapa	Nome do Funcionário		Cargo					Quantidade de Horas									
	Carteira de Trabalho	Função	Ent1	Sai1	Ent2	Sai2	Ent3	Sai3	Ent4	Sai4	Ent5	Sai5	Exec	Ad.Not	Atraso	Falta	Abono
N3226364 95090 - 163	ANA CARLA VALENTE BARBOSA	Tecnico de Enfermagem															
01/07/2021	QUI																
02/07/2021	SEX 19:05 +06:50											08:00					
03/07/2021	SAB																
04/07/2021	DOM																
05/07/2021	SEG 18:52 +07:18											00:18	08:00				
06/07/2021	TER																
07/07/2021	QUA																
08/07/2021	QUI 18:45 +07:19											00:34	08:00				
09/07/2021	SEX																
10/07/2021	SAB																
11/07/2021	DOM 18:45 +07:24											00:39	08:00				
12/07/2021	SEG																
13/07/2021	TER																
14/07/2021	QUA 19:07 +06:48											08:00	00:19				
15/07/2021	QUI																
16/07/2021	SEX																
17/07/2021	SAB 18:49 +07:19											00:30	08:00				
18/07/2021	DOM																
19/07/2021	SEG																
20/07/2021	TER														12:00		
21/07/2021	QUA																
22/07/2021	QUI																
23/07/2021	SEX 18:41 +07:30											00:49	08:00				
24/07/2021	SAB																
25/07/2021	DOM																
26/07/2021	SEG 18:54 +06:53											08:00					
27/07/2021	TER																
28/07/2021	QUA																
29/07/2021	QUI 18:40 +07:23											00:43	08:00				
30/07/2021	SEX																
31/07/2021	SAB																

Saldo de Horas Anterior: 005:47 (A PAGAR) Saldo do Período (01/07/2021 à 31/07/2021) : 003:14 (A COMPENSAR) Saldo de Horas Atual: 002:33 (A PAGAR)

Eventos do Movimento do período de 01/07/2021 à 31/07/2021

0155	ADICIONAL NOTURNO 20%	072:00
0182	FALTAS (EM HORAS)	012:00

Observação

Data : ___/___/___ Data : ___/___/___
Funcionário **Chefia Imediata**



Relatório de Acompanhamento Mensal do termo de colaboração 001/2020
Hospital Municipal Oceânico de Niterói



Cartão de Ponto
 VIVA RIO
 Emissão: Julho/2021

Página 44 de 250

Seção: N.32.6 - HOSPITAL MUNICIPAL OCEANICO DE NITEROI
 010.13
 001598

SUSSEKIND MENDONCA, 200
 CPF-- 00.343.941/0032-24

Data: 04/08/2021
 Período: 01/07/2021 à 31/07/2021

Chapa	Nome do Funcionário					Cargo	Quantidade de Horas										
	Carteira de Trabalho	Função					Exec	Ad.Not	Atraso	Falta	Abono						
Data	Ent1	Sai1	Ent2	Sai2	Ent3	Sai3	Ent4	Sai4	Ent5	Sai5							
N3254420 6613713 - 0060	ANA CAROLINA BARROS DE ARAGÃO					Auxiliar de Rouparia	Camareiros, roupeiros e afins										
01/07/2021	QUI	Não Admitido															
02/07/2021	SEX	Não Admitido															
03/07/2021	SAB	Não Admitido															
04/07/2021	DOM	Não Admitido															
05/07/2021	SEG	Não Admitido															
06/07/2021	TER	Não Admitido															
07/07/2021	QUA	Não Admitido															
08/07/2021	QUI	Não Admitido															
09/07/2021	SEX	Não Admitido															
10/07/2021	SAB	Não Admitido															
11/07/2021	DOM	Não Admitido															
12/07/2021	SEG	Não Admitido															
13/07/2021	TER	07:00	19:03														
14/07/2021	QUA																
15/07/2021	QUI	06:28	19:03				00:35										
16/07/2021	SEX																
17/07/2021	SAB	06:49	19:06														
18/07/2021	DOM																
19/07/2021	SEG	06:55	19:08														
20/07/2021	TER																
21/07/2021	QUA	06:52	18:58														
22/07/2021	QUI																
23/07/2021	SEX	06:45	19:01														
24/07/2021	SAB																
25/07/2021	DOM	06:59	19:03														
26/07/2021	SEG																
27/07/2021	TER	06:55	19:03														
28/07/2021	QUA																
29/07/2021	QUI	06:50	18:56														
30/07/2021	SEX																
31/07/2021	SAB	06:51	18:58														
Saldo de Horas Anterior:		000:00 (A COMPENSAR)					Saldo do Período (01/07/2021 à 31/07/2021) :					000:35 (A COMPENSAR)					
Saldo de Horas Atual:		000:00 (A COMPENSAR)										000:35 (A COMPENSAR)					

Observação

Data : ___/___/___ Data : ___/___/___
 Funcionário Chefia Imediata



Relatório de Acompanhamento Mensal do termo de colaboração 001/2020
Hospital Municipal Oceânico de Niterói



Cartão de Ponto
VIVA RIO
Emissão: Julho/2021

Página 45 de 250

Seção: N.32.6 - HOSPITAL MUNICIPAL OCEANICO DE NITEROI
010.13
001598

SUSSEKIND MENDONCA, 200
CEPJ-- 00.343.941/0032-24

Data: 04/08/2021
Período: 01/07/2021 à 31/07/2021

Chapa	Nome do Funcionário		Cargo					Quantidade de Horas							
	Carteira de Trabalho	Função						Exec	Ad.Not	Atraso	Falta	Abono			
Data	Ent1	Sai1	Ent2	Sai2	Ent3	Sai3	Ent4	Sai4	Ent5	Sai5					
00180331			ANA CAROLINA JARDIM DE SA COUTINHO												
09009 - 159			Enfermeiro												
01/07/2021	QUI														
02/07/2021	SEX														
03/07/2021	SAB	06:43	19:10								00:27				
04/07/2021	DOM														
05/07/2021	SEG														
06/07/2021	TER	07:08	19:14												
07/07/2021	QUA														
08/07/2021	QUI														
09/07/2021	SEX	07:00	19:33								00:33				
10/07/2021	SAB														
11/07/2021	DOM														
12/07/2021	SEG	06:58	19:13												
13/07/2021	TER														
14/07/2021	QUA														
15/07/2021	QUI	Atestado Médico												12:00	
16/07/2021	SEX														
17/07/2021	SAB														
18/07/2021	DOM	Atestado Médico												12:00	
19/07/2021	SEG														
20/07/2021	TER														
21/07/2021	QUA												12:00		
22/07/2021	QUI														
23/07/2021	SEX														
24/07/2021	SAB	06:50	19:02												
25/07/2021	DOM														
26/07/2021	SEG														
27/07/2021	TER	06:50	19:05												
28/07/2021	QUA														
29/07/2021	QUI														
30/07/2021	SEX	06:54	19:08												
31/07/2021	SAB														

Saldo de Horas Anterior: 003:10 (A COMPENSAR) Saldo do Período (01/07/2021 à 31/07/2021) : 001:00 (A COMPENSAR) Saldo de Horas Atual: 004:10 (A COMPENSAR)

Eventos do Movimento do período de 01/07/2021 à 31/07/2021
0182 FALTAS (EM HORAS) 012:00

Observação

Data : ___/___/___ Data : ___/___/___
Funcionário Chefia Imediata



Relatório de Acompanhamento Mensal do termo de colaboração 001/2020
Hospital Municipal Oceânico de Niterói



Cartão de Ponto
VIVA RIO
Emissão: Julho/2021

Página 46 de 250

Seção: N.32.6 - HOSPITAL MUNICIPAL OCEANICO DE NITEROI
010.13
001598

SUSSEKIND MENDONCA, 200
CPF-- 00.343.941/0032-24

Data: 04/08/2021
Período: 01/07/2021 à 31/07/2021

Chapa	Nome do Funcionário		Cargo					Quantidade de Horas									
	Carteira de Trabalho	Função	Ent1	Sai1	Ent2	Sai2	Ent3	Sai3	Ent4	Sai4	Ent5	Sai5	Exec	Ad.Not	Atraso	Falta	Abono
00180615		ANA CLAUDIA DOS SANTOS NASCIMENTO															
0274764 - 0060		Enfermeiro															
01/07/2021	QUI																
02/07/2021	SEX	Troca de Escala															12:00
03/07/2021	SAB	06:49 19:42															
04/07/2021	DOM																
05/07/2021	SEG	Troca de Escala															12:00
06/07/2021	TER																
07/07/2021	QUA																
08/07/2021	QUI	Troca de Escala															12:00
09/07/2021	SEX																
10/07/2021	SAB																
11/07/2021	DOM	07:00 19:00															
12/07/2021	SEG																
13/07/2021	TER																
14/07/2021	QUA	Troca de Escala															12:00
15/07/2021	QUI	07:01 19:21															
16/07/2021	SEX																
17/07/2021	SAB	07:08 19:19															
18/07/2021	DOM																
19/07/2021	SEG																
20/07/2021	TER																12:00
21/07/2021	QUA	07:11 18:59															
22/07/2021	QUI																
23/07/2021	SEX	07:18 19:24															
24/07/2021	SAB																
25/07/2021	DOM	19:48 19:20											08:00				
26/07/2021	SEG																12:00
27/07/2021	TER																
28/07/2021	QUA																
29/07/2021	QUI	07:15 19:12															
30/07/2021	SEX																
31/07/2021	SAB																

Saldo de Horas Anterior: 000:32 (A COMPENSAR) Saldo do Período (01/07/2021 à 31/07/2021) : 000:00 (A COMPENSAR) Saldo de Horas Atual: 000:32 (A COMPENSAR)

Eventos do Movimento do período de 01/07/2021 à 31/07/2021

0155	ADICIONAL NOTURNO 20%	008:00
0182	FALTAS (EM HORAS)	024:00

Observação

Data : ___/___/___ Data : ___/___/___
Funcionário **Chefia Imediata**



Relatório de Acompanhamento Mensal do termo de colaboração 001/2020
Hospital Municipal Oceânico de Niterói



Cartão de Ponto
VIVA RIO
Emissão: Julho/2021

Página 47 de 250

Seção: N.32.6 - HOSPITAL MUNICIPAL OCEANICO DE NITEROI
010.13
001598

SUSSEKIND MENDONCA, 200
CPF-- 00.343.941/0032-24

Data: 04/08/2021
Período: 01/07/2021 à 31/07/2021

Chapa	Nome do Funcionário					Cargo	Quantidade de Horas									
	Carteira de Trabalho	Função					Exec	Ad.Not	Atraso	Falta	Abono					
Data	Ent1	Sai1	Ent2	Sai2	Ent3	Sai3	Ent4	Sai4	Ent5	Sai5						
	N3254437	ANA CRISTINA MIGUEL PINTO					Assistente									
6035867 - 0050		Assistente Administrativo														
01/07/2021	QUI	10:40	21:00								01:20					
02/07/2021	SEX	11:30	21:10								00:40					
03/07/2021	SAB															
04/07/2021	DOM															
05/07/2021	SEG	11:00	21:20								01:20					
06/07/2021	TER	11:15	21:15								01:00					
07/07/2021	QUA	11:40	21:01								00:21					
08/07/2021	QUI	11:07	21:01								00:54					
09/07/2021	SEX	10:35	21:01								01:26					
10/07/2021	SAB															
11/07/2021	DOM															
12/07/2021	SEG	11:41	21:00								00:19					
13/07/2021	TER	11:16	21:01								00:45					
14/07/2021	QUA	11:12	21:00								00:48					
15/07/2021	QUI	11:30	21:00								00:30					
16/07/2021	SEX	11:12	21:00								00:48					
17/07/2021	SAB															
18/07/2021	DOM															
19/07/2021	SEG	11:57	21:30								00:33					
20/07/2021	TER	11:55	21:00													
21/07/2021	QUA	11:16	21:00								00:44					
22/07/2021	QUI	11:30	21:00								00:30					
23/07/2021	SEX	11:25	21:00								00:35					
24/07/2021	SAB															
25/07/2021	DOM															
26/07/2021	SEG	11:49	21:00													
27/07/2021	TER	11:27	21:53								01:26					
28/07/2021	QUA	11:50	21:28								00:38					
29/07/2021	QUI	11:46	21:00													
30/07/2021	SEX	10:18	21:00								01:42					
31/07/2021	SAB															

Saldo de Horas Anterior: 000:00 (A COMPENSAR) Saldo do Período (01/07/2021 à 31/07/2021) : 016:19 (A COMPENSAR) Saldo de Horas Atual: 016:19 (A COMPENSAR)

Observação

Data : ___/___/___ Data : ___/___/___
Funcionário **Chefia Imediata**



Relatório de Acompanhamento Mensal do termo de colaboração 001/2020
Hospital Municipal Oceânico de Niterói



Cartão de Ponto
VIVA RIO
Emissão: Julho/2021

Página 48 de 250

Seção: N.32.6 - HOSPITAL MUNICIPAL OCEANICO DE NITEROI
010.13
001598

SUSSEKIND MENDONCA, 200
CEPJ-- 00.343.941/0032-24

Data: 04/08/2021
Período: 01/07/2021 à 31/07/2021

Chapa	Nome do Funcionário		Cargo					Quantidade de Horas									
	Carteira de Trabalho	Função	Ent1	Sai1	Ent2	Sai2	Ent3	Sai3	Ent4	Sai4	Ent5	Sai5	Exec	Ad.Not	Atraso	Falta	Abono
N3226410 72713 - 140		ANA FLAVIA DOS SANTOS FLORENTINO DA SILVA Enfermeiro															
01/07/2021	QUI																
02/07/2021	SEX	18:22 +07:41										01:19	08:00				
03/07/2021	SAB																
04/07/2021	DOM																
05/07/2021	SEG	Troca de Escala															12:00
06/07/2021	TER																
07/07/2021	QUA																
08/07/2021	QUI	18:12 +19:39											08:00				
09/07/2021	SEX																
10/07/2021	SAB																
11/07/2021	DOM	06:47 +07:53											08:00				
12/07/2021	SEG																
13/07/2021	TER																
14/07/2021	QUA	18:50 +06:28											08:00	00:32			
15/07/2021	QUI																
16/07/2021	SEX																
17/07/2021	SAB	18:04 +07:00											00:56	08:00			
18/07/2021	DOM																
19/07/2021	SEG																
20/07/2021	TER	18:03 +19:27											08:00				
21/07/2021	QUA																
22/07/2021	QUI																
23/07/2021	SEX	Troca de Escala															12:00
24/07/2021	SAB																
25/07/2021	DOM																
26/07/2021	SEG	18:02 +19:05											08:00				
27/07/2021	TER																
28/07/2021	QUA																
29/07/2021	QUI	Troca de Escala															12:00
30/07/2021	SEX																
31/07/2021	SAB																

Saldo de Horas Anterior: 011:04 (A COMPENSAR) Saldo do Período (01/07/2021 à 31/07/2021) : 001:43 (A COMPENSAR) Saldo de Horas Atual: 012:47 (A COMPENSAR)

Eventos do Movimento do período de 01/07/2021 à 31/07/2021
0155 ADICIONAL NOTURNO 20% 056:00

Observação

Data : ___/___/___ Data : ___/___/___
Funcionário Chefia Imediata



Relatório de Acompanhamento Mensal do termo de colaboração 001/2020
Hospital Municipal Oceânico de Niterói



Cartão de Ponto
 VIVA RIO
 Emissão: Julho/2021

Página 49 de 250

Seção: N.32.6 - HOSPITAL MUNICIPAL OCEANICO DE NITEROI
 010.13
 001598

SUSSEKIND MENDONCA, 200
 CPF-- 00.343.941/0032-24

Data: 04/08/2021
 Período: 01/07/2021 à 31/07/2021

Chapa	Nome do Funcionário		Cargo					Quantidade de Horas									
	Carteira de Trabalho	Função	Ent1	Ent2	Ent3	Ent4	Ent5	Sai1	Sai2	Sai3	Sai4	Sai5	Exec	Ad.Not	Atraso	Falta	Abono
00180369 27600 - 156		ANA KELLY REZENDE LESSA DE BARROS Enfermeiro															
01/07/2021	QUI																
02/07/2021	SEX																
03/07/2021	SAB	18:57 +07:32										00:32	08:00				
04/07/2021	DOM																
05/07/2021	SEG																
06/07/2021	TER	18:29 +07:02										00:33	08:00				
07/07/2021	QUA																
08/07/2021	QUI																
09/07/2021	SEX	18:34 +07:05										00:31	08:00				
10/07/2021	SAB																
11/07/2021	DOM																
12/07/2021	SEG	18:29 +06:34											08:00				
13/07/2021	TER																
14/07/2021	QUA																
15/07/2021	QUI	18:34 +07:06										00:32	08:00				
16/07/2021	SEX																
17/07/2021	SAB																
18/07/2021	DOM	18:30 +07:17										00:47	08:00				
19/07/2021	SEG																
20/07/2021	TER																
21/07/2021	QUA	18:29 +06:57										00:31	08:00				
22/07/2021	QUI																
23/07/2021	SEX																
24/07/2021	SAB															12:00	
25/07/2021	DOM	18:29 +06:15											08:00				
26/07/2021	SEG																
27/07/2021	TER	18:29 +06:59										00:31	08:00				
28/07/2021	QUA																
29/07/2021	QUI																
30/07/2021	SEX	18:44 +07:22										00:38	08:00				
31/07/2021	SAB																

Saldo de Horas Anterior: 012:16 (A COMPENSAR) Saldo do Período (01/07/2021 à 31/07/2021) : 004:35 (A COMPENSAR) Saldo de Horas Atual: 016:51 (A COMPENSAR)

Eventos do Movimento do período de 01/07/2021 à 31/07/2021

0155	ADICIONAL NOTURNO 20%	080:00
0182	FALTAS (EM HORAS)	012:00

Observação

Data : ___/___/___ Data : ___/___/___
 Funcionário Chefia Imediata



Relatório de Acompanhamento Mensal do termo de colaboração 001/2020
Hospital Municipal Oceânico de Niterói



Cartão de Ponto
 VIVA RIO
 Emissão: Julho/2021

Página 50 de 250

Seção: N.32.6 - HOSPITAL MUNICIPAL OCEANICO DE NITEROI
 010.13
 001598

SUSSEKIND MENDONCA, 200
 CEPJ-- 00.343.941/0032-24

Data: 04/08/2021
 Período: 01/07/2021 à 31/07/2021

Chapa	Nome do Funcionário		Cargo					Quantidade de Horas				
	Carteira de Trabalho	Função	Sai1	Sai2	Sai3	Sai4	Sai5	Exec	Ad.Not	Atraso	Falta	Abono
00180921 4595984 - 0060	ANA LUISA BIANQUINI BRAZ TARDELLI	Auxiliar de Farmacia										
01/07/2021	QUI	Licença Remun.										
02/07/2021	SEX	Licença Remun.										
03/07/2021	SAB	Licença Remun.										
04/07/2021	DOM	Licença Remun.										
05/07/2021	SEG	Licença Remun.										
06/07/2021	TER	Licença Remun.										
07/07/2021	QUA	Licença Remun.										
08/07/2021	QUI	Licença Remun.										
09/07/2021	SEX	Licença Remun.										
10/07/2021	SAB	Licença Remun.										
11/07/2021	DOM	Licença Remun.										
12/07/2021	SEG	Licença Remun.										
13/07/2021	TER	Licença Remun.										
14/07/2021	QUA	Licença Remun.										
15/07/2021	QUI	Licença Remun.										
16/07/2021	SEX	Licença Remun.										
17/07/2021	SAB	Licença Remun.										
18/07/2021	DOM	Licença Remun.										
19/07/2021	SEG	Licença Remun.										
20/07/2021	TER	Licença Remun.										
21/07/2021	QUA	Licença Remun.										
22/07/2021	QUI	Licença Remun.										
23/07/2021	SEX	Licença Remun.										
24/07/2021	SAB	Licença Remun.										
25/07/2021	DOM	Licença Remun.										
26/07/2021	SEG	Licença Remun.										
27/07/2021	TER	Licença Remun.										
28/07/2021	QUA	Licença Remun.										
29/07/2021	QUI	Licença Remun.										
30/07/2021	SEX	Licença Remun.										
31/07/2021	SAB	Licença Remun.										
Saldo de Horas Anterior:			Saldo do Período (01/07/2021 à 31/07/2021) :					Saldo de Horas Atual:				
000:00 (A COMPENSAR)			000:00 (A COMPENSAR)					000:00 (A COMPENSAR)				

Observação

Data : ___/___/___

Funcionário

Data : ___/___/___

Chefia Imediata



Relatório de Acompanhamento Mensal do termo de colaboração 001/2020
Hospital Municipal Oceânico de Niterói



Cartão de Ponto
 VIVA RIO
 Emissão: Julho/2021

Página 51 de 250

Seção: N.32.6 - HOSPITAL MUNICIPAL OCEANICO DE NITEROI
 010.13
 001598

SUSSEKIND MENDONCA, 200
 CPF-- 00.343.941/0032-24

Data: 04/08/2021
 Período: 01/07/2021 à 31/07/2021

Chapa	Nome do Funcionário		Cargo	Quantidade de Horas						
	Carteira de Trabalho	Função		Exec	Ad.Not	Atraso	Falta	Abono		
Data	Ent1	Sai1	Ent2	Sai2	Ent3	Sai3	Ent4	Sai4	Ent5	Sai5
N3226160 26683 - 066			ANA MARIA DE OLIVEIRA Tecnico de Enfermagem							
01/07/2021	QUI									
02/07/2021	SEX									
03/07/2021	SAB	06:48	18:48							
04/07/2021	DOM									
05/07/2021	SEG									
06/07/2021	TER	07:02	19:06							
07/07/2021	QUA									
08/07/2021	QUI									
09/07/2021	SEX	06:56	19:29				00:29			
10/07/2021	SAB									
11/07/2021	DOM									
12/07/2021	SEG	07:18	18:54					00:24		
13/07/2021	TER									
14/07/2021	QUA									
15/07/2021	QUI	06:49	19:01							
16/07/2021	SEX									
17/07/2021	SAB									
18/07/2021	DOM	06:27	18:22							
19/07/2021	SEG									
20/07/2021	TER									
21/07/2021	QUA	06:57	19:10							
22/07/2021	QUI									
23/07/2021	SEX									
24/07/2021	SAB	06:52	+06:23					08:00		
25/07/2021	DOM									
26/07/2021	SEG									
27/07/2021	TER	06:52	+07:13					08:00		
28/07/2021	QUA									
29/07/2021	QUI									
30/07/2021	SEX	07:07	19:09							
31/07/2021	SAB									

Saldo de Horas Anterior: 003:56 (A COMPENSAR) Saldo do Período (01/07/2021 à 31/07/2021) : 000:05 (A COMPENSAR) Saldo de Horas Atual: 004:01 (A COMPENSAR)

Eventos do Movimento do período de 01/07/2021 à 31/07/2021
 0155 ADICIONAL NOTURNO 20% 016:00

Observação

Data : ___/___/___ Data : ___/___/___
 Funcionário Chefia Imediata



Relatório de Acompanhamento Mensal do termo de colaboração 001/2020
Hospital Municipal Oceânico de Niterói



Cartão de Ponto
 VIVA RIO
 Emissão: Julho/2021

Página 52 de 250

Seção: N.32.6 - HOSPITAL MUNICIPAL OCEANICO DE NITEROI
 010.13
 001598

SUSSEKIND MENDONCA, 200
 CPF-- 00.343.941/0032-24

Data: 04/08/2021
 Período: 01/07/2021 à 31/07/2021

Chapa	Nome do Funcionário		Cargo					Quantidade de Horas				
	Carteira de Trabalho	Função	Ent1	Ent2	Ent3	Ent4	Ent5	Exec	Ad.Not	Atraso	Falta	Abono
00180482 84070 - 091	ANA PAULA AGUIAR DE SENA Recepcionista											
01/07/2021	QUI 06:47 19:05											
02/07/2021	SEX											
03/07/2021	SAB 06:58 18:59											
04/07/2021	DOM											
05/07/2021	SEG 06:49 19:00											
06/07/2021	TER											
07/07/2021	QUA 06:57 19:08											
08/07/2021	QUI											
09/07/2021	SEX 07:04 19:07											
10/07/2021	SAB											
11/07/2021	DOM 06:45 19:01											
12/07/2021	SEG											
13/07/2021	TER 06:46 18:57											
14/07/2021	QUA											
15/07/2021	QUI 06:49 19:00											
16/07/2021	SEX											
17/07/2021	SAB 06:52 19:00											
18/07/2021	DOM											
19/07/2021	SEG 06:45 19:00											
20/07/2021	TER											
21/07/2021	QUA 06:51 19:01											
22/07/2021	QUI											
23/07/2021	SEX 06:50 19:00											
24/07/2021	SAB											
25/07/2021	DOM 06:46 19:03											
26/07/2021	SEG											
27/07/2021	TER 06:45 19:01											
28/07/2021	QUA											
29/07/2021	QUI 06:51 18:57											
30/07/2021	SEX											
31/07/2021	SAB 06:42 18:58							00:18				
Saldo de Horas Anterior:			Saldo do Período (01/07/2021 à 31/07/2021) :					Saldo de Horas Atual:				
001:30 (A COMPENSAR)			000:18 (A COMPENSAR)					001:48 (A COMPENSAR)				

Observação

Data : ___/___/___ Data : ___/___/___
 Funcionário Chefia Imediata



Relatório de Acompanhamento Mensal do termo de colaboração 001/2020
Hospital Municipal Oceânico de Niterói



Cartão de Ponto
 VIVA RIO
 Emissão: Julho/2021

Página 53 de 250

Seção: N.32.6 - HOSPITAL MUNICIPAL OCEANICO DE NITEROI
 012.13
 001995

SUSSEKIND MENDONCA, 200
 CEPJ-- 00.343.941/0032-24

Data: 04/08/2021
 Período: 01/07/2021 à 31/07/2021

Chapa	Nome do Funcionário		Cargo					Quantidade de Horas					
	Carteira de Trabalho	Função	Ent1	Ent2	Ent3	Ent4	Ent5	Sai5	Exec	Ad.Not	Atraso	Falta	Abono
N3220243 0022616 - 064	ANA PAULA FERREIRA LIMA AFONSO	Analista de Gestao de UPA						Analista Administrativo					
01/07/2021	QUI										08:00		
02/07/2021	SEX										08:00		
03/07/2021	SAB												
04/07/2021	DOM												
05/07/2021	SEG										08:00		
06/07/2021	TER										08:00		
07/07/2021	QUA										08:00		
08/07/2021	QUI										08:00		
09/07/2021	SEX										08:00		
10/07/2021	SAB												
11/07/2021	DOM												
12/07/2021	SEG										08:00		
13/07/2021	TER										08:00		
14/07/2021	QUA										08:00		
15/07/2021	QUI										08:00		
16/07/2021	SEX										08:00		
17/07/2021	SAB												
18/07/2021	DOM												
19/07/2021	SEG										08:00		
20/07/2021	TER										08:00		
21/07/2021	QUA										08:00		
22/07/2021	QUI										08:00		
23/07/2021	SEX										08:00		
24/07/2021	SAB												
25/07/2021	DOM												
26/07/2021	SEG										08:00		
27/07/2021	TER										08:00		
28/07/2021	QUA										08:00		
29/07/2021	QUI										08:00		
30/07/2021	SEX										08:00		
31/07/2021	SAB												

Saldo de Horas Anterior: 488:03 (A PAGAR) Saldo do Período (01/07/2021 à 31/07/2021) : 000:00 (A COMPENSAR) Saldo de Horas Atual: 488:03 (A PAGAR)

Eventos do Movimento do período de 01/07/2021 à 31/07/2021
 0182 FALTAS (EM HORAS) 176:00

Observação

Data : ___/___/___ Data : ___/___/___
 Funcionário Chefia Imediata



**Relatório de Acompanhamento Mensal do termo de colaboração 001/2020
Hospital Municipal Oceânico de Niterói**



Cartão de Ponto
VIVA RIO
Emissão: Julho/2021

Página 54 de 250

Seção: N.32.6 - HOSPITAL MUNICIPAL OCEANICO DE NITEROI
010.13
001598

SUSSEKIND MENDONCA, 200
CEPJ-- 00.343.941/0032-24

Data: 04/08/2021
Período: 01/07/2021 à 31/07/2021

Chapa	Nome do Funcionário		Cargo					Quantidade de Horas					
	Carteira de Trabalho	Função	Ent1	Ent2	Ent3	Ent4	Ent5	Sai5	Exec	Ad.Not	Atraso	Falta	Abono
00180648 1164517 - 9702	ANA PAULA LIMA FARIAS MANSO	Tecnico de Enfermagem											
01/07/2021	QUI												
02/07/2021	SEX												
03/07/2021	SAB	07:10 19:14											
04/07/2021	DOM												
05/07/2021	SEG												
06/07/2021	TER	Troca de Escala											12:00
07/07/2021	QUA												
08/07/2021	QUI												
09/07/2021	SEX	07:07 +06:37							08:00				
10/07/2021	SAB												
11/07/2021	DOM												
12/07/2021	SEG	Troca de Escala											12:00
13/07/2021	TER												
14/07/2021	QUA												
15/07/2021	QUI	06:43 +06:47							08:00				
16/07/2021	SEX												
17/07/2021	SAB												
18/07/2021	DOM	07:28 18:52									00:36		
19/07/2021	SEG												
20/07/2021	TER												
21/07/2021	QUA	07:04 +06:23							08:00				
22/07/2021	QUI												
23/07/2021	SEX												
24/07/2021	SAB	18:43 +06:41							08:00				
25/07/2021	DOM												
26/07/2021	SEG												
27/07/2021	TER	07:23 18:38									00:45		
28/07/2021	QUA												
29/07/2021	QUI												
30/07/2021	SEX	06:57 +06:36							01:00	08:00			
31/07/2021	SAB												

Saldo de Horas Anterior: 000:25 (A COMPENSAR) Saldo do Período (01/07/2021 à 31/07/2021) : 000:21 (A PAGAR) Saldo de Horas Atual: 000:04 (A COMPENSAR)

Eventos do Movimento do período de 01/07/2021 à 31/07/2021
0155 ADICIONAL NOTURNO 20% 040:00

Observação

Data : ___/___/___ Data : ___/___/___
Funcionário Chefia Imediata



Relatório de Acompanhamento Mensal do termo de colaboração 001/2020
Hospital Municipal Oceânico de Niterói



Cartão de Ponto
 VIVA RIO
 Emissão: Julho/2021

Página 55 de 250

Seção: N.32.6 - HOSPITAL MUNICIPAL OCEANICO DE NITEROI
 010.13
 001598

SUSSEKIND MENDONCA, 200
 CEPJ-- 00.343.941/0032-24

Data: 04/08/2021
 Período: 01/07/2021 à 31/07/2021

Chapa	Nome do Funcionário		Cargo					Quantidade de Horas					
	Carteira de Trabalho	Função	Ent1	Ent2	Ent3	Ent4	Ent5	Sai5	Exec	Ad.Not	Atraso	Falta	Abono
00180316 80080 - 040		ANA PAULA MANHAES VIANNA Fisioterapeuta											
01/07/2021	QUI												
02/07/2021	SEX												
03/07/2021	SAB	07:00 18:02								00:58			
04/07/2021	DOM												
05/07/2021	SEG	07:44 +06:09								08:00	01:35		
06/07/2021	TER												
07/07/2021	QUA	18:57 +07:28							00:28	08:00			
08/07/2021	QUI												
09/07/2021	SEX												
10/07/2021	SAB												
11/07/2021	DOM												
12/07/2021	SEG	07:09 +07:19							00:19	08:00			
13/07/2021	TER												
14/07/2021	QUA												
15/07/2021	QUI												
16/07/2021	SEX												
17/07/2021	SAB												
18/07/2021	DOM												
19/07/2021	SEG	07:59 +07:12								08:00	00:47		
20/07/2021	TER												
21/07/2021	QUA												
22/07/2021	QUI												
23/07/2021	SEX												
24/07/2021	SAB												
25/07/2021	DOM												
26/07/2021	SEG	07:00 +05:59								08:00	01:01		
27/07/2021	TER												
28/07/2021	QUA												
29/07/2021	QUI												
30/07/2021	SEX												
31/07/2021	SAB	07:30 *											

Saldo de Horas Anterior: 002:43 (A PAGAR) Saldo do Período (01/07/2021 à 31/07/2021) : 003:34 (A PAGAR) Saldo de Horas Atual: 006:17 (A PAGAR)

Eventos do Movimento do período de 01/07/2021 à 31/07/2021
 0155 ADICIONAL NOTURNO 20% 040:00

Observação

Data : ___/___/___ Data : ___/___/___
 Funcionário Chefia Imediata



**Relatório de Acompanhamento Mensal do termo de colaboração 001/2020
Hospital Municipal Oceânico de Niterói**



Cartão de Ponto
VIVA RIO
Emissão: Julho/2021

Página 56 de 250

Seção: N.32.6 - HOSPITAL MUNICIPAL OCEANICO DE NITEROI
010.13
001598

SUSSEKIND MENDONCA, 200
CEPJ-- 00.343.941/0032-24

Data: 04/08/2021
Período: 01/07/2021 à 31/07/2021

Chapa	Nome do Funcionário		Cargo					Quantidade de Horas							
	Carteira de Trabalho	Função	Função	Função	Função	Função	Exec	Ad.Not	Atraso	Falta	Abono				
Data	Ent1	Sai1	Ent2	Sai2	Ent3	Sai3	Ent4	Sai4	Ent5	Sai5	Exec	Ad.Not	Atraso	Falta	Abono
00180315			ANA PAULA MARQUES DEZIDERIO ROCHA												
20958 - 135			Fisioterapeuta												
01/07/2021	QUI		Licença Remun.												
02/07/2021	SEX		Licença Remun.												
03/07/2021	SAB		Licença Remun.												
04/07/2021	DOM		Licença Remun.												
05/07/2021	SEG		Licença Remun.												
06/07/2021	TER		Licença Remun.												
07/07/2021	QUA		Licença Remun.												
08/07/2021	QUI		Licença Remun.												
09/07/2021	SEX		Licença Remun.												
10/07/2021	SAB		Licença Remun.												
11/07/2021	DOM		Licença Remun.												
12/07/2021	SEG		Licença Remun.												
13/07/2021	TER		Licença Remun.												
14/07/2021	QUA		Licença Remun.												
15/07/2021	QUI		Licença Remun.												
16/07/2021	SEX		Licença Remun.												
17/07/2021	SAB		Licença Remun.												
18/07/2021	DOM		Licença Remun.												
19/07/2021	SEG		Licença Remun.												
20/07/2021	TER		Licença Remun.												
21/07/2021	QUA		Licença Remun.												
22/07/2021	QUI		Licença Remun.												
23/07/2021	SEX		Licença Remun.												
24/07/2021	SAB		Licença Remun.												
25/07/2021	DOM		Licença Remun.												
26/07/2021	SEG		Licença Remun.												
27/07/2021	TER		Licença Remun.												
28/07/2021	QUA		Licença Remun.												
29/07/2021	QUI		Licença Remun.												
30/07/2021	SEX		Licença Remun.												
31/07/2021	SAB		Licença Remun.												

Saldo de Horas Anterior: 000:00 (A COMPENSAR) Saldo do Período (01/07/2021 à 31/07/2021) : 000:00 (A COMPENSAR) Saldo de Horas Atual: 000:00 (A COMPENSAR)

Observação

Data : ___/___/___ Data : ___/___/___
Funcionário **Chefia Imediata**



Relatório de Acompanhamento Mensal do termo de colaboração 001/2020
Hospital Municipal Oceânico de Niterói



Cartão de Ponto
 VIVA RIO
 Emissão: Julho/2021

Página 57 de 250

Seção: N.32.6 - HOSPITAL MUNICIPAL OCEANICO DE NITEROI
 010.13
 001598

SUSSEKIND MENDONCA, 200
 CEPJ-- 00.343.941/0032-24

Data: 04/08/2021
 Período: 01/07/2021 à 31/07/2021

Chapa	Nome do Funcionário		Cargo					Quantidade de Horas					
	Carteira de Trabalho	Função	Ent1	Ent2	Ent3	Ent4	Ent5	Sai5	Exec	Ad.Not	Atraso	Falta	Abono
00180515		ANA PAULA RIBEIRO FELIX											
-		Auxiliar de Rouparia											
01/07/2021	QUI												
02/07/2021	SEX	06:45 19:08											
03/07/2021	SAB												
04/07/2021	DOM	18:59 19:03							08:00				
05/07/2021	SEG	19:06 +07:00							08:00				
06/07/2021	TER												
07/07/2021	QUA	19:05 +07:07							08:00				
08/07/2021	QUI												
09/07/2021	SEX	18:49 +07:03							08:00				
10/07/2021	SAB												
11/07/2021	DOM	18:54 +07:12							08:00				
12/07/2021	SEG												
13/07/2021	TER	18:44 +07:04							00:20	08:00			
14/07/2021	QUA												
15/07/2021	QUI	18:44 +07:06							00:22	08:00			
16/07/2021	SEX												
17/07/2021	SAB	Troca de Escala											12:00
18/07/2021	DOM	Abono Gestão											12:00
19/07/2021	SEG												
20/07/2021	TER	06:47 19:07											
21/07/2021	QUA												
22/07/2021	QUI	06:42 19:09							00:27				
23/07/2021	SEX												
24/07/2021	SAB	Troca de Escala											12:00
25/07/2021	DOM												
26/07/2021	SEG	06:22 19:00							00:38				
27/07/2021	TER												
28/07/2021	QUA	06:53 19:00											
29/07/2021	QUI												
30/07/2021	SEX	06:50 19:05											
31/07/2021	SAB												

Saldo de Horas Anterior: 001:54 (A COMPENSAR) Saldo do Período (01/07/2021 à 31/07/2021) : 001:47 (A COMPENSAR) Saldo de Horas Atual: 003:41 (A COMPENSAR)

Eventos do Movimento do período de 01/07/2021 à 31/07/2021
 0155 ADICIONAL NOTURNO 20% 056:00

Observação

Data : ___/___/___ Data : ___/___/___
Funcionário **Chefia Imediata**



Relatório de Acompanhamento Mensal do termo de colaboração 001/2020
Hospital Municipal Oceânico de Niterói



Cartão de Ponto
VIVA RIO
Emissão: Julho/2021

Página 58 de 250

Seção: N.32.6 - HOSPITAL MUNICIPAL OCEANICO DE NITEROI
010.13
001598

SUSSEKIND MENDONCA, 200
CEPJ-- 00.343.941/0032-24

Data: 04/08/2021
Período: 01/07/2021 à 31/07/2021

Chapa	Nome do Funcionário		Cargo					Quantidade de Horas							
	Carteira de Trabalho	Função						Exec	Ad.Not	Atraso	Falta	Abono			
Data	Ent1	Sai1	Ent2	Sai2	Ent3	Sai3	Ent4	Sai4	Ent5	Sai5					
N3226376															
11009 - 141															
01/07/2021	QUI														
02/07/2021	SEX	17:41	+07:07								01:26	08:00			
03/07/2021	SAB														
04/07/2021	DOM														
05/07/2021	SEG	16:57	+07:12								02:15	08:00			
06/07/2021	TER														
07/07/2021	QUA														
08/07/2021	QUI	20:30	+06:41									08:00	01:49		
09/07/2021	SEX														
10/07/2021	SAB														
11/07/2021	DOM	16:57	+07:13								02:16	08:00			
12/07/2021	SEG														
13/07/2021	TER														
14/07/2021	QUA	18:34	+06:46								00:26	08:00			
15/07/2021	QUI														
16/07/2021	SEX														
17/07/2021	SAB	18:02	+06:32								00:30	08:00			
18/07/2021	DOM														
19/07/2021	SEG														
20/07/2021	TER	18:05	+07:18								01:13	08:00			
21/07/2021	QUA														
22/07/2021	QUI														
23/07/2021	SEX	15:09	+07:08									08:00			
24/07/2021	SAB														
25/07/2021	DOM														
26/07/2021	SEG	18:19	+07:06								00:47	08:00			
27/07/2021	TER														
28/07/2021	QUA														
29/07/2021	QUI	18:42	+06:22									08:00	00:20		
30/07/2021	SEX														
31/07/2021	SAB														

Saldo de Horas Anterior: 004:17 (A COMPENSAR) Saldo do Período (01/07/2021 à 31/07/2021) : 006:31 (A COMPENSAR) Saldo de Horas Atual: 010:48 (A COMPENSAR)

Eventos do Movimento do período de 01/07/2021 à 31/07/2021

0155	ADICIONAL NOTURNO 20%	080:00
0607	SALDO BANCO DE HORAS	000:13

Observação

Data : ___/___/___ Data : ___/___/___
Funcionário **Chefia Imediata**



Relatório de Acompanhamento Mensal do termo de colaboração 001/2020
Hospital Municipal Oceânico de Niterói



Cartão de Ponto
VIVA RIO
Emissão: Julho/2021

Página 59 de 250

Seção: N.32.6 - HOSPITAL MUNICIPAL OCEANICO DE NITEROI
010.13
001598

SUSSEKIND MENDONCA, 200
CPF-- 00.343.941/0032-24

Data: 04/08/2021
Período: 01/07/2021 à 31/07/2021

Chapa	Nome do Funcionário		Cargo					Quantidade de Horas									
	Carteira de Trabalho	Função	Ent1	Sai1	Ent2	Sai2	Ent3	Sai3	Ent4	Sai4	Ent5	Sai5	Exec	Ad.Not	Atraso	Falta	Abono
00180389 0060 - 0060		ANA PAULA TAVARES PIMENTEL BARBOSA Fisioterapeuta															
01/07/2021	QUI	19:00 +07:13											08:00				
02/07/2021	SEX																
03/07/2021	SAB																
04/07/2021	DOM	07:07 +07:26											08:00				
05/07/2021	SEG																
06/07/2021	TER	07:23 19:00												00:23			
07/07/2021	QUA																
08/07/2021	QUI	19:04 +07:06											08:00				
09/07/2021	SEX																
10/07/2021	SAB																
11/07/2021	DOM																
12/07/2021	SEG																
13/07/2021	TER	Atestado Médico															12:00
14/07/2021	QUA																
15/07/2021	QUI	19:11 +07:12											08:00				
16/07/2021	SEX																
17/07/2021	SAB																
18/07/2021	DOM																
19/07/2021	SEG																
20/07/2021	TER	07:00 19:00															
21/07/2021	QUA																
22/07/2021	QUI	18:53 +07:18										00:25	08:00				
23/07/2021	SEX																
24/07/2021	SAB																
25/07/2021	DOM																
26/07/2021	SEG																
27/07/2021	TER	07:04 12:01												06:59			
28/07/2021	QUA																
29/07/2021	QUI	19:02 +07:08											08:00				
30/07/2021	SEX																
31/07/2021	SAB																

Saldo de Horas Anterior: 004:43 (A COMPENSAR) Saldo do Período (01/07/2021 à 31/07/2021) : 006:57 (A PAGAR) Saldo de Horas Atual: 002:14 (A PAGAR)

Eventos do Movimento do período de 01/07/2021 à 31/07/2021

0155 ADICIONAL NOTURNO 20% 048:00

Observação

Data : ___/___/___ Data : ___/___/___
Funcionário Chefia Imediata



Relatório de Acompanhamento Mensal do termo de colaboração 001/2020
Hospital Municipal Oceânico de Niterói



Cartão de Ponto
VIVA RIO
Emissão: Julho/2021

Página 60 de 250

Seção: N.32.6 - HOSPITAL MUNICIPAL OCEANICO DE NITEROI
010.13
001598

SUSSEKIND MENDONCA, 200
CPF-- 00.343.941/0032-24

Data: 04/08/2021
Período: 01/07/2021 à 31/07/2021

Chapa	Nome do Funcionário		Cargo	Quantidade de Horas					
	Carteira de Trabalho	Função		Exec	Ad.Not	Atraso	Falta	Abono	
Data	Ent1	Sai1 Ent2 Sai2 Ent3 Sai3 Ent4 Sai4 Ent5 Sai5							
00180553 5766906 - 0040		ANA VALLE PETZOLD Enfermeiro	Enfermeiro						
01/07/2021	QUI	18:54 +07:15		08:00					
02/07/2021	SEX								
03/07/2021	SAB								
04/07/2021	DOM	06:48 +07:26		08:00					
05/07/2021	SEG								
06/07/2021	TER								
07/07/2021	QUA	18:51 +07:04		08:00					
08/07/2021	QUI								
09/07/2021	SEX								
10/07/2021	SAB	18:50 +07:27		00:27	08:00				
11/07/2021	DOM								
12/07/2021	SEG								
13/07/2021	TER	18:59 +07:29		00:29	08:00				
14/07/2021	QUA								
15/07/2021	QUI								
16/07/2021	SEX	18:52 +07:33		00:33	08:00				
17/07/2021	SAB								
18/07/2021	DOM								
19/07/2021	SEG	Atestado Médico							12:00
20/07/2021	TER								
21/07/2021	QUA								
22/07/2021	QUI	Atestado Médico							12:00
23/07/2021	SEX								
24/07/2021	SAB								
25/07/2021	DOM	Atestado Médico			07:00				05:00
26/07/2021	SEG								
27/07/2021	TER								
28/07/2021	QUA	18:31 +07:17		00:46	08:00				
29/07/2021	QUI								
30/07/2021	SEX								
31/07/2021	SAB	23:04 *		01:00	17:04				

Saldo de Horas Anterior: 007:01 (A COMPENSAR) Saldo do Período (01/07/2021 à 31/07/2021) : 003:45 (A PAGAR) Saldo de Horas Atual: 003:16 (A COMPENSAR)

Eventos do Movimento do período de 01/07/2021 à 31/07/2021

0155 ADICIONAL NOTURNO 20% 073:04

Observação

Data : ___/___/___ Data : ___/___/___
Funcionário Chefia Imediata



Relatório de Acompanhamento Mensal do termo de colaboração 001/2020
Hospital Municipal Oceânico de Niterói



Cartão de Ponto
 VIVA RIO
 Emissão: Julho/2021

Página 61 de 250

Seção: N.32.6 - HOSPITAL MUNICIPAL OCEANICO DE NITEROI
 010.13
 001598

SUSSEKIND MENDONCA, 200
 CEPJ-- 00.343.941/0032-24

Data: 04/08/2021
 Período: 01/07/2021 à 31/07/2021

Chapa	Nome do Funcionário		Cargo					Quantidade de Horas									
	Carteira de Trabalho	Função	Ent1	Sai1	Ent2	Sai2	Ent3	Sai3	Ent4	Sai4	Ent5	Sai5	Exec	Ad.Not	Atraso	Falta	Abono
N3226506 08970 - 149		ANDERSON JOSE DOS SANTOS Enfermeiro															
01/07/2021	QUI																
02/07/2021	SEX	07:44 19:00											100:44				
03/07/2021	SAB																
04/07/2021	DOM																
05/07/2021	SEG	07:36 19:15											100:21				
06/07/2021	TER																
07/07/2021	QUA																
08/07/2021	QUI	07:24 19:17															
09/07/2021	SEX																
10/07/2021	SAB																
11/07/2021	DOM	07:17 19:09															
12/07/2021	SEG																
13/07/2021	TER																
14/07/2021	QUA	07:24 19:04											100:20				
15/07/2021	QUI																
16/07/2021	SEX																
17/07/2021	SAB	07:09 19:18										00:18					
18/07/2021	DOM																
19/07/2021	SEG																
20/07/2021	TER	07:28 19:13															
21/07/2021	QUA																
22/07/2021	QUI																
23/07/2021	SEX	07:34 19:10											100:24				
24/07/2021	SAB																
25/07/2021	DOM																
26/07/2021	SEG	19:41 19:01										01:00	08:00				
27/07/2021	TER																
28/07/2021	QUA																
29/07/2021	QUI	07:33 19:00											100:33				
30/07/2021	SEX																
31/07/2021	SAB																

Saldo de Horas Anterior: 000:48 (A PAGAR) Saldo do Período (01/07/2021 à 31/07/2021) : 001:04 (A PAGAR) Saldo de Horas Atual: 001:52 (A PAGAR)

Eventos do Movimento do período de 01/07/2021 à 31/07/2021
 0155 ADICIONAL NOTURNO 20% 008:00

Observação

Data : ___/___/___ Data : ___/___/___
Funcionário **Chefia Imediata**



Relatório de Acompanhamento Mensal do termo de colaboração 001/2020
Hospital Municipal Oceânico de Niterói



Cartão de Ponto
 VIVA RIO
 Emissão: Julho/2021

Página 62 de 250

Seção: N.32.6 - HOSPITAL MUNICIPAL OCEANICO DE NITEROI
 010.13
 001598

SUSSEKIND MENDONCA, 200
 CEPJ-- 00.343.941/0032-24

Data: 04/08/2021
 Período: 01/07/2021 à 31/07/2021

Chapa	Nome do Funcionário		Cargo					Quantidade de Horas				
	Carteira de Trabalho	Função	Ent1	Ent2	Ent3	Ent4	Ent5	Exec	Ad.Not	Atraso	Falta	Abono
N3226141 8077972 - 0050	ANDERSON MAURICIO SERRANO JUNIOR Maqueiro											
01/07/2021	QUI 07:01 19:01											
02/07/2021	SEX											
03/07/2021	SAB 07:24 19:01								00:23			
04/07/2021	DOM											
05/07/2021	SEG 07:18 19:01								00:17			
06/07/2021	TER											
07/07/2021	QUA 07:27 19:01								00:26			
08/07/2021	QUI											
09/07/2021	SEX 07:14 19:02											
10/07/2021	SAB											
11/07/2021	DOM 07:00 19:01											
12/07/2021	SEG											
13/07/2021	TER 07:39 19:00								00:39			
14/07/2021	QUA											
15/07/2021	QUI 07:22 19:02								00:20			
16/07/2021	SEX											
17/07/2021	SAB 07:18 19:00								00:18			
18/07/2021	DOM											
19/07/2021	SEG 07:13 19:02											
20/07/2021	TER											
21/07/2021	QUA 07:22 19:01								00:21			
22/07/2021	QUI											
23/07/2021	SEX 07:19 19:01								00:18			
24/07/2021	SAB											
25/07/2021	DOM 07:17 19:00								00:17			
26/07/2021	SEG											
27/07/2021	TER 07:29 19:02								00:27			
28/07/2021	QUA											
29/07/2021	QUI 07:09 19:01											
30/07/2021	SEX											
31/07/2021	SAB 07:17 19:00								00:17			
Saldo de Horas Anterior:			Saldo do Período (01/07/2021 à 31/07/2021) :					Saldo de Horas Atual:				
005:49 (A PAGAR)			004:03 (A PAGAR)					009:52 (A PAGAR)				

Observação

Data : ___/___/___ Data : ___/___/___
 Funcionário Chefia Imediata



Relatório de Acompanhamento Mensal do termo de colaboração 001/2020
Hospital Municipal Oceânico de Niterói



Cartão de Ponto
VIVA RIO
Emissão: Julho/2021

Página 63 de 250

Seção: N.32.6 - HOSPITAL MUNICIPAL OCEANICO DE NITEROI
010.13
001598

SUSSEKIND MENDONCA, 200
CEPJ-- 00.343.941/0032-24

Data: 04/08/2021
Período: 01/07/2021 à 31/07/2021

Chapa	Nome do Funcionário		Cargo	Quantidade de Horas						
	Carteira de Trabalho	Função		Exec	Ad.Not	Atraso	Falta	Abono		
Data	Ent1	Sai1	Ent2	Sai2	Ent3	Sai3	Ent4	Sai4	Ent5	Sai5
N3226444 06808 - 136			ANDRE LUIZ DA SILVA VICTORIANO Tecnico de Enfermagem							
01/07/2021	QUI									
02/07/2021	SEX		Troca de Escala							12:00
03/07/2021	SAB									
04/07/2021	DOM									
05/07/2021	SEG	07:47	+06:25							08:00
06/07/2021	TER									
07/07/2021	QUA									
08/07/2021	QUI		Troca de Escala							12:00
09/07/2021	SEX									
10/07/2021	SAB									
11/07/2021	DOM	07:45	+07:18							08:00
12/07/2021	SEG									
13/07/2021	TER									
14/07/2021	QUA		Troca de Escala							12:00
15/07/2021	QUI									
16/07/2021	SEX									
17/07/2021	SAB	+07:25	* +07:40 * 08:03 *							130:17
18/07/2021	DOM	07:25	*							
19/07/2021	SEG									
20/07/2021	TER									12:00
21/07/2021	QUA									
22/07/2021	QUI									
23/07/2021	SEX	07:40	*							12:00
24/07/2021	SAB	07:25	*							
25/07/2021	DOM									
26/07/2021	SEG									12:00
27/07/2021	TER									
28/07/2021	QUA									
29/07/2021	QUI	07:42	*							12:00
30/07/2021	SEX	07:17	*							
31/07/2021	SAB									

Saldo de Horas Anterior: 001:02 (A PAGAR) Saldo do Período (01/07/2021 à 31/07/2021) : 000:00 (A COMPENSAR) Saldo de Horas Atual: 001:02 (A PAGAR)

Eventos do Movimento do período de 01/07/2021 à 31/07/2021

0155 ADICIONAL NOTURNO 20% 146:17
0182 FALTAS (EM HORAS) 048:00

Observação

Data : ___/___/___ Data : ___/___/___
Funcionário Chefia Imediata



Relatório de Acompanhamento Mensal do termo de colaboração 001/2020
Hospital Municipal Oceânico de Niterói



Cartão de Ponto
 VIVA RIO
 Emissão: Julho/2021

Página 64 de 250

Seção: N.32.6 - HOSPITAL MUNICIPAL OCEANICO DE NITEROI
 010.13
 001598

SUSSEKIND MENDONCA, 200
 CPF-- 00.343.941/0032-24

Data: 04/08/2021
 Período: 01/07/2021 à 31/07/2021

Chapa	Nome do Funcionário		Cargo					Quantidade de Horas									
	Carteira de Trabalho	Função	Ent1	Sai1	Ent2	Sai2	Ent3	Sai3	Ent4	Sai4	Ent5	Sai5	Exec	Ad.Not	Atraso	Falta	Abono
00180946 16273 - 092		ANDREA RIMES PINHO GONCALVES DA COSTA															
		Tecnico de Enfermagem															
01/07/2021	QUI																
02/07/2021	SEX	07:44 19:50															
03/07/2021	SAB																
04/07/2021	DOM																
05/07/2021	SEG	07:07 18:50															
06/07/2021	TER																
07/07/2021	QUA																
08/07/2021	QUI	07:43 20:05										00:22					
09/07/2021	SEX																
10/07/2021	SAB																
11/07/2021	DOM	06:41 18:28															
12/07/2021	SEG																
13/07/2021	TER																
14/07/2021	QUA	07:42 20:01										00:19					
15/07/2021	QUI																
16/07/2021	SEX																
17/07/2021	SAB	06:23 18:24															
18/07/2021	DOM																
19/07/2021	SEG																
20/07/2021	TER	07:42 20:00										00:18					
21/07/2021	QUA																
22/07/2021	QUI																
23/07/2021	SEX	06:35 18:35															
24/07/2021	SAB																
25/07/2021	DOM																
26/07/2021	SEG	07:40 20:00										00:20					
27/07/2021	TER																
28/07/2021	QUA																
29/07/2021	QUI	06:45 18:47															
30/07/2021	SEX																
31/07/2021	SAB																

Saldo de Horas Anterior: 004:46 (A PAGAR) Saldo do Período (01/07/2021 à 31/07/2021) : 001:19 (A COMPENSAR) Saldo de Horas Atual: 003:27 (A PAGAR)

Observação

Data : ___/___/___ Data : ___/___/___
 Funcionário Chefia Imediata



**Relatório de Acompanhamento Mensal do termo de colaboração 001/2020
Hospital Municipal Oceânico de Niterói**



Cartão de Ponto
VIVA RIO
Emissão: Julho/2021

Página 65 de 250

Seção: N.32.6 - HOSPITAL MUNICIPAL OCEANICO DE NITEROI
010.13
001598

SUSSEKIND MENDONCA, 200
CEPJ-- 00.343.941/0032-24

Data: 04/08/2021
Período: 01/07/2021 à 31/07/2021

Chapa	Nome do Funcionário		Cargo	Quantidade de Horas						
	Carteira de Trabalho	Função		Exec	Ad.Not	Atraso	Falta	Abono		
Data	Ent1	Sai1	Ent2	Sai2	Ent3	Sai3	Ent4	Sai4	Ent5	Sai5
N3226068			ANDREIA WARCHON SALLES							
8859073 - 9791			Tecnico de Enfermagem							
01/07/2021	QUI									
02/07/2021	SEX									
03/07/2021	SAB	07:01	+07:22							
04/07/2021	DOM									
05/07/2021	SEG									
06/07/2021	TER	07:04	19:14							
07/07/2021	QUA									
08/07/2021	QUI									
09/07/2021	SEX	07:11	19:12							
10/07/2021	SAB									
11/07/2021	DOM									
12/07/2021	SEG	07:06	19:14							
13/07/2021	TER									
14/07/2021	QUA									
15/07/2021	QUI	07:26	19:21							
16/07/2021	SEX									
17/07/2021	SAB									
18/07/2021	DOM	07:10	18:43							
19/07/2021	SEG									
20/07/2021	TER									
21/07/2021	QUA	07:20	19:11							
22/07/2021	QUI									
23/07/2021	SEX									
24/07/2021	SAB									
25/07/2021	DOM									
26/07/2021	SEG									
27/07/2021	TER	07:05	19:13							
28/07/2021	QUA									
29/07/2021	QUI									
30/07/2021	SEX	07:03	19:16							
31/07/2021	SAB									

Saldo de Horas Anterior: 002:45 (A COMPENSAR) Saldo do Período (01/07/2021 à 31/07/2021) : 000:01 (A PAGAR) Saldo de Horas Atual: 002:44 (A COMPENSAR)

Eventos do Movimento do período de 01/07/2021 à 31/07/2021

0155	ADICIONAL NOTURNO 20%	008:00
0182	FALTAS (EM HORAS)	012:00

Observação

Data : ___/___/___ Data : ___/___/___
Funcionário
Chefia Imediata



Relatório de Acompanhamento Mensal do termo de colaboração 001/2020
Hospital Municipal Oceânico de Niterói



Cartão de Ponto
VIVA RIO
Emissão: Julho/2021

Página 66 de 250

Seção: N.32.6 - HOSPITAL MUNICIPAL OCEANICO DE NITEROI
010.13
001598

SUSSEKIND MENDONCA, 200
CEPJ-- 00.343.941/0032-24

Data: 04/08/2021
Período: 01/07/2021 à 31/07/2021

Chapa	Nome do Funcionário		Cargo					Quantidade de Horas				
	Carteira de Trabalho	Função	Sai1	Sai2	Sai3	Sai4	Sai5	Exec	Ad.Not	Atraso	Falta	Abono
00180473	ANDRESA COSTA PIMENTEL DE SOUZA		Nutricionista									
039357 - 0026	NUTRICIONISTA											
01/07/2021	QUI	07:02 19:11										
02/07/2021	SEX											
03/07/2021	SAB											
04/07/2021	DOM											
05/07/2021	SEG	06:58 18:54										
06/07/2021	TER											
07/07/2021	QUA											
08/07/2021	QUI	07:04 19:03										
09/07/2021	SEX	06:57 17:45								01:15		
10/07/2021	SAB											
11/07/2021	DOM	07:12 18:31								00:29		
12/07/2021	SEG	07:13 19:38						00:38				
13/07/2021	TER											
14/07/2021	QUA											
15/07/2021	QUI	07:13 17:37								01:36		
16/07/2021	SEX											
17/07/2021	SAB											
18/07/2021	DOM											
19/07/2021	SEG	07:00 19:41						00:41				
20/07/2021	TER											
21/07/2021	QUA											
22/07/2021	QUI	07:20 19:21										
23/07/2021	SEX											
24/07/2021	SAB											
25/07/2021	DOM											
26/07/2021	SEG	Atestado Médico										12:00
27/07/2021	TER											
28/07/2021	QUA											
29/07/2021	QUI	Atestado Médico										12:00
30/07/2021	SEX											
31/07/2021	SAB											

Saldo de Horas Anterior:
003:41 (A COMPENSAR)

Saldo do Período (01/07/2021 à 31/07/2021) :
002:01 (A PAGAR)

Saldo de Horas Atual:
001:40 (A COMPENSAR)

Observação

Data : ___/___/___

Funcionário

Data : ___/___/___

Chefia Imediata



Relatório de Acompanhamento Mensal do termo de colaboração 001/2020
Hospital Municipal Oceânico de Niterói



Cartão de Ponto
 VIVA RIO
 Emissão: Julho/2021

Página 67 de 250

Seção: N.32.6 - HOSPITAL MUNICIPAL OCEANICO DE NITEROI
 010.13
 001598

SUSSEKIND MENDONCA, 200
 CPF-- 00.343.941/0032-24

Data: 04/08/2021
 Período: 01/07/2021 à 31/07/2021

Chapa	Nome do Funcionário		Cargo	Quantidade de Horas											
	Carteira de Trabalho	Função		Exec	Ad.Not	Atraso	Falta	Abono							
Data	Ent1	Sai1	Ent2	Sai2	Ent3	Sai3	Ent4	Sai4	Ent5	Sai5					
00180862 63478 - 175			ANDRESSA GOMES LEITE Tecnico de Enfermagem												
01/07/2021	QUI	06:14	18:33						00:19						
02/07/2021	SEX														
03/07/2021	SAB														
04/07/2021	DOM	07:18	18:24					00:54							
05/07/2021	SEG														
06/07/2021	TER														
07/07/2021	QUA	08:04	18:28					01:36							
08/07/2021	QUI														
09/07/2021	SEX														
10/07/2021	SAB	07:22	18:21					01:01							
11/07/2021	DOM														
12/07/2021	SEG														
13/07/2021	TER	06:28	18:10					00:18							
14/07/2021	QUA														
15/07/2021	QUI														
16/07/2021	SEX	Atestado Médico								12:00					
17/07/2021	SAB														
18/07/2021	DOM														
19/07/2021	SEG	07:17	18:16					01:01							
20/07/2021	TER														
21/07/2021	QUA														
22/07/2021	QUI	07:50	18:31					01:19							
23/07/2021	SEX														
24/07/2021	SAB														
25/07/2021	DOM	07:32	18:43					00:49							
26/07/2021	SEG														
27/07/2021	TER														
28/07/2021	QUA	06:53	18:11					00:49							
29/07/2021	QUI														
30/07/2021	SEX														
31/07/2021	SAB	07:14	18:26					00:34							
Saldo de Horas Anterior:		015:22 (A PAGAR)		Saldo do Período (01/07/2021 à 31/07/2021) :				008:02 (A PAGAR)				Saldo de Horas Atual:		023:24 (A PAGAR)	

Observação

Data : ___/___/___ Data : ___/___/___
 Funcionário Chefia Imediata



**Relatório de Acompanhamento Mensal do termo de colaboração 001/2020
Hospital Municipal Oceânico de Niterói**



Cartão de Ponto
VIVA RIO
Emissão: Julho/2021

Página 68 de 250

Seção: N.32.6 - HOSPITAL MUNICIPAL OCEANICO DE NITEROI
010.13
001598

SUSSEKIND MENDONCA, 200
CEPJ-- 00.343.941/0032-24

Data: 04/08/2021
Período: 01/07/2021 à 31/07/2021

Chapa	Nome do Funcionário		Cargo					Quantidade de Horas							
	Carteira de Trabalho	Função						Exec	Ad.Not	Atraso	Falta	Abono			
Data	Ent1	Sai1	Ent2	Sai2	Ent3	Sai3	Ent4	Sai4	Ent5	Sai5					
N3226204 71473 - 147			ANDRESSA GUILHERME SOUZA DA SILVA												
			Tecnico de Enfermagem				Tecnico de Enfermagem								
01/07/2021	QUI		Licença Remun.												
02/07/2021	SEX		Licença Remun.												
03/07/2021	SAB		Licença Remun.												
04/07/2021	DOM		Licença Remun.												
05/07/2021	SEG		Licença Remun.												
06/07/2021	TER		Licença Remun.												
07/07/2021	QUA		Licença Remun.												
08/07/2021	QUI		Licença Remun.												
09/07/2021	SEX		Licença Remun.												
10/07/2021	SAB		Licença Remun.												
11/07/2021	DOM		Licença Remun.												
12/07/2021	SEG		Licença Remun.												
13/07/2021	TER		Licença Remun.												
14/07/2021	QUA		Licença Remun.												
15/07/2021	QUI		Licença Remun.												
16/07/2021	SEX		Licença Remun.												
17/07/2021	SAB		Licença Remun.												
18/07/2021	DOM		Licença Remun.												
19/07/2021	SEG		Licença Remun.												
20/07/2021	TER		Licença Remun.												
21/07/2021	QUA		Licença Remun.												
22/07/2021	QUI		Licença Remun.												
23/07/2021	SEX		Licença Remun.												
24/07/2021	SAB		Licença Remun.												
25/07/2021	DOM		Licença Remun.												
26/07/2021	SEG		Licença Remun.												
27/07/2021	TER		Licença Remun.												
28/07/2021	QUA		Licença Remun.												
29/07/2021	QUI		Licença Remun.												
30/07/2021	SEX		Licença Remun.												
31/07/2021	SAB		Licença Remun.												
Saldo de Horas Anterior:		Saldo do Período (01/07/2021 à 31/07/2021) :					Saldo de Horas Atual:								
000:00 (A COMPENSAR)		000:00 (A COMPENSAR)					000:00 (A COMPENSAR)								

Observação

Data : ___/___/___

Funcionário

Data : ___/___/___

Chefia Imediata



Relatório de Acompanhamento Mensal do termo de colaboração 001/2020
Hospital Municipal Oceânico de Niterói



Cartão de Ponto
VIVA RIO
Emissão: Julho/2021

Página 69 de 250

Seção: N.32.6 - HOSPITAL MUNICIPAL OCEANICO DE NITEROI
010.13
001598

SUSSEKIND MENDONCA, 200
CPF-- 00.343.941/0032-24

Data: 04/08/2021
Período: 01/07/2021 à 31/07/2021

Chapa	Nome do Funcionário					Cargo	Quantidade de Horas								
	Carteira de Trabalho	Função					Exec	Ad.Not	Atraso	Falta	Abono				
Data	Ent1	Sai1	Ent2	Sai2	Ent3	Sai3	Ent4	Sai4	Ent5	Sai5					
00180822 53758 - 166															
01/07/2021	QUI	08:52	19:00								01:00				
02/07/2021	SEX	09:04	18:19								00:19				
03/07/2021	SAB														
04/07/2021	DOM														
05/07/2021	SEG	08:50	19:00								01:00				
06/07/2021	TER	09:15	18:14												
07/07/2021	QUA	09:27	18:29												
08/07/2021	QUI	08:28	19:05								01:37				
09/07/2021	SEX	09:02	18:02												
10/07/2021	SAB														
11/07/2021	DOM														
12/07/2021	SEG	08:40	18:20								00:40				
13/07/2021	TER	09:22	19:01								00:39				
14/07/2021	QUA	09:21	18:22												
15/07/2021	QUI	08:52	18:29								00:29				
16/07/2021	SEX	08:50	18:03												
17/07/2021	SAB														
18/07/2021	DOM														
19/07/2021	SEG	08:41	17:50								00:19				
20/07/2021	TER	09:02	18:49								00:49				
21/07/2021	QUA	09:02	18:29								00:29				
22/07/2021	QUI	09:15	18:12												
23/07/2021	SEX	09:16	18:09											00:16	
24/07/2021	SAB														
25/07/2021	DOM														
26/07/2021	SEG	08:44	19:01								01:17				
27/07/2021	TER	08:11	18:17								01:06				
28/07/2021	QUA	09:56	18:09											00:56	
29/07/2021	QUI	09:00	18:18								00:18				
30/07/2021	SEX	Serviço Externo													09:00
31/07/2021	SAB														

Saldo de Horas Anterior: 019:07 (A COMPENSAR) Saldo do Período (01/07/2021 à 31/07/2021) : 006:43 (A COMPENSAR) Saldo de Horas Atual: 025:50 (A COMPENSAR)

Eventos do Movimento do período de 01/07/2021 à 31/07/2021

0607 SALDO BANCO DE HORAS 002:07

Observação

Data : ___/___/___ Data : ___/___/___
Funcionário Chefia Imediata



Relatório de Acompanhamento Mensal do termo de colaboração 001/2020
Hospital Municipal Oceânico de Niterói



Cartão de Ponto
VIVA RIO
Emissão: Julho/2021

Página 70 de 250

Seção: N.32.6 - HOSPITAL MUNICIPAL OCEANICO DE NITEROI
010.13
001598

SUSSEKIND MENDONCA, 200
CPF-- 00.343.941/0032-24

Data: 04/08/2021
Período: 01/07/2021 à 31/07/2021

Chapa	Nome do Funcionário		Cargo	Quantidade de Horas						
	Carteira de Trabalho	Função		Exec	Ad.Not	Atraso	Falta	Abono		
Data	Ent1	Sai1	Ent2	Sai2	Ent3	Sai3	Ent4	Sai4	Ent5	Sai5
00180393			ANGELA FRANCO DE MORAES							
27239 - 020RJ			Psicologo							
01/07/2021	QUI									
02/07/2021	SEX									
03/07/2021	SAB	06:52	19:01							
04/07/2021	DOM	06:46	19:02							
05/07/2021	SEG									
06/07/2021	TER									
07/07/2021	QUA	06:56	19:00							
08/07/2021	QUI									
09/07/2021	SEX									
10/07/2021	SAB	06:41	19:00						00:19	
11/07/2021	DOM									
12/07/2021	SEG									
13/07/2021	TER									
14/07/2021	QUA	06:49	19:00							
15/07/2021	QUI									
16/07/2021	SEX									
17/07/2021	SAB	06:40	19:00						00:20	
18/07/2021	DOM									
19/07/2021	SEG	06:43	19:00						00:17	
20/07/2021	TER									
21/07/2021	QUA	06:48	19:01							
22/07/2021	QUI									
23/07/2021	SEX									
24/07/2021	SAB	06:52	19:00							
25/07/2021	DOM									
26/07/2021	SEG									
27/07/2021	TER									
28/07/2021	QUA	06:45	19:02							
29/07/2021	QUI									
30/07/2021	SEX									
31/07/2021	SAB	06:41	19:00						00:19	

Saldo de Horas Anterior: 004:37 (A COMPENSAR) Saldo do Período (01/07/2021 à 31/07/2021) : 000:56 (A COMPENSAR) Saldo de Horas Atual: 005:33 (A COMPENSAR)

Eventos do Movimento do período de 01/07/2021 à 31/07/2021

0607 SALDO BANCO DE HORAS 000:19

Observação

Data : ___/___/___ Data : ___/___/___
Funcionário Chefia Imediata



Relatório de Acompanhamento Mensal do termo de colaboração 001/2020
Hospital Municipal Oceânico de Niterói



Cartão de Ponto
 VIVA RIO
 Emissão: Julho/2021

Página 71 de 250

Seção: N.32.6 - HOSPITAL MUNICIPAL OCEANICO DE NITEROI
 010.13
 001598

SUSSEKIND MENDONCA, 200
 CEPJ-- 00.343.941/0032-24

Data: 04/08/2021
 Período: 01/07/2021 à 31/07/2021

Chapa	Nome do Funcionário		Cargo					Quantidade de Horas									
	Carteira de Trabalho	Função	Ent1	Sai1	Ent2	Sai2	Ent3	Sai3	Ent4	Sai4	Ent5	Sai5	Exec	Ad.Not	Atraso	Falta	Abono
00180526 36808 - 141		ANGELICA DE BARROS BARRETO Auxiliar de Farmacia															
01/07/2021	QUI	18:45 +07:13										08:00					
02/07/2021	SEX																
03/07/2021	SAB	18:41 +07:22										08:00					
04/07/2021	DOM																
05/07/2021	SEG	19:14 +07:18										08:00					
06/07/2021	TER																
07/07/2021	QUA	19:17 +07:00										08:00	00:17				
08/07/2021	QUI																
09/07/2021	SEX	19:19 +07:17										08:00					
10/07/2021	SAB																
11/07/2021	DOM	19:08 +07:23										08:00					
12/07/2021	SEG																
13/07/2021	TER	19:10 +07:23										08:00					
14/07/2021	QUA																
15/07/2021	QUI	19:23 +07:24										08:00					
16/07/2021	SEX																
17/07/2021	SAB	19:04 +07:25										00:25	08:00				
18/07/2021	DOM																
19/07/2021	SEG	19:15 +07:14										08:00					
20/07/2021	TER																
21/07/2021	QUA	18:39 +07:25										00:46	08:00				
22/07/2021	QUI																
23/07/2021	SEX	19:46 +07:33										08:00					
24/07/2021	SAB																
25/07/2021	DOM	19:29 +07:14										08:00					
26/07/2021	SEG																
27/07/2021	TER	18:53 +07:03										08:00					
28/07/2021	QUA																
29/07/2021	QUI	19:03 +07:06										08:00					
30/07/2021	SEX																
31/07/2021	SAB															12:00	

Saldo de Horas Anterior: 003:15 (A PAGAR) Saldo do Período (01/07/2021 à 31/07/2021) : 000:54 (A COMPENSAR) Saldo de Horas Atual: 002:21 (A PAGAR)

Eventos do Movimento do período de 01/07/2021 à 31/07/2021

0155	ADICIONAL NOTURNO 20%	120:00
0182	FALTAS (EM HORAS)	012:00

Observação

Data : ___/___/___ Data : ___/___/___
 Funcionário Chefia Imediata



Relatório de Acompanhamento Mensal do termo de colaboração 001/2020
Hospital Municipal Oceânico de Niterói



Cartão de Ponto
VIVA RIO
Emissão: Julho/2021

Página 72 de 250

Seção: N.32.6 - HOSPITAL MUNICIPAL OCEANICO DE NITEROI
010.13
001598

SUSSEKIND MENDONCA, 200
CPF-- 00.343.941/0032-24

Data: 04/08/2021
Período: 01/07/2021 à 31/07/2021

Chapa	Nome do Funcionário		Cargo					Quantidade de Horas					
	Carteira de Trabalho	Função	Ent1	Ent2	Ent3	Ent4	Ent5	Sai5	Exec	Ad.Not	Atraso	Falta	Abono
N3226070 71391 - 128	ANGELICA DE FATIMA COSTA DA FONSECA	Tecnico de Enfermagem											
01/07/2021	QUI 07:13 19:00												
02/07/2021	SEX												
03/07/2021	SAB												
04/07/2021	DOM 07:49 18:20									01:29			
05/07/2021	SEG												
06/07/2021	TER												
07/07/2021	QUA 06:54 18:08									00:52			
08/07/2021	QUI												
09/07/2021	SEX												
10/07/2021	SAB Folga - TRE												12:00
11/07/2021	DOM												
12/07/2021	SEG												
13/07/2021	TER 07:16 18:01									01:15			
14/07/2021	QUA												
15/07/2021	QUI												
16/07/2021	SEX Folga - TRE												12:00
17/07/2021	SAB												
18/07/2021	DOM												
19/07/2021	SEG Folga - TRE												12:00
20/07/2021	TER												
21/07/2021	QUA												
22/07/2021	QUI 07:50 18:27									01:23			
23/07/2021	SEX												
24/07/2021	SAB												
25/07/2021	DOM 07:08 18:01									00:59			
26/07/2021	SEG												
27/07/2021	TER												
28/07/2021	QUA											12:00	
29/07/2021	QUI												
30/07/2021	SEX												
31/07/2021	SAB 07:16 18:31									00:45			

Saldo de Horas Anterior: 010:31 (A PAGAR) Saldo do Período (01/07/2021 à 31/07/2021) : 006:43 (A PAGAR) Saldo de Horas Atual: 017:14 (A PAGAR)

Eventos do Movimento do período de 01/07/2021 à 31/07/2021

0182 FALTAS (EM HORAS) 012:00

Observação

Data : ___/___/___ Data : ___/___/___
Funcionário Chefia Imediata



Relatório de Acompanhamento Mensal do termo de colaboração 001/2020
Hospital Municipal Oceânico de Niterói



Cartão de Ponto
 VIVA RIO
 Emissão: Julho/2021

Página 73 de 250

Seção: N.32.6 - HOSPITAL MUNICIPAL OCEANICO DE NITEROI
 010.13
 001598

SUSSEKIND MENDONCA, 200
 CPF-- 00.343.941/0032-24

Data: 04/08/2021
 Período: 01/07/2021 à 31/07/2021

Chapa	Nome do Funcionário		Cargo	Quantidade de Horas											
	Carteira de Trabalho	Função		Exec	Ad.Not	Atraso	Falta	Abono							
Data	Ent1	Sai1	Ent2	Sai2	Ent3	Sai3	Ent4	Sai4	Ent5	Sai5					
00180388			ANNA PAULA RIBEIRO DE PERNI												
10795 - RJ084			Psicologo												
01/07/2021	QUI														
02/07/2021	SEX														
03/07/2021	SAB	06:53	19:01												
04/07/2021	DOM	06:57	19:03												
05/07/2021	SEG														
06/07/2021	TER														
07/07/2021	QUA	06:56	19:01												
08/07/2021	QUI														
09/07/2021	SEX	07:00	19:00												
10/07/2021	SAB	06:58	19:00												
11/07/2021	DOM	Troca de Escala								12:00					
12/07/2021	SEG														
13/07/2021	TER														
14/07/2021	QUA	06:49	19:01												
15/07/2021	QUI														
16/07/2021	SEX														
17/07/2021	SAB	06:54	19:01												
18/07/2021	DOM	06:51	19:00												
19/07/2021	SEG														
20/07/2021	TER														
21/07/2021	QUA	06:48	19:02												
22/07/2021	QUI														
23/07/2021	SEX														
24/07/2021	SAB														
25/07/2021	DOM														
26/07/2021	SEG														
27/07/2021	TER														
28/07/2021	QUA	06:45	19:03												
29/07/2021	QUI														
30/07/2021	SEX														
31/07/2021	SAB	07:05	19:01												
Saldo de Horas Anterior:		010:08 (A COMPENSAR)		Saldo do Período (01/07/2021 à 31/07/2021) :				000:00 (A COMPENSAR)				Saldo de Horas Atual:		010:08 (A COMPENSAR)	

Observação

Data : ___/___/___ Data : ___/___/___
 Funcionário Chefia Imediata



Relatório de Acompanhamento Mensal do termo de colaboração 001/2020
Hospital Municipal Oceânico de Niterói



Cartão de Ponto
 VIVA RIO
 Emissão: Julho/2021

Página 74 de 250

Seção: N.32.6 - HOSPITAL MUNICIPAL OCEANICO DE NITEROI
 010.13
 001598

SUSSEKIND MENDONCA, 200
 CPF-- 00.343.941/0032-24

Data: 04/08/2021
 Período: 01/07/2021 à 31/07/2021

Chapa	Nome do Funcionário		Cargo					Quantidade de Horas									
	Carteira de Trabalho	Função	Ent1	Sai1	Ent2	Sai2	Ent3	Sai3	Ent4	Sai4	Ent5	Sai5	Exec	Ad.Not	Atraso	Falta	Abono
00180949 70814 - 128		ANNE ALEXANDRE DA SILVA Tecnico de Enfermagem															
01/07/2021	QUI																
02/07/2021	SEX	06:50 +07:27										08:00					
03/07/2021	SAB																
04/07/2021	DOM																
05/07/2021	SEG	Troca de Escala														12:00	
06/07/2021	TER																
07/07/2021	QUA																
08/07/2021	QUI	06:55 +07:13										08:00					
09/07/2021	SEX																
10/07/2021	SAB																
11/07/2021	DOM	06:49 18:16											00:44				
12/07/2021	SEG																
13/07/2021	TER																
14/07/2021	QUA	07:04 18:44											00:16				
15/07/2021	QUI																
16/07/2021	SEX																
17/07/2021	SAB	Troca de Escala														12:00	
18/07/2021	DOM	06:49 18:26															
19/07/2021	SEG																
20/07/2021	TER	07:22 +07:30										08:00					
21/07/2021	QUA																
22/07/2021	QUI																
23/07/2021	SEX	Troca de Escala														12:00	
24/07/2021	SAB																
25/07/2021	DOM																
26/07/2021	SEG	06:55 +07:20										08:00					
27/07/2021	TER																
28/07/2021	QUA																
29/07/2021	QUI	Troca de Escala														12:00	
30/07/2021	SEX																
31/07/2021	SAB																

Saldo de Horas Anterior: 000:35 (A PAGAR) Saldo do Período (01/07/2021 à 31/07/2021) : 001:00 (A PAGAR) Saldo de Horas Atual: 001:35 (A PAGAR)

Eventos do Movimento do período de 01/07/2021 à 31/07/2021
 0155 ADICIONAL NOTURNO 20% 032:00

Observação

Data : ___/___/___ Data : ___/___/___
 Funcionário Chefia Imediata



Relatório de Acompanhamento Mensal do termo de colaboração 001/2020
Hospital Municipal Oceânico de Niterói



Cartão de Ponto
 VIVA RIO
 Emissão: Julho/2021

Página 75 de 250

Seção: N.32.6 - HOSPITAL MUNICIPAL OCEANICO DE NITEROI
 010.13
 001598

SUSSEKIND MENDONCA, 200
 CEPJ-- 00.343.941/0032-24

Data: 04/08/2021
 Período: 01/07/2021 à 31/07/2021

Chapa	Nome do Funcionário		Cargo					Quantidade de Horas					
	Carteira de Trabalho	Função	Ent1	Ent2	Ent3	Ent4	Ent5	Sai5	Exec	Ad.Not	Atraso	Falta	Abono
00180548 2451109 - 0040		ANTONIO AUGUSTO PEREIRA DE OLIVEIRA Tecnico de Enfermagem											
01/07/2021	QUI												
02/07/2021	SEX												
03/07/2021	SAB	19:10 +07:14							08:00				
04/07/2021	DOM												
05/07/2021	SEG												
06/07/2021	TER	19:00 +06:55							08:00				
07/07/2021	QUA												
08/07/2021	QUI												
09/07/2021	SEX	18:56 +07:15							08:00				
10/07/2021	SAB												
11/07/2021	DOM												
12/07/2021	SEG	Atestado Médico											12:00
13/07/2021	TER												
14/07/2021	QUA												
15/07/2021	QUI	Atestado Médico											12:00
16/07/2021	SEX												
17/07/2021	SAB												
18/07/2021	DOM	Atestado Médico								07:00			05:00
19/07/2021	SEG												
20/07/2021	TER												
21/07/2021	QUA	18:55 +07:19							00:19	08:00			
22/07/2021	QUI												
23/07/2021	SEX												
24/07/2021	SAB	19:00 +07:09								08:00			
25/07/2021	DOM												
26/07/2021	SEG												
27/07/2021	TER	18:49 +07:21							00:32	08:00			
28/07/2021	QUA												
29/07/2021	QUI												
30/07/2021	SEX	18:48 +07:24							00:36	08:00			
31/07/2021	SAB												
Saldo de Horas Anterior:			Saldo do Período (01/07/2021 à 31/07/2021) :					Saldo de Horas Atual:					
001:19 (A COMPENSAR)			005:33 (A PAGAR)					004:14 (A PAGAR)					

Eventos do Movimento do período de 01/07/2021 à 31/07/2021

0155 ADICIONAL NOTURNO 20% 056:00

Observação

Data : ___/___/___ Data : ___/___/___
 Funcionário _____ Chefia Imediata _____



Relatório de Acompanhamento Mensal do termo de colaboração 001/2020
Hospital Municipal Oceânico de Niterói



Cartão de Ponto
VIVA RIO
Emissão: Julho/2021

Página 76 de 250

Seção: N.32.6 - HOSPITAL MUNICIPAL OCEANICO DE NITEROI
010.13
001598

SUSSEKIND MENDONCA, 200
CPF-- 00.343.941/0032-24

Data: 04/08/2021
Período: 01/07/2021 à 31/07/2021

Chapa	Nome do Funcionário		Cargo					Quantidade de Horas									
	Carteira de Trabalho	Função	Ent1	Sai1	Ent2	Sai2	Ent3	Sai3	Ent4	Sai4	Ent5	Sai5	Exec	Ad.Not	Atraso	Falta	Abono
00180649 02265 - 161		ANTONIO FAGNER HERDY SILVA Auxiliar de Farmacia															
01/07/2021	QUI	06:51 18:34												00:26			
02/07/2021	SEX																
03/07/2021	SAB	06:58 18:40												00:20			
04/07/2021	DOM																
05/07/2021	SEG	06:43 18:43															
06/07/2021	TER																
07/07/2021	QUA	06:58 18:38												00:22			
08/07/2021	QUI																
09/07/2021	SEX	06:49 18:38												00:22			
10/07/2021	SAB																
11/07/2021	DOM	06:43 18:39															
12/07/2021	SEG																
13/07/2021	TER	06:55 18:44												00:16			
14/07/2021	QUA																
15/07/2021	QUI	06:52 18:33												00:27			
16/07/2021	SEX																
17/07/2021	SAB	06:52 18:29												00:31			
18/07/2021	DOM																
19/07/2021	SEG	07:00 18:32												00:28			
20/07/2021	TER																
21/07/2021	QUA	07:00 18:39												00:21			
22/07/2021	QUI																
23/07/2021	SEX	07:00 18:28												00:32			
24/07/2021	SAB																
25/07/2021	DOM	06:59 18:31												00:29			
26/07/2021	SEG																
27/07/2021	TER	06:56 19:06															
28/07/2021	QUA																
29/07/2021	QUI	07:00 18:16												00:44			
30/07/2021	SEX																
31/07/2021	SAB	07:11 18:33												00:27			
Saldo de Horas Anterior:			Saldo do Período (01/07/2021 à 31/07/2021) :									Saldo de Horas Atual:					
009:00 (A PAGAR)			005:45 (A PAGAR)									014:45 (A PAGAR)					

Observação

Data : ___/___/___ Data : ___/___/___
Funcionário **Chefia Imediata**



Relatório de Acompanhamento Mensal do termo de colaboração 001/2020
Hospital Municipal Oceânico de Niterói



Cartão de Ponto
VIVA RIO
Emissão: Julho/2021

Página 77 de 250

Seção: N.32.6 - HOSPITAL MUNICIPAL OCEANICO DE NITEROI
010.13
001598

SUSSEKIND MENDONCA, 200
CPF-- 00.343.941/0032-24

Data: 04/08/2021
Período: 01/07/2021 à 31/07/2021

Chapa	Nome do Funcionário					Cargo					Quantidade de Horas					
	Carteira de Trabalho	Função										Exec	Ad.Not	Atraso	Falta	Abono
Data	Ent1	Sai1	Ent2	Sai2	Ent3	Sai3	Ent4	Sai4	Ent5	Sai5						
00180300	ARIANE DOS SANTOS DE SOUZA REZENDE					Analista										
75567 - 152	Analista de Pessoal I															
01/07/2021	QUI	08:57	17:57													
02/07/2021	SEX	08:53	17:52													
03/07/2021	SAB															
04/07/2021	DOM															
05/07/2021	SEG	09:03	17:59													
06/07/2021	TER	09:07	17:52													
07/07/2021	QUA	09:05	17:59													
08/07/2021	QUI	08:50	17:58													
09/07/2021	SEX	08:57	17:51													
10/07/2021	SAB															
11/07/2021	DOM															
12/07/2021	SEG	09:02	18:05													
13/07/2021	TER	08:56	17:52													
14/07/2021	QUA	09:08	18:07													
15/07/2021	QUI	09:05	17:59													
16/07/2021	SEX	09:01	18:03													
17/07/2021	SAB															
18/07/2021	DOM															
19/07/2021	SEG	08:58	18:03													
20/07/2021	TER	08:55	17:51													
21/07/2021	QUA	09:00	18:02													
22/07/2021	QUI	08:57	18:09													
23/07/2021	SEX	08:53	17:54													
24/07/2021	SAB															
25/07/2021	DOM															
26/07/2021	SEG	09:08	17:52													
27/07/2021	TER	08:55	18:06													
28/07/2021	QUA	09:03	18:04													
29/07/2021	QUI	08:53	18:02													
30/07/2021	SEX	09:03	17:58													
31/07/2021	SAB															

Saldo de Horas Anterior: 000:00 (A COMPENSAR) Saldo do Período (01/07/2021 à 31/07/2021) : 000:00 (A COMPENSAR) Saldo de Horas Atual: 000:00 (A COMPENSAR)

Observação

Data : ___/___/___ Data : ___/___/___
Funcionário **Chefia Imediata**



Relatório de Acompanhamento Mensal do termo de colaboração 001/2020
Hospital Municipal Oceânico de Niterói



Cartão de Ponto
VIVA RIO
Emissão: Julho/2021

Página 78 de 250

Seção: N.32.6 - HOSPITAL MUNICIPAL OCEANICO DE NITEROI
010.13
001598

SUSSEKIND MENDONCA, 200
CPF-- 00.343.941/0032-24

Data: 04/08/2021
Período: 01/07/2021 à 31/07/2021

Chapa	Nome do Funcionário		Cargo					Quantidade de Horas							
	Carteira de Trabalho	Função						Exec	Ad.Not	Atraso	Falta	Abono			
Data	Ent1	Sai1	Ent2	Sai2	Ent3	Sai3	Ent4	Sai4	Ent5	Sai5					
N3226133	ARTHUR PEREIRA FREITAS DE MATOS		Tecnico												
31883 - 174	Maqueroiro														
01/07/2021	QUI	18:55	+07:00						08:00						
02/07/2021	SEX														
03/07/2021	SAB	18:56	+07:01						08:00						
04/07/2021	DOM														
05/07/2021	SEG	18:49	+07:00						08:00						
06/07/2021	TER														
07/07/2021	QUA	18:52	+07:02						08:00						
08/07/2021	QUI														
09/07/2021	SEX	18:54	+07:00						08:00						
10/07/2021	SAB														
11/07/2021	DOM	18:51	+07:01						08:00						
12/07/2021	SEG														
13/07/2021	TER	18:55	+07:01						08:00						
14/07/2021	QUA														
15/07/2021	QUI	18:55	+06:47						08:00						
16/07/2021	SEX														
17/07/2021	SAB	19:03	+06:45						08:00						
18/07/2021	DOM														
19/07/2021	SEG	18:54	+07:01						08:00						
20/07/2021	TER														
21/07/2021	QUA	18:57	+06:57						08:00						
22/07/2021	QUI														
23/07/2021	SEX	18:54	+07:00						08:00						
24/07/2021	SAB														
25/07/2021	DOM	19:08	+07:05						08:00						
26/07/2021	SEG														
27/07/2021	TER	19:03	+07:00						08:00						
28/07/2021	QUA														
29/07/2021	QUI	18:56	+07:00						08:00						
30/07/2021	SEX														
31/07/2021	SAB										12:00				

Saldo de Horas Anterior: 000:22 (A PAGAR) Saldo do Período (01/07/2021 à 31/07/2021) : 000:00 (A COMPENSAR) Saldo de Horas Atual: 000:22 (A PAGAR)

Eventos do Movimento do período de 01/07/2021 à 31/07/2021

0155	ADICIONAL NOTURNO 20%	120:00
0182	FALTAS (EM HORAS)	012:00

Observação

Data : ___/___/___ Data : ___/___/___
Funcionário **Chefia Imediata**



Relatório de Acompanhamento Mensal do termo de colaboração 001/2020
Hospital Municipal Oceânico de Niterói



Cartão de Ponto
 VIVA RIO
 Emissão: Julho/2021

Página 79 de 250

Seção: N.32.6 - HOSPITAL MUNICIPAL OCEANICO DE NITEROI
 010.13
 001598

SUSSEKIND MENDONCA, 200
 CEPJ-- 00.343.941/0032-24

Data: 04/08/2021
 Período: 01/07/2021 à 31/07/2021

Chapa	Nome do Funcionário		Cargo					Quantidade de Horas								
	Carteira de Trabalho	Função	Sai1	Ent2	Sai2	Ent3	Sai3	Ent4	Sai4	Ent5	Sai5	Exec	Ad.Not	Atraso	Falta	Abono
N3226373 06993 - 107		ARTUR BERNARDO DA SILVA FERREIRO AUXILIAR ALMOXARIFADO														
01/07/2021	QUI															
02/07/2021	SEX	07:01 19:05														
03/07/2021	SAB															
04/07/2021	DOM	06:49 19:04														
05/07/2021	SEG															
06/07/2021	TER	07:02 19:00														
07/07/2021	QUA															
08/07/2021	QUI	07:36 19:00										00:36				
09/07/2021	SEX															
10/07/2021	SAB	06:55 19:03														
11/07/2021	DOM															
12/07/2021	SEG												12:00			
13/07/2021	TER															
14/07/2021	QUA	Atestado Médico														12:00
15/07/2021	QUI															
16/07/2021	SEX	Atestado Médico														12:00
17/07/2021	SAB															
18/07/2021	DOM	Atestado Médico														12:00
19/07/2021	SEG															
20/07/2021	TER	Atestado Médico														12:00
21/07/2021	QUA															
22/07/2021	QUI	Atestado Médico														12:00
23/07/2021	SEX															
24/07/2021	SAB	06:57 19:00														
25/07/2021	DOM															
26/07/2021	SEG	07:15 19:00														
27/07/2021	TER															
28/07/2021	QUA	07:10 19:00														
29/07/2021	QUI															
30/07/2021	SEX	07:00 19:13														
31/07/2021	SAB															

Saldo de Horas Anterior: 005:11 (A PAGAR) Saldo do Período (01/07/2021 à 31/07/2021) : 000:36 (A PAGAR) Saldo de Horas Atual: 005:47 (A PAGAR)

Eventos do Movimento do período de 01/07/2021 à 31/07/2021
 0182 FALTAS (EM HORAS) 012:00

Observação

Data : ___/___/___ Data : ___/___/___
 Funcionário Chefia Imediata



Relatório de Acompanhamento Mensal do termo de colaboração 001/2020
Hospital Municipal Oceânico de Niterói



Cartão de Ponto
 VIVA RIO
 Emissão: Julho/2021

Página 80 de 250

Seção: N.32.6 - HOSPITAL MUNICIPAL OCEANICO DE NITEROI
 010.13
 001598

SUSSEKIND MENDONCA, 200
 CEPJ-- 00.343.941/0032-24

Data: 04/08/2021
 Período: 01/07/2021 à 31/07/2021

Chapa	Nome do Funcionário					Cargo	Quantidade de Horas									
	Carteira de Trabalho	Função					Exec	Ad.Not	Atraso	Falta	Abono					
Data	Ent1	Sai1	Ent2	Sai2	Ent3	Sai3	Ent4	Sai4	Ent5	Sai5						
	N3226352	ARYANE ARISSA MARTINS DOS SANTOS CABRAL					Auxiliar									
9713 - 162		Auxiliar de Farmacia					Auxiliar									
01/07/2021	QUI	07:00	19:16								00:16					
02/07/2021	SEX															
03/07/2021	SAB	18:42	+07:12								00:30	08:00				
04/07/2021	DOM															
05/07/2021	SEG	07:01	17:18										01:42			
06/07/2021	TER															
07/07/2021	QUA	06:57	19:17								00:17					
08/07/2021	QUI															
09/07/2021	SEX	06:53	19:06													
10/07/2021	SAB															
11/07/2021	DOM	06:46	18:54													
12/07/2021	SEG															
13/07/2021	TER	08:05	19:05										01:00			
14/07/2021	QUA															
15/07/2021	QUI	07:05	19:51								00:51					
16/07/2021	SEX															
17/07/2021	SAB	07:02	18:56													
18/07/2021	DOM															
19/07/2021	SEG	06:48	19:02													
20/07/2021	TER															
21/07/2021	QUA	06:46	19:05													
22/07/2021	QUI															
23/07/2021	SEX	06:49	19:12													
24/07/2021	SAB															
25/07/2021	DOM	06:24	18:54								00:36					
26/07/2021	SEG															
27/07/2021	TER	06:43	19:17								00:34					
28/07/2021	QUA															
29/07/2021	QUI	06:25	19:05								00:40					
30/07/2021	SEX															
31/07/2021	SAB	06:43	19:06								00:23					

Saldo de Horas Anterior: 000:51 (A PAGAR) Saldo do Período (01/07/2021 à 31/07/2021) : 001:25 (A COMPENSAR) Saldo de Horas Atual: 000:34 (A COMPENSAR)

Eventos do Movimento do período de 01/07/2021 à 31/07/2021
 0155 ADICIONAL NOTURNO 20% 008:00

Observação

Data : ___/___/___ Data : ___/___/___
 Funcionário Chefia Imediata



Relatório de Acompanhamento Mensal do termo de colaboração 001/2020
Hospital Municipal Oceânico de Niterói



Cartão de Ponto
 VIVA RIO
 Emissão: Julho/2021

Página 81 de 250

Seção: N.32.6 - HOSPITAL MUNICIPAL OCEANICO DE NITEROI
 010.13
 001598

SUSSEKIND MENDONCA, 200
 CEPJ-- 00.343.941/0032-24

Data: 04/08/2021
 Período: 01/07/2021 à 31/07/2021

Chapa	Nome do Funcionário		Cargo	Quantidade de Horas						
	Carteira de Trabalho	Função		Exec	Ad.Not	Atraso	Falta	Abono		
Data	Ent1	Sai1	Ent2	Sai2	Ent3	Sai3	Ent4	Sai4	Ent5	Sai5
00180614			BARBARA DAS NEVES SANTANA							
87470 - 155			Tecnico de Enfermagem							
01/07/2021	QUI									
02/07/2021	SEX	19:12	+07:43				00:43	08:00		
03/07/2021	SAB									
04/07/2021	DOM									
05/07/2021	SEG	19:24	+19:00					08:00		
06/07/2021	TER									
07/07/2021	QUA									
08/07/2021	QUI		Troca de Escala							12:00
09/07/2021	SEX									
10/07/2021	SAB									
11/07/2021	DOM		Troca de Escala							12:00
12/07/2021	SEG									
13/07/2021	TER									
14/07/2021	QUA	19:49	+19:00					08:00		
15/07/2021	QUI									
16/07/2021	SEX									
17/07/2021	SAB		Atestado Médico							12:00
18/07/2021	DOM									
19/07/2021	SEG									
20/07/2021	TER	19:32	+19:00					08:00		
21/07/2021	QUA									
22/07/2021	QUI									
23/07/2021	SEX		Troca de Escala							12:00
24/07/2021	SAB									
25/07/2021	DOM									
26/07/2021	SEG								12:00	
27/07/2021	TER									
28/07/2021	QUA									
29/07/2021	QUI		Atestado Médico							12:00
30/07/2021	SEX									
31/07/2021	SAB									

Saldo de Horas Anterior: 002:23 (A COMPENSAR) Saldo do Período (01/07/2021 à 31/07/2021) : 000:43 (A COMPENSAR) Saldo de Horas Atual: 003:06 (A COMPENSAR)

Eventos do Movimento do período de 01/07/2021 à 31/07/2021

0155	ADICIONAL NOTURNO 20%	032:00
0182	FALTAS (EM HORAS)	012:00

Observação

Data : ___/___/___ Data : ___/___/___
 Funcionário Chefia Imediata



Relatório de Acompanhamento Mensal do termo de colaboração 001/2020
Hospital Municipal Oceânico de Niterói



Cartão de Ponto
VIVA RIO
Emissão: Julho/2021

Página 82 de 250

Seção: N.32.6 - HOSPITAL MUNICIPAL OCEANICO DE NITEROI
010.13
001598

SUSSEKIND MENDONCA, 200
CPF-- 00.343.941/0032-24

Data: 04/08/2021
Período: 01/07/2021 à 31/07/2021

Carteira de Trabalho Data	Chapa Ent1	Nome do Funcionário Função					Cargo	Quantidade de Horas									
		Sai1	Ent2	Sai2	Ent3	Sai3		Ent4	Sai4	Ent5	Sai5	Exec	Ad.Not	Atraso	Falta	Abono	
	00180474	BARBARA THAIS BRUM GOMES JOSINO															
	2227336 - 60	Recepcionista					Auxiliar										
01/07/2021	QUI																
02/07/2021	SEX	18:48		+07:02								08:00					
03/07/2021	SAB																
04/07/2021	DOM	18:48		+06:57								08:00					
05/07/2021	SEG	18:43		+06:50								08:00					
06/07/2021	TER	18:47		+07:02								08:00					
07/07/2021	QUA																
08/07/2021	QUI	18:46		+07:08								08:00					
09/07/2021	SEX																
10/07/2021	SAB	18:33		+06:52							00:27	08:00					
11/07/2021	DOM																
12/07/2021	SEG	Troca de Escala														12:00	
13/07/2021	TER																
14/07/2021	QUA	18:50		+07:02								08:00					
15/07/2021	QUI																
16/07/2021	SEX	18:49		+06:56								08:00					
17/07/2021	SAB																
18/07/2021	DOM	18:51		+06:52								08:00					
19/07/2021	SEG																
20/07/2021	TER	18:48		+06:58								08:00					
21/07/2021	QUA																
22/07/2021	QUI	18:48		+06:51								08:00					
23/07/2021	SEX																
24/07/2021	SAB	18:58		+06:59								08:00					
25/07/2021	DOM																
26/07/2021	SEG	18:45		+06:57								08:00					
27/07/2021	TER																
28/07/2021	QUA	18:47		+07:02								08:00					
29/07/2021	QUI																
30/07/2021	SEX	19:00		+07:04								08:00					
31/07/2021	SAB																

Saldo de Horas Anterior: 001:53 (A COMPENSAR) Saldo do Período (01/07/2021 à 31/07/2021) : 000:27 (A COMPENSAR) Saldo de Horas Atual: 002:20 (A COMPENSAR)

Eventos do Movimento do período de 01/07/2021 à 31/07/2021

0155 ADICIONAL NOTURNO 20% 120:00

Observação

Data : ___/___/___ Data : ___/___/___
Funcionário Chefia Imediata



Relatório de Acompanhamento Mensal do termo de colaboração 001/2020
Hospital Municipal Oceânico de Niterói



Cartão de Ponto
 VIVA RIO
 Emissão: Julho/2021

Página 83 de 250

Seção: N.32.6 - HOSPITAL MUNICIPAL OCEANICO DE NITEROI
 010.13
 001598

SUSSEKIND MENDONCA, 200
 CPF-- 00.343.941/0032-24

Data: 04/08/2021
 Período: 01/07/2021 à 31/07/2021

Chapa	Nome do Funcionário		Cargo					Quantidade de Horas							
	Carteira de Trabalho	Função						Exec	Ad.Not	Atraso	Falta	Abono			
Data	Ent1	Sai1	Ent2	Sai2	Ent3	Sai3	Ent4	Sai4	Ent5	Sai5					
N3226296 20247 - 135			BEATRICE DINIZ HERMIDA												
			Tecnico de Enfermagem				Tecnico de Enfermagem								
01/07/2021	QUI														
02/07/2021	SEX														
03/07/2021	SAB	19:39	+08:17								00:38	08:00			
04/07/2021	DOM														
05/07/2021	SEG														
06/07/2021	TER	18:32	+06:30									08:00			
07/07/2021	QUA														
08/07/2021	QUI														
09/07/2021	SEX	19:32	+07:29									08:00			
10/07/2021	SAB														
11/07/2021	DOM														
12/07/2021	SEG	19:03	+06:31									08:00	00:32		
13/07/2021	TER														
14/07/2021	QUA														
15/07/2021	QUI	19:17	+07:34									00:17	08:00		
16/07/2021	SEX														
17/07/2021	SAB														
18/07/2021	DOM	19:03	+06:35									08:00	00:28		
19/07/2021	SEG														
20/07/2021	TER														
21/07/2021	QUA	19:05	+07:37									00:37	08:00		
22/07/2021	QUI														
23/07/2021	SEX														
24/07/2021	SAB	19:04	+06:51									08:00			
25/07/2021	DOM														
26/07/2021	SEG														
27/07/2021	TER	19:01	+07:24									00:24	08:00		
28/07/2021	QUA														
29/07/2021	QUI														
30/07/2021	SEX	06:53	+06:41									08:00			
31/07/2021	SAB														

Saldo de Horas Anterior: 003:18 (A COMPENSAR) Saldo do Período (01/07/2021 à 31/07/2021) : 000:56 (A COMPENSAR) Saldo de Horas Atual: 004:14 (A COMPENSAR)

Eventos do Movimento do período de 01/07/2021 à 31/07/2021
 0155 ADICIONAL NOTURNO 20% 080:00

Observação

Data : ___/___/___ Data : ___/___/___
 Funcionário Chefia Imediata



Relatório de Acompanhamento Mensal do termo de colaboração 001/2020
Hospital Municipal Oceânico de Niterói



Cartão de Ponto
 VIVA RIO
 Emissão: Julho/2021

Página 84 de 250

Seção: N.32.6 - HOSPITAL MUNICIPAL OCEANICO DE NITEROI
 010.13
 001598

SUSSEKIND MENDONCA, 200
 CPF-- 00.343.941/0032-24

Data: 04/08/2021
 Período: 01/07/2021 à 31/07/2021

Chapa	Nome do Funcionário		Cargo					Quantidade de Horas					
	Carteira de Trabalho	Função	Ent1	Ent2	Ent3	Ent4	Ent5	Sai5	Exec	Ad.Not	Atraso	Falta	Abono
N3226061 1189926 - 1729	BEATRIZ CRISTINA DA CONCEICAO SILVA DA CRUZ	Tecnico de Enfermagem											
01/07/2021	QUI 07:37 19:22												
02/07/2021	SEX												
03/07/2021	SAB												
04/07/2021	DOM 07:33 19:20												
05/07/2021	SEG												
06/07/2021	TER												
07/07/2021	QUA 07:42 19:25									00:17			
08/07/2021	QUI												
09/07/2021	SEX												
10/07/2021	SAB Atestado Médico												12:00
11/07/2021	DOM												
12/07/2021	SEG												
13/07/2021	TER 07:26 19:11												
14/07/2021	QUA												
15/07/2021	QUI												
16/07/2021	SEX 07:03 19:27								00:27				
17/07/2021	SAB												
18/07/2021	DOM												
19/07/2021	SEG 07:29 19:10									00:19			
20/07/2021	TER												
21/07/2021	QUA												
22/07/2021	QUI 07:21 19:17												
23/07/2021	SEX												
24/07/2021	SAB												
25/07/2021	DOM 07:31 18:56									00:35			
26/07/2021	SEG												
27/07/2021	TER												
28/07/2021	QUA 07:33 19:23												
29/07/2021	QUI												
30/07/2021	SEX												
31/07/2021	SAB 07:16 19:16												
Saldo de Horas Anterior:			Saldo do Período (01/07/2021 à 31/07/2021) :					Saldo de Horas Atual:					
003:58 (A PAGAR)			000:44 (A PAGAR)					004:42 (A PAGAR)					

Observação

Data : ___/___/___ Data : ___/___/___
 Funcionário Chefia Imediata



Relatório de Acompanhamento Mensal do termo de colaboração 001/2020
Hospital Municipal Oceânico de Niterói



Cartão de Ponto
 VIVA RIO
 Emissão: Julho/2021

Página 85 de 250

Seção: N.32.6 - HOSPITAL MUNICIPAL OCEANICO DE NITEROI
 010.13
 001598

SUSSEKIND MENDONCA, 200
 CPF-- 00.343.941/0032-24

Data: 04/08/2021
 Período: 01/07/2021 à 31/07/2021

Chapa	Nome do Funcionário		Cargo					Quantidade de Horas					
	Carteira de Trabalho	Função	Ent1	Ent2	Ent3	Ent4	Ent5	Sai5	Exec	Ad.Not	Atraso	Falta	Abono
00180951 46795 - 162	BEATRIZ CRISTINA DA SILVA CARVALHO	Tecnico de Enfermagem											
01/07/2021	QUI 07:05 19:41								00:41				
02/07/2021	SEX												
03/07/2021	SAB												
04/07/2021	DOM 06:40 19:37								00:57				
05/07/2021	SEG												
06/07/2021	TER												
07/07/2021	QUA 06:24 19:28								01:04				
08/07/2021	QUI												
09/07/2021	SEX												
10/07/2021	SAB 06:39 19:26								00:47				
11/07/2021	DOM												
12/07/2021	SEG												
13/07/2021	TER 06:59 19:16								00:16				
14/07/2021	QUA												
15/07/2021	QUI												
16/07/2021	SEX 07:09 +07:39									08:00			
17/07/2021	SAB												
18/07/2021	DOM												
19/07/2021	SEG Troca de Escala												12:00
20/07/2021	TER												
21/07/2021	QUA												
22/07/2021	QUI 06:35 19:23								00:48				
23/07/2021	SEX												
24/07/2021	SAB												
25/07/2021	DOM 07:05 19:19								00:19				
26/07/2021	SEG												
27/07/2021	TER												
28/07/2021	QUA 06:58 19:17								00:17				
29/07/2021	QUI												
30/07/2021	SEX												
31/07/2021	SAB 06:11 19:29								01:00				

Saldo de Horas Anterior: 009:16 (A COMPENSAR) Saldo do Período (01/07/2021 à 31/07/2021) : 006:09 (A COMPENSAR) Saldo de Horas Atual: 015:25 (A COMPENSAR)

Eventos do Movimento do período de 01/07/2021 à 31/07/2021

0155 ADICIONAL NOTURNO 20% 008:00

Observação

Data : ___/___/___ Data : ___/___/___
 Funcionário Chefia Imediata



Relatório de Acompanhamento Mensal do termo de colaboração 001/2020
Hospital Municipal Oceânico de Niterói



Cartão de Ponto
 VIVA RIO
 Emissão: Julho/2021

Página 86 de 250

Seção: N.32.6 - HOSPITAL MUNICIPAL OCEANICO DE NITEROI
 010.13
 001598

SUSSEKIND MENDONCA, 200
 CPF-- 00.343.941/0032-24

Data: 04/08/2021
 Período: 01/07/2021 à 31/07/2021

Chapa	Nome do Funcionário		Cargo	Quantidade de Horas											
	Carteira de Trabalho	Função		Exec	Ad.Not	Atraso	Falta	Abono							
Data	Ent1	Sai1	Ent2	Sai2	Ent3	Sai3	Ent4	Sai4	Ent5	Sai5	Exec	Ad.Not	Atraso	Falta	Abono
N3226450			BEATRIZ LANNES VILLELA												
43629 - 164			Psicologo												
01/07/2021	QUI														
02/07/2021	SEX	06:49	19:02												
03/07/2021	SAB														
04/07/2021	DOM														
05/07/2021	SEG														
06/07/2021	TER	06:57	19:03												
07/07/2021	QUA														
08/07/2021	QUI														
09/07/2021	SEX	06:48	19:08												
10/07/2021	SAB														
11/07/2021	DOM														
12/07/2021	SEG														
13/07/2021	TER	06:59	19:02												
14/07/2021	QUA														
15/07/2021	QUI														
16/07/2021	SEX	06:52	19:01												
17/07/2021	SAB														
18/07/2021	DOM														
19/07/2021	SEG														
20/07/2021	TER	07:04	19:10												
21/07/2021	QUA														
22/07/2021	QUI														
23/07/2021	SEX	06:59	19:02												
24/07/2021	SAB	06:44	19:00								00:16				
25/07/2021	DOM	06:37	19:00								00:23				
26/07/2021	SEG														
27/07/2021	TER	06:51	19:02												
28/07/2021	QUA														
29/07/2021	QUI														
30/07/2021	SEX	06:46	19:01												
31/07/2021	SAB	Troca de Escala													12:00
Saldo de Horas Anterior:		Saldo do Período (01/07/2021 à 31/07/2021) :				Saldo de Horas Atual:									
000:55 (A COMPENSAR)		000:39 (A COMPENSAR)				001:34 (A COMPENSAR)									

Observação

Data : ___/___/___ Data : ___/___/___
Funcionário **Chefia Imediata**



Relatório de Acompanhamento Mensal do termo de colaboração 001/2020
Hospital Municipal Oceânico de Niterói



Cartão de Ponto
 VIVA RIO
 Emissão: Julho/2021

Página 87 de 250

Seção: N.32.6 - HOSPITAL MUNICIPAL OCEANICO DE NITEROI
 010.13
 001598

SUSSEKIND MENDONCA, 200
 CEPJ-- 00.343.941/0032-24

Data: 04/08/2021
 Período: 01/07/2021 à 31/07/2021

Chapa	Nome do Funcionário		Cargo					Quantidade de Horas									
	Carteira de Trabalho	Função	Ent1	Sai1	Ent2	Sai2	Ent3	Sai3	Ent4	Sai4	Ent5	Sai5	Exec	Ad.Not	Atraso	Falta	Abono
00180318 65793 - 134		BERNARDO LOPES SERTA Fisioterapeuta															
01/07/2021	QUI	19:06 +06:22										08:00	00:38				
02/07/2021	SEX																
03/07/2021	SAB	19:41 +07:00										08:00	00:41				
04/07/2021	DOM																
05/07/2021	SEG																
06/07/2021	TER																
07/07/2021	QUA	07:24 19:04											00:20				
08/07/2021	QUI	18:59 +06:12										08:00	00:48				
09/07/2021	SEX																
10/07/2021	SAB																
11/07/2021	DOM																
12/07/2021	SEG																
13/07/2021	TER																
14/07/2021	QUA	07:32 19:30															
15/07/2021	QUI	18:57 +07:01										08:00					
16/07/2021	SEX																
17/07/2021	SAB	18:56 +06:58										08:00					
18/07/2021	DOM																
19/07/2021	SEG																
20/07/2021	TER																
21/07/2021	QUA	07:11 18:56															
22/07/2021	QUI	18:52 +06:28										08:00	00:32				
23/07/2021	SEX																
24/07/2021	SAB	19:05 +06:43										08:00					
25/07/2021	DOM																
26/07/2021	SEG																
27/07/2021	TER																
28/07/2021	QUA	06:57 19:05															
29/07/2021	QUI	18:52 +06:28										08:00	00:32				
30/07/2021	SEX																
31/07/2021	SAB	Troca de Escala															12:00
Saldo de Horas Anterior:			Saldo do Período (01/07/2021 à 31/07/2021) :			Saldo de Horas Atual:											
000:25 (A PAGAR)			003:31 (A PAGAR)			003:56 (A PAGAR)											

Eventos do Movimento do período de 01/07/2021 à 31/07/2021

0155 ADICIONAL NOTURNO 20% 064:00

Observação

Data : ___/___/___ Data : ___/___/___
 Funcionário Chefia Imediata



Relatório de Acompanhamento Mensal do termo de colaboração 001/2020
Hospital Municipal Oceânico de Niterói



Cartão de Ponto
VIVA RIO
Emissão: Julho/2021

Página 88 de 250

Seção: N.32.6 - HOSPITAL MUNICIPAL OCEANICO DE NITEROI
010.13
001598

SUSSEKIND MENDONCA, 200
CPF-- 00.343.941/0032-24

Data: 04/08/2021
Período: 01/07/2021 à 31/07/2021

Chapa	Nome do Funcionário					Cargo	Quantidade de Horas								
	Carteira de Trabalho	Função					Exec	Ad.Not	Atraso	Falta	Abono				
Data	Ent1	Sai1	Ent2	Sai2	Ent3	Sai3	Ent4	Sai4	Ent5	Sai5					
N3226534															
7465512 - 0040															
01/07/2021	QUI	08:59	17:58												
02/07/2021	SEX	08:55	18:07												
03/07/2021	SAB														
04/07/2021	DOM														
05/07/2021	SEG	08:57	17:55												
06/07/2021	TER	08:51	18:05												
07/07/2021	QUA	09:03	17:55												
08/07/2021	QUI	09:06	17:55												
09/07/2021	SEX	08:53	17:57												
10/07/2021	SAB														
11/07/2021	DOM														
12/07/2021	SEG	08:50	18:04												
13/07/2021	TER	09:03	18:02												
14/07/2021	QUA	08:55	17:54												
15/07/2021	QUI	08:58	18:04												
16/07/2021	SEX	09:09	18:09												
17/07/2021	SAB														
18/07/2021	DOM														
19/07/2021	SEG	08:55	17:56												
20/07/2021	TER	09:02	17:53												
21/07/2021	QUA	08:58	18:04												
22/07/2021	QUI	09:09	17:57												
23/07/2021	SEX	08:57	18:07												
24/07/2021	SAB														
25/07/2021	DOM														
26/07/2021	SEG	08:59	18:06												
27/07/2021	TER	08:59	18:07												
28/07/2021	QUA	09:06	17:56												
29/07/2021	QUI	08:54	17:51												
30/07/2021	SEX	08:57	18:09												
31/07/2021	SAB														

Saldo de Horas Anterior:
000:00 (A COMPENSAR)

Saldo do Período (01/07/2021 à 31/07/2021) :
000:00 (A COMPENSAR)

Saldo de Horas Atual:
000:00 (A COMPENSAR)

Observação

Data : ___/___/___

Funcionário

Data : ___/___/___

Chefia Imediata



Relatório de Acompanhamento Mensal do termo de colaboração 001/2020
Hospital Municipal Oceânico de Niterói



Cartão de Ponto
VIVA RIO
Emissão: Julho/2021

Página 89 de 250

Seção: N.32.6 - HOSPITAL MUNICIPAL OCEANICO DE NITEROI
010.13
001598

SUSSEKIND MENDONCA, 200
CPF-- 00.343.941/0032-24

Data: 04/08/2021
Período: 01/07/2021 à 31/07/2021

Carteira de Trabalho Data	Chapa	Nome do Funcionário					Cargo	Quantidade de Horas									
		Ent1	Sai1	Ent2	Sai2	Ent3		Sai3	Ent4	Sai4	Ent5	Sai5	Exec	Ad.Not	Atraso	Falta	Abono
	N3226448 07557 - 178	BRUNA DO NASCIMENTO GONCALVES Tecnico de Enfermagem					Tecnico de Enfermagem										
01/07/2021	QUI	19:32	+07:26					08:00									
02/07/2021	SEX	Troca de Escala													12:00		
03/07/2021	SAB																
04/07/2021	DOM																
05/07/2021	SEG	Troca de Escala													12:00		
06/07/2021	TER																
07/07/2021	QUA																
08/07/2021	QUI	19:09	19:23					08:00									
09/07/2021	SEX																
10/07/2021	SAB																
11/07/2021	DOM	Troca de Escala													12:00		
12/07/2021	SEG																
13/07/2021	TER																
14/07/2021	QUA	19:07	18:30					08:00									
15/07/2021	QUI																
16/07/2021	SEX																
17/07/2021	SAB	19:22	+06:52					08:00	00:30								
18/07/2021	DOM																
19/07/2021	SEG																
20/07/2021	TER	19:05	18:25					08:00									
21/07/2021	QUA																
22/07/2021	QUI																
23/07/2021	SEX	Troca de Escala													12:00		
24/07/2021	SAB																
25/07/2021	DOM																
26/07/2021	SEG	19:22	19:06					08:00									
27/07/2021	TER																
28/07/2021	QUA																
29/07/2021	QUI	07:17	19:00						00:17								
30/07/2021	SEX																
31/07/2021	SAB																

Saldo de Horas Anterior: 003:31 (A COMPENSAR) Saldo do Período (01/07/2021 à 31/07/2021) : 000:47 (A PAGAR) Saldo de Horas Atual: 002:44 (A COMPENSAR)

Eventos do Movimento do período de 01/07/2021 à 31/07/2021

0155 ADICIONAL NOTURNO 20% 048:00

Observação

Data : ___/___/___ Data : ___/___/___
Funcionário Chefia Imediata



Relatório de Acompanhamento Mensal do termo de colaboração 001/2020
Hospital Municipal Oceânico de Niterói



Cartão de Ponto
VIVA RIO
Emissão: Julho/2021

Página 90 de 250

Seção: N.32.6 - HOSPITAL MUNICIPAL OCEANICO DE NITEROI
010.13
001598

SUSSEKIND MENDONCA, 200
CPF-- 00.343.941/0032-24

Data: 04/08/2021
Período: 01/07/2021 à 31/07/2021

Chapa	Nome do Funcionário		Cargo					Quantidade de Horas							
								Exec	Ad.Not	Atraso	Falta	Abono			
Carteira de Trabalho	Função														
Data	Ent1	Sai1	Ent2	Sai2	Ent3	Sai3	Ent4	Sai4	Ent5	Sai5	Exec	Ad.Not	Atraso	Falta	Abono
00180785	BRUNA KELLY DE JESUS LEMOS														
36965 - 167	Enfermeiro Rotina														
01/07/2021	QUI	09:15	18:45						00:45						
02/07/2021	SEX	09:35	17:35	Abono Gestão											01:00
03/07/2021	SAB														
04/07/2021	DOM														
05/07/2021	SEG	08:46	18:58						01:12						
06/07/2021	TER												09:00		
07/07/2021	QUA	08:14	19:07						01:53						
08/07/2021	QUI	08:02	16:25	Abono Gestão											00:37
09/07/2021	SEX	08:19	19:09						01:50						
10/07/2021	SAB														
11/07/2021	DOM														
12/07/2021	SEG												09:00		
13/07/2021	TER	08:16	19:00						01:44						
14/07/2021	QUA	07:03	17:55						01:57						
15/07/2021	QUI	08:58	18:23						00:23						
16/07/2021	SEX	08:36	18:00						00:24						
17/07/2021	SAB														
18/07/2021	DOM														
19/07/2021	SEG	08:36	18:46						01:10						
20/07/2021	TER												09:00		
21/07/2021	QUA	08:50	18:00												
22/07/2021	QUI	09:00	19:02						01:02						
23/07/2021	SEX	08:31	19:02						01:31						
24/07/2021	SAB														
25/07/2021	DOM														
26/07/2021	SEG	08:56	18:00												
27/07/2021	TER	08:46	18:00												
28/07/2021	QUA												09:00		
29/07/2021	QUI												09:00		
30/07/2021	SEX												09:00		
31/07/2021	SAB														

Saldo de Horas Anterior: 006:23 (A COMPENSAR) Saldo do Período (01/07/2021 à 31/07/2021) : 011:08 (A COMPENSAR) Saldo de Horas Atual: 017:31 (A COMPENSAR)

Eventos do Movimento do período de 01/07/2021 à 31/07/2021

0182 FALTAS (EM HORAS) 054:00
0607 SALDO BANCO DE HORAS 002:43

Observação

Data : ___/___/___ Data : ___/___/___
Funcionário Chefia Imediata



Relatório de Acompanhamento Mensal do termo de colaboração 001/2020
Hospital Municipal Oceânico de Niterói



Cartão de Ponto
VIVA RIO
Emissão: Julho/2021

Página 91 de 250

Seção: N.32.6 - HOSPITAL MUNICIPAL OCEANICO DE NITEROI
010.13
001598

SUSSEKIND MENDONCA, 200
CEPJ-- 00.343.941/0032-24

Data: 04/08/2021
Período: 01/07/2021 à 31/07/2021

Carteira de Trabalho Data	Chapa Ent1	Nome do Funcionário Função					Cargo	Quantidade de Horas									
		Sai1	Ent2	Sai2	Ent3	Sai3		Ent4	Sai4	Ent5	Sai5	Exec	Ad.Not	Atraso	Falta	Abono	
	N3226399 76629 - 159	BRUNA RIBEIRO FRANCO DE SOUZA LOPES					Enfermeiro										
01/07/2021	QUI																
02/07/2021	SEX	18:46	+06:39					00:45	08:00								
03/07/2021	SAB																
04/07/2021	DOM																
05/07/2021	SEG	18:38	+07:23					00:45	08:00								
06/07/2021	TER																
07/07/2021	QUA																
08/07/2021	QUI	18:58	+06:22						08:00	00:38							
09/07/2021	SEX																
10/07/2021	SAB																
11/07/2021	DOM	19:32	+07:20						08:00								
12/07/2021	SEG																
13/07/2021	TER																
14/07/2021	QUA	18:45	+06:39						08:00								
15/07/2021	QUI																
16/07/2021	SEX																
17/07/2021	SAB	19:39	+07:08						08:00	00:31							
18/07/2021	DOM																
19/07/2021	SEG																
20/07/2021	TER	18:28	+06:23						08:00								
21/07/2021	QUA																
22/07/2021	QUI																
23/07/2021	SEX	19:55	+07:04						08:00	00:51							
24/07/2021	SAB																
25/07/2021	DOM																
26/07/2021	SEG	18:41	+07:12					00:31	08:00								
27/07/2021	TER																
28/07/2021	QUA																
29/07/2021	QUI	19:30	+07:24						08:00								
30/07/2021	SEX																
31/07/2021	SAB																

Saldo de Horas Anterior: 003:56 (A PAGAR) Saldo do Período (01/07/2021 à 31/07/2021) : 000:44 (A PAGAR) Saldo de Horas Atual: 004:40 (A PAGAR)

Eventos do Movimento do período de 01/07/2021 à 31/07/2021

0155 ADICIONAL NOTURNO 20% 080:00

Observação

Data : ___/___/___ Data : ___/___/___
Funcionário Chefia Imediata



Relatório de Acompanhamento Mensal do termo de colaboração 001/2020
Hospital Municipal Oceânico de Niterói



Cartão de Ponto
VIVA RIO
Emissão: Julho/2021

Página 92 de 250

Seção: N.32.6 - HOSPITAL MUNICIPAL OCEANICO DE NITEROI
010.13
001598

SUSSEKIND MENDONCA, 200
CPF-- 00.343.941/0032-24

Data: 04/08/2021
Período: 01/07/2021 à 31/07/2021

Chapa	Nome do Funcionário		Cargo					Quantidade de Horas				
	Carteira de Trabalho	Função	Ent1	Ent2	Ent3	Ent4	Ent5	Exec	Ad.Not	Atraso	Falta	Abono
N3226213 1238742 - 0060	BRUNA RODRIGUES DA SILVA Auxiliar de Farmacia	Auxiliar										
01/07/2021	QUI 06:56 19:01											
02/07/2021	SEX											
03/07/2021	SAB 06:54 19:02											
04/07/2021	DOM											
05/07/2021	SEG 06:50 19:12											
06/07/2021	TER											
07/07/2021	QUA 06:38 18:26											
08/07/2021	QUI											
09/07/2021	SEX 07:01 19:13											
10/07/2021	SAB											
11/07/2021	DOM 06:46 19:07											
12/07/2021	SEG											
13/07/2021	TER 06:27 19:10							00:43				
14/07/2021	QUA											
15/07/2021	QUI 07:00 18:01									00:59		
16/07/2021	SEX											
17/07/2021	SAB 06:57 18:59											
18/07/2021	DOM											
19/07/2021	SEG 07:00 19:04											
20/07/2021	TER											
21/07/2021	QUA 06:59 19:05											
22/07/2021	QUI											
23/07/2021	SEX 06:56 19:05											
24/07/2021	SAB											
25/07/2021	DOM 06:41 18:57							00:19				
26/07/2021	SEG											
27/07/2021	TER 06:55 19:09											
28/07/2021	QUA											
29/07/2021	QUI 06:56 19:02											
30/07/2021	SEX											
31/07/2021	SAB 06:52 18:47											
Saldo de Horas Anterior:			Saldo do Período (01/07/2021 à 31/07/2021) :					Saldo de Horas Atual:				
000:05 (A COMPENSAR)			000:03 (A COMPENSAR)					000:08 (A COMPENSAR)				

Observação

Data : ___/___/___

Funcionário

Data : ___/___/___

Chefia Imediata



Relatório de Acompanhamento Mensal do termo de colaboração 001/2020
Hospital Municipal Oceânico de Niterói



Cartão de Ponto
 VIVA RIO
 Emissão: Julho/2021

Página 93 de 250

Seção: N.32.6 - HOSPITAL MUNICIPAL OCEANICO DE NITEROI
 010.13
 001598

SUSSEKIND MENDONCA, 200
 CEPJ-- 00.343.941/0032-24

Data: 04/08/2021
 Período: 01/07/2021 à 31/07/2021

Chapa	Nome do Funcionário		Cargo					Quantidade de Horas									
	Carteira de Trabalho	Função	Ent1	Sai1	Ent2	Sai2	Ent3	Sai3	Ent4	Sai4	Ent5	Sai5	Exec	Ad.Not	Atraso	Falta	Abono
00180308 5984222 - 0050		BRUNO OLIVEIRA DA SILVA IGNACIO Analista de Compras I															
01/07/2021	QUI	09:04 17:57															
02/07/2021	SEX	09:05 17:50															
03/07/2021	SAB																
04/07/2021	DOM																
05/07/2021	SEG	09:05 18:08															
06/07/2021	TER	08:59 17:58															
07/07/2021	QUA	09:09 17:57															
08/07/2021	QUI	08:52 18:05															
09/07/2021	SEX	08:59 18:08															
10/07/2021	SAB																
11/07/2021	DOM																
12/07/2021	SEG	08:58 17:52															
13/07/2021	TER	08:57 18:00															
14/07/2021	QUA	08:58 17:52															
15/07/2021	QUI	09:03 17:56															
16/07/2021	SEX	08:52 17:57															
17/07/2021	SAB																
18/07/2021	DOM																
19/07/2021	SEG	08:53 17:58															
20/07/2021	TER	08:51 18:03															
21/07/2021	QUA	08:53 17:50															
22/07/2021	QUI	08:57 18:06															
23/07/2021	SEX	09:03 17:51															
24/07/2021	SAB																
25/07/2021	DOM																
26/07/2021	SEG	08:58 18:03															
27/07/2021	TER	08:54 17:57															
28/07/2021	QUA	08:57 18:07															
29/07/2021	QUI	09:08 17:59															
30/07/2021	SEX	09:07 18:09															
31/07/2021	SAB																

Saldo de Horas Anterior: 000:00 (A COMPENSAR) Saldo do Período (01/07/2021 à 31/07/2021) : 000:00 (A COMPENSAR) Saldo de Horas Atual: 000:00 (A COMPENSAR)

Observação

Data : ___/___/___ Data : ___/___/___
 Funcionário Chefia Imediata



Relatório de Acompanhamento Mensal do termo de colaboração 001/2020
Hospital Municipal Oceânico de Niterói



Cartão de Ponto
VIVA RIO
Emissão: Julho/2021

Página 94 de 250

Seção: N.32.6 - HOSPITAL MUNICIPAL OCEANICO DE NITEROI
010.13
001598

SUSSEKIND MENDONCA, 200
CEPJ-- 00.343.941/0032-24

Data: 04/08/2021
Período: 01/07/2021 à 31/07/2021

Chapa	Nome do Funcionário		Cargo	Quantidade de Horas				
	Carteira de Trabalho	Função		Exec	Ad.Not	Atraso	Falta	Abono
Data	Ent1	Sai1 Ent2 Sai2 Ent3 Sai3 Ent4 Sai4 Ent5 Sai5						
00180589 00728 - 151		BRUNO RODRIGUES ANDRADE Enfermeiro						
01/07/2021	QUI	19:24 +06:24		08:00	01:00			
02/07/2021	SEX							
03/07/2021	SAB							
04/07/2021	DOM	18:54 +06:28		08:00	00:32			
05/07/2021	SEG							
06/07/2021	TER							
07/07/2021	QUA	19:14 +06:50		08:00	00:24			
08/07/2021	QUI							
09/07/2021	SEX							
10/07/2021	SAB	Troca de Escala						12:00
11/07/2021	DOM							
12/07/2021	SEG							
13/07/2021	TER	19:02 +06:47		08:00				
14/07/2021	QUA							
15/07/2021	QUI							
16/07/2021	SEX	19:00 +06:55		08:00				
17/07/2021	SAB							
18/07/2021	DOM							
19/07/2021	SEG	19:02 +06:36		08:00	00:26			
20/07/2021	TER							
21/07/2021	QUA							
22/07/2021	QUI	19:02 +07:22		00:22	08:00			
23/07/2021	SEX							
24/07/2021	SAB							
25/07/2021	DOM	19:09 +08:12		01:00	08:00			
26/07/2021	SEG							
27/07/2021	TER							
28/07/2021	QUA	19:12 +06:25		08:00	00:47			
29/07/2021	QUI							
30/07/2021	SEX							
31/07/2021	SAB	07:16 *		01:00	16:01			

Saldo de Horas Anterior: 001:10 (A PAGAR) Saldo do Período (01/07/2021 à 31/07/2021) : 000:47 (A PAGAR) Saldo de Horas Atual: 001:57 (A PAGAR)

Eventos do Movimento do período de 01/07/2021 à 31/07/2021

0155 ADICIONAL NOTURNO 20% 088:01

Observação

Data : ___/___/___ Data : ___/___/___
Funcionário Chefia Imediata



Relatório de Acompanhamento Mensal do termo de colaboração 001/2020
Hospital Municipal Oceânico de Niterói



Cartão de Ponto
VIVA RIO
Emissão: Julho/2021

Página 95 de 250

Seção: N.32.6 - HOSPITAL MUNICIPAL OCEANICO DE NITEROI
010.13
001598

SUSSEKIND MENDONCA, 200
CEPJ-- 00.343.941/0032-24

Data: 04/08/2021
Período: 01/07/2021 à 31/07/2021

Chapa	Nome do Funcionário		Cargo					Quantidade de Horas									
	Carteira de Trabalho	Função	Ent1	Sai1	Ent2	Sai2	Ent3	Sai3	Ent4	Sai4	Ent5	Sai5	Exec	Ad.Not	Atraso	Falta	Abono
N3226289 05709 - 140		CAMILA CHAGAS SILVA Enfermeiro															
01/07/2021	QUI																
02/07/2021	SEX	18:57 +07:49										00:49	08:00				
03/07/2021	SAB																
04/07/2021	DOM																
05/07/2021	SEG	18:57 +07:25										00:25	08:00				
06/07/2021	TER																
07/07/2021	QUA																
08/07/2021	QUI	18:59 +07:45										00:45	08:00				
09/07/2021	SEX																
10/07/2021	SAB																
11/07/2021	DOM	19:14 +07:18										00:18	08:00				
12/07/2021	SEG																
13/07/2021	TER																
14/07/2021	QUA	19:02 +07:46										00:46	08:00				
15/07/2021	QUI																
16/07/2021	SEX																
17/07/2021	SAB	19:00 +07:25										00:25	08:00				
18/07/2021	DOM																
19/07/2021	SEG																
20/07/2021	TER	18:50 +07:28										00:28	08:00				
21/07/2021	QUA																
22/07/2021	QUI																
23/07/2021	SEX	18:37 +07:06										00:29	08:00				
24/07/2021	SAB																
25/07/2021	DOM																
26/07/2021	SEG	18:54 +07:31										00:31	08:00				
27/07/2021	TER																
28/07/2021	QUA																
29/07/2021	QUI	18:42 +07:14										00:32	08:00				
30/07/2021	SEX																
31/07/2021	SAB																

Saldo de Horas Anterior: 012:16 (A COMPENSAR) Saldo do Período (01/07/2021 à 31/07/2021) : 005:28 (A COMPENSAR) Saldo de Horas Atual: 017:44 (A COMPENSAR)

Eventos do Movimento do período de 01/07/2021 à 31/07/2021

0155 ADICIONAL NOTURNO 20% 080:00

Observação

Data : ___/___/___ Data : ___/___/___
Funcionário Chefia Imediata



**Relatório de Acompanhamento Mensal do termo de colaboração 001/2020
Hospital Municipal Oceânico de Niterói**



Cartão de Ponto
VIVA RIO
Emissão: Julho/2021

Página 96 de 250

Seção: N.32.6 - HOSPITAL MUNICIPAL OCEANICO DE NITEROI
010.13
001598

SUSSEKIND MENDONCA, 200
CPF-- 00.343.941/0032-24

Data: 04/08/2021
Período: 01/07/2021 à 31/07/2021

Chapa	Nome do Funcionário		Cargo					Quantidade de Horas							
	Carteira de Trabalho	Função						Exec	Ad.Not	Atraso	Falta	Abono			
Data	Ent1	Sai1	Ent2	Sai2	Ent3	Sai3	Ent4	Sai4	Ent5	Sai5					
00180790															
83121 - 153															
01/07/2021	QUI	07:13	19:29								00:29				
02/07/2021	SEX														
03/07/2021	SAB														
04/07/2021	DOM	07:16	19:23												
05/07/2021	SEG														
06/07/2021	TER														
07/07/2021	QUA	07:24	19:17												
08/07/2021	QUI														
09/07/2021	SEX														
10/07/2021	SAB	07:15	19:16								00:16				
11/07/2021	DOM														
12/07/2021	SEG														
13/07/2021	TER	07:14	19:20								00:20				
14/07/2021	QUA														
15/07/2021	QUI														
16/07/2021	SEX	06:49	19:15												
17/07/2021	SAB														
18/07/2021	DOM														
19/07/2021	SEG	07:08	19:34								00:34				
20/07/2021	TER														
21/07/2021	QUA														
22/07/2021	QUI	07:22	19:21												
23/07/2021	SEX														
24/07/2021	SAB														
25/07/2021	DOM	07:23	19:19												
26/07/2021	SEG														
27/07/2021	TER														
28/07/2021	QUA	07:33	19:18												
29/07/2021	QUI														
30/07/2021	SEX														
31/07/2021	SAB	07:26	19:13												
Saldo de Horas Anterior:		Saldo do Período (01/07/2021 à 31/07/2021) :					Saldo de Horas Atual:								
001:39 (A COMPENSAR)		001:39 (A COMPENSAR)					003:18 (A COMPENSAR)								

Observação

Data : ___/___/___

Funcionário

Data : ___/___/___

Chefia Imediata



Relatório de Acompanhamento Mensal do termo de colaboração 001/2020
Hospital Municipal Oceânico de Niterói



Cartão de Ponto
VIVA RIO
Emissão: Julho/2021

Página 97 de 250

Seção: N.32.6 - HOSPITAL MUNICIPAL OCEANICO DE NITEROI
010.13
001598

SUSSEKIND MENDONCA, 200
CEPJ-- 00.343.941/0032-24

Data: 04/08/2021
Período: 01/07/2021 à 31/07/2021

Chapa	Nome do Funcionário		Cargo					Quantidade de Horas							
								Exec	Ad.Not	Atraso	Falta	Abono			
Carteira de Trabalho	Função														
Data	Ent1	Sai1	Ent2	Sai2	Ent3	Sai3	Ent4	Sai4	Ent5	Sai5	Exec	Ad.Not	Atraso	Falta	Abono
00180397	CAMILA REIS WERMELINGER DE CASTRO														
1708164 - 0060	Técnico de Enfermagem Apoio														
01/07/2021	QUI	Férias													
02/07/2021	SEX	Férias													
03/07/2021	SAB	Férias													
04/07/2021	DOM	Férias													
05/07/2021	SEG	Férias													
06/07/2021	TER	Férias													
07/07/2021	QUA	Férias													
08/07/2021	QUI	Férias													
09/07/2021	SEX	Férias													
10/07/2021	SAB	Férias													
11/07/2021	DOM	Férias													
12/07/2021	SEG	Férias													
13/07/2021	TER	Férias													
14/07/2021	QUA	Férias													
15/07/2021	QUI	Férias													
16/07/2021	SEX	Férias													
17/07/2021	SAB	Férias													
18/07/2021	DOM	Férias													
19/07/2021	SEG	Férias													
20/07/2021	TER	Férias													
21/07/2021	QUA	Férias													
22/07/2021	QUI	Férias													
23/07/2021	SEX	Férias													
24/07/2021	SAB	Férias													
25/07/2021	DOM	Férias													
26/07/2021	SEG	Férias													
27/07/2021	TER	Férias													
28/07/2021	QUA	Férias													
29/07/2021	QUI	Férias													
30/07/2021	SEX	Férias													
31/07/2021	SAB														

Saldo de Horas Anterior: 001:28 (A PAGAR) Saldo do Período (01/07/2021 à 31/07/2021) : 000:00 (A COMPENSAR) Saldo de Horas Atual: 001:28 (A PAGAR)

Observação

Data : ___/___/___ Data : ___/___/___
Funcionário **Chefia Imediata**



Relatório de Acompanhamento Mensal do termo de colaboração 001/2020
Hospital Municipal Oceânico de Niterói



Cartão de Ponto
 VIVA RIO
 Emissão: Julho/2021

Página 98 de 250

Seção: N.32.6 - HOSPITAL MUNICIPAL OCEANICO DE NITEROI
 010.13
 001598

SUSSEKIND MENDONCA, 200
 CEPJ-- 00.343.941/0032-24

Data: 04/08/2021
 Período: 01/07/2021 à 31/07/2021

Chapa	Nome do Funcionário		Cargo	Quantidade de Horas					
	Carteira de Trabalho	Função		Exec	Ad.Not	Atraso	Falta	Abono	
Data	Ent1	Sai1 Ent2 Sai2 Ent3 Sai3 Ent4 Sai4 Ent5 Sai5							
00180812		CAMILLA RODRIGUES ROMERO	Fisioterapeuta						
1707785 - 0060		Fisioterapeuta							
01/07/2021	QUI	06:50 +06:47		08:00					
02/07/2021	SEX								
03/07/2021	SAB								
04/07/2021	DOM								
05/07/2021	SEG								
06/07/2021	TER								
07/07/2021	QUA								
08/07/2021	QUI	06:53 +06:51		08:00					
09/07/2021	SEX								
10/07/2021	SAB								
11/07/2021	DOM								
12/07/2021	SEG								
13/07/2021	TER								
14/07/2021	QUA								
15/07/2021	QUI	07:15 +06:53		08:00	00:22				
16/07/2021	SEX								
17/07/2021	SAB								
18/07/2021	DOM	Troca de Escala							24:00
19/07/2021	SEG								
20/07/2021	TER								
21/07/2021	QUA								
22/07/2021	QUI	06:51 +07:17		00:26	08:00				
23/07/2021	SEX								
24/07/2021	SAB								
25/07/2021	DOM								
26/07/2021	SEG	07:06 +07:01		01:00	08:00				
27/07/2021	TER								
28/07/2021	QUA								
29/07/2021	QUI	06:58 +07:10			08:00				
30/07/2021	SEX								
31/07/2021	SAB								

Saldo de Horas Anterior: 000:06 (A PAGAR) Saldo do Período (01/07/2021 à 31/07/2021) : 001:04 (A COMPENSAR) Saldo de Horas Atual: 000:58 (A COMPENSAR)

Eventos do Movimento do período de 01/07/2021 à 31/07/2021
 0155 ADICIONAL NOTURNO 20% 048:00

Observação

Data : ___/___/___ Data : ___/___/___
 Funcionário Chefia Imediata



Relatório de Acompanhamento Mensal do termo de colaboração 001/2020
Hospital Municipal Oceânico de Niterói



Cartão de Ponto
VIVA RIO
Emissão: Julho/2021

Página 99 de 250

Seção: N.32.6 - HOSPITAL MUNICIPAL OCEANICO DE NITEROI
010.13
001598

SUSSEKIND MENDONCA, 200
CEPJ-- 00.343.941/0032-24

Data: 04/08/2021
Período: 01/07/2021 à 31/07/2021

Chapa	Nome do Funcionário		Cargo					Quantidade de Horas									
	Carteira de Trabalho	Função	Ent1	Ent2	Ent3	Ent4	Ent5	Sai1	Sai2	Sai3	Sai4	Sai5	Exec	Ad.Not	Atraso	Falta	Abono
00181033 25792 - 150		CAMILLE ALVES DE FIGUEIREDO RIBEIRO Enfermeiro															
01/07/2021	QUI																
02/07/2021	SEX																
03/07/2021	SAB	08:00 18:39												01:21			
04/07/2021	DOM																
05/07/2021	SEG																
06/07/2021	TER	07:13 18:49															
07/07/2021	QUA																
08/07/2021	QUI																
09/07/2021	SEX	07:42 18:58												00:44			
10/07/2021	SAB																
11/07/2021	DOM																
12/07/2021	SEG	Atestado Médico															12:00
13/07/2021	TER																
14/07/2021	QUA																
15/07/2021	QUI	Atestado Médico															12:00
16/07/2021	SEX																
17/07/2021	SAB																
18/07/2021	DOM	Atestado Médico															12:00
19/07/2021	SEG																
20/07/2021	TER																
21/07/2021	QUA	Atestado Médico															12:00
22/07/2021	QUI																
23/07/2021	SEX																
24/07/2021	SAB	Atestado Médico															12:00
25/07/2021	DOM																
26/07/2021	SEG																
27/07/2021	TER														12:00		
28/07/2021	QUA																
29/07/2021	QUI																
30/07/2021	SEX														12:00		
31/07/2021	SAB																

Saldo de Horas Anterior: 010:43 (A PAGAR) Saldo do Período (01/07/2021 à 31/07/2021) : 002:05 (A PAGAR) Saldo de Horas Atual: 012:48 (A PAGAR)

Eventos do Movimento do período de 01/07/2021 à 31/07/2021
0182 FALTAS (EM HORAS) 024:00

Observação

Data : ___/___/___ Data : ___/___/___
Funcionário Chefia Imediata



Relatório de Acompanhamento Mensal do termo de colaboração 001/2020
Hospital Municipal Oceânico de Niterói



Cartão de Ponto
 VIVA RIO
 Emissão: Julho/2021

Página 100 de 250

Seção: N.32.6 - HOSPITAL MUNICIPAL OCEANICO DE NITEROI
 010.13
 001598

SUSSEKIND MENDONCA, 200
 CPF-- 00.343.941/0032-24

Data: 04/08/2021
 Período: 01/07/2021 à 31/07/2021

Chapa	Nome do Funcionário		Cargo					Quantidade de Horas							
	Carteira de Trabalho	Função						Exec	Ad.Not	Atraso	Falta	Abono			
Data	Ent1	Sai1	Ent2	Sai2	Ent3	Sai3	Ent4	Sai4	Ent5	Sai5					
	00180811	CANDIDA REGINA BAPTISTA DO ESPIRITO SANTO		Fisioterapeuta											
79732 - 120															
01/07/2021	QUI														
02/07/2021	SEX														
03/07/2021	SAB														
04/07/2021	DOM	07:19	+07:08								08:00				
05/07/2021	SEG														
06/07/2021	TER	06:55	+07:32								00:32	08:00			
07/07/2021	QUA														
08/07/2021	QUI														
09/07/2021	SEX														
10/07/2021	SAB														
11/07/2021	DOM														
12/07/2021	SEG														
13/07/2021	TER	07:25	+06:50								08:00	00:35			
14/07/2021	QUA														
15/07/2021	QUI														
16/07/2021	SEX														
17/07/2021	SAB														
18/07/2021	DOM														
19/07/2021	SEG														
20/07/2021	TER	07:01	+07:01								08:00				
21/07/2021	QUA														
22/07/2021	QUI														
23/07/2021	SEX														
24/07/2021	SAB														
25/07/2021	DOM														
26/07/2021	SEG														
27/07/2021	TER	07:28	+07:26								08:00				
28/07/2021	QUA														
29/07/2021	QUI														
30/07/2021	SEX														
31/07/2021	SAB														

Saldo de Horas Anterior: 000:12 (A COMPENSAR) Saldo do Período (01/07/2021 à 31/07/2021) : 000:03 (A PAGAR) Saldo de Horas Atual: 000:09 (A COMPENSAR)

Eventos do Movimento do período de 01/07/2021 à 31/07/2021
 0155 ADICIONAL NOTURNO 20% 040:00

Observação

Data : ___/___/___ Data : ___/___/___
 Funcionário Chefia Imediata



Relatório de Acompanhamento Mensal do termo de colaboração 001/2020
Hospital Municipal Oceânico de Niterói



Cartão de Ponto
VIVA RIO
Emissão: Julho/2021

Página 101 de 250

Seção: N.32.6 - HOSPITAL MUNICIPAL OCEANICO DE NITEROI
010.13
001598

SUSSEKIND MENDONCA, 200
CPF-- 00.343.941/0032-24

Data: 04/08/2021
Período: 01/07/2021 à 31/07/2021

Chapa	Nome do Funcionário		Cargo					Quantidade de Horas							
	Carteira de Trabalho	Função						Exec	Ad.Not	Atraso	Falta	Abono			
Data	Ent1	Sai1	Ent2	Sai2	Ent3	Sai3	Ent4	Sai4	Ent5	Sai5					
	N3226253	CARINNA ELIAS SILVA													
1886248 - 0060		Tecnico de Enfermagem													
01/07/2021	QUI														
02/07/2021	SEX														
03/07/2021	SAB	Atestado Médico													12:00
04/07/2021	DOM														
05/07/2021	SEG														
06/07/2021	TER	Atestado Médico													12:00
07/07/2021	QUA														
08/07/2021	QUI														
09/07/2021	SEX	Atestado Médico													12:00
10/07/2021	SAB														
11/07/2021	DOM														
12/07/2021	SEG	07:22 18:28 Atestado Médico													00:54
13/07/2021	TER														
14/07/2021	QUA														
15/07/2021	QUI	19:40 +07:27									08:00				
16/07/2021	SEX														
17/07/2021	SAB														
18/07/2021	DOM	06:53 18:42													
19/07/2021	SEG														
20/07/2021	TER														
21/07/2021	QUA	19:02 +07:16									00:16	08:00			
22/07/2021	QUI														
23/07/2021	SEX														
24/07/2021	SAB	06:34 18:33													
25/07/2021	DOM														
26/07/2021	SEG														
27/07/2021	TER	08:01 +07:23										08:00			
28/07/2021	QUA														
29/07/2021	QUI														
30/07/2021	SEX	06:44 18:30													
31/07/2021	SAB														

Saldo de Horas Anterior: 002:31 (A PAGAR) Saldo do Período (01/07/2021 à 31/07/2021) : 000:16 (A COMPENSAR) Saldo de Horas Atual: 002:15 (A PAGAR)

Eventos do Movimento do período de 01/07/2021 à 31/07/2021

0155 ADICIONAL NOTURNO 20% 024:00

Observação

Data : ___/___/___ Data : ___/___/___
Funcionário Chefia Imediata



Relatório de Acompanhamento Mensal do termo de colaboração 001/2020
Hospital Municipal Oceânico de Niterói



Cartão de Ponto
 VIVA RIO
 Emissão: Julho/2021

Página 102 de 250

Seção: N.32.6 - HOSPITAL MUNICIPAL OCEANICO DE NITEROI
 010.13
 001598

SUSSEKIND MENDONCA, 200
 CPF-- 00.343.941/0032-24

Data: 04/08/2021
 Período: 01/07/2021 à 31/07/2021

Chapa	Nome do Funcionário		Cargo					Quantidade de Horas				
	Carteira de Trabalho	Função	Ent1	Ent2	Ent3	Ent4	Ent5	Exec	Ad.Not	Atraso	Falta	Abono
00180339 39809 - 087	CARLA ALVES WIRZ Assistente Social											
01/07/2021	QUI 07:18 19:10											
02/07/2021	SEX											
03/07/2021	SAB 07:10 19:01											
04/07/2021	DOM											
05/07/2021	SEG											
06/07/2021	TER 07:15 19:02											
07/07/2021	QUA											
08/07/2021	QUI											
09/07/2021	SEX											
10/07/2021	SAB											
11/07/2021	DOM											
12/07/2021	SEG											
13/07/2021	TER 07:14 19:00											
14/07/2021	QUA											
15/07/2021	QUI											
16/07/2021	SEX											
17/07/2021	SAB 07:12 19:01											
18/07/2021	DOM											
19/07/2021	SEG 07:08 19:00											
20/07/2021	TER 07:20 19:04								00:16			
21/07/2021	QUA											
22/07/2021	QUI 07:30 19:00								00:30			
23/07/2021	SEX											
24/07/2021	SAB											
25/07/2021	DOM											
26/07/2021	SEG											
27/07/2021	TER 07:15 19:01											
28/07/2021	QUA											
29/07/2021	QUI											
30/07/2021	SEX											
31/07/2021	SAB 07:08 19:00											
Saldo de Horas Anterior:			Saldo do Período (01/07/2021 à 31/07/2021) :					Saldo de Horas Atual:				
002:29 (A PAGAR)			000:46 (A PAGAR)					003:15 (A PAGAR)				

Observação

Data : ___/___/___ Data : ___/___/___
 Funcionário Chefia Imediata



Relatório de Acompanhamento Mensal do termo de colaboração 001/2020
Hospital Municipal Oceânico de Niterói



Cartão de Ponto
VIVA RIO
Emissão: Julho/2021

Página 103 de 250

Seção: N.32.6 - HOSPITAL MUNICIPAL OCEANICO DE NITEROI
010.13
001598

SUSSEKIND MENDONCA, 200
CEPJ-- 00.343.941/0032-24

Data: 04/08/2021
Período: 01/07/2021 à 31/07/2021

Chapa	Nome do Funcionário		Cargo	Quantidade de Horas				
	Carteira de Trabalho	Função		Exec	Ad.Not	Atraso	Falta	Abono
Data	Ent1	Sai1 Ent2 Sai2 Ent3 Sai3 Ent4 Sai4 Ent5 Sai5						
N3226432 7045932 - 0050		CARLA ASSIS DE SANTANA Tecnico de Enfermagem	Tecnico de Enfermagem					
01/07/2021	QUI							
02/07/2021	SEX							
03/07/2021	SAB	06:52 +07:15		01:00	08:00			
04/07/2021	DOM							
05/07/2021	SEG							
06/07/2021	TER	Troca de Escala						12:00
07/07/2021	QUA							
08/07/2021	QUI							
09/07/2021	SEX	07:19 +07:21		01:00	08:00			
10/07/2021	SAB							
11/07/2021	DOM							
12/07/2021	SEG	Troca de Escala						12:00
13/07/2021	TER							
14/07/2021	QUA							
15/07/2021	QUI	06:54 +07:03		01:00	08:00			
16/07/2021	SEX							
17/07/2021	SAB							
18/07/2021	DOM	Troca de Escala						12:00
19/07/2021	SEG							
20/07/2021	TER							
21/07/2021	QUA	07:03 +07:12		01:00	08:00			
22/07/2021	QUI							
23/07/2021	SEX							
24/07/2021	SAB	Troca de Escala						12:00
25/07/2021	DOM							
26/07/2021	SEG							
27/07/2021	TER	07:02 +07:00		01:00	08:00			
28/07/2021	QUA							
29/07/2021	QUI							
30/07/2021	SEX						12:00	
31/07/2021	SAB							

Saldo de Horas Anterior: 001:24 (A COMPENSAR) Saldo do Período (01/07/2021 à 31/07/2021) : 005:00 (A COMPENSAR) Saldo de Horas Atual: 006:24 (A COMPENSAR)

Eventos do Movimento do período de 01/07/2021 à 31/07/2021

0155	ADICIONAL NOTURNO 20%	040:00
0182	FALTAS (EM HORAS)	012:00

Observação

Data : ___/___/___ Data : ___/___/___
Funcionário
Chefia Imediata



Relatório de Acompanhamento Mensal do termo de colaboração 001/2020
Hospital Municipal Oceânico de Niterói



Cartão de Ponto
VIVA RIO
Emissão: Julho/2021

Página 104 de 250

Seção: N.32.6 - HOSPITAL MUNICIPAL OCEANICO DE NITEROI
010.13
001598

SUSSEKIND MENDONCA, 200
CEPJ-- 00.343.941/0032-24

Data: 04/08/2021
Período: 01/07/2021 à 31/07/2021

Chapa	Nome do Funcionário		Cargo					Quantidade de Horas									
	Carteira de Trabalho	Função	Ent1	Sai1	Ent2	Sai2	Ent3	Sai3	Ent4	Sai4	Ent5	Sai5	Exec	Ad.Not	Atraso	Falta	Abono
00180475 58292 - 155		CARLA COSENDEY ALVES COELHO Auxiliar de Farmacia															
01/07/2021	QUI																
02/07/2021	SEX	07:10 19:20										00:20					
03/07/2021	SAB																
04/07/2021	DOM	07:19 19:07															
05/07/2021	SEG																
06/07/2021	TER	07:04 19:09															
07/07/2021	QUA																
08/07/2021	QUI	07:26 19:11 19:24 19:25															
09/07/2021	SEX																
10/07/2021	SAB	06:57 19:09															
11/07/2021	DOM																
12/07/2021	SEG	07:30 19:17															
13/07/2021	TER																
14/07/2021	QUA	07:06 19:16										00:16					
15/07/2021	QUI																
16/07/2021	SEX	07:22 19:12															
17/07/2021	SAB	07:21 19:10															
18/07/2021	DOM	07:20 19:13															
19/07/2021	SEG																
20/07/2021	TER	06:52 19:02															
21/07/2021	QUA																
22/07/2021	QUI	07:29 19:10											00:19				
23/07/2021	SEX																
24/07/2021	SAB	Troca de Escala															12:00
25/07/2021	DOM																
26/07/2021	SEG	07:13 19:08															
27/07/2021	TER																
28/07/2021	QUA	07:09 19:00															
29/07/2021	QUI																
30/07/2021	SEX	06:58 19:14															
31/07/2021	SAB																

Saldo de Horas Anterior:
001:44 (A PAGAR)

Saldo do Período (01/07/2021 à 31/07/2021) :
000:17 (A COMPENSAR)

Saldo de Horas Atual:
001:27 (A PAGAR)

Observação

Data : ___/___/___

Funcionário

Data : ___/___/___

Chefia Imediata



Relatório de Acompanhamento Mensal do termo de colaboração 001/2020
Hospital Municipal Oceânico de Niterói



Cartão de Ponto
VIVA RIO
Emissão: Julho/2021

Página 105 de 250

Seção: N.32.6 - HOSPITAL MUNICIPAL OCEANICO DE NITEROI
010.13
001598

SUSSEKIND MENDONCA, 200
CEPJ-- 00.343.941/0032-24

Data: 04/08/2021
Período: 01/07/2021 à 31/07/2021

Chapa	Nome do Funcionário		Cargo	Quantidade de Horas						
	Carteira de Trabalho	Função		Exec	Ad.Not	Atraso	Falta	Abono		
Data	Ent1	Sai1	Ent2	Sai2	Ent3	Sai3	Ent4	Sai4	Ent5	Sai5
00180592			CARLA ESDRA LIMA VELASCO FERNANDES							
70207 - 127			Enfermeiro							
01/07/2021	QUI									
02/07/2021	SEX									
03/07/2021	SAB	07:37	19:32							
04/07/2021	DOM									
05/07/2021	SEG									
06/07/2021	TER	18:40	19:06		08:00					
07/07/2021	QUA									
08/07/2021	QUI									
09/07/2021	SEX	Troca de Escala								12:00
10/07/2021	SAB									
11/07/2021	DOM									
12/07/2021	SEG	06:47	19:03							
13/07/2021	TER									
14/07/2021	QUA									
15/07/2021	QUI	07:33	19:32							
16/07/2021	SEX									
17/07/2021	SAB									
18/07/2021	DOM	06:50	19:01							
19/07/2021	SEG									
20/07/2021	TER									
21/07/2021	QUA	Troca de Escala								12:00
22/07/2021	QUI									
23/07/2021	SEX									
24/07/2021	SAB	18:36	19:10		08:00					
25/07/2021	DOM									
26/07/2021	SEG									
27/07/2021	TER	Troca de Escala								12:00
28/07/2021	QUA									
29/07/2021	QUI									
30/07/2021	SEX	18:29	19:15		08:00					
31/07/2021	SAB									

Saldo de Horas Anterior: 000:47 (A COMPENSAR) Saldo do Período (01/07/2021 à 31/07/2021) : 000:00 (A COMPENSAR) Saldo de Horas Atual: 000:47 (A COMPENSAR)

Eventos do Movimento do período de 01/07/2021 à 31/07/2021
0155 ADICIONAL NOTURNO 20% 024:00

Observação

Data : ___/___/___ Data : ___/___/___
Funcionário **Chefia Imediata**



**Relatório de Acompanhamento Mensal do termo de colaboração 001/2020
Hospital Municipal Oceânico de Niterói**

Cartão de Ponto
VIVA RIO
Emissão: Julho/2021

Página 106 de 250



Seção: N.32.6 - HOSPITAL MUNICIPAL OCEANICO DE NITEROI
010.13
001598

SUSSEKIND MENDONCA, 200
CEPJ-- 00.343.941/0032-24

Data: 04/08/2021
Período: 01/07/2021 à 31/07/2021

Carteira de Trabalho	Chapa	Nome do Funcionário					Cargo	Quantidade de Horas									
		Função	Sai1	Ent2	Sai2	Ent3		Sai3	Ent4	Sai4	Ent5	Sai5	Exec	Ad.Not	Atraso	Falta	Abono
18651 - 137	N3226442	CARLA GISELE NUNES GOMES TEIXEIRA					Auxiliar										
		AUXILIAR ADMINISTRATIVO - ENGENHARIA CLINICA															
01/07/2021	QUI	08:01	17:05														
02/07/2021	SEX	08:03	17:09														
03/07/2021	SAB																
04/07/2021	DOM																
05/07/2021	SEG	08:07	17:00														
06/07/2021	TER	07:56	17:03														
07/07/2021	QUA	08:11	17:02														
08/07/2021	QUI	07:54	17:00														
09/07/2021	SEX	08:05	17:07														
10/07/2021	SAB																
11/07/2021	DOM																
12/07/2021	SEG	07:57	17:37					00:37									
13/07/2021	TER	08:15	17:03														
14/07/2021	QUA	08:04	17:07														
15/07/2021	QUI	08:02	17:10														
16/07/2021	SEX	08:04	17:02														
17/07/2021	SAB																
18/07/2021	DOM																
19/07/2021	SEG	08:05	17:07														
20/07/2021	TER	08:04	17:08														
21/07/2021	QUA	08:03	17:03														
22/07/2021	QUI	07:59	17:01														
23/07/2021	SEX	08:16	17:10									00:16					
24/07/2021	SAB																
25/07/2021	DOM																
26/07/2021	SEG	08:06	17:10														
27/07/2021	TER	08:28	17:08									00:28					
28/07/2021	QUA	08:03	17:42					00:42									
29/07/2021	QUI	08:34	17:10									00:34					
30/07/2021	SEX	08:02	18:01					01:01									
31/07/2021	SAB																

Saldo de Horas Anterior:
000:54 (A COMPENSAR)

Saldo do Período (01/07/2021 à 31/07/2021) :
001:01 (A COMPENSAR)

Saldo de Horas Atual:
001:55 (A COMPENSAR)

Eventos do Movimento do período de 01/07/2021 à 31/07/2021

0607 SALDO BANCO DE HORAS 000:01

Observação

Data : ____/____/____

Funcionário

Data : ____/____/____

Chefia Imediata



**Relatório de Acompanhamento Mensal do termo de colaboração 001/2020
Hospital Municipal Oceânico de Niterói**



Cartão de Ponto
VIVA RIO
Emissão: Julho/2021

Página 107 de 250

Seção: N.32.6 - HOSPITAL MUNICIPAL OCEANICO DE NITEROI
010.13
001598

SUSSEKIND MENDONCA, 200
CEPJ-- 00.343.941/0032-24

Data: 04/08/2021
Período: 01/07/2021 à 31/07/2021

Chapa	Nome do Funcionário					Cargo	Quantidade de Horas									
	Carteira de Trabalho	Função														
Data	Ent1	Sai1	Ent2	Sai2	Ent3	Sai3	Ent4	Sai4	Ent5	Sai5	Exec	Ad.Not	Atraso	Falta	Abono	
N3226283 27933 - 076	CARLA VALERIA CARVALHO DA SILVA MARINS					Tecnico de Enfermagem	Tecnico de Enfermagem									
01/07/2021	QUI	06:34	19:41									01:07				
02/07/2021	SEX															
03/07/2021	SAB															
04/07/2021	DOM	06:19	19:17									00:58				
05/07/2021	SEG															
06/07/2021	TER															
07/07/2021	QUA	06:35	19:28									00:53				
08/07/2021	QUI															
09/07/2021	SEX															
10/07/2021	SAB	07:02	19:26									00:26				
11/07/2021	DOM															
12/07/2021	SEG															
13/07/2021	TER	06:47	19:20									00:20				
14/07/2021	QUA															
15/07/2021	QUI															
16/07/2021	SEX	06:29	18:52									00:31				
17/07/2021	SAB															
18/07/2021	DOM															
19/07/2021	SEG	06:35	19:15									00:40				
20/07/2021	TER															
21/07/2021	QUA															
22/07/2021	QUI	06:37	19:22									00:45				
23/07/2021	SEX															
24/07/2021	SAB															
25/07/2021	DOM	06:47	19:20									00:20				
26/07/2021	SEG															
27/07/2021	TER															
28/07/2021	QUA	06:35	19:22									00:47				
29/07/2021	QUI															
30/07/2021	SEX															
31/07/2021	SAB	06:43	19:27									00:44				
Saldo de Horas Anterior:		Saldo do Período (01/07/2021 à 31/07/2021) :					Saldo de Horas Atual:									
009:03 (A COMPENSAR)		007:31 (A COMPENSAR)					016:34 (A COMPENSAR)									

Observação

Data : ___/___/___ Data : ___/___/___

Funcionário **Chefia Imediata**



Relatório de Acompanhamento Mensal do termo de colaboração 001/2020
Hospital Municipal Oceânico de Niterói



Cartão de Ponto
VIVA RIO
Emissão: Julho/2021

Página 108 de 250

Seção: N.32.6 - HOSPITAL MUNICIPAL OCEANICO DE NITEROI
010.13
001598

SUSSEKIND MENDONCA, 200
CEPJ-- 00.343.941/0032-24

Data: 04/08/2021
Período: 01/07/2021 à 31/07/2021

Chapa	Nome do Funcionário		Cargo	Quantidade de Horas															
	Carteira de Trabalho	Função		Exec	Ad.Not	Atraso	Falta	Abono											
Data	Ent1	Sai1	Ent2	Sai2	Ent3	Sai3	Ent4	Sai4	Ent5	Sai5									
N3226400 18318 - 092	CARLA VINICIAIS CHAGAS DOS SANTOS		Tecnico de Enfermagem																
01/07/2021	QUI	07:11	19:28	00:28															
02/07/2021	SEX																		
03/07/2021	SAB																		
04/07/2021	DOM	07:34	18:27	01:07															
05/07/2021	SEG																		
06/07/2021	TER																		
07/07/2021	QUA	07:17	19:17																
08/07/2021	QUI																		
09/07/2021	SEX																		
10/07/2021	SAB	07:32	18:27	01:05															
11/07/2021	DOM																		
12/07/2021	SEG																		
13/07/2021	TER	07:12	19:02																
14/07/2021	QUA																		
15/07/2021	QUI																		
16/07/2021	SEX	07:05	18:33	00:27															
17/07/2021	SAB																		
18/07/2021	DOM																		
19/07/2021	SEG	07:17	19:02																
20/07/2021	TER																		
21/07/2021	QUA																		
22/07/2021	QUI	07:22	18:23	00:59															
23/07/2021	SEX																		
24/07/2021	SAB																		
25/07/2021	DOM	07:23	18:32	00:51															
26/07/2021	SEG																		
27/07/2021	TER																		
28/07/2021	QUA	06:53	18:37	00:23															
29/07/2021	QUI																		
30/07/2021	SEX																		
31/07/2021	SAB	07:12	19:00																
Saldo de Horas Anterior:		009:19 (A PAGAR)		Saldo do Período (01/07/2021 à 31/07/2021) :				004:24 (A PAGAR)				Saldo de Horas Atual:				013:43 (A PAGAR)			

Observação

Data : ___/___/___

Funcionário

Data : ___/___/___

Chefia Imediata



**Relatório de Acompanhamento Mensal do termo de colaboração 001/2020
Hospital Municipal Oceânico de Niterói**



Cartão de Ponto
VIVA RIO
Emissão: Julho/2021

Página 109 de 250

Seção: N.32.6 - HOSPITAL MUNICIPAL OCEANICO DE NITEROI
010.13
001598

SUSSEKIND MENDONCA, 200
CPF-- 00.343.941/0032-24

Data: 04/08/2021
Período: 01/07/2021 à 31/07/2021

Chapa	Nome do Funcionário		Cargo					Quantidade de Horas									
	Carteira de Trabalho	Função	Ent1	Sai1	Ent2	Sai2	Ent3	Sai3	Ent4	Sai4	Ent5	Sai5	Exec	Ad.Not	Atraso	Falta	Abono
00180831 62918 - 121	CARLOS ALEXANDRE RIBEIRO DORTE	Fisioterapeuta															
01/07/2021	QUI																
02/07/2021	SEX 07:12 18:51																
03/07/2021	SAB																
04/07/2021	DOM																
05/07/2021	SEG																
06/07/2021	TER																
07/07/2021	QUA 07:14 17:13												01:47				
08/07/2021	QUI																
09/07/2021	SEX 07:11 18:59																
10/07/2021	SAB																
11/07/2021	DOM 07:19 +07:36											00:17	08:00				
12/07/2021	SEG																
13/07/2021	TER																
14/07/2021	QUA Abono Gestão																12:00
15/07/2021	QUI																
16/07/2021	SEX															12:00	
17/07/2021	SAB																
18/07/2021	DOM																
19/07/2021	SEG																
20/07/2021	TER																
21/07/2021	QUA 07:35 18:56													00:35			
22/07/2021	QUI																
23/07/2021	SEX 06:37 19:07											00:23					
24/07/2021	SAB																
25/07/2021	DOM																
26/07/2021	SEG																
27/07/2021	TER																
28/07/2021	QUA 07:23 +06:53											01:00	08:00				
29/07/2021	QUI																
30/07/2021	SEX 07:16 18:53													00:16			
31/07/2021	SAB																

Saldo de Horas Anterior: 002:00 (A PAGAR) Saldo do Período (01/07/2021 à 31/07/2021) : 000:58 (A PAGAR) Saldo de Horas Atual: 002:58 (A PAGAR)

Eventos do Movimento do período de 01/07/2021 à 31/07/2021

0155 ADICIONAL NOTURNO 20% 016:00
0182 FALTAS (EM HORAS) 012:00

Observação

Data : ___/___/___ Data : ___/___/___
Funcionário **Chefia Imediata**



Relatório de Acompanhamento Mensal do termo de colaboração 001/2020
Hospital Municipal Oceânico de Niterói



Cartão de Ponto
 VIVA RIO
 Emissão: Julho/2021

Página 111 de 250

Seção: N.32.6 - HOSPITAL MUNICIPAL OCEANICO DE NITEROI
 010.13
 001598

SUSSEKIND MENDONCA, 200
 CEPJ-- 00.343.941/0032-24

Data: 04/08/2021
 Período: 01/07/2021 à 31/07/2021

Chapa	Nome do Funcionário		Cargo	Quantidade de Horas						
	Carteira de Trabalho	Função		Exec	Ad.Not	Atraso	Falta	Abono		
Data	Ent1	Sai1	Ent2	Sai2	Ent3	Sai3	Ent4	Sai4	Ent5	Sai5
00180535			CARLOS EDUARDO ROCHA HENRIQUES							
86920 - 170			NUTRICIONISTA							
01/07/2021	QUI	07:22	19:36							
02/07/2021	SEX									
03/07/2021	SAB									
04/07/2021	DOM									
05/07/2021	SEG	07:20	18:20					01:00		
06/07/2021	TER									
07/07/2021	QUA									
08/07/2021	QUI	07:10	19:10							
09/07/2021	SEX									
10/07/2021	SAB									
11/07/2021	DOM	07:26	19:11							
12/07/2021	SEG	07:25	19:07					00:25		
13/07/2021	TER									
14/07/2021	QUA									
15/07/2021	QUI	07:26	20:02					00:36		
16/07/2021	SEX									
17/07/2021	SAB									
18/07/2021	DOM									
19/07/2021	SEG	07:13	18:52							
20/07/2021	TER									
21/07/2021	QUA									
22/07/2021	QUI	07:20	19:23							
23/07/2021	SEX									
24/07/2021	SAB									
25/07/2021	DOM									
26/07/2021	SEG	07:18	19:34					00:16		
27/07/2021	TER									
28/07/2021	QUA									
29/07/2021	QUI	07:04	19:28					00:28		
30/07/2021	SEX									
31/07/2021	SAB									

Saldo de Horas Anterior: 006:01 (A COMPENSAR) Saldo do Período (01/07/2021 à 31/07/2021) : 000:05 (A PAGAR) Saldo de Horas Atual: 005:56 (A COMPENSAR)

Observação

Data : ___/___/___ Data : ___/___/___
 Funcionário Chefia Imediata



**Relatório de Acompanhamento Mensal do termo de colaboração 001/2020
Hospital Municipal Oceânico de Niterói**



Cartão de Ponto
VIVA RIO
Emissão: Julho/2021

Página 112 de 250

Seção: N.32.6 - HOSPITAL MUNICIPAL OCEANICO DE NITEROI
010.13
001598

SUSSEKIND MENDONCA, 200
CPF-- 00.343.941/0032-24

Data: 04/08/2021
Período: 01/07/2021 à 31/07/2021

Carteira de Trabalho Data	Chapa Ent1	Nome do Funcionário Função					Cargo	Quantidade de Horas									
		Sai1	Ent2	Sai2	Ent3	Sai3		Ent4	Sai4	Ent5	Sai5	Exec	Ad.Not	Atraso	Falta	Abono	
	00180398	CARLOS FABIANO DE OLIVEIRA															
	1717797 - 0060	Tecnico de Enfermagem					Tecnico de Enfermagem										
01/07/2021	QUI																
02/07/2021	SEX																
03/07/2021	SAB	18:23	+07:21					00:58	08:00								
04/07/2021	DOM																
05/07/2021	SEG																
06/07/2021	TER	06:40	+07:20					08:00									
07/07/2021	QUA																
08/07/2021	QUI																
09/07/2021	SEX	Troca de Escala															
10/07/2021	SAB																
11/07/2021	DOM																
12/07/2021	SEG	06:34	+07:00					08:00									
13/07/2021	TER																
14/07/2021	QUA																
15/07/2021	QUI	Troca de Escala															
16/07/2021	SEX																
17/07/2021	SAB																
18/07/2021	DOM	18:34	+07:21					00:47	08:00								
19/07/2021	SEG																
20/07/2021	TER																
21/07/2021	QUA	Troca de Escala															
22/07/2021	QUI																
23/07/2021	SEX																
24/07/2021	SAB	Troca de Escala															
25/07/2021	DOM																
26/07/2021	SEG																
27/07/2021	TER	18:29	+07:17					00:48	08:00								
28/07/2021	QUA																
29/07/2021	QUI																
30/07/2021	SEX	06:55	+07:24					08:00									
31/07/2021	SAB																

Saldo de Horas Anterior: 008:21 (A COMPENSAR) Saldo do Período (01/07/2021 à 31/07/2021) : 002:33 (A COMPENSAR) Saldo de Horas Atual: 010:54 (A COMPENSAR)

Eventos do Movimento do período de 01/07/2021 à 31/07/2021
0155 ADICIONAL NOTURNO 20% 048:00

Observação

Data : ___/___/___ Data : ___/___/___
Funcionário **Chefia Imediata**



Relatório de Acompanhamento Mensal do termo de colaboração 001/2020
Hospital Municipal Oceânico de Niterói



Cartão de Ponto
 VIVA RIO
 Emissão: Julho/2021

Página 113 de 250

Seção: N.32.6 - HOSPITAL MUNICIPAL OCEANICO DE NITEROI
 010.13
 001598

SUSSEKIND MENDONCA, 200
 CPF-- 00.343.941/0032-24

Data: 04/08/2021
 Período: 01/07/2021 à 31/07/2021

Chapa	Nome do Funcionário		Cargo					Quantidade de Horas					
	Carteira de Trabalho	Função	Ent1	Ent2	Ent3	Ent4	Ent5	Sai5	Exec	Ad.Not	Atraso	Falta	Abono
00180399	CARMINE DORNELLES												
106823 - 0010	NUTRICIONISTA												
01/07/2021	QUI												
02/07/2021	SEX 07:24 19:17												
03/07/2021	SAB												
04/07/2021	DOM												
05/07/2021	SEG												
06/07/2021	TER 07:42 19:06									00:42			
07/07/2021	QUA												
08/07/2021	QUI												
09/07/2021	SEX 07:14 18:50									00:24			
10/07/2021	SAB												
11/07/2021	DOM												
12/07/2021	SEG												
13/07/2021	TER 08:14 19:19									00:55			
14/07/2021	QUA												
15/07/2021	QUI												
16/07/2021	SEX 07:34 19:11									00:23			
17/07/2021	SAB												
18/07/2021	DOM 07:13 19:18												
19/07/2021	SEG												
20/07/2021	TER 07:09 19:12												
21/07/2021	QUA												
22/07/2021	QUI												
23/07/2021	SEX Troca de Escala												12:00
24/07/2021	SAB 07:22 19:00												
25/07/2021	DOM												
26/07/2021	SEG												
27/07/2021	TER 07:06 19:18									00:18			
28/07/2021	QUA												
29/07/2021	QUI												
30/07/2021	SEX 07:01 19:07												
31/07/2021	SAB												

Saldo de Horas Anterior: 001:10 (A PAGAR) Saldo do Período (01/07/2021 à 31/07/2021) : 002:06 (A PAGAR) Saldo de Horas Atual: 003:16 (A PAGAR)

Observação

Data : ___/___/___ Data : ___/___/___
 Funcionário Chefia Imediata



Relatório de Acompanhamento Mensal do termo de colaboração 001/2020
Hospital Municipal Oceânico de Niterói



Cartão de Ponto
 VIVA RIO
 Emissão: Julho/2021

Página 114 de 250

Seção: N.32.6 - HOSPITAL MUNICIPAL OCEANICO DE NITEROI
 010.13
 001598

SUSSEKIND MENDONCA, 200
 CPF-- 00.343.941/0032-24

Data: 04/08/2021
 Período: 01/07/2021 à 31/07/2021

Chapa	Nome do Funcionário		Cargo					Quantidade de Horas									
	Carteira de Trabalho	Função	Ent1	Sai1	Ent2	Sai2	Ent3	Sai3	Ent4	Sai4	Ent5	Sai5	Exec	Ad.Not	Atraso	Falta	Abono
N3226185 35387 - 147		CAROLINA MONTEIRO ARRUDA Tecnico de Enfermagem															
01/07/2021	QUI	07:19 19:15															
02/07/2021	SEX																
03/07/2021	SAB																
04/07/2021	DOM	06:56 19:20										00:20					
05/07/2021	SEG																
06/07/2021	TER																
07/07/2021	QUA	07:24 19:20															
08/07/2021	QUI																
09/07/2021	SEX																
10/07/2021	SAB	07:14 18:43											00:17				
11/07/2021	DOM																
12/07/2021	SEG																
13/07/2021	TER	07:09 19:10															
14/07/2021	QUA																
15/07/2021	QUI																
16/07/2021	SEX	07:17 19:09															
17/07/2021	SAB																
18/07/2021	DOM																
19/07/2021	SEG	07:17 18:54											00:23				
20/07/2021	TER																
21/07/2021	QUA																
22/07/2021	QUI	07:15 18:33											00:27				
23/07/2021	SEX																
24/07/2021	SAB																
25/07/2021	DOM	07:28 18:08											01:20				
26/07/2021	SEG																
27/07/2021	TER																
28/07/2021	QUA	07:09 19:13															
29/07/2021	QUI																
30/07/2021	SEX																
31/07/2021	SAB	Atestado Médico															12:00
Saldo de Horas Anterior:			Saldo do Período (01/07/2021 à 31/07/2021) :									Saldo de Horas Atual:					
001:41 (A PAGAR)			002:07 (A PAGAR)									003:48 (A PAGAR)					

Observação

Data : ___/___/___ Data : ___/___/___
 Funcionário Chefia Imediata



Relatório de Acompanhamento Mensal do termo de colaboração 001/2020
Hospital Municipal Oceânico de Niterói



Cartão de Ponto
 VIVA RIO
 Emissão: Julho/2021

Página 115 de 250

Seção: N.32.6 - HOSPITAL MUNICIPAL OCEANICO DE NITEROI
 010.13
 001598

SUSSEKIND MENDONCA, 200
 CPF-- 00.343.941/0032-24

Data: 04/08/2021
 Período: 01/07/2021 à 31/07/2021

Chapa	Nome do Funcionário		Cargo					Quantidade de Horas									
	Carteira de Trabalho	Função	Ent1	Sai1	Ent2	Sai2	Ent3	Sai3	Ent4	Sai4	Ent5	Sai5	Exec	Ad.Not	Atraso	Falta	Abono
N3226222 2030623 - 0050	CAROLINE MONTEIRO FERREIRA	Tecnico de Enfermagem															
01/07/2021	QUI																
02/07/2021	SEX	07:34 18:54											00:40				
03/07/2021	SAB																
04/07/2021	DOM																
05/07/2021	SEG	06:36 19:36										01:00					
06/07/2021	TER																
07/07/2021	QUA																
08/07/2021	QUI	06:34 19:07										00:33					
09/07/2021	SEX																
10/07/2021	SAB																
11/07/2021	DOM	06:29 19:07										00:38					
12/07/2021	SEG																
13/07/2021	TER																
14/07/2021	QUA	06:39 19:02										00:23					
15/07/2021	QUI																
16/07/2021	SEX																
17/07/2021	SAB	Troca de Escala														12:00	
18/07/2021	DOM																
19/07/2021	SEG																
20/07/2021	TER	06:52 19:01															
21/07/2021	QUA																
22/07/2021	QUI																
23/07/2021	SEX	06:56 +06:18										08:00					
24/07/2021	SAB																
25/07/2021	DOM																
26/07/2021	SEG	07:17 19:14															
27/07/2021	TER																
28/07/2021	QUA																
29/07/2021	QUI	07:07 19:00															
30/07/2021	SEX																
31/07/2021	SAB																

Saldo de Horas Anterior: 002:18 (A COMPENSAR) Saldo do Período (01/07/2021 à 31/07/2021) : 001:54 (A COMPENSAR) Saldo de Horas Atual: 004:12 (A COMPENSAR)

Eventos do Movimento do período de 01/07/2021 à 31/07/2021
 0155 ADICIONAL NOTURNO 20% 008:00

Observação

Data : ___/___/___ Data : ___/___/___
 Funcionário Chefia Imediata



Relatório de Acompanhamento Mensal do termo de colaboração 001/2020
Hospital Municipal Oceânico de Niterói



Cartão de Ponto
 VIVA RIO
 Emissão: Julho/2021

Página 116 de 250

Seção: N.32.6 - HOSPITAL MUNICIPAL OCEANICO DE NITEROI
 010.13
 001598

SUSSEKIND MENDONCA, 200
 CPF-- 00.343.941/0032-24

Data: 04/08/2021
 Período: 01/07/2021 à 31/07/2021

Chapa	Nome do Funcionário		Cargo					Quantidade de Horas							
	Carteira de Trabalho	Função						Exec	Ad.Not	Atraso	Falta	Abono			
Data	Ent1	Sai1	Ent2	Sai2	Ent3	Sai3	Ent4	Sai4	Ent5	Sai5					
N3226417			CAROLINE RIBEIRO DA SILVA BASTOS												
01062 - 177			Tecnico de Enfermagem				Tecnico de Enfermagem								
01/07/2021	QUI														
02/07/2021	SEX	06:34	19:33								00:59				
03/07/2021	SAB														
04/07/2021	DOM														
05/07/2021	SEG	06:36	19:23								00:47				
06/07/2021	TER														
07/07/2021	QUA														
08/07/2021	QUI	06:44	19:15								00:31				
09/07/2021	SEX														
10/07/2021	SAB														
11/07/2021	DOM	06:47	19:09												
12/07/2021	SEG														
13/07/2021	TER														
14/07/2021	QUA	06:48	19:18								00:18				
15/07/2021	QUI														
16/07/2021	SEX														
17/07/2021	SAB	06:43	19:05								00:22				
18/07/2021	DOM														
19/07/2021	SEG														
20/07/2021	TER	06:47	19:23								00:23				
21/07/2021	QUA														
22/07/2021	QUI														
23/07/2021	SEX	07:15	19:05												
24/07/2021	SAB														
25/07/2021	DOM														
26/07/2021	SEG	07:09	19:15												
27/07/2021	TER														
28/07/2021	QUA														
29/07/2021	QUI	06:42	19:01								00:19				
30/07/2021	SEX														
31/07/2021	SAB														

Saldo de Horas Anterior: 005:03 (A COMPENSAR) Saldo do Período (01/07/2021 à 31/07/2021) : 003:39 (A COMPENSAR) Saldo de Horas Atual: 008:42 (A COMPENSAR)

Observação

Data : ___/___/___ Data : ___/___/___
 Funcionário Chefia Imediata



**Relatório de Acompanhamento Mensal do termo de colaboração 001/2020
Hospital Municipal Oceânico de Niterói**



Cartão de Ponto
VIVA RIO
Emissão: Julho/2021

Página 117 de 250

Seção: N.32.6 - HOSPITAL MUNICIPAL OCEANICO DE NITEROI
010.13
001598

SUSSEKIND MENDONCA, 200
CPF-- 00.343.941/0032-24

Data: 04/08/2021
Período: 01/07/2021 à 31/07/2021

Chapa	Nome do Funcionário		Cargo					Quantidade de Horas							
	Carteira de Trabalho	Função						Exec	Ad.Not	Atraso	Falta	Abono			
Data	Ent1	Sai1	Ent2	Sai2	Ent3	Sai3	Ent4	Sai4	Ent5	Sai5					
N3226339			CASSIANE DOS SANTOS CORREIA KLEIN												
138087 - 83737			Tecnico de Enfermagem												
01/07/2021	QUI														
02/07/2021	SEX	07:00	19:33								00:33				
03/07/2021	SAB														
04/07/2021	DOM														
05/07/2021	SEG	07:00	19:40								00:40				
06/07/2021	TER														
07/07/2021	QUA														
08/07/2021	QUI	Atestado Médico													12:00
09/07/2021	SEX														
10/07/2021	SAB														
11/07/2021	DOM	06:51	19:09												
12/07/2021	SEG														
13/07/2021	TER														
14/07/2021	QUA	07:24	19:18												
15/07/2021	QUI														
16/07/2021	SEX														
17/07/2021	SAB	07:12	19:05												
18/07/2021	DOM														
19/07/2021	SEG														
20/07/2021	TER	07:06	19:23								00:23				
21/07/2021	QUA														
22/07/2021	QUI														
23/07/2021	SEX	07:15	19:05												
24/07/2021	SAB														
25/07/2021	DOM														
26/07/2021	SEG	07:00	19:15												
27/07/2021	TER														
28/07/2021	QUA														
29/07/2021	QUI	07:23	19:02									00:21			
30/07/2021	SEX														
31/07/2021	SAB														

Saldo de Horas Anterior:
003:09 (A COMPENSAR)

Saldo do Período (01/07/2021 à 31/07/2021) :
001:15 (A COMPENSAR)

Saldo de Horas Atual:
004:24 (A COMPENSAR)

Observação

Data : ___/___/___

Funcionário

Data : ___/___/___

Chefia Imediata



Relatório de Acompanhamento Mensal do termo de colaboração 001/2020
Hospital Municipal Oceânico de Niterói



Cartão de Ponto
 VIVA RIO
 Emissão: Julho/2021

Página 118 de 250

Seção: N.32.6 - HOSPITAL MUNICIPAL OCEANICO DE NITEROI
 010.13
 001598

SUSSEKIND MENDONCA, 200
 CPF-- 00.343.941/0032-24

Data: 04/08/2021
 Período: 01/07/2021 à 31/07/2021

Chapa	Nome do Funcionário		Cargo					Quantidade de Horas							
	Carteira de Trabalho	Função						Exec	Ad.Not	Atraso	Falta	Abono			
Data	Ent1	Sai1	Ent2	Sai2	Ent3	Sai3	Ent4	Sai4	Ent5	Sai5					
00180625			CATIA CILENE COUTINHO DE SOUZA												
60597 - 062			Tecnico de Enfermagem		Tecnico de Enfermagem										
01/07/2021	QUI														
02/07/2021	SEX														
03/07/2021	SAB	06:29	19:22								00:53				
04/07/2021	DOM														
05/07/2021	SEG														
06/07/2021	TER	06:31	19:13								00:42				
07/07/2021	QUA														
08/07/2021	QUI														
09/07/2021	SEX	06:30	19:12								00:42				
10/07/2021	SAB														
11/07/2021	DOM														
12/07/2021	SEG	06:31	19:14								00:43				
13/07/2021	TER														
14/07/2021	QUA														
15/07/2021	QUI	06:30	19:21								00:51				
16/07/2021	SEX														
17/07/2021	SAB														
18/07/2021	DOM													12:00	
19/07/2021	SEG														
20/07/2021	TER														
21/07/2021	QUA	06:32	19:12								00:40				
22/07/2021	QUI														
23/07/2021	SEX														
24/07/2021	SAB	06:43	19:12								00:29				
25/07/2021	DOM														
26/07/2021	SEG														
27/07/2021	TER	06:24	19:12								00:48				
28/07/2021	QUA														
29/07/2021	QUI														
30/07/2021	SEX	06:33	18:29												
31/07/2021	SAB														

Saldo de Horas Anterior: 005:54 (A COMPENSAR) Saldo do Período (01/07/2021 à 31/07/2021) : 005:48 (A COMPENSAR) Saldo de Horas Atual: 011:42 (A COMPENSAR)

Eventos do Movimento do período de 01/07/2021 à 31/07/2021
 0182 FALTAS (EM HORAS) 012:00

Observação

Data : ___/___/___ Data : ___/___/___
 Funcionário Chefia Imediata



Relatório de Acompanhamento Mensal do termo de colaboração 001/2020
Hospital Municipal Oceânico de Niterói



Cartão de Ponto
 VIVA RIO
 Emissão: Julho/2021

Página 119 de 250

Seção: N.32.6 - HOSPITAL MUNICIPAL OCEANICO DE NITEROI
 010.13
 001598

SUSSEKIND MENDONCA, 200
 CEPJ-- 00.343.941/0032-24

Data: 04/08/2021
 Período: 01/07/2021 à 31/07/2021

Chapa	Nome do Funcionário		Cargo					Quantidade de Horas									
	Carteira de Trabalho	Função	Ent1	Ent2	Ent3	Ent4	Ent5	Sai1	Sai2	Sai3	Sai4	Sai5	Exec	Ad.Not	Atraso	Falta	Abono
N3226268 0057050 - 00149	CECILIA BARRETO DA COSTA FREIRE ALVES	Fisioterapeuta															
01/07/2021	QUI	* 07:07															
02/07/2021	SEX	18:50 +06:56										00:27	08:00				
03/07/2021	SAB																
04/07/2021	DOM																
05/07/2021	SEG																
06/07/2021	TER																
07/07/2021	QUA	18:55 +07:27										00:26	08:00				
08/07/2021	QUI																
09/07/2021	SEX	18:48 +07:01											08:00				
10/07/2021	SAB																
11/07/2021	DOM	06:59 19:05															
12/07/2021	SEG																
13/07/2021	TER																
14/07/2021	QUA	18:57 +07:26										00:26	08:00				
15/07/2021	QUI																
16/07/2021	SEX	18:45 +07:03											08:00				
17/07/2021	SAB																
18/07/2021	DOM	07:10 19:07															
19/07/2021	SEG																
20/07/2021	TER																
21/07/2021	QUA	18:58 +07:10											08:00				
22/07/2021	QUI																
23/07/2021	SEX	18:32 +07:11										00:39	08:00				
24/07/2021	SAB																
25/07/2021	DOM	Troca de Escala															12:00
26/07/2021	SEG																
27/07/2021	TER																
28/07/2021	QUA	18:57 23:09											01:19	07:51			
29/07/2021	QUI																
30/07/2021	SEX	18:57 +07:31										00:31	08:00				
31/07/2021	SAB																

Saldo de Horas Anterior: 006:43 (A COMPENSAR) Saldo do Período (01/07/2021 à 31/07/2021) : 005:48 (A PAGAR) Saldo de Horas Atual: 000:55 (A COMPENSAR)

Eventos do Movimento do período de 01/07/2021 à 31/07/2021
 0155 ADICIONAL NOTURNO 20% 065:19

Observação

Data : ___/___/___ Data : ___/___/___
Funcionário **Chefia Imediata**



Relatório de Acompanhamento Mensal do termo de colaboração 001/2020
Hospital Municipal Oceânico de Niterói



Cartão de Ponto
 VIVA RIO
 Emissão: Julho/2021

Página 120 de 250

Seção: N.32.6 - HOSPITAL MUNICIPAL OCEANICO DE NITEROI
 010.13
 001598

SUSSEKIND MENDONCA, 200
 CEPJ-- 00.343.941/0032-24

Data: 04/08/2021
 Período: 01/07/2021 à 31/07/2021

Chapa	Nome do Funcionário		Cargo	Quantidade de Horas																	
	Carteira de Trabalho	Função		Exec	Ad.Not	Atraso	Falta	Abono													
Data	Ent1	Sai1	Ent2	Sai2	Ent3	Sai3	Ent4	Sai4	Ent5	Sai5											
N3226029 53365 - 113			CELIA MARIA DE AGUIAR Enfermeiro																		
01/07/2021	QUI																				
02/07/2021	SEX	07:09	19:02																		
03/07/2021	SAB																				
04/07/2021	DOM																				
05/07/2021	SEG	07:10	19:11																		
06/07/2021	TER																				
07/07/2021	QUA																				
08/07/2021	QUI	07:11	19:13																		
09/07/2021	SEX																				
10/07/2021	SAB																				
11/07/2021	DOM	Troca de Escala																			12:00
12/07/2021	SEG																				
13/07/2021	TER																				
14/07/2021	QUA	07:16	19:05																		
15/07/2021	QUI																				
16/07/2021	SEX																				
17/07/2021	SAB	07:10	19:52								00:52										
18/07/2021	DOM																				
19/07/2021	SEG																				
20/07/2021	TER	07:05	19:11																		
21/07/2021	QUA																				
22/07/2021	QUI																				
23/07/2021	SEX	06:56	18:38																		
24/07/2021	SAB																				
25/07/2021	DOM																				
26/07/2021	SEG	06:55	19:14																		
27/07/2021	TER																				
28/07/2021	QUA																				
29/07/2021	QUI	07:00	19:02																		
30/07/2021	SEX																				
31/07/2021	SAB																				

Saldo de Horas Anterior: 004:22 (A COMPENSAR) Saldo do Período (01/07/2021 à 31/07/2021) : 000:30 (A COMPENSAR) Saldo de Horas Atual: 004:52 (A COMPENSAR)

Observação

Data : ___/___/___ Data : ___/___/___
 Funcionário Chefia Imediata



Relatório de Acompanhamento Mensal do termo de colaboração 001/2020
Hospital Municipal Oceânico de Niterói



Cartão de Ponto
 VIVA RIO
 Emissão: Julho/2021

Página 121 de 250

Seção: N.32.6 - HOSPITAL MUNICIPAL OCEANICO DE NITEROI
 010.13
 001598

SUSSEKIND MENDONCA, 200
 CEPJ-- 00.343.941/0032-24

Data: 04/08/2021
 Período: 01/07/2021 à 31/07/2021

Chapa	Nome do Funcionário		Cargo	Quantidade de Horas						
	Carteira de Trabalho	Função		Exec	Ad.Not	Atraso	Falta	Abono		
Data	Ent1	Sai1	Ent2	Sai2	Ent3	Sai3	Ent4	Sai4	Ent5	Sai5
00180954			CHARLENE BAPTISTA PICANCO							
05336 - 136			Tecnico de Enfermagem							
01/07/2021	QUI	19:19	+06:15				08:00	01:04		
02/07/2021	SEX									
03/07/2021	SAB									
04/07/2021	DOM								12:00	
05/07/2021	SEG									
06/07/2021	TER									
07/07/2021	QUA	19:37	+07:13				08:00	00:24		
08/07/2021	QUI									
09/07/2021	SEX									
10/07/2021	SAB								12:00	
11/07/2021	DOM									
12/07/2021	SEG	06:45	18:15							
13/07/2021	TER	18:48	+06:49				08:00			
14/07/2021	QUA									
15/07/2021	QUI									
16/07/2021	SEX	18:55	+06:47				08:00			
17/07/2021	SAB									
18/07/2021	DOM									
19/07/2021	SEG	19:10	+06:11				08:00	00:59		
20/07/2021	TER									
21/07/2021	QUA									
22/07/2021	QUI								12:00	
23/07/2021	SEX									
24/07/2021	SAB									
25/07/2021	DOM	19:02	+06:23				08:00	00:39		
26/07/2021	SEG									
27/07/2021	TER									
28/07/2021	QUA	19:21	+07:11				08:00			
29/07/2021	QUI									
30/07/2021	SEX									
31/07/2021	SAB								12:00	

Saldo de Horas Anterior: 002:14 (A PAGAR) Saldo do Período (01/07/2021 à 31/07/2021) : 003:06 (A PAGAR) Saldo de Horas Atual: 005:20 (A PAGAR)

Eventos do Movimento do período de 01/07/2021 à 31/07/2021

0155	ADICIONAL NOTURNO 20%	056:00
0182	FALTAS (EM HORAS)	048:00

Observação

Data : ___/___/___ Data : ___/___/___
 Funcionário Chefia Imediata



Relatório de Acompanhamento Mensal do termo de colaboração 001/2020
Hospital Municipal Oceânico de Niterói



Cartão de Ponto
VIVA RIO
Emissão: Julho/2021

Página 122 de 250

Seção: N.32.6 - HOSPITAL MUNICIPAL OCEANICO DE NITEROI
010.13
001598

SUSSEKIND MENDONCA, 200
CPF-- 00.343.941/0032-24

Data: 04/08/2021
Período: 01/07/2021 à 31/07/2021

Chapa	Nome do Funcionário		Cargo					Quantidade de Horas					
	Carteira de Trabalho	Função	Ent1	Ent2	Ent3	Ent4	Ent5	Sai5	Exec	Ad.Not	Atraso	Falta	Abono
00180955 90018 - 162	CHRISTIAN DOS SANTOS JESUS	Tecnico de Enfermagem											
01/07/2021	QUI												
02/07/2021	SEX 06:48 17:57									01:03			
03/07/2021	SAB												
04/07/2021	DOM												
05/07/2021	SEG 07:07 18:00									01:00			
06/07/2021	TER												
07/07/2021	QUA												
08/07/2021	QUI 06:55 17:54									01:06			
09/07/2021	SEX												
10/07/2021	SAB												
11/07/2021	DOM 06:56 17:44									01:16			
12/07/2021	SEG												
13/07/2021	TER												
14/07/2021	QUA 07:09 17:55									01:05			
15/07/2021	QUI												
16/07/2021	SEX												
17/07/2021	SAB 07:07 18:04									00:56			
18/07/2021	DOM												
19/07/2021	SEG												
20/07/2021	TER 07:07 18:02									00:58			
21/07/2021	QUA												
22/07/2021	QUI												
23/07/2021	SEX 07:08 18:05									00:55			
24/07/2021	SAB												
25/07/2021	DOM												
26/07/2021	SEG 07:49 18:00									01:49			
27/07/2021	TER												
28/07/2021	QUA												
29/07/2021	QUI 18:00 *								01:00	34:17			
30/07/2021	SEX												
31/07/2021	SAB												

Saldo de Horas Anterior: 008:42 (A PAGAR) Saldo do Período (01/07/2021 à 31/07/2021) : 009:08 (A PAGAR) Saldo de Horas Atual: 017:50 (A PAGAR)

Eventos do Movimento do período de 01/07/2021 à 31/07/2021

0155 ADICIONAL NOTURNO 20% 034:17

Observação

Data : ___/___/___ Data : ___/___/___
Funcionário Chefia Imediata



Relatório de Acompanhamento Mensal do termo de colaboração 001/2020
Hospital Municipal Oceânico de Niterói



Cartão de Ponto
 VIVA RIO
 Emissão: Julho/2021

Página 123 de 250

Seção: N.32.6 - HOSPITAL MUNICIPAL OCEANICO DE NITEROI
 010.13
 001598

SUSSEKIND MENDONCA, 200
 CPF-- 00.343.941/0032-24

Data: 04/08/2021
 Período: 01/07/2021 à 31/07/2021

Chapa	Nome do Funcionário		Cargo					Quantidade de Horas				
	Carteira de Trabalho	Função	Ent1	Ent2	Ent3	Ent4	Ent5	Exec	Ad.Not	Atraso	Falta	Abono
00181034 07923 - 148	CHRISTIANE DE SOUZA SILVA	Fisioterapeuta										
01/07/2021	QUI											
02/07/2021	SEX 06:58 19:02											
03/07/2021	SAB											
04/07/2021	DOM Troca de Escala										12:00	
05/07/2021	SEG											
06/07/2021	TER											
07/07/2021	QUA 06:55 19:13											
08/07/2021	QUI											
09/07/2021	SEX 07:11 19:03											
10/07/2021	SAB											
11/07/2021	DOM 07:41 19:10											
12/07/2021	SEG											
13/07/2021	TER											
14/07/2021	QUA 07:02 19:06											
15/07/2021	QUI											
16/07/2021	SEX 07:09 19:08											
17/07/2021	SAB											
18/07/2021	DOM 07:37 19:08									00:29		
19/07/2021	SEG											
20/07/2021	TER											
21/07/2021	QUA 07:11 19:02											
22/07/2021	QUI											
23/07/2021	SEX 07:14 19:20							00:20				
24/07/2021	SAB											
25/07/2021	DOM											
26/07/2021	SEG											
27/07/2021	TER											
28/07/2021	QUA 07:12 18:50											
29/07/2021	QUI											
30/07/2021	SEX 07:13 19:11											
31/07/2021	SAB											

Saldo de Horas Anterior: 001:15 (A PAGAR) Saldo do Período (01/07/2021 à 31/07/2021) : 000:09 (A PAGAR) Saldo de Horas Atual: 001:24 (A PAGAR)

Observação

Data : ___/___/___ Data : ___/___/___
 Funcionário Chefia Imediata



Relatório de Acompanhamento Mensal do termo de colaboração 001/2020
Hospital Municipal Oceânico de Niterói



Cartão de Ponto
 VIVA RIO
 Emissão: Julho/2021

Página 124 de 250

Seção: N.32.6 - HOSPITAL MUNICIPAL OCEANICO DE NITEROI
 010.13
 001598

SUSSEKIND MENDONCA, 200
 CPF-- 00.343.941/0032-24

Data: 04/08/2021
 Período: 01/07/2021 à 31/07/2021

Chapa	Nome do Funcionário		Cargo	Quantidade de Horas						
	Carteira de Trabalho	Função		Exec	Ad.Not	Atraso	Falta	Abono		
Data	Ent1	Sai1	Ent2	Sai2	Ent3	Sai3	Ent4	Sai4	Ent5	Sai5
00180555			CHRISTIANO CADINELI DE ALMEIDA VIANNAY							
08690 - 077			Fisioterapeuta							
01/07/2021	QUI									
02/07/2021	SEX	07:00	+07:36				00:36	08:00		
03/07/2021	SAB									
04/07/2021	DOM	06:58	+07:14					08:00		
05/07/2021	SEG									
06/07/2021	TER									
07/07/2021	QUA									
08/07/2021	QUI									
09/07/2021	SEX	07:09	+06:44				08:00	00:16		
10/07/2021	SAB									
11/07/2021	DOM									
12/07/2021	SEG									
13/07/2021	TER									
14/07/2021	QUA									
15/07/2021	QUI									
16/07/2021	SEX	07:16	+07:42				00:26	08:00		
17/07/2021	SAB									
18/07/2021	DOM									
19/07/2021	SEG									
20/07/2021	TER									
21/07/2021	QUA									
22/07/2021	QUI									
23/07/2021	SEX	07:09	+07:35				00:35	08:00		
24/07/2021	SAB									
25/07/2021	DOM									
26/07/2021	SEG									
27/07/2021	TER									
28/07/2021	QUA									
29/07/2021	QUI									
30/07/2021	SEX	07:58	+07:17					08:00	00:41	
31/07/2021	SAB									

Saldo de Horas Anterior: 004:14 (A COMPENSAR) Saldo do Período (01/07/2021 à 31/07/2021) : 000:40 (A COMPENSAR) Saldo de Horas Atual: 004:54 (A COMPENSAR)

Eventos do Movimento do período de 01/07/2021 à 31/07/2021
 0155 ADICIONAL NOTURNO 20% 048:00

Observação

Data : ___/___/___ Data : ___/___/___
 Funcionário Chefia Imediata



Relatório de Acompanhamento Mensal do termo de colaboração 001/2020
Hospital Municipal Oceânico de Niterói



Cartão de Ponto
VIVA RIO
Emissão: Julho/2021

Página 125 de 250

Seção: N.32.6 - HOSPITAL MUNICIPAL OCEANICO DE NITEROI
010.13
001598

SUSSEKIND MENDONCA, 200
CEPJ-- 00.343.941/0032-24

Data: 04/08/2021
Período: 01/07/2021 à 31/07/2021

Chapa	Nome do Funcionário		Cargo	Quantidade de Horas						
	Carteira de Trabalho	Função		Exec	Ad.Not	Atraso	Falta	Abono		
Data	Ent1	Sai1	Ent2	Sai2	Ent3	Sai3	Ent4	Sai4	Ent5	Sai5
N3226111 06444 - 179			CHRYSLAINE SOUZA FERREIRA Tecnico de Enfermagem							
01/07/2021	QUI	07:14	+07:35						08:00	
02/07/2021	SEX									
03/07/2021	SAB									
04/07/2021	DOM	07:18	19:54						00:36	
05/07/2021	SEG									
06/07/2021	TER									
07/07/2021	QUA	07:27	+06:22						08:00	
08/07/2021	QUI									
09/07/2021	SEX									
10/07/2021	SAB	Troca de Escala								12:00
11/07/2021	DOM									
12/07/2021	SEG									
13/07/2021	TER	Troca de Escala								12:00
14/07/2021	QUA									
15/07/2021	QUI									
16/07/2021	SEX									12:00
17/07/2021	SAB									
18/07/2021	DOM									
19/07/2021	SEG	Troca de Escala								12:00
20/07/2021	TER									
21/07/2021	QUA									
22/07/2021	QUI	07:24	+07:34						08:00	
23/07/2021	SEX									
24/07/2021	SAB									
25/07/2021	DOM	07:14	19:21						00:21	
26/07/2021	SEG									
27/07/2021	TER									
28/07/2021	QUA	07:07	19:39						00:39	
29/07/2021	QUI									
30/07/2021	SEX									
31/07/2021	SAB	Atestado Médico								12:00

Saldo de Horas Anterior: 006:00 (A COMPENSAR) Saldo do Período (01/07/2021 à 31/07/2021) : 001:36 (A COMPENSAR) Saldo de Horas Atual: 007:36 (A COMPENSAR)

Eventos do Movimento do período de 01/07/2021 à 31/07/2021

0155	ADICIONAL NOTURNO 20%	024:00
0182	FALTAS (EM HORAS)	012:00

Observação

Data : ___/___/___ Data : ___/___/___
Funcionário
Chefia Imediata



Relatório de Acompanhamento Mensal do termo de colaboração 001/2020
Hospital Municipal Oceânico de Niterói



Cartão de Ponto
 VIVA RIO
 Emissão: Julho/2021

Página 126 de 250

Seção: N.32.6 - HOSPITAL MUNICIPAL OCEANICO DE NITEROI
 010.13
 001598

SUSSEKIND MENDONCA, 200
 CPF-- 00.343.941/0032-24

Data: 04/08/2021
 Período: 01/07/2021 à 31/07/2021

Chapa	Nome do Funcionário		Cargo					Quantidade de Horas									
	Carteira de Trabalho	Função	Ent1	Sai1	Ent2	Sai2	Ent3	Sai3	Ent4	Sai4	Ent5	Sai5	Exec	Ad.Not	Atraso	Falta	Abono
N3226337 45248 - 120		CINTHIA DOS SANTOS CARDOSO Tecnico de Enfermagem															
01/07/2021	QUI																
02/07/2021	SEX																
03/07/2021	SAB	07:19 19:30															
04/07/2021	DOM																
05/07/2021	SEG																
06/07/2021	TER	07:04 18:29											00:31				
07/07/2021	QUA																
08/07/2021	QUI																
09/07/2021	SEX	07:05 19:37											00:37				
10/07/2021	SAB																
11/07/2021	DOM																
12/07/2021	SEG	07:08 19:04															
13/07/2021	TER																
14/07/2021	QUA																
15/07/2021	QUI	07:05 19:25											00:25				
16/07/2021	SEX																
17/07/2021	SAB																
18/07/2021	DOM	06:48 18:23												00:37			
19/07/2021	SEG																
20/07/2021	TER																
21/07/2021	QUA	07:10 19:39											00:39				
22/07/2021	QUI																
23/07/2021	SEX																
24/07/2021	SAB	06:41 19:11											00:30				
25/07/2021	DOM																
26/07/2021	SEG																
27/07/2021	TER	07:01 18:40												00:20			
28/07/2021	QUA																
29/07/2021	QUI																
30/07/2021	SEX	07:05 19:21											00:21				
31/07/2021	SAB																

Saldo de Horas Anterior: 003:52 (A PAGAR) Saldo do Período (01/07/2021 à 31/07/2021) : 001:04 (A COMPENSAR) Saldo de Horas Atual: 002:48 (A PAGAR)

Observação

Data : ___/___/___ Data : ___/___/___
 Funcionário Chefia Imediata



Relatório de Acompanhamento Mensal do termo de colaboração 001/2020
Hospital Municipal Oceânico de Niterói



Cartão de Ponto
 VIVA RIO
 Emissão: Julho/2021

Página 127 de 250

Seção: N.32.6 - HOSPITAL MUNICIPAL OCEANICO DE NITEROI
 010.13
 001598

SUSSEKIND MENDONCA, 200
 CEPJ-- 00.343.941/0032-24

Data: 04/08/2021
 Período: 01/07/2021 à 31/07/2021

Chapa	Nome do Funcionário		Cargo					Quantidade de Horas					
	Carteira de Trabalho	Função	Ent1	Ent2	Ent3	Ent4	Ent5	Sai5	Exec	Ad.Not	Atraso	Falta	Abono
N3226088 60800 - 138	CINTHIA PEREIRA DE SOUZA	Tecnico de Enfermagem											
01/07/2021	QUI												
02/07/2021	SEX												
03/07/2021	SAB 07:15 18:36									00:39			
04/07/2021	DOM												
05/07/2021	SEG												
06/07/2021	TER 07:11 18:21									00:50			
07/07/2021	QUA												
08/07/2021	QUI												
09/07/2021	SEX 07:10 18:31									00:39			
10/07/2021	SAB												
11/07/2021	DOM												
12/07/2021	SEG 07:19 19:02									00:17			
13/07/2021	TER												
14/07/2021	QUA												
15/07/2021	QUI 07:01 19:00												
16/07/2021	SEX												
17/07/2021	SAB 06:54 19:16								01:00				
18/07/2021	DOM Troca de Escala												12:00
19/07/2021	SEG												
20/07/2021	TER												
21/07/2021	QUA 06:56 19:16								00:20				
22/07/2021	QUI												
23/07/2021	SEX												
24/07/2021	SAB											12:00	
25/07/2021	DOM												
26/07/2021	SEG +07:08 +18:17 +18:36 * 19:26 *								01:00	32:00			
27/07/2021	TER 18:36 *											12:00	
28/07/2021	QUA												
29/07/2021	QUI												
30/07/2021	SEX											12:00	
31/07/2021	SAB												

Saldo de Horas Anterior: 004:25 (A PAGAR) Saldo do Período (01/07/2021 à 31/07/2021) : 000:05 (A PAGAR) Saldo de Horas Atual: 004:30 (A PAGAR)

Eventos do Movimento do período de 01/07/2021 à 31/07/2021

0155	ADICIONAL NOTURNO 20%	032:00
0182	FALTAS (EM HORAS)	036:00

Observação

Data : ___/___/___ Data : ___/___/___
 Funcionário Chefia Imediata



Relatório de Acompanhamento Mensal do termo de colaboração 001/2020
Hospital Municipal Oceânico de Niterói



Cartão de Ponto
 VIVA RIO
 Emissão: Julho/2021

Página 128 de 250

Seção: N.32.6 - HOSPITAL MUNICIPAL OCEANICO DE NITEROI
 010.13
 001598

SUSSEKIND MENDONCA, 200
 CPF-- 00.343.941/0032-24

Data: 04/08/2021
 Período: 01/07/2021 à 31/07/2021

Chapa	Nome do Funcionário		Cargo					Quantidade de Horas							
	Carteira de Trabalho	Função						Exec	Ad.Not	Atraso	Falta	Abono			
Data	Ent1	Sai1	Ent2	Sai2	Ent3	Sai3	Ent4	Sai4	Ent5	Sai5					
00180587			CINTIA BASTOS DE ANDRADE FRANCA												
47649 - 111			Tecnico de Enfermagem												
01/07/2021	QUI	06:44	19:22								00:38				
02/07/2021	SEX														
03/07/2021	SAB														
04/07/2021	DOM	06:19	19:09								00:50				
05/07/2021	SEG														
06/07/2021	TER														
07/07/2021	QUA	06:49	19:28								00:28				
08/07/2021	QUI														
09/07/2021	SEX														
10/07/2021	SAB	06:34	19:17								00:43				
11/07/2021	DOM														
12/07/2021	SEG														
13/07/2021	TER	06:36	19:23								00:47				
14/07/2021	QUA														
15/07/2021	QUI														
16/07/2021	SEX	06:55	19:20								00:20				
17/07/2021	SAB														
18/07/2021	DOM														
19/07/2021	SEG	06:40	19:24								00:44				
20/07/2021	TER														
21/07/2021	QUA														
22/07/2021	QUI	06:24	19:22								00:58				
23/07/2021	SEX														
24/07/2021	SAB														
25/07/2021	DOM	06:31	19:10								00:39				
26/07/2021	SEG														
27/07/2021	TER														
28/07/2021	QUA	06:36	19:29								00:53				
29/07/2021	QUI														
30/07/2021	SEX														
31/07/2021	SAB	06:34	19:22								00:48				

Saldo de Horas Anterior: 014:48 (A COMPENSAR) Saldo do Período (01/07/2021 à 31/07/2021) : 007:48 (A COMPENSAR) Saldo de Horas Atual: 022:36 (A COMPENSAR)

Observação

Data : ___/___/___ Data : ___/___/___
 Funcionário Chefia Imediata



Relatório de Acompanhamento Mensal do termo de colaboração 001/2020
Hospital Municipal Oceânico de Niterói



Cartão de Ponto
VIVA RIO
Emissão: Julho/2021

Página 129 de 250

Seção: N.32.6 - HOSPITAL MUNICIPAL OCEANICO DE NITEROI
010.13
001598

SUSSEKIND MENDONCA, 200
CPF-- 00.343.941/0032-24

Data: 04/08/2021
Período: 01/07/2021 à 31/07/2021

Chapa	Nome do Funcionário		Cargo					Quantidade de Horas									
	Carteira de Trabalho	Função	Ent1	Sai1	Ent2	Sai2	Ent3	Sai3	Ent4	Sai4	Ent5	Sai5	Exec	Ad.Not	Atraso	Falta	Abono
N3226471 4060302 - 0010	CINTIA PINHEIRO MOREIRA Recepcionista																
01/07/2021	QUI	19:04 +07:23										00:23	08:00				
02/07/2021	SEX																
03/07/2021	SAB	18:44 +07:00										00:16	08:00				
04/07/2021	DOM																
05/07/2021	SEG	Troca de Escala															12:00
06/07/2021	TER																
07/07/2021	QUA	19:07 +07:07											08:00				
08/07/2021	QUI																
09/07/2021	SEX	19:06 +06:57											08:00				
10/07/2021	SAB																
11/07/2021	DOM	18:59 +06:57											08:00				
12/07/2021	SEG	18:51 +06:58											08:00				
13/07/2021	TER	18:49 +06:58											08:00				
14/07/2021	QUA																
15/07/2021	QUI	18:54 +06:58											08:00				
16/07/2021	SEX																
17/07/2021	SAB	18:53 +07:05											08:00				
18/07/2021	DOM																
19/07/2021	SEG	18:46 +07:01											08:00				
20/07/2021	TER																
21/07/2021	QUA	18:45 +07:00											08:00				
22/07/2021	QUI																
23/07/2021	SEX	18:45 +06:59											08:00				
24/07/2021	SAB																
25/07/2021	DOM	18:47 +06:58											08:00				
26/07/2021	SEG																
27/07/2021	TER	18:45 +06:58											08:00				
28/07/2021	QUA																
29/07/2021	QUI	18:45 +06:56											08:00				
30/07/2021	SEX																
31/07/2021	SAB															12:00	

Saldo de Horas Anterior: 003:42 (A COMPENSAR) Saldo do Período (01/07/2021 à 31/07/2021) : 000:39 (A COMPENSAR) Saldo de Horas Atual: 004:21 (A COMPENSAR)

Eventos do Movimento do período de 01/07/2021 à 31/07/2021

0155	ADICIONAL NOTURNO 20%	120:00
0182	FALTAS (EM HORAS)	012:00

Observação

Data : ___/___/___ Data : ___/___/___
Funcionário **Chefia Imediata**



Relatório de Acompanhamento Mensal do termo de colaboração 001/2020
Hospital Municipal Oceânico de Niterói



Cartão de Ponto
 VIVA RIO
 Emissão: Julho/2021

Página 130 de 250

Seção: N.32.6 - HOSPITAL MUNICIPAL OCEANICO DE NITEROI
 010.13
 001598

SUSSEKIND MENDONCA, 200
 CPF-- 00.343.941/0032-24

Data: 04/08/2021
 Período: 01/07/2021 à 31/07/2021

Chapa	Nome do Funcionário		Cargo					Quantidade de Horas							
	Carteira de Trabalho	Função						Exec	Ad.Not	Atraso	Falta	Abono			
Data	Ent1	Sai1	Ent2	Sai2	Ent3	Sai3	Ent4	Sai4	Ent5	Sai5					
N3226089 25938 - 106			CIRANO PACHECO												
			Tecnico de Enfermagem												
01/07/2021	QUI														
02/07/2021	SEX	06:56	18:30									100:30			
03/07/2021	SAB														
04/07/2021	DOM														
05/07/2021	SEG	07:03	18:56												
06/07/2021	TER														
07/07/2021	QUA														
08/07/2021	QUI	Falecimento													12:00
09/07/2021	SEX														
10/07/2021	SAB														
11/07/2021	DOM	06:56	18:58												
12/07/2021	SEG														
13/07/2021	TER														
14/07/2021	QUA	07:10	19:02												
15/07/2021	QUI														
16/07/2021	SEX														
17/07/2021	SAB	06:49	18:31									100:29			
18/07/2021	DOM														
19/07/2021	SEG														
20/07/2021	TER	06:54	18:58												
21/07/2021	QUA														
22/07/2021	QUI														
23/07/2021	SEX	07:00	19:00												
24/07/2021	SAB														
25/07/2021	DOM														
26/07/2021	SEG	06:56	18:59												
27/07/2021	TER														
28/07/2021	QUA														
29/07/2021	QUI	07:01	18:44									100:16			
30/07/2021	SEX														
31/07/2021	SAB														

Saldo de Horas Anterior: 001:00 (A PAGAR) Saldo do Período (01/07/2021 à 31/07/2021) : 001:15 (A PAGAR) Saldo de Horas Atual: 002:15 (A PAGAR)

Observação

Data : ___/___/___ Data : ___/___/___
 Funcionário Chefia Imediata



Relatório de Acompanhamento Mensal do termo de colaboração 001/2020
Hospital Municipal Oceânico de Niterói



Cartão de Ponto
VIVA RIO
Emissão: Julho/2021

Página 131 de 250

Seção: N.32.6 - HOSPITAL MUNICIPAL OCEANICO DE NITEROI
010.13
001598

SUSSEKIND MENDONCA, 200
CPF-- 00.343.941/0032-24

Data: 04/08/2021
Período: 01/07/2021 à 31/07/2021

Chapa	Nome do Funcionário		Cargo	Quantidade de Horas						
	Carteira de Trabalho	Função		Exec	Ad.Not	Atraso	Falta	Abono		
Data	Ent1	Sai1	Ent2	Sai2	Ent3	Sai3	Ent4	Sai4	Ent5	Sai5
00180335			CLAUDELANE DE NAZARETH SOARES							
16369 - 112			Enfermeiro							
01/07/2021	QUI									
02/07/2021	SEX									
03/07/2021	SAB	Troca de Escala								12:00
04/07/2021	DOM									
05/07/2021	SEG									
06/07/2021	TER	06:09 +07:30					08:00			
07/07/2021	QUA									
08/07/2021	QUI									
09/07/2021	SEX	Troca de Escala								12:00
10/07/2021	SAB									
11/07/2021	DOM									
12/07/2021	SEG	06:20 +06:44					08:00			
13/07/2021	TER									
14/07/2021	QUA									
15/07/2021	QUI	Troca de Escala								12:00
16/07/2021	SEX									
17/07/2021	SAB									
18/07/2021	DOM	06:45 +06:46					08:00			
19/07/2021	SEG									
20/07/2021	TER									
21/07/2021	QUA	Troca de Escala								12:00
22/07/2021	QUI									
23/07/2021	SEX									
24/07/2021	SAB	06:27 +07:22					08:00			
25/07/2021	DOM									
26/07/2021	SEG									
27/07/2021	TER	07:00 +06:57					01:00	08:00		
28/07/2021	QUA									
29/07/2021	QUI									
30/07/2021	SEX	06:27 +07:20					01:00	08:00		
31/07/2021	SAB									

Saldo de Horas Anterior: 000:00 (A COMPENSAR) Saldo do Período (01/07/2021 à 31/07/2021) : 002:00 (A COMPENSAR) Saldo de Horas Atual: 002:00 (A COMPENSAR)

Eventos do Movimento do período de 01/07/2021 à 31/07/2021

0155 ADICIONAL NOTURNO 20% 048:00

Observação

Data : ___/___/___ Data : ___/___/___
Funcionário Chefia Imediata



**Relatório de Acompanhamento Mensal do termo de colaboração 001/2020
Hospital Municipal Oceânico de Niterói**



Cartão de Ponto
VIVA RIO
Emissão: Julho/2021

Página 132 de 250

Seção: N.32.6 - HOSPITAL MUNICIPAL OCEANICO DE NITEROI
010.13
001598

SUSSEKIND MENDONCA, 200
CPF-- 00.343.941/0032-24

Data: 04/08/2021
Período: 01/07/2021 à 31/07/2021

Chapa	Nome do Funcionário		Cargo	Quantidade de Horas						
	Carteira de Trabalho	Função		Exec	Ad.Not	Atraso	Falta	Abono		
Data	Ent1	Sai1	Ent2	Sai2	Ent3	Sai3	Ent4	Sai4	Ent5	Sai5
00180619			CLAUDIA DE FREITAS CRUZ							
84509 - 052			Tecnico de Enfermagem							
01/07/2021	QUI									
02/07/2021	SEX									
03/07/2021	SAB	19:04	+06:52				08:00			
04/07/2021	DOM									
05/07/2021	SEG									
06/07/2021	TER	19:21	+07:12				08:00			
07/07/2021	QUA									
08/07/2021	QUI									
09/07/2021	SEX	07:35	+07:21				01:00	08:00		
10/07/2021	SAB									
11/07/2021	DOM									
12/07/2021	SEG	07:39	+06:47				01:00	08:00		
13/07/2021	TER									
14/07/2021	QUA									
15/07/2021	QUI	19:09	+07:12				08:00			
16/07/2021	SEX									
17/07/2021	SAB									
18/07/2021	DOM									12:00
19/07/2021	SEG									
20/07/2021	TER									
21/07/2021	QUA	19:08	+07:03				08:00			
22/07/2021	QUI									
23/07/2021	SEX									
24/07/2021	SAB	19:02	+06:51				08:00			
25/07/2021	DOM									
26/07/2021	SEG									
27/07/2021	TER	19:10	+07:06				08:00			
28/07/2021	QUA									
29/07/2021	QUI									
30/07/2021	SEX									12:00
31/07/2021	SAB									

Saldo de Horas Anterior: 001:22 (A COMPENSAR) Saldo do Período (01/07/2021 à 31/07/2021) : 002:00 (A COMPENSAR) Saldo de Horas Atual: 003:22 (A COMPENSAR)

Eventos do Movimento do período de 01/07/2021 à 31/07/2021

0155 ADICIONAL NOTURNO 20% 064:00
0182 FALTAS (EM HORAS) 024:00

Observação

Data : ___/___/___ Data : ___/___/___
Funcionário Chefia Imediata



Relatório de Acompanhamento Mensal do termo de colaboração 001/2020
Hospital Municipal Oceânico de Niterói



Cartão de Ponto
VIVA RIO
Emissão: Julho/2021

Página 133 de 250

Seção: N.32.6 - HOSPITAL MUNICIPAL OCEANICO DE NITEROI
010.13
001598

SUSSEKIND MENDONCA, 200
CEPJ-- 00.343.941/0032-24

Data: 04/08/2021
Período: 01/07/2021 à 31/07/2021

Chapa	Nome do Funcionário		Cargo					Quantidade de Horas							
	Carteira de Trabalho	Função						Exec	Ad.Not	Atraso	Falta	Abono			
Data	Ent1	Sai1	Ent2	Sai2	Ent3	Sai3	Ent4	Sai4	Ent5	Sai5					
N3226330			CLAUDIA DE PAULA OLIVEIRA BENEVIDES												
23393 - 139			Tecnico de Enfermagem				Tecnico de Enfermagem								
01/07/2021	QUI														
02/07/2021	SEX	Troca de Escala													12:00
03/07/2021	SAB														
04/07/2021	DOM														
05/07/2021	SEG	06:59 +07:40									01:00	08:00			
06/07/2021	TER														
07/07/2021	QUA														
08/07/2021	QUI	Troca de Escala													12:00
09/07/2021	SEX														
10/07/2021	SAB														
11/07/2021	DOM	06:55 +07:00									01:00	08:00			
12/07/2021	SEG														
13/07/2021	TER														
14/07/2021	QUA	Troca de Escala													12:00
15/07/2021	QUI														
16/07/2021	SEX														
17/07/2021	SAB	07:01 +07:22									01:00	08:00			
18/07/2021	DOM														
19/07/2021	SEG														
20/07/2021	TER	Troca de Escala													12:00
21/07/2021	QUA														
22/07/2021	QUI														
23/07/2021	SEX	+07:04 * +07:10 * +07:33 * 07:17 *									01:00	08:17			
24/07/2021	SAB	07:33 *													
25/07/2021	DOM														
26/07/2021	SEG													12:00	
27/07/2021	TER														
28/07/2021	QUA														
29/07/2021	QUI	07:04 *												12:00	
30/07/2021	SEX	07:10 *													
31/07/2021	SAB														

Saldo de Horas Anterior: 000:42 (A COMPENSAR) Saldo do Período (01/07/2021 à 31/07/2021) : 004:00 (A COMPENSAR) Saldo de Horas Atual: 004:42 (A COMPENSAR)

Eventos do Movimento do período de 01/07/2021 à 31/07/2021

0155	ADICIONAL NOTURNO 20%	106:17
0182	FALTAS (EM HORAS)	024:00

Observação

Data : ___/___/___ Data : ___/___/___
Funcionário **Chefia Imediata**



Relatório de Acompanhamento Mensal do termo de colaboração 001/2020
Hospital Municipal Oceânico de Niterói



Cartão de Ponto
VIVA RIO
Emissão: Julho/2021

Página 134 de 250

Seção: N.32.6 - HOSPITAL MUNICIPAL OCEANICO DE NITEROI
010.13
001598

SUSSEKIND MENDONCA, 200
CEPJ-- 00.343.941/0032-24

Data: 04/08/2021
Período: 01/07/2021 à 31/07/2021

Chapa	Nome do Funcionário		Cargo	Quantidade de Horas						
	Carteira de Trabalho	Função		Exec	Ad.Not	Atraso	Falta	Abono		
Data	Ent1	Sai1	Ent2	Sai2	Ent3	Sai3	Ent4	Sai4	Ent5	Sai5
N3226033 94255 - 040			CLAUDIA MARCIA DA CONCEICAO VENTURA Tecnico de Enfermagem							
01/07/2021	QUI									
02/07/2021	SEX								12:00	
03/07/2021	SAB									
04/07/2021	DOM									
05/07/2021	SEG	Troca de Escala								12:00
06/07/2021	TER									
07/07/2021	QUA	06:51 19:30								
08/07/2021	QUI	07:02 19:21					00:21			
09/07/2021	SEX									
10/07/2021	SAB									
11/07/2021	DOM	18:43 19:02					08:00			
12/07/2021	SEG									
13/07/2021	TER									
14/07/2021	QUA	Abono Gestão								12:00
15/07/2021	QUI									
16/07/2021	SEX	06:42 18:45								
17/07/2021	SAB								12:00	
18/07/2021	DOM									
19/07/2021	SEG	07:06 19:08								
20/07/2021	TER	07:41 19:08						00:33		
21/07/2021	QUA									
22/07/2021	QUI									
23/07/2021	SEX	19:10 19:00					08:00			
24/07/2021	SAB									
25/07/2021	DOM									
26/07/2021	SEG								12:00	
27/07/2021	TER									
28/07/2021	QUA									
29/07/2021	QUI	Troca de Escala								12:00
30/07/2021	SEX									
31/07/2021	SAB									

Saldo de Horas Anterior: 003:31 (A COMPENSAR) Saldo do Período (01/07/2021 à 31/07/2021) : 000:12 (A PAGAR) Saldo de Horas Atual: 003:19 (A COMPENSAR)

Eventos do Movimento do período de 01/07/2021 à 31/07/2021

0155 ADICIONAL NOTURNO 20% 016:00
0182 FALTAS (EM HORAS) 036:00

Observação

Data : ___/___/___ Data : ___/___/___
Funcionário Chefia Imediata



Relatório de Acompanhamento Mensal do termo de colaboração 001/2020
Hospital Municipal Oceânico de Niterói



Cartão de Ponto
 VIVA RIO
 Emissão: Julho/2021

Página 135 de 250

Seção: N.32.6 - HOSPITAL MUNICIPAL OCEANICO DE NITEROI
 010.13
 001598

SUSSEKIND MENDONCA, 200
 CEPJ-- 00.343.941/0032-24

Data: 04/08/2021
 Período: 01/07/2021 à 31/07/2021

Chapa	Nome do Funcionário		Cargo					Quantidade de Horas					
	Carteira de Trabalho	Função	Ent1	Ent2	Ent3	Ent4	Ent5	Sai5	Exec	Ad.Not	Atraso	Falta	Abono
00180622 40281 - 161	CLAUDIO VINICIUS BRAGA CABRAL SILVA	Auxiliar de Farmacia											
01/07/2021	QUI												
02/07/2021	SEX 19:21 +07:01								08:00	00:20			
03/07/2021	SAB												
04/07/2021	DOM 19:10 +07:12								08:00				
05/07/2021	SEG												
06/07/2021	TER 19:17 +07:11								08:00				
07/07/2021	QUA												
08/07/2021	QUI 19:15 +07:05								08:00				
09/07/2021	SEX												
10/07/2021	SAB										12:00		
11/07/2021	DOM												
12/07/2021	SEG 19:11 +07:34								00:34	08:00			
13/07/2021	TER												
14/07/2021	QUA 19:12 +07:07								08:00				
15/07/2021	QUI												
16/07/2021	SEX 19:31 +07:15								08:00	00:16			
17/07/2021	SAB												
18/07/2021	DOM 18:59 +06:58								08:00				
19/07/2021	SEG												
20/07/2021	TER 18:53 +07:03								08:00				
21/07/2021	QUA												
22/07/2021	QUI 19:20 +07:09								08:00				
23/07/2021	SEX 19:19 +07:06								01:00	08:00			
24/07/2021	SAB Troca de Escala											12:00	
25/07/2021	DOM												
26/07/2021	SEG 19:08 +07:03								08:00				
27/07/2021	TER												
28/07/2021	QUA 18:57 +06:46								08:00				
29/07/2021	QUI												
30/07/2021	SEX 19:08 +06:53								08:00				
31/07/2021	SAB												

Saldo de Horas Anterior: 001:58 (A PAGAR) Saldo do Período (01/07/2021 à 31/07/2021) : 000:58 (A COMPENSAR) Saldo de Horas Atual: 001:00 (A PAGAR)

Eventos do Movimento do período de 01/07/2021 à 31/07/2021

0155	ADICIONAL NOTURNO 20%	112:00
0182	FALTAS (EM HORAS)	012:00

Observação

Data : ___/___/___ Data : ___/___/___
 Funcionário Chefia Imediata



Relatório de Acompanhamento Mensal do termo de colaboração 001/2020
Hospital Municipal Oceânico de Niterói



Cartão de Ponto
 VIVA RIO
 Emissão: Julho/2021

Página 136 de 250

Seção: N.32.6 - HOSPITAL MUNICIPAL OCEANICO DE NITEROI
 010.13
 001598

SUSSEKIND MENDONCA, 200
 CEPJ-- 00.343.941/0032-24

Data: 04/08/2021
 Período: 01/07/2021 à 31/07/2021

Chapa	Nome do Funcionário		Cargo					Quantidade de Horas					
	Carteira de Trabalho	Função	Ent1	Ent2	Ent3	Ent4	Ent5	Sai5	Exec	Ad.Not	Atraso	Falta	Abono
00180854 67085 - 170		CLAUDIO VINICIUS DE SOUZA BEZERRA Tecnico de Enfermagem											
01/07/2021	QUI	07:04 18:17									00:43		
02/07/2021	SEX												
03/07/2021	SAB												
04/07/2021	DOM	19:14 18:19							01:00	08:00			
05/07/2021	SEG												
06/07/2021	TER												
07/07/2021	QUA	06:23 19:21							00:58				
08/07/2021	QUI												
09/07/2021	SEX												
10/07/2021	SAB	06:56 18:37									00:23		
11/07/2021	DOM												
12/07/2021	SEG												
13/07/2021	TER											12:00	
14/07/2021	QUA												
15/07/2021	QUI												
16/07/2021	SEX	06:57 +06:29							01:00	08:00			
17/07/2021	SAB												
18/07/2021	DOM												
19/07/2021	SEG	06:52 19:13											
20/07/2021	TER												
21/07/2021	QUA												
22/07/2021	QUI	06:58 +06:26							01:00	08:00			
23/07/2021	SEX												
24/07/2021	SAB												
25/07/2021	DOM	Troca de Escala											12:00
26/07/2021	SEG												
27/07/2021	TER												
28/07/2021	QUA											12:00	
29/07/2021	QUI												
30/07/2021	SEX												
31/07/2021	SAB											12:00	

Saldo de Horas Anterior: 002:11 (A PAGAR) Saldo do Período (01/07/2021 à 31/07/2021) : 002:52 (A COMPENSAR) Saldo de Horas Atual: 000:41 (A COMPENSAR)

Eventos do Movimento do período de 01/07/2021 à 31/07/2021

0155	ADICIONAL NOTURNO 20%	024:00
0182	FALTAS (EM HORAS)	036:00

Observação

Data : ___/___/___ Data : ___/___/___
 Funcionário Chefia Imediata



Relatório de Acompanhamento Mensal do termo de colaboração 001/2020
Hospital Municipal Oceânico de Niterói



Cartão de Ponto
 VIVA RIO
 Emissão: Julho/2021

Página 137 de 250

Seção: N.32.6 - HOSPITAL MUNICIPAL OCEANICO DE NITEROI
 010.13
 001598

SUSSEKIND MENDONCA, 200
 CPF-- 00.343.941/0032-24

Data: 04/08/2021
 Período: 01/07/2021 à 31/07/2021

Chapa	Nome do Funcionário		Cargo					Quantidade de Horas									
	Carteira de Trabalho	Função	Ent1	Sai1	Ent2	Sai2	Ent3	Sai3	Ent4	Sai4	Ent5	Sai5	Exec	Ad.Not	Atraso	Falta	Abono
N3226073 35867 - 102		CLEIDIMAR DE SOUZA FREITAS NUTRICIONISTA RT															
01/07/2021	QUI	08:38 18:34										00:56					
02/07/2021	SEX	08:49 18:05															
03/07/2021	SAB																
04/07/2021	DOM																
05/07/2021	SEG	10:57 17:24												02:33			
06/07/2021	TER	08:14 19:07										01:00					
07/07/2021	QUA	07:53 18:52										01:00					
08/07/2021	QUI																
09/07/2021	SEX	08:40 18:50										01:00				09:00	
10/07/2021	SAB																
11/07/2021	DOM																
12/07/2021	SEG	09:23 17:36												00:47			
13/07/2021	TER	08:51 18:00															
14/07/2021	QUA	06:33 15:40															
15/07/2021	QUI	12:16 21:23															
16/07/2021	SEX	07:21 15:54												00:27			
17/07/2021	SAB																
18/07/2021	DOM																
19/07/2021	SEG	07:01 16:09															
20/07/2021	TER	10:40 17:45												01:40			
21/07/2021	QUA	06:49 16:11										00:22					
22/07/2021	QUI	06:43 16:24										00:41					
23/07/2021	SEX	08:16 17:54										00:44					
24/07/2021	SAB																
25/07/2021	DOM																
26/07/2021	SEG	06:53 16:03															
27/07/2021	TER	11:52 17:08												03:44			
28/07/2021	QUA	10:17 17:11												02:06			
29/07/2021	QUI	09:14 21:33										01:00					
30/07/2021	SEX	10:08 20:07										00:59					
31/07/2021	SAB																

Saldo de Horas Anterior: 012:41 (A COMPENSAR) Saldo do Período (01/07/2021 à 31/07/2021) : 003:35 (A PAGAR) Saldo de Horas Atual: 009:06 (A COMPENSAR)

Eventos do Movimento do período de 01/07/2021 à 31/07/2021
 0182 FALTAS (EM HORAS) 009:00

Observação

Data : ___/___/___ Data : ___/___/___
 Funcionário Chefia Imediata



Relatório de Acompanhamento Mensal do termo de colaboração 001/2020
Hospital Municipal Oceânico de Niterói



Cartão de Ponto
 VIVA RIO
 Emissão: Julho/2021

Página 138 de 250

Seção: N.32.6 - HOSPITAL MUNICIPAL OCEANICO DE NITEROI
 010.13
 001598

SUSSEKIND MENDONCA, 200
 CPF-- 00.343.941/0032-24

Data: 04/08/2021
 Período: 01/07/2021 à 31/07/2021

Chapa	Nome do Funcionário		Cargo					Quantidade de Horas					
	Carteira de Trabalho	Função	Ent1	Ent2	Ent3	Ent4	Ent5	Sai5	Exec	Ad.Not	Atraso	Falta	Abono
00180400 88658 - 118RJ	CLEIJANE RABELLO FONTELA	Tecnico de Enfermagem											
01/07/2021	QUI Troca de Escala												12:00
02/07/2021	SEX												
03/07/2021	SAB												
04/07/2021	DOM 07:41 +06:34								08:00				
05/07/2021	SEG												
06/07/2021	TER												
07/07/2021	QUA Troca de Escala												12:00
08/07/2021	QUI												
09/07/2021	SEX												
10/07/2021	SAB 19:22 07:20								08:00				
11/07/2021	DOM												
12/07/2021	SEG												
13/07/2021	TER Troca de Escala												12:00
14/07/2021	QUA												
15/07/2021	QUI												
16/07/2021	SEX 19:40 06:29								08:00	01:11			
17/07/2021	SAB												
18/07/2021	DOM												
19/07/2021	SEG 07:43 +06:56								08:00				
20/07/2021	TER												
21/07/2021	QUA												
22/07/2021	QUI Troca de Escala												12:00
23/07/2021	SEX												
24/07/2021	SAB												
25/07/2021	DOM 19:23 07:40								00:17	08:00			
26/07/2021	SEG												
27/07/2021	TER												
28/07/2021	QUA 20:00 +07:19								08:00	00:41			
29/07/2021	QUI												
30/07/2021	SEX 19:40 +07:34								08:00				
31/07/2021	SAB 19:29 *								01:00	18:17			

Saldo de Horas Anterior: 004:00 (A PAGAR) Saldo do Período (01/07/2021 à 31/07/2021) : 000:35 (A PAGAR) Saldo de Horas Atual: 004:35 (A PAGAR)

Eventos do Movimento do período de 01/07/2021 à 31/07/2021
 0155 ADICIONAL NOTURNO 20% 074:17

Observação

Data : ___/___/___ Data : ___/___/___
 Funcionário Chefia Imediata



Relatório de Acompanhamento Mensal do termo de colaboração 001/2020
Hospital Municipal Oceânico de Niterói



Cartão de Ponto
 VIVA RIO
 Emissão: Julho/2021

Página 139 de 250

Seção: N.32.6 - HOSPITAL MUNICIPAL OCEANICO DE NITEROI
 010.13
 001598

SUSSEKIND MENDONCA, 200
 CPF-- 00.343.941/0032-24

Data: 04/08/2021
 Período: 01/07/2021 à 31/07/2021

Chapa	Nome do Funcionário		Cargo					Quantidade de Horas									
	Carteira de Trabalho	Função	Ent1	Sai1	Ent2	Sai2	Ent3	Sai3	Ent4	Sai4	Ent5	Sai5	Exec	Ad.Not	Atraso	Falta	Abono
00180815 95127 - 0050		CLEONETE CAMPOS CONCEICAO Tecnico de Enfermagem															
01/07/2021	QUI																
02/07/2021	SEX	18:52 +07:17										00:17	08:00				
03/07/2021	SAB																
04/07/2021	DOM																
05/07/2021	SEG	Troca de Escala															12:00
06/07/2021	TER																
07/07/2021	QUA																
08/07/2021	QUI	18:44 +07:13										00:29	08:00				
09/07/2021	SEX																
10/07/2021	SAB																
11/07/2021	DOM	19:09 +07:23										00:23	08:00				
12/07/2021	SEG																
13/07/2021	TER																
14/07/2021	QUA	19:02 +07:10											08:00				
15/07/2021	QUI																
16/07/2021	SEX																
17/07/2021	SAB	19:04 +07:14											08:00				
18/07/2021	DOM																
19/07/2021	SEG																
20/07/2021	TER	07:52 +07:30											08:00				
21/07/2021	QUA																
22/07/2021	QUI																
23/07/2021	SEX	19:15 +07:00											08:00				
24/07/2021	SAB																
25/07/2021	DOM																
26/07/2021	SEG	18:22 +06:54										00:38	08:00				
27/07/2021	TER																
28/07/2021	QUA																
29/07/2021	QUI	18:54 +07:04											08:00				
30/07/2021	SEX																
31/07/2021	SAB																

Saldo de Horas Anterior: 007:25 (A COMPENSAR) Saldo do Período (01/07/2021 à 31/07/2021) : 001:47 (A COMPENSAR) Saldo de Horas Atual: 009:12 (A COMPENSAR)

Eventos do Movimento do período de 01/07/2021 à 31/07/2021
 0155 ADICIONAL NOTURNO 20% 072:00

Observação

Data : ___/___/___ Data : ___/___/___
 Funcionário Chefia Imediata



Relatório de Acompanhamento Mensal do termo de colaboração 001/2020
Hospital Municipal Oceânico de Niterói



Cartão de Ponto
VIVA RIO
Emissão: Julho/2021

Página 140 de 250

Seção: N.32.6 - HOSPITAL MUNICIPAL OCEANICO DE NITEROI
010.13
001598

SUSSEKIND MENDONCA, 200
CEPJ-- 00.343.941/0032-24

Data: 04/08/2021
Período: 01/07/2021 à 31/07/2021

Chapa	Nome do Funcionário		Cargo					Quantidade de Horas					
	Carteira de Trabalho	Função	Ent1	Ent2	Ent3	Ent4	Ent5	Sai5	Exec	Ad.Not	Atraso	Falta	Abono
00180958 5720328 - 0050	CLEONICE ANDRADE DOS SANTOS Tecnico de Enfermagem	Tecnico de Enfermagem											
01/07/2021	QUI												
02/07/2021	SEX 07:35 18:37									00:58			
03/07/2021	SAB												
04/07/2021	DOM												
05/07/2021	SEG 07:17 19:06												
06/07/2021	TER												
07/07/2021	QUA												
08/07/2021	QUI 06:45 20:05								01:05				
09/07/2021	SEX												
10/07/2021	SAB												
11/07/2021	DOM 07:43 19:08									00:35			
12/07/2021	SEG												
13/07/2021	TER												
14/07/2021	QUA 06:50 19:10												
15/07/2021	QUI												
16/07/2021	SEX												
17/07/2021	SAB										12:00		
18/07/2021	DOM												
19/07/2021	SEG												
20/07/2021	TER 06:48 18:01									00:59			
21/07/2021	QUA												
22/07/2021	QUI												
23/07/2021	SEX 07:35 19:11									00:24			
24/07/2021	SAB												
25/07/2021	DOM												
26/07/2021	SEG 07:17 20:00								00:43				
27/07/2021	TER												
28/07/2021	QUA												
29/07/2021	QUI 07:20 19:11												
30/07/2021	SEX												
31/07/2021	SAB												

Saldo de Horas Anterior: 011:18 (A PAGAR) Saldo do Período (01/07/2021 à 31/07/2021) : 001:08 (A PAGAR) Saldo de Horas Atual: 012:26 (A PAGAR)

Eventos do Movimento do período de 01/07/2021 à 31/07/2021

0182 FALTAS (EM HORAS) 012:00

Observação

Data : ___/___/___ Data : ___/___/___
Funcionário Chefia Imediata



Relatório de Acompanhamento Mensal do termo de colaboração 001/2020
Hospital Municipal Oceânico de Niterói



Cartão de Ponto
 VIVA RIO
 Emissão: Julho/2021

Página 141 de 250

Seção: N.32.6 - HOSPITAL MUNICIPAL OCEANICO DE NITEROI
 010.13
 001598

SUSSEKIND MENDONCA, 200
 CEPJ-- 00.343.941/0032-24

Data: 04/08/2021
 Período: 01/07/2021 à 31/07/2021

Carteira de Trabalho Data	Chapa Ent1	Nome do Funcionário Função					Cargo	Quantidade de Horas									
		Sai1	Ent2	Sai2	Ent3	Sai3		Ent4	Sai4	Ent5	Sai5	Exec	Ad.Not	Atraso	Falta	Abono	
	00180892	CRISTHIANE FERREIRA DIAS															
	7454141 - 0040	AUXILIAR ADMINISTRATIVO					Auxiliar										
01/07/2021	QUI																
02/07/2021	SEX															12:00	
03/07/2021	SAB																
04/07/2021	DOM	18:41	+07:27					00:46	08:00								
05/07/2021	SEG																
06/07/2021	TER	18:54	+07:01										08:00				
07/07/2021	QUA																
08/07/2021	QUI	18:54	+07:04										08:00				
09/07/2021	SEX																
10/07/2021	SAB	18:43	+07:02					00:19	08:00								
11/07/2021	DOM																
12/07/2021	SEG	19:03	+06:59										08:00				
13/07/2021	TER																
14/07/2021	QUA	19:04	+07:09										08:00				
15/07/2021	QUI																
16/07/2021	SEX	18:47	+07:04										08:00				
17/07/2021	SAB																
18/07/2021	DOM	Troca de Escala														12:00	
19/07/2021	SEG																
20/07/2021	TER	18:52	+07:08										08:00				
21/07/2021	QUA																
22/07/2021	QUI	18:49	+07:03										08:00				
23/07/2021	SEX																
24/07/2021	SAB	18:43	+07:07					00:24	08:00								
25/07/2021	DOM	18:47	+07:13										08:00				
26/07/2021	SEG	18:47	+07:09										08:00				
27/07/2021	TER																
28/07/2021	QUA	18:48	+07:01										08:00				
29/07/2021	QUI																
30/07/2021	SEX	18:45	+07:13										08:00				
31/07/2021	SAB																

Saldo de Horas Anterior: 003:22 (A COMPENSAR) Saldo do Período (01/07/2021 à 31/07/2021) : 001:29 (A COMPENSAR) Saldo de Horas Atual: 004:51 (A COMPENSAR)

Eventos do Movimento do período de 01/07/2021 à 31/07/2021

0155 ADICIONAL NOTURNO 20% 112:00
 0182 FALTAS (EM HORAS) 012:00

Observação

Data : ___/___/___ Data : ___/___/___
Funcionário **Chefia Imediata**



Relatório de Acompanhamento Mensal do termo de colaboração 001/2020
Hospital Municipal Oceânico de Niterói



Cartão de Ponto
 VIVA RIO
 Emissão: Julho/2021

Página 142 de 250

Seção: N.32.6 - HOSPITAL MUNICIPAL OCEANICO DE NITEROI
 010.13
 001598

SUSSEKIND MENDONCA, 200
 CPF-- 00.343.941/0032-24

Data: 04/08/2021
 Período: 01/07/2021 à 31/07/2021

Chapa	Nome do Funcionário		Cargo					Quantidade de Horas					
	Carteira de Trabalho	Função	Ent1	Ent2	Ent3	Ent4	Ent5	Sai5	Exec	Ad.Not	Atraso	Falta	Abono
00180337 86317 - 139		CRISTIANE ALVES DA GRACA Assistente Social											
01/07/2021	QUI												
02/07/2021	SEX												
03/07/2021	SAB												
04/07/2021	DOM												
05/07/2021	SEG										12:00		
06/07/2021	TER	13:02 19:02								06:00			
07/07/2021	QUA												
08/07/2021	QUI												
09/07/2021	SEX												
10/07/2021	SAB	07:19 19:00								00:19			
11/07/2021	DOM												
12/07/2021	SEG	07:36 19:00								00:36			
13/07/2021	TER	07:14 19:00											
14/07/2021	QUA												
15/07/2021	QUI												
16/07/2021	SEX												
17/07/2021	SAB												
18/07/2021	DOM	07:05 19:00											
19/07/2021	SEG												
20/07/2021	TER	07:20 19:04								00:16			
21/07/2021	QUA												
22/07/2021	QUI												
23/07/2021	SEX												
24/07/2021	SAB	07:20 19:00								00:20			
25/07/2021	DOM												
26/07/2021	SEG	07:27 19:00								00:27			
27/07/2021	TER	07:15 19:01											
28/07/2021	QUA												
29/07/2021	QUI												
30/07/2021	SEX												
31/07/2021	SAB												

Saldo de Horas Anterior: 011:25 (A PAGAR) Saldo do Período (01/07/2021 à 31/07/2021) : 007:58 (A PAGAR) Saldo de Horas Atual: 019:23 (A PAGAR)

Eventos do Movimento do período de 01/07/2021 à 31/07/2021
 0182 FALTAS (EM HORAS) 012:00

Observação

Data : ___/___/___ Data : ___/___/___
 Funcionário Chefia Imediata



Relatório de Acompanhamento Mensal do termo de colaboração 001/2020
Hospital Municipal Oceânico de Niterói



Cartão de Ponto
VIVA RIO
Emissão: Julho/2021

Página 143 de 250

Seção: N.32.6 - HOSPITAL MUNICIPAL OCEANICO DE NITEROI
010.13
001598

SUSSEKIND MENDONCA, 200
CEPJ-- 00.343.941/0032-24

Data: 04/08/2021
Período: 01/07/2021 à 31/07/2021

Chapa	Nome do Funcionário		Cargo					Quantidade de Horas					
	Carteira de Trabalho	Função	Ent1	Ent2	Ent3	Ent4	Ent5	Sai5	Exec	Ad.Not	Atraso	Falta	Abono
N3226422 78009 - 145		CRISTIANE DAS FLORES MENEZES LOPES											
		Tecnico de Enfermagem											
01/07/2021	QUI	Troca de Escala											12:00
02/07/2021	SEX												
03/07/2021	SAB												
04/07/2021	DOM	19:10 +19:00							08:00				
05/07/2021	SEG												
06/07/2021	TER												
07/07/2021	QUA	Troca de Escala											12:00
08/07/2021	QUI												
09/07/2021	SEX												
10/07/2021	SAB	07:30 +06:13							08:00				
11/07/2021	DOM												
12/07/2021	SEG												
13/07/2021	TER	Troca de Escala											12:00
14/07/2021	QUA												
15/07/2021	QUI												
16/07/2021	SEX	07:49 +06:23							08:00				
17/07/2021	SAB												
18/07/2021	DOM												
19/07/2021	SEG	07:33 +06:12							08:00				
20/07/2021	TER												
21/07/2021	QUA												
22/07/2021	QUI	19:33 +06:18							08:00	01:15			
23/07/2021	SEX												
24/07/2021	SAB												
25/07/2021	DOM	19:21 +06:22							08:00	00:59			
26/07/2021	SEG												
27/07/2021	TER												
28/07/2021	QUA	Troca de Escala											12:00
29/07/2021	QUI	07:47 19:01											
30/07/2021	SEX												
31/07/2021	SAB											12:00	

Saldo de Horas Anterior: 004:13 (A PAGAR) Saldo do Período (01/07/2021 à 31/07/2021) : 002:14 (A PAGAR) Saldo de Horas Atual: 006:27 (A PAGAR)

Eventos do Movimento do período de 01/07/2021 à 31/07/2021

0155 ADICIONAL NOTURNO 20% 048:00
0182 FALTAS (EM HORAS) 012:00

Observação

Data : ___/___/___ Data : ___/___/___
Funcionário Chefia Imediata



Relatório de Acompanhamento Mensal do termo de colaboração 001/2020
Hospital Municipal Oceânico de Niterói



Cartão de Ponto
VIVA RIO
Emissão: Julho/2021

Página 144 de 250

Seção: N.32.6 - HOSPITAL MUNICIPAL OCEANICO DE NITEROI
010.13
001598

SUSSEKIND MENDONCA, 200
CEPJ-- 00.343.941/0032-24

Data: 04/08/2021
Período: 01/07/2021 à 31/07/2021

Chapa	Nome do Funcionário		Cargo					Quantidade de Horas								
	Carteira de Trabalho	Função	Sai1	Ent2	Sai2	Ent3	Sai3	Ent4	Sai4	Ent5	Sai5	Exec	Ad.Not	Atraso	Falta	Abono
00180926 5749375 - 0060		CRISTIANE DOS SANTOS CARVALHO DA SILVA Enfermeiro NIR														
01/07/2021	QUI	* 07:43														
02/07/2021	SEX															
03/07/2021	SAB	19:19 +06:59									08:00	00:20				
04/07/2021	DOM															
05/07/2021	SEG															
06/07/2021	TER	19:01 +07:03									08:00					
07/07/2021	QUA	18:49 +07:19									08:00					
08/07/2021	QUI															
09/07/2021	SEX	07:08 19:40														
10/07/2021	SAB	19:25 +06:57									08:00					
11/07/2021	DOM															
12/07/2021	SEG	18:56 +07:57									00:20	08:00				
13/07/2021	TER															
14/07/2021	QUA															
15/07/2021	QUI	19:19 +07:16									08:00					
16/07/2021	SEX	19:18 +06:41									08:00					
17/07/2021	SAB															
18/07/2021	DOM													12:00		
19/07/2021	SEG															
20/07/2021	TER															
21/07/2021	QUA													12:00		
22/07/2021	QUI															
23/07/2021	SEX															
24/07/2021	SAB	18:59 +06:58									08:00					
25/07/2021	DOM															
26/07/2021	SEG															
27/07/2021	TER	07:00 +07:16									08:00					
28/07/2021	QUA															
29/07/2021	QUI															
30/07/2021	SEX	+06:44									01:00	18:17				
31/07/2021	SAB	06:44 *														

Saldo de Horas Anterior: 000:33 (A PAGAR) Saldo do Período (01/07/2021 à 31/07/2021) : 001:00 (A COMPENSAR) Saldo de Horas Atual: 000:27 (A COMPENSAR)

Eventos do Movimento do período de 01/07/2021 à 31/07/2021

0155 ADICIONAL NOTURNO 20% 090:17
0182 FALTAS (EM HORAS) 024:00

Observação

Data : ___/___/___ Data : ___/___/___
Funcionário Chefia Imediata



Relatório de Acompanhamento Mensal do termo de colaboração 001/2020
Hospital Municipal Oceânico de Niterói



Cartão de Ponto
VIVA RIO
Emissão: Julho/2021

Página 145 de 250

Seção: N.32.6 - HOSPITAL MUNICIPAL OCEANICO DE NITEROI
010.13
001598

SUSSEKIND MENDONCA, 200
CEPJ-- 00.343.941/0032-24

Data: 04/08/2021
Período: 01/07/2021 à 31/07/2021

Chapa	Nome do Funcionário		Cargo					Quantidade de Horas								
	Carteira de Trabalho	Função	Sai1	Ent2	Sai2	Ent3	Sai3	Ent4	Sai4	Ent5	Sai5	Exec	Ad.Not	Atraso	Falta	Abono
00180533 59.111 - 146		CRISTIANE MAGALHAES DE MACEDO RIBEIRO Fonoaudiologo RT														
01/07/2021	QUI															
02/07/2021	SEX	06:56 13:07														
03/07/2021	SAB															
04/07/2021	DOM															
05/07/2021	SEG	06:56 19:02														
06/07/2021	TER	07:13 12:51 Abono Gestão														00:22
07/07/2021	QUA	06:57 13:00														
08/07/2021	QUI	Troca de Escala														06:00
09/07/2021	SEX	Troca de Escala														06:00
10/07/2021	SAB															
11/07/2021	DOM															
12/07/2021	SEG	06:54 18:46														
13/07/2021	TER	07:15 12:33 Abono Gestão														00:42
14/07/2021	QUA	06:55 18:08														
15/07/2021	QUI	Troca de Escala														06:00
16/07/2021	SEX	06:55 12:43														
17/07/2021	SAB															
18/07/2021	DOM															
19/07/2021	SEG	06:57 18:31									01:00					
20/07/2021	TER	07:08 12:52											00:16			
21/07/2021	QUA	06:58 12:49														
22/07/2021	QUI													06:00		
23/07/2021	SEX	07:00 16:18									01:00					
24/07/2021	SAB															
25/07/2021	DOM															
26/07/2021	SEG	07:01 18:50									01:00					
27/07/2021	TER	07:13 12:54											00:19			
28/07/2021	QUA	06:58 13:02														
29/07/2021	QUI													06:00		
30/07/2021	SEX	12:16 18:10														
31/07/2021	SAB															

Saldo de Horas Anterior: 000:21 (A PAGAR) Saldo do Período (01/07/2021 à 31/07/2021) : 002:25 (A COMPENSAR) Saldo de Horas Atual: 002:04 (A COMPENSAR)

Eventos do Movimento do período de 01/07/2021 à 31/07/2021
0182 FALTAS (EM HORAS) 012:00

Observação

Data : ___/___/___ Data : ___/___/___
Funcionário Chefia Imediata



Relatório de Acompanhamento Mensal do termo de colaboração 001/2020
Hospital Municipal Oceânico de Niterói



Cartão de Ponto
VIVA RIO
Emissão: Julho/2021

Página 146 de 250

Seção: N.32.6 - HOSPITAL MUNICIPAL OCEANICO DE NITEROI
010.13
001598

SUSSEKIND MENDONCA, 200
CEPJ-- 00.343.941/0032-24

Data: 04/08/2021
Período: 01/07/2021 à 31/07/2021

Chapa	Nome do Funcionário		Cargo					Quantidade de Horas					
	Carteira de Trabalho	Função	Ent1	Ent2	Ent3	Ent4	Ent5	Sai5	Exec	Ad.Not	Atraso	Falta	Abono
00181942 93106 - 118	CRISTIANE MARTINS DA SILVA	Tecnico de Enfermagem											
01/07/2021	QUI												
02/07/2021	SEX												
03/07/2021	SAB	Atestado Médico											12:00
04/07/2021	DOM												
05/07/2021	SEG												
06/07/2021	TER	06:56 19:09											
07/07/2021	QUA												
08/07/2021	QUI												
09/07/2021	SEX	07:05 19:19							00:19				
10/07/2021	SAB												
11/07/2021	DOM												
12/07/2021	SEG	06:55 18:35								00:25			
13/07/2021	TER												
14/07/2021	QUA												
15/07/2021	QUI	07:10 19:00											
16/07/2021	SEX												
17/07/2021	SAB												
18/07/2021	DOM	06:55 19:11											
19/07/2021	SEG												
20/07/2021	TER												
21/07/2021	QUA	07:01 19:17							00:17				
22/07/2021	QUI												
23/07/2021	SEX												
24/07/2021	SAB	06:51 18:44								00:16			
25/07/2021	DOM												
26/07/2021	SEG												
27/07/2021	TER	06:55 19:08											
28/07/2021	QUA												
29/07/2021	QUI												
30/07/2021	SEX	06:52 18:44								00:16			
31/07/2021	SAB												

Saldo de Horas Anterior:
000:40 (A COMPENSAR)

Saldo do Período (01/07/2021 à 31/07/2021) :
000:21 (A PAGAR)

Saldo de Horas Atual:
000:19 (A COMPENSAR)

Observação

Data : ___/___/___

Funcionário

Data : ___/___/___

Chefia Imediata



Relatório de Acompanhamento Mensal do termo de colaboração 001/2020
Hospital Municipal Oceânico de Niterói



Cartão de Ponto
VIVA RIO
Emissão: Julho/2021

Página 147 de 250

Seção: N.32.6 - HOSPITAL MUNICIPAL OCEANICO DE NITEROI
010.13
001598

SUSSEKIND MENDONCA, 200
CEPJ-- 00.343.941/0032-24

Data: 04/08/2021
Período: 01/07/2021 à 31/07/2021

Chapa	Nome do Funcionário		Cargo					Quantidade de Horas					
	Carteira de Trabalho	Função	Ent1	Ent2	Ent3	Ent4	Ent5	Sai5	Exec	Ad.Not	Atraso	Falta	Abono
00180606 87877 - 130		CRISTIANE RODRIGUES PIRES Enfermeiro											
01/07/2021	QUI												
02/07/2021	SEX	Troca de Escala											12:00
03/07/2021	SAB												
04/07/2021	DOM												
05/07/2021	SEG	Troca de Escala											12:00
06/07/2021	TER												
07/07/2021	QUA												
08/07/2021	QUI	Troca de Escala											12:00
09/07/2021	SEX												
10/07/2021	SAB												
11/07/2021	DOM	Troca de Escala											12:00
12/07/2021	SEG												
13/07/2021	TER												
14/07/2021	QUA	Troca de Escala											12:00
15/07/2021	QUI												
16/07/2021	SEX												
17/07/2021	SAB										12:00		
18/07/2021	DOM												
19/07/2021	SEG												
20/07/2021	TER	Atestado Médico											12:00
21/07/2021	QUA												
22/07/2021	QUI												
23/07/2021	SEX	Atestado Médico											12:00
24/07/2021	SAB												
25/07/2021	DOM												
26/07/2021	SEG	Atestado Médico											12:00
27/07/2021	TER												
28/07/2021	QUA												
29/07/2021	QUI	Atestado Médico									07:00		05:00
30/07/2021	SEX												
31/07/2021	SAB												

Saldo de Horas Anterior: 003:18 (A PAGAR) Saldo do Período (01/07/2021 à 31/07/2021) : 007:00 (A PAGAR) Saldo de Horas Atual: 010:18 (A PAGAR)

Eventos do Movimento do período de 01/07/2021 à 31/07/2021

0182 FALTAS (EM HORAS) 012:00

Observação

Data : ___/___/___ Data : ___/___/___
Funcionário Chefia Imediata



Relatório de Acompanhamento Mensal do termo de colaboração 001/2020
Hospital Municipal Oceânico de Niterói



Cartão de Ponto
VIVA RIO
Emissão: Julho/2021

Página 148 de 250

Seção: N.32.6 - HOSPITAL MUNICIPAL OCEANICO DE NITEROI
010.13
001598

SUSSEKIND MENDONCA, 200
CEPJ-- 00.343.941/0032-24

Data: 04/08/2021

Período: 01/07/2021 à 31/07/2021

Chapa	Nome do Funcionário		Cargo					Quantidade de Horas				
	Carteira de Trabalho	Função	Ent1	Ent2	Ent3	Ent4	Ent5	Exec	Ad.Not	Atraso	Falta	Abono
00180880 17818 - 129	CRISTIANE VIEIRA DE OLIVEIRA	Fisioterapeuta										
01/07/2021	QUI											
02/07/2021	SEX 06:52 +06:10							08:00	00:50			
03/07/2021	SAB											
04/07/2021	DOM											
05/07/2021	SEG											
06/07/2021	TER											
07/07/2021	QUA											
08/07/2021	QUI											
09/07/2021	SEX 06:47 +07:00							08:00				
10/07/2021	SAB 18:49 +07:44							00:55	08:00			
11/07/2021	DOM											
12/07/2021	SEG											
13/07/2021	TER											
14/07/2021	QUA											
15/07/2021	QUI											
16/07/2021	SEX 07:14 +07:03							08:00				
17/07/2021	SAB											
18/07/2021	DOM											
19/07/2021	SEG											
20/07/2021	TER											
21/07/2021	QUA											
22/07/2021	QUI											
23/07/2021	SEX 06:56 +07:11							08:00				
24/07/2021	SAB 18:52 +07:23							00:31	08:00			
25/07/2021	DOM											
26/07/2021	SEG											
27/07/2021	TER											
28/07/2021	QUA											
29/07/2021	QUI											
30/07/2021	SEX 06:56 +07:31							00:31	08:00			
31/07/2021	SAB											

Saldo de Horas Anterior: 002:54 (A COMPENSAR) Saldo do Período (01/07/2021 à 31/07/2021) : 001:07 (A COMPENSAR) Saldo de Horas Atual: 004:01 (A COMPENSAR)

Eventos do Movimento do período de 01/07/2021 à 31/07/2021

0155 ADICIONAL NOTURNO 20% 056:00

Observação

Data : ___/___/___ Data : ___/___/___
Funcionário Chefia Imediata



Relatório de Acompanhamento Mensal do termo de colaboração 001/2020
Hospital Municipal Oceânico de Niterói



Cartão de Ponto
VIVA RIO
Emissão: Julho/2021

Página 149 de 250

Seção: N.32.6 - HOSPITAL MUNICIPAL OCEANICO DE NITEROI
010.13
001598

SUSSEKIND MENDONCA, 200
CPF-- 00.343.941/0032-24

Data: 04/08/2021
Período: 01/07/2021 à 31/07/2021

Chapa	Nome do Funcionário		Cargo					Quantidade de Horas					
	Carteira de Trabalho	Função	Ent1	Ent2	Ent3	Ent4	Ent5	Ent5	Exec	Ad.Not	Atraso	Falta	Abono
00180810 57647 - 131		CRISTIANO LEOPOLDO SANTOS DA MOTTA JUNIOR Farmaceutico											
01/07/2021	QUI												
02/07/2021	SEX	Troca de Escala											12:00
03/07/2021	SAB												
04/07/2021	DOM												
05/07/2021	SEG	07:43 19:23								100:20			
06/07/2021	TER	19:24 +07:25							08:00				
07/07/2021	QUA												
08/07/2021	QUI	07:56 19:00								100:56			
09/07/2021	SEX												
10/07/2021	SAB												
11/07/2021	DOM	07:18 18:37								100:41			
12/07/2021	SEG												
13/07/2021	TER												
14/07/2021	QUA	Troca de Escala											12:00
15/07/2021	QUI												
16/07/2021	SEX	19:17 +07:21								08:00			
17/07/2021	SAB	Troca de Escala											12:00
18/07/2021	DOM												
19/07/2021	SEG												
20/07/2021	TER	Troca de Escala											12:00
21/07/2021	QUA												
22/07/2021	QUI												
23/07/2021	SEX	07:25 19:27											
24/07/2021	SAB	19:05 +06:32								01:00	08:00		
25/07/2021	DOM												
26/07/2021	SEG	07:22 19:13											
27/07/2021	TER												
28/07/2021	QUA												
29/07/2021	QUI	07:13 19:00											
30/07/2021	SEX												
31/07/2021	SAB												

Saldo de Horas Anterior: 000:00 (A COMPENSAR) Saldo do Período (01/07/2021 à 31/07/2021) : 000:57 (A PAGAR) Saldo de Horas Atual: 000:57 (A PAGAR)

Eventos do Movimento do período de 01/07/2021 à 31/07/2021

0155 ADICIONAL NOTURNO 20% 024:00

Observação

Data : ___/___/___ Data : ___/___/___
Funcionário Chefia Imediata



**Relatório de Acompanhamento Mensal do termo de colaboração 001/2020
Hospital Municipal Oceânico de Niterói**



Cartão de Ponto
VIVA RIO
Emissão: Julho/2021

Página 150 de 250

Seção: N.32.6 - HOSPITAL MUNICIPAL OCEANICO DE NITEROI
010.13
001598

SUSSEKIND MENDONCA, 200
CPF-- 00.343.941/0032-24

Data: 04/08/2021
Período: 01/07/2021 à 31/07/2021

Chapa	Nome do Funcionário					Cargo	Quantidade de Horas								
	Carteira de Trabalho	Função					Exec	Ad.Not	Atraso	Falta	Abono				
Data	Ent1	Sai1	Ent2	Sai2	Ent3	Sai3	Ent4	Sai4	Ent5	Sai5					
N3226261 54750 - 097															
01/07/2021	QUI	06:59	19:23								00:23				
02/07/2021	SEX														
03/07/2021	SAB														
04/07/2021	DOM	06:57	19:09												
05/07/2021	SEG														
06/07/2021	TER														
07/07/2021	QUA	07:04	19:17								00:17				
08/07/2021	QUI														
09/07/2021	SEX														
10/07/2021	SAB	06:53	19:14												
11/07/2021	DOM														
12/07/2021	SEG														
13/07/2021	TER	07:04	19:23								00:23				
14/07/2021	QUA														
15/07/2021	QUI														
16/07/2021	SEX	07:05	19:19								00:19				
17/07/2021	SAB														
18/07/2021	DOM														
19/07/2021	SEG	07:02	19:00												
20/07/2021	TER														
21/07/2021	QUA														
22/07/2021	QUI	07:02	19:14												
23/07/2021	SEX														
24/07/2021	SAB														
25/07/2021	DOM	06:50	19:04												
26/07/2021	SEG														
27/07/2021	TER														
28/07/2021	QUA	07:09	19:23								00:23				
29/07/2021	QUI														
30/07/2021	SEX														
31/07/2021	SAB	07:00	19:10												

Saldo de Horas Anterior:
010:41 (A PAGAR)

Saldo do Período (01/07/2021 à 31/07/2021) :
001:45 (A COMPENSAR)

Saldo de Horas Atual:
008:56 (A PAGAR)

Observação

Data : ___/___/___

Funcionário

Data : ___/___/___

Chefia Imediata



**Relatório de Acompanhamento Mensal do termo de colaboração 001/2020
Hospital Municipal Oceânico de Niterói**



Cartão de Ponto
VIVA RIO
Emissão: Julho/2021

Página 151 de 250

Seção: N.32.6 - HOSPITAL MUNICIPAL OCEANICO DE NITEROI
010.13
001598

SUSSEKIND MENDONCA, 200
CPF-- 00.343.941/0032-24

Data: 04/08/2021
Período: 01/07/2021 à 31/07/2021

Chapa	Nome do Funcionário		Cargo					Quantidade de Horas									
	Carteira de Trabalho	Função	Ent1	Sai1	Ent2	Sai2	Ent3	Sai3	Ent4	Sai4	Ent5	Sai5	Exec	Ad.Not	Atraso	Falta	Abono
N3226528 3504891 - 0040	CRYSLAINE SILVEIRA DE ASSIS	Tecnico de Enfermagem															
01/07/2021	QUI	Licença Mater.															
02/07/2021	SEX	Licença Mater.															
03/07/2021	SAB	Licença Mater.															
04/07/2021	DOM	Licença Mater.															
05/07/2021	SEG	Licença Mater.															
06/07/2021	TER	Licença Mater.															
07/07/2021	QUA	Licença Mater.															
08/07/2021	QUI	Licença Mater.															
09/07/2021	SEX	Licença Mater.															
10/07/2021	SAB	Licença Mater.															
11/07/2021	DOM	Licença Mater.															
12/07/2021	SEG	Licença Mater.															
13/07/2021	TER	Licença Mater.															
14/07/2021	QUA	Licença Mater.															
15/07/2021	QUI	Licença Mater.															
16/07/2021	SEX	Licença Mater.															
17/07/2021	SAB	Licença Mater.															
18/07/2021	DOM	Licença Mater.															
19/07/2021	SEG	Licença Mater.															
20/07/2021	TER	Licença Mater.															
21/07/2021	QUA	Licença Mater.															
22/07/2021	QUI	Licença Mater.															
23/07/2021	SEX	Licença Mater.															
24/07/2021	SAB	Licença Mater.															
25/07/2021	DOM	Licença Mater.															
26/07/2021	SEG	Licença Mater.															
27/07/2021	TER	Atestado Médico															12:00
28/07/2021	QUA																
29/07/2021	QUI																
30/07/2021	SEX	Atestado Médico															12:00
31/07/2021	SAB																

Saldo de Horas Anterior: 000:00 (A COMPENSAR) Saldo do Período (01/07/2021 à 31/07/2021) : 000:00 (A COMPENSAR) Saldo de Horas Atual: 000:00 (A COMPENSAR)

Observação

Data : ___/___/___ Data : ___/___/___
Funcionário Chefia Imediata



Relatório de Acompanhamento Mensal do termo de colaboração 001/2020
Hospital Municipal Oceânico de Niterói



Cartão de Ponto
 VIVA RIO
 Emissão: Julho/2021

Página 152 de 250

Seção: N.32.6 - HOSPITAL MUNICIPAL OCEANICO DE NITEROI
 010.13
 001598

SUSSEKIND MENDONCA, 200
 CPF-- 00.343.941/0032-24

Data: 04/08/2021
 Período: 01/07/2021 à 31/07/2021

Chapa	Nome do Funcionário		Cargo					Quantidade de Horas							
	Carteira de Trabalho	Função						Exec	Ad.Not	Atraso	Falta	Abono			
Data	Ent1	Sai1	Ent2	Sai2	Ent3	Sai3	Ent4	Sai4	Ent5	Sai5					
00180959			CYNTIA SANTOS DE OLIVEIRA COSTA												
13880 - 123			Tecnico de Enfermagem												
01/07/2021	QUI	06:45	18:10									00:50			
02/07/2021	SEX														
03/07/2021	SAB														
04/07/2021	DOM	08:00	19:11									00:49			
05/07/2021	SEG														
06/07/2021	TER														
07/07/2021	QUA	06:49	18:12									00:48			
08/07/2021	QUI														
09/07/2021	SEX														
10/07/2021	SAB	07:44	19:27									00:17			
11/07/2021	DOM														
12/07/2021	SEG														
13/07/2021	TER	06:37	18:10									00:27			
14/07/2021	QUA														
15/07/2021	QUI														
16/07/2021	SEX	07:54	19:29									00:25			
17/07/2021	SAB														
18/07/2021	DOM														
19/07/2021	SEG	06:40	18:11									00:29			
20/07/2021	TER														
21/07/2021	QUA														
22/07/2021	QUI	07:50	19:24									00:26			
23/07/2021	SEX														
24/07/2021	SAB														
25/07/2021	DOM	06:32	18:09									00:23			
26/07/2021	SEG														
27/07/2021	TER														
28/07/2021	QUA	08:04	19:34									00:30			
29/07/2021	QUI														
30/07/2021	SEX														
31/07/2021	SAB	06:35	18:07									00:28			

Saldo de Horas Anterior: 008:00 (A PAGAR) Saldo do Período (01/07/2021 à 31/07/2021) : 005:52 (A PAGAR) Saldo de Horas Atual: 013:52 (A PAGAR)

Observação

Data : ___/___/___ Data : ___/___/___
 Funcionário Chefia Imediata



Relatório de Acompanhamento Mensal do termo de colaboração 001/2020
Hospital Municipal Oceânico de Niterói



Cartão de Ponto
VIVA RIO
Emissão: Julho/2021

Página 153 de 250

Seção: N.32.6 - HOSPITAL MUNICIPAL OCEANICO DE NITEROI
010.13
001598

SUSSEKIND MENDONCA, 200
CEPJ-- 00.343.941/0032-24

Data: 04/08/2021
Período: 01/07/2021 à 31/07/2021

Chapa	Nome do Funcionário					Cargo	Quantidade de Horas								
	Carteira de Trabalho	Função					Exec	Ad.Not	Atraso	Falta	Abono				
Data	Ent1	Sai1	Ent2	Sai2	Ent3	Sai3	Ent4	Sai4	Ent5	Sai5	Exec	Ad.Not	Atraso	Falta	Abono
00180402	DAIANA PORTELA DE CARVALHO DARCI					Assistente Social									
17889 - 00007	Assistente Social RT					Assistente Social									
01/07/2021	QUI	08:01	17:28								00:27				
02/07/2021	SEX	08:14	17:00												
03/07/2021	SAB														
04/07/2021	DOM														
05/07/2021	SEG	08:10	17:26								00:16				
06/07/2021	TER	07:54	17:51								01:00				
07/07/2021	QUA	07:55	17:16								00:21				
08/07/2021	QUI	08:00	16:42	Abono Gestão											00:18
09/07/2021	SEX	08:03	17:15												
10/07/2021	SAB														
11/07/2021	DOM														
12/07/2021	SEG	08:10	16:01	Abono Gestão											01:09
13/07/2021	TER	08:10	17:00												
14/07/2021	QUA	08:16	14:00	Atestado Médico											03:16
15/07/2021	QUI	09:43	18:12	Abono Gestão											00:31
16/07/2021	SEX	08:01	16:19	Abono Gestão											00:42
17/07/2021	SAB														
18/07/2021	DOM														
19/07/2021	SEG	Abono Gestão													09:00
20/07/2021	TER	07:48	16:57												
21/07/2021	QUA	09:01	16:08	Abono Gestão											01:52
22/07/2021	QUI	08:26	17:04	Abono Gestão											00:22
23/07/2021	SEX	08:35	17:05	Abono Gestão											00:30
24/07/2021	SAB														
25/07/2021	DOM														
26/07/2021	SEG	08:09	17:13												
27/07/2021	TER	08:30	17:15												
28/07/2021	QUA	08:30	16:57										00:33		
29/07/2021	QUI	07:56	17:25								00:29				
30/07/2021	SEX	08:00	16:59												
31/07/2021	SAB														
Saldo de Horas Anterior:		Saldo do Período (01/07/2021 à 31/07/2021) :					Saldo de Horas Atual:								
002:20 (A PAGAR)		002:00 (A COMPENSAR)					000:20 (A PAGAR)								

Observação

Data : ___/___/___ Data : ___/___/___
Funcionário **Chefia Imediata**



Relatório de Acompanhamento Mensal do termo de colaboração 001/2020
Hospital Municipal Oceânico de Niterói



Cartão de Ponto
VIVA RIO
Emissão: Julho/2021

Página 154 de 250

Seção: N.32.6 - HOSPITAL MUNICIPAL OCEANICO DE NITEROI
010.13
001598

SUSSEKIND MENDONCA, 200
CPF-- 00.343.941/0032-24

Data: 04/08/2021
Período: 01/07/2021 à 31/07/2021

Carteira de Trabalho	Chapa	Nome do Funcionário										Quantidade de Horas				
		Função	Cargo										Exec	Ad.Not	Atraso	Falta
Data	Ent1	Sai1	Ent2	Sai2	Ent3	Sai3	Ent4	Sai4	Ent5	Sai5						
	N3254438	DAIANA RIBEIRO CARVALHO														
6095230 - 0060		Auxiliar de Farmacia														
01/07/2021	QUI	Não Admitido														
02/07/2021	SEX	Não Admitido														
03/07/2021	SAB	Não Admitido														
04/07/2021	DOM	Não Admitido														
05/07/2021	SEG	Não Admitido														
06/07/2021	TER	Não Admitido														
07/07/2021	QUA	Não Admitido														
08/07/2021	QUI	Não Admitido														
09/07/2021	SEX	Não Admitido														
10/07/2021	SAB	Não Admitido														
11/07/2021	DOM	Não Admitido														
12/07/2021	SEG	19:09	+07:11									08:00				
13/07/2021	TER															
14/07/2021	QUA	19:09	+07:04									08:00				
15/07/2021	QUI															
16/07/2021	SEX	18:27	+07:02									08:00				
17/07/2021	SAB															
18/07/2021	DOM	18:59	+07:02									08:00				
19/07/2021	SEG															
20/07/2021	TER	18:42	+07:10									00:28	08:00			
21/07/2021	QUA															
22/07/2021	QUI	19:22	+07:11									08:00				
23/07/2021	SEX															
24/07/2021	SAB	19:35	+07:09									08:00	00:26			
25/07/2021	DOM															
26/07/2021	SEG	18:46	+07:05									08:00				
27/07/2021	TER															
28/07/2021	QUA	18:36	+07:02									00:26	08:00			
29/07/2021	QUI															
30/07/2021	SEX	19:00	+07:06									08:00				
31/07/2021	SAB															

Saldo de Horas Anterior: 000:00 (A COMPENSAR) Saldo do Período (01/07/2021 à 31/07/2021) : 000:26 (A PAGAR) Saldo de Horas Atual: 000:26 (A PAGAR)

Eventos do Movimento do período de 01/07/2021 à 31/07/2021

0155	ADICIONAL NOTURNO 20%	080:00
0607	SALDO BANCO DE HORAS	000:54

Observação

Data : ___/___/___ Data : ___/___/___
Funcionário Chefia Imediata



Relatório de Acompanhamento Mensal do termo de colaboração 001/2020
Hospital Municipal Oceânico de Niterói



Cartão de Ponto
VIVA RIO
Emissão: Julho/2021

Página 155 de 250

Seção: N.32.6 - HOSPITAL MUNICIPAL OCEANICO DE NITEROI
010.13
001598

SUSSEKIND MENDONCA, 200
CEPJ-- 00.343.941/0032-24

Data: 04/08/2021
Período: 01/07/2021 à 31/07/2021

Chapa	Nome do Funcionário		Cargo					Quantidade de Horas				
	Carteira de Trabalho	Função	Ent1	Ent2	Ent3	Ent4	Ent5	Exec	Ad.Not	Atraso	Falta	Abono
N3226490 97515 - 159	DAIANE PIRES ABREU DA SILVA	Fisioterapeuta										
01/07/2021	QUI											
02/07/2021	SEX											
03/07/2021	SAB											
04/07/2021	DOM											
05/07/2021	SEG 07:00 19:00											
06/07/2021	TER											
07/07/2021	QUA 07:00 19:00											
08/07/2021	QUI											
09/07/2021	SEX											
10/07/2021	SAB 07:00 19:00											
11/07/2021	DOM											
12/07/2021	SEG 07:00 18:35								00:25			
13/07/2021	TER											
14/07/2021	QUA 06:48 +07:22							08:00				
15/07/2021	QUI											
16/07/2021	SEX											
17/07/2021	SAB											
18/07/2021	DOM											
19/07/2021	SEG 06:43 18:16								00:27			
20/07/2021	TER											
21/07/2021	QUA 17:49 +07:08							01:00	08:00			
22/07/2021	QUI											
23/07/2021	SEX											
24/07/2021	SAB 06:42 19:13							00:31				
25/07/2021	DOM											
26/07/2021	SEG 06:28 18:24											
27/07/2021	TER											
28/07/2021	QUA Troca de Escala											12:00
29/07/2021	QUI											
30/07/2021	SEX											
31/07/2021	SAB											

Saldo de Horas Anterior: 000:00 (A COMPENSAR) Saldo do Período (01/07/2021 à 31/07/2021) : 000:39 (A COMPENSAR) Saldo de Horas Atual: 000:39 (A COMPENSAR)

Eventos do Movimento do período de 01/07/2021 à 31/07/2021

0155 ADICIONAL NOTURNO 20% 016:00

Observação

Data : ___/___/___ Data : ___/___/___
Funcionário Chefia Imediata



Relatório de Acompanhamento Mensal do termo de colaboração 001/2020
Hospital Municipal Oceânico de Niterói



Cartão de Ponto
VIVA RIO
Emissão: Julho/2021

Página 156 de 250

Seção: N.32.6 - HOSPITAL MUNICIPAL OCEANICO DE NITEROI
010.13
001598

SUSSEKIND MENDONCA, 200
CEPJ-- 00.343.941/0032-24

Data: 04/08/2021
Período: 01/07/2021 à 31/07/2021

Chapa	Nome do Funcionário		Cargo	Quantidade de Horas						
	Carteira de Trabalho	Função		Exec	Ad.Not	Atraso	Falta	Abono		
Data	Ent1	Sai1	Ent2	Sai2	Ent3	Sai3	Ent4	Sai4	Ent5	Sai5
N3226299 68992 - 139			DANIEL BORGES MOREIRA Enfermeiro							
01/07/2021	QUI	07:27	19:22							
02/07/2021	SEX									
03/07/2021	SAB									
04/07/2021	DOM	Troca de Escala								12:00
05/07/2021	SEG									
06/07/2021	TER									
07/07/2021	QUA	07:21	+06:34				01:00	08:00		
08/07/2021	QUI									
09/07/2021	SEX									
10/07/2021	SAB	Troca de Escala								12:00
11/07/2021	DOM									
12/07/2021	SEG									
13/07/2021	TER	08:19	+06:35				01:00	08:00		
14/07/2021	QUA									
15/07/2021	QUI									
16/07/2021	SEX	07:17	+06:37				01:00	08:00		
17/07/2021	SAB									
18/07/2021	DOM									
19/07/2021	SEG	07:17	+06:30				01:00	08:00		
20/07/2021	TER									
21/07/2021	QUA									
22/07/2021	QUI	Troca de Escala								12:00
23/07/2021	SEX									
24/07/2021	SAB									
25/07/2021	DOM	Troca de Escala								12:00
26/07/2021	SEG									
27/07/2021	TER									
28/07/2021	QUA								12:00	
29/07/2021	QUI									
30/07/2021	SEX									
31/07/2021	SAB	07:15	*				01:00	18:17		

Saldo de Horas Anterior: 003:12 (A PAGAR) Saldo do Período (01/07/2021 à 31/07/2021) : 005:00 (A COMPENSAR) Saldo de Horas Atual: 001:48 (A COMPENSAR)

Eventos do Movimento do período de 01/07/2021 à 31/07/2021

0155	ADICIONAL NOTURNO 20%	050:17
0182	FALTAS (EM HORAS)	012:00

Observação

Data : ___/___/___ Data : ___/___/___
Funcionário
Chefia Imediata



Relatório de Acompanhamento Mensal do termo de colaboração 001/2020
Hospital Municipal Oceânico de Niterói



Cartão de Ponto
VIVA RIO
Emissão: Julho/2021

Página 157 de 250

Seção: N.32.6 - HOSPITAL MUNICIPAL OCEANICO DE NITEROI
010.13
001598

SUSSEKIND MENDONCA, 200
CEPJ-- 00.343.941/0032-24

Data: 04/08/2021
Período: 01/07/2021 à 31/07/2021

Chapa	Nome do Funcionário		Cargo					Quantidade de Horas									
	Carteira de Trabalho	Função	Ent1	Sai1	Ent2	Sai2	Ent3	Sai3	Ent4	Sai4	Ent5	Sai5	Exec	Ad.Not	Atraso	Falta	Abono
00180469 26082 - 130		DANIEL DINIZ FERREIRO Auxiliar de Farmacia															
01/07/2021	QUI	20:08 +07:32											08:00	00:36			
02/07/2021	SEX																
03/07/2021	SAB	19:56 +07:40											08:00	00:16			
04/07/2021	DOM	18:41 +07:18											08:00				
05/07/2021	SEG	18:52 +07:10											08:00				
06/07/2021	TER																
07/07/2021	QUA	18:58 +07:19											08:00				
08/07/2021	QUI																
09/07/2021	SEX	18:51 +07:18											08:00				
10/07/2021	SAB																
11/07/2021	DOM	Troca de Escala															12:00
12/07/2021	SEG																
13/07/2021	TER	19:59 +07:18											08:00	00:41			
14/07/2021	QUA																
15/07/2021	QUI	19:17 +07:24											08:00				
16/07/2021	SEX																
17/07/2021	SAB	18:52 +07:23											08:00				
18/07/2021	DOM																
19/07/2021	SEG	18:58 +07:09											08:00				
20/07/2021	TER																
21/07/2021	QUA	18:48 +07:03											08:00				
22/07/2021	QUI																
23/07/2021	SEX	20:08 +07:32											08:00	00:36			
24/07/2021	SAB																
25/07/2021	DOM	19:26 +07:32											08:00				
26/07/2021	SEG																
27/07/2021	TER	20:02 +07:24											08:00	00:38			
28/07/2021	QUA																
29/07/2021	QUI	19:24 +07:41											00:17	08:00			
30/07/2021	SEX																
31/07/2021	SAB																12:00

Saldo de Horas Anterior: 000:26 (A PAGAR) Saldo do Período (01/07/2021 à 31/07/2021) : 002:30 (A PAGAR) Saldo de Horas Atual: 002:56 (A PAGAR)

Eventos do Movimento do período de 01/07/2021 à 31/07/2021

0155	ADICIONAL NOTURNO 20%	120:00
0182	FALTAS (EM HORAS)	012:00

Observação

Data : ___/___/___ Data : ___/___/___
Funcionário Chefia Imediata



Relatório de Acompanhamento Mensal do termo de colaboração 001/2020
Hospital Municipal Oceânico de Niterói



Cartão de Ponto
 VIVA RIO
 Emissão: Julho/2021

Página 158 de 250

Seção: N.32.6 - HOSPITAL MUNICIPAL OCEANICO DE NITEROI
 010.13
 001598

SUSSEKIND MENDONCA, 200
 CEPJ-- 00.343.941/0032-24

Data: 04/08/2021
 Período: 01/07/2021 à 31/07/2021

Chapa	Nome do Funcionário		Cargo					Quantidade de Horas									
	Carteira de Trabalho	Função	Ent1	Ent2	Ent3	Ent4	Ent5	Sai1	Sai2	Sai3	Sai4	Sai5	Exec	Ad.Not	Atraso	Falta	Abono
00180961 1401462 - 2789	DANIELA GOMES DE CARVALHO	Tecnico de Enfermagem															
01/07/2021	QUI	19:24 +07:19										08:00					
02/07/2021	SEX																
03/07/2021	SAB																
04/07/2021	DOM	18:43 +07:32										00:49	08:00				
05/07/2021	SEG																
06/07/2021	TER																
07/07/2021	QUA	18:37 +07:07										00:30	08:00				
08/07/2021	QUI																
09/07/2021	SEX																
10/07/2021	SAB	18:32 +07:24										00:52	08:00				
11/07/2021	DOM																
12/07/2021	SEG																
13/07/2021	TER	19:06 +07:17										00:17	08:00				
14/07/2021	QUA																
15/07/2021	QUI																
16/07/2021	SEX	* +07:41 +18:37 * 19:02 *										01:00	32:00				
17/07/2021	SAB																
18/07/2021	DOM																
19/07/2021	SEG														12:00		
20/07/2021	TER																
21/07/2021	QUA																
22/07/2021	QUI	18:48 +08:11										01:00	08:00				
23/07/2021	SEX																
24/07/2021	SAB																
25/07/2021	DOM	18:38 +07:09										00:31	08:00				
26/07/2021	SEG																
27/07/2021	TER																
28/07/2021	QUA	20:09 +07:05										08:00	01:04				
29/07/2021	QUI																
30/07/2021	SEX																
31/07/2021	SAB														12:00		

Saldo de Horas Anterior: 004:31 (A COMPENSAR) Saldo do Período (01/07/2021 à 31/07/2021) : 003:55 (A COMPENSAR) Saldo de Horas Atual: 008:26 (A COMPENSAR)

Eventos do Movimento do período de 01/07/2021 à 31/07/2021

0155 ADICIONAL NOTURNO 20% 096:00
 0182 FALTAS (EM HORAS) 024:00

Observação

Data : ___/___/___ Data : ___/___/___
 Funcionário Chefia Imediata



Relatório de Acompanhamento Mensal do termo de colaboração 001/2020
Hospital Municipal Oceânico de Niterói



Cartão de Ponto
VIVA RIO
Emissão: Julho/2021

Página 159 de 250

Seção: N.32.6 - HOSPITAL MUNICIPAL OCEANICO DE NITEROI
010.13
001598

SUSSEKIND MENDONCA, 200
CEPJ-- 00.343.941/0032-24

Data: 04/08/2021
Período: 01/07/2021 à 31/07/2021

Chapa	Nome do Funcionário		Cargo					Quantidade de Horas									
	Carteira de Trabalho	Função	Ent1	Sai1	Ent2	Sai2	Ent3	Sai3	Ent4	Sai4	Ent5	Sai5	Exec	Ad.Not	Atraso	Falta	Abono
N3226238 39060 - 177	DANIELE ALANDA FERREIRA MONTEIRO	Fisioterapeuta															
01/07/2021	QUI	07:11 18:51															
02/07/2021	SEX	19:01 +07:09										08:00					
03/07/2021	SAB																
04/07/2021	DOM	07:08 19:04															
05/07/2021	SEG																
06/07/2021	TER																
07/07/2021	QUA																
08/07/2021	QUI	07:34 19:04											00:30				
09/07/2021	SEX	18:46 +07:00										08:00					
10/07/2021	SAB																
11/07/2021	DOM																
12/07/2021	SEG																
13/07/2021	TER																
14/07/2021	QUA																
15/07/2021	QUI	07:09 19:04															
16/07/2021	SEX	18:45 +07:03										00:18	08:00				
17/07/2021	SAB																
18/07/2021	DOM	06:53 19:07															
19/07/2021	SEG																
20/07/2021	TER																
21/07/2021	QUA																
22/07/2021	QUI	07:10 19:11															
23/07/2021	SEX	18:36 +07:11										00:35	08:00				
24/07/2021	SAB																
25/07/2021	DOM																
26/07/2021	SEG																
27/07/2021	TER																
28/07/2021	QUA																
29/07/2021	QUI	Troca de Escala															12:00
30/07/2021	SEX	07:13 18:50															
31/07/2021	SAB	07:15 19:10										01:00					

Saldo de Horas Anterior: 001:26 (A COMPENSAR) Saldo do Período (01/07/2021 à 31/07/2021) : 001:23 (A COMPENSAR) Saldo de Horas Atual: 002:49 (A COMPENSAR)

Eventos do Movimento do período de 01/07/2021 à 31/07/2021

0155 ADICIONAL NOTURNO 20% 032:00

Observação

Data : ___/___/___ Data : ___/___/___
Funcionário Chefia Imediata



**Relatório de Acompanhamento Mensal do termo de colaboração 001/2020
Hospital Municipal Oceânico de Niterói**



Cartão de Ponto
VIVA RIO
Emissão: Julho/2021

Página 160 de 250

Seção: N.32.6 - HOSPITAL MUNICIPAL OCEANICO DE NITEROI
010.13
001598

SUSSEKIND MENDONCA, 200
CEPJ-- 00.343.941/0032-24

Data: 04/08/2021
Período: 01/07/2021 à 31/07/2021

Chapa	Nome do Funcionário		Cargo					Quantidade de Horas									
	Carteira de Trabalho	Função	Ent1	Sai1	Ent2	Sai2	Ent3	Sai3	Ent4	Sai4	Ent5	Sai5	Exec	Ad.Not	Atraso	Falta	Abono
00180963 66645 - 143	DANIELE DIAS DA SILVA	Tecnico de Enfermagem															
01/07/2021	QUI																
02/07/2021	SEX 07:39 +06:46											08:00					
03/07/2021	SAB																
04/07/2021	DOM																
05/07/2021	SEG Atestado Médico															12:00	
06/07/2021	TER																
07/07/2021	QUA																
08/07/2021	QUI 19:02 +07:10											08:00					
09/07/2021	SEX																
10/07/2021	SAB																
11/07/2021	DOM 19:09 +07:07											08:00					
12/07/2021	SEG																
13/07/2021	TER																
14/07/2021	QUA 18:57 +07:04											08:00					
15/07/2021	QUI																
16/07/2021	SEX																
17/07/2021	SAB 19:16 +06:59											08:00	00:17				
18/07/2021	DOM																
19/07/2021	SEG																
20/07/2021	TER 07:52 +07:15											01:00	08:00				
21/07/2021	QUA																
22/07/2021	QUI																
23/07/2021	SEX 19:08 +06:55											08:00					
24/07/2021	SAB																
25/07/2021	DOM																
26/07/2021	SEG 20:04 +06:54											08:00	01:10				
27/07/2021	TER																
28/07/2021	QUA																
29/07/2021	QUI 18:44 +07:16											00:32	08:00				
30/07/2021	SEX																
31/07/2021	SAB																

Saldo de Horas Anterior: 002:41 (A COMPENSAR) Saldo do Período (01/07/2021 à 31/07/2021) : 000:05 (A COMPENSAR) Saldo de Horas Atual: 002:46 (A COMPENSAR)

Eventos do Movimento do período de 01/07/2021 à 31/07/2021
0155 ADICIONAL NOTURNO 20% 072:00

Observação

Data : ___/___/___ Data : ___/___/___
Funcionário Chefia Imediata



Relatório de Acompanhamento Mensal do termo de colaboração 001/2020
Hospital Municipal Oceânico de Niterói



Cartão de Ponto
 VIVA RIO
 Emissão: Julho/2021

Página 161 de 250

Seção: N.32.6 - HOSPITAL MUNICIPAL OCEANICO DE NITEROI
 010.13
 001598

SUSSEKIND MENDONCA, 200
 CPF-- 00.343.941/0032-24

Data: 04/08/2021
 Período: 01/07/2021 à 31/07/2021

Chapa	Nome do Funcionário		Cargo					Quantidade de Horas									
	Carteira de Trabalho	Função	Ent1	Sai1	Ent2	Sai2	Ent3	Sai3	Ent4	Sai4	Ent5	Sai5	Exec	Ad.Not	Atraso	Falta	Abono
00180324		DANIELLE ARAUJO BAPTISTA															
2031891 - 0050		TÉCNICO DE ENFERMAGEM NIR															
01/07/2021	QUI																
02/07/2021	SEX	18:42 +06:55										08:00					
03/07/2021	SAB																
04/07/2021	DOM																
05/07/2021	SEG	18:48 +07:07										08:00					
06/07/2021	TER																
07/07/2021	QUA																
08/07/2021	QUI	18:42 +07:12										08:00					
09/07/2021	SEX																
10/07/2021	SAB																
11/07/2021	DOM	18:50 +07:14										08:00					
12/07/2021	SEG																
13/07/2021	TER																
14/07/2021	QUA	18:41 +06:59										08:00					
15/07/2021	QUI																
16/07/2021	SEX																
17/07/2021	SAB	18:53 +07:22										08:00					
18/07/2021	DOM																
19/07/2021	SEG																
20/07/2021	TER	18:58 +07:06										08:00					
21/07/2021	QUA																
22/07/2021	QUI																
23/07/2021	SEX	18:47 +07:21										08:00					
24/07/2021	SAB																
25/07/2021	DOM																
26/07/2021	SEG	18:39 +07:09										08:00					
27/07/2021	TER																
28/07/2021	QUA																
29/07/2021	QUI	18:47 +06:42										08:00					
30/07/2021	SEX																
31/07/2021	SAB																

Saldo de Horas Anterior: 000:04 (A PAGAR) Saldo do Período (01/07/2021 à 31/07/2021) : 000:00 (A COMPENSAR) Saldo de Horas Atual: 000:04 (A PAGAR)

Eventos do Movimento do período de 01/07/2021 à 31/07/2021
 0155 ADICIONAL NOTURNO 20% 080:00

Observação

Data : ___/___/___ Data : ___/___/___
 Funcionário Chefia Imediata



Relatório de Acompanhamento Mensal do termo de colaboração 001/2020
Hospital Municipal Oceânico de Niterói



Cartão de Ponto
 VIVA RIO
 Emissão: Julho/2021

Página 162 de 250

Seção: N.32.6 - HOSPITAL MUNICIPAL OCEANICO DE NITEROI
 010.13
 001598

SUSSEKIND MENDONCA, 200
 CEPJ-- 00.343.941/0032-24

Data: 04/08/2021
 Período: 01/07/2021 à 31/07/2021

Chapa	Nome do Funcionário		Cargo					Quantidade de Horas							
	Carteira de Trabalho	Função						Exec	Ad.Not	Atraso	Falta	Abono			
Data	Ent1	Sai1	Ent2	Sai2	Ent3	Sai3	Ent4	Sai4	Ent5	Sai5					
	00180964	DANIELLE RIBEIRO DE ASSIS		Tecnico de Enfermagem											
1010449 - 4786		Tecnico de Enfermagem		Tecnico de Enfermagem											
01/07/2021	QUI														
02/07/2021	SEX														
03/07/2021	SAB	19:24	+07:18								08:00				
04/07/2021	DOM														
05/07/2021	SEG														
06/07/2021	TER	19:14	+06:44								08:00	00:30			
07/07/2021	QUA														
08/07/2021	QUI														
09/07/2021	SEX	19:31	+07:19								08:00				
10/07/2021	SAB														
11/07/2021	DOM														
12/07/2021	SEG	19:02	+06:47								08:00				
13/07/2021	TER														
14/07/2021	QUA														
15/07/2021	QUI	19:44	+07:19								08:00	00:25			
16/07/2021	SEX														
17/07/2021	SAB														
18/07/2021	DOM	18:38	+06:40								08:00				
19/07/2021	SEG														
20/07/2021	TER														
21/07/2021	QUA	19:26	+07:21								08:00				
22/07/2021	QUI														
23/07/2021	SEX														
24/07/2021	SAB	18:50	+06:48								08:00				
25/07/2021	DOM														
26/07/2021	SEG														
27/07/2021	TER	19:28	+07:20								08:00				
28/07/2021	QUA														
29/07/2021	QUI														
30/07/2021	SEX	18:55	+06:42								08:00	00:18			
31/07/2021	SAB														

Saldo de Horas Anterior: 004:45 (A PAGAR) Saldo do Período (01/07/2021 à 31/07/2021) : 001:13 (A PAGAR) Saldo de Horas Atual: 005:58 (A PAGAR)

Eventos do Movimento do período de 01/07/2021 à 31/07/2021

0155 ADICIONAL NOTURNO 20% 080:00

Observação

Data : ___/___/___ Data : ___/___/___
Funcionário **Chefia Imediata**



Relatório de Acompanhamento Mensal do termo de colaboração 001/2020
Hospital Municipal Oceânico de Niterói



Cartão de Ponto
VIVA RIO
Emissão: Julho/2021

Página 163 de 250

Seção: N.32.6 - HOSPITAL MUNICIPAL OCEANICO DE NITEROI
010.13
001598

SUSSEKIND MENDONCA, 200
CPF-- 00.343.941/0032-24

Data: 04/08/2021
Período: 01/07/2021 à 31/07/2021

Chapa	Nome do Funcionário		Cargo					Quantidade de Horas							
	Carteira de Trabalho	Função						Exec	Ad.Not	Atraso	Falta	Abono			
Data	Ent1	Sai1	Ent2	Sai2	Ent3	Sai3	Ent4	Sai4	Ent5	Sai5					
N3226034	DANIELLE RIBEIRO PEREIRA WINTER		Tecnico de Enfermagem												
80186 - 157	Tecnico de Enfermagem		Tecnico de Enfermagem												
01/07/2021	QUI														
02/07/2021	SEX														
03/07/2021	SAB	07:03	+07:10								08:00				
04/07/2021	DOM														
05/07/2021	SEG														
06/07/2021	TER	Troca de Escala												12:00	
07/07/2021	QUA														
08/07/2021	QUI														
09/07/2021	SEX	07:07	+07:16								08:00				
10/07/2021	SAB														
11/07/2021	DOM														
12/07/2021	SEG	Troca de Escala												12:00	
13/07/2021	TER														
14/07/2021	QUA														
15/07/2021	QUI	07:19	+07:23								08:00				
16/07/2021	SEX														
17/07/2021	SAB														
18/07/2021	DOM	Atestado Médico												12:00	
19/07/2021	SEG														
20/07/2021	TER														
21/07/2021	QUA	Atestado Médico												12:00	
22/07/2021	QUI														
23/07/2021	SEX														
24/07/2021	SAB	Atestado Médico												12:00	
25/07/2021	DOM														
26/07/2021	SEG														
27/07/2021	TER	Atestado Médico												12:00	
28/07/2021	QUA														
29/07/2021	QUI														
30/07/2021	SEX	Atestado Médico												12:00	
31/07/2021	SAB														

Saldo de Horas Anterior: 000:00 (A COMPENSAR) Saldo do Período (01/07/2021 à 31/07/2021) : 000:00 (A COMPENSAR) Saldo de Horas Atual: 000:00 (A COMPENSAR)

Eventos do Movimento do período de 01/07/2021 à 31/07/2021
0155 ADICIONAL NOTURNO 20% 024:00

Observação

Data : ___/___/___ Data : ___/___/___
Funcionário Chefia Imediata



Relatório de Acompanhamento Mensal do termo de colaboração 001/2020
Hospital Municipal Oceânico de Niterói



Cartão de Ponto
 VIVA RIO
 Emissão: Julho/2021

Página 164 de 250

Seção: N.32.6 - HOSPITAL MUNICIPAL OCEANICO DE NITEROI
 010.13
 001598

SUSSEKIND MENDONCA, 200
 CPF-- 00.343.941/0032-24

Data: 04/08/2021
 Período: 01/07/2021 à 31/07/2021

Chapa	Nome do Funcionário		Cargo	Quantidade de Horas					
	Carteira de Trabalho	Função		Exec	Ad.Not	Atraso	Falta	Abono	
Data	Ent1	Sai1 Ent2 Sai2 Ent3 Sai3 Ent4 Sai4 Ent5 Sai5							
00180580 12.202 - 150		DANILA MARTINS BARBOSA Farmaceutico	Farmaceutico						
01/07/2021	QUI	19:01 +07:10		08:00					
02/07/2021	SEX								
03/07/2021	SAB								
04/07/2021	DOM	19:04 +07:13		08:00					
05/07/2021	SEG								
06/07/2021	TER								
07/07/2021	QUA	19:12 +07:23		08:00					
08/07/2021	QUI								
09/07/2021	SEX								
10/07/2021	SAB	19:00 +07:33		08:00					
11/07/2021	DOM								
12/07/2021	SEG								
13/07/2021	TER	18:59 +07:13		08:00					
14/07/2021	QUA								
15/07/2021	QUI								
16/07/2021	SEX	19:17 +07:34		08:00					
17/07/2021	SAB								
18/07/2021	DOM								
19/07/2021	SEG	19:17 +07:23		08:00					
20/07/2021	TER								
21/07/2021	QUA								
22/07/2021	QUI	Atestado Médico							12:00
23/07/2021	SEX								
24/07/2021	SAB								
25/07/2021	DOM	Atestado Médico							12:00
26/07/2021	SEG								
27/07/2021	TER								
28/07/2021	QUA						12:00		
29/07/2021	QUI								
30/07/2021	SEX								
31/07/2021	SAB						12:00		

Saldo de Horas Anterior: 000:00 (A COMPENSAR) Saldo do Período (01/07/2021 à 31/07/2021) : 000:00 (A COMPENSAR) Saldo de Horas Atual: 000:00 (A COMPENSAR)

Eventos do Movimento do período de 01/07/2021 à 31/07/2021

0155 ADICIONAL NOTURNO 20% 056:00
 0182 FALTAS (EM HORAS) 024:00

Observação

Data : ___/___/___ Data : ___/___/___
 Funcionário Chefia Imediata



Relatório de Acompanhamento Mensal do termo de colaboração 001/2020
Hospital Municipal Oceânico de Niterói



Cartão de Ponto
VIVA RIO
Emissão: Julho/2021

Página 165 de 250

Seção: N.32.6 - HOSPITAL MUNICIPAL OCEANICO DE NITEROI
010.13
001598

SUSSEKIND MENDONCA, 200
CEPJ-- 00.343.941/0032-24

Data: 04/08/2021
Período: 01/07/2021 à 31/07/2021

Chapa	Nome do Funcionário		Cargo					Quantidade de Horas									
	Carteira de Trabalho	Função	Ent1	Ent2	Ent3	Ent4	Ent5	Sai1	Sai2	Sai3	Sai4	Sai5	Exec	Ad.Not	Atraso	Falta	Abono
N3226435		DANNY DA CONCEICAO TEDERICHE ROMAO															
5712603 - 0050		Tecnico de Enfermagem															
01/07/2021	QUI																
02/07/2021	SEX																
03/07/2021	SAB	07:22 19:12															
04/07/2021	DOM																
05/07/2021	SEG																
06/07/2021	TER	06:54 18:52															
07/07/2021	QUA																
08/07/2021	QUI																
09/07/2021	SEX	07:37 19:10											00:27				
10/07/2021	SAB																
11/07/2021	DOM																
12/07/2021	SEG	06:50 18:34											00:26				
13/07/2021	TER																
14/07/2021	QUA																
15/07/2021	QUI	07:41 19:17											00:24				
16/07/2021	SEX																
17/07/2021	SAB																
18/07/2021	DOM	07:07 18:51															
19/07/2021	SEG																
20/07/2021	TER																
21/07/2021	QUA	07:27 19:15															
22/07/2021	QUI																
23/07/2021	SEX																
24/07/2021	SAB	07:25 19:00											00:25				
25/07/2021	DOM																
26/07/2021	SEG																
27/07/2021	TER	07:24 19:17															
28/07/2021	QUA																
29/07/2021	QUI																
30/07/2021	SEX	06:38 19:00											00:22				
31/07/2021	SAB																

Saldo de Horas Anterior:
000:28 (A COMPENSAR)

Saldo do Período (01/07/2021 à 31/07/2021) :
001:20 (A PAGAR)

Saldo de Horas Atual:
000:52 (A PAGAR)

Observação

Data : ___/___/___

Funcionário

Data : ___/___/___

Chefia Imediata



Relatório de Acompanhamento Mensal do termo de colaboração 001/2020
Hospital Municipal Oceânico de Niterói



Cartão de Ponto
VIVA RIO
Emissão: Julho/2021

Página 166 de 250

Seção: N.32.6 - HOSPITAL MUNICIPAL OCEANICO DE NITEROI
010.13
001598

SUSSEKIND MENDONCA, 200
CEPJ-- 00.343.941/0032-24

Data: 04/08/2021
Período: 01/07/2021 à 31/07/2021

Chapa	Nome do Funcionário		Cargo	Quantidade de Horas																
	Carteira de Trabalho	Função		Exec	Ad.Not	Atraso	Falta	Abono												
Data	Ent1	Sai1	Ent2	Sai2	Ent3	Sai3	Ent4	Sai4	Ent5	Sai5										
00180650			DAVID GABRIEL FIRMINO																	
4095076 - 0010			Enfermeiro																	
01/07/2021	QUI	18:54	18:37									08:00								
02/07/2021	SEX																			
03/07/2021	SAB																			
04/07/2021	DOM	Troca de Escala																		12:00
05/07/2021	SEG																			
06/07/2021	TER																			
07/07/2021	QUA	19:00	18:50									08:00								
08/07/2021	QUI																			
09/07/2021	SEX																			
10/07/2021	SAB	Troca de Escala																		12:00
11/07/2021	DOM																			
12/07/2021	SEG																			
13/07/2021	TER	19:02	18:19									08:00								
14/07/2021	QUA																			
15/07/2021	QUI																			
16/07/2021	SEX	Troca de Escala																		12:00
17/07/2021	SAB																			
18/07/2021	DOM																			
19/07/2021	SEG	19:17	18:28									08:00								
20/07/2021	TER																			
21/07/2021	QUA																			
22/07/2021	QUI	06:53	19:00																	
23/07/2021	SEX																			
24/07/2021	SAB																			
25/07/2021	DOM	07:18	19:01											00:17						
26/07/2021	SEG																			
27/07/2021	TER																			
28/07/2021	QUA	Troca de Escala																		12:00
29/07/2021	QUI																			
30/07/2021	SEX																			
31/07/2021	SAB	07:04	19:40									00:40								

Saldo de Horas Anterior: 001:04 (A COMPENSAR) Saldo do Período (01/07/2021 à 31/07/2021) : 000:23 (A COMPENSAR) Saldo de Horas Atual: 001:27 (A COMPENSAR)

Eventos do Movimento do período de 01/07/2021 à 31/07/2021

0155 ADICIONAL NOTURNO 20% 032:00

Observação

Data : ___/___/___ Data : ___/___/___
Funcionário Chefia Imediata



Relatório de Acompanhamento Mensal do termo de colaboração 001/2020
Hospital Municipal Oceânico de Niterói



Cartão de Ponto
 VIVA RIO
 Emissão: Julho/2021

Página 167 de 250

Seção: N.32.6 - HOSPITAL MUNICIPAL OCEANICO DE NITEROI
 010.13
 001598

SUSSEKIND MENDONCA, 200
 CPF-- 00.343.941/0032-24

Data: 04/08/2021
 Período: 01/07/2021 à 31/07/2021

Chapa	Nome do Funcionário		Cargo					Quantidade de Horas									
	Carteira de Trabalho	Função	Ent1	Sai1	Ent2	Sai2	Ent3	Sai3	Ent4	Sai4	Ent5	Sai5	Exec	Ad.Not	Atraso	Falta	Abono
N3226398 93206 - 155		DAYSE MARA MARTINS RAPOSO Tecnico de Enfermagem															
01/07/2021	QUI																
02/07/2021	SEX	06:34 +07:12										08:00					
03/07/2021	SAB																
04/07/2021	DOM																
05/07/2021	SEG	19:07 +07:23										00:23	08:00				
06/07/2021	TER																
07/07/2021	QUA																
08/07/2021	QUI	18:44 +07:21										00:37	08:00				
09/07/2021	SEX																
10/07/2021	SAB																
11/07/2021	DOM	18:56 +07:13											08:00				
12/07/2021	SEG																
13/07/2021	TER																
14/07/2021	QUA	19:02 +07:08											08:00				
15/07/2021	QUI																
16/07/2021	SEX																
17/07/2021	SAB	19:52 +06:52											08:00	01:00			
18/07/2021	DOM																
19/07/2021	SEG																
20/07/2021	TER	18:58 +07:11											08:00				
21/07/2021	QUA																
22/07/2021	QUI																
23/07/2021	SEX	18:43 +07:24											00:41	08:00			
24/07/2021	SAB																
25/07/2021	DOM																
26/07/2021	SEG	19:02 +07:07											08:00				
27/07/2021	TER																
28/07/2021	QUA																
29/07/2021	QUI	18:42 +06:54											00:18	08:00			
30/07/2021	SEX																
31/07/2021	SAB																

Saldo de Horas Anterior: 003:12 (A COMPENSAR) Saldo do Período (01/07/2021 à 31/07/2021) : 000:59 (A COMPENSAR) Saldo de Horas Atual: 004:11 (A COMPENSAR)

Eventos do Movimento do período de 01/07/2021 à 31/07/2021
 0155 ADICIONAL NOTURNO 20% 080:00

Observação

Data : ___/___/___ Data : ___/___/___
 Funcionário Chefia Imediata



Relatório de Acompanhamento Mensal do termo de colaboração 001/2020
Hospital Municipal Oceânico de Niterói



Cartão de Ponto
VIVA RIO
Emissão: Julho/2021

Página 168 de 250

Seção: N.32.6 - HOSPITAL MUNICIPAL OCEANICO DE NITEROI
010.13
001598

SUSSEKIND MENDONCA, 200
CPF-- 00.343.941/0032-24

Data: 04/08/2021
Período: 01/07/2021 à 31/07/2021

Chapa	Nome do Funcionário					Cargo	Quantidade de Horas									
	Carteira de Trabalho	Função					Exec	Ad.Not	Atraso	Falta	Abono					
Data	Ent1	Sai1	Ent2	Sai2	Ent3	Sai3	Ent4	Sai4	Ent5	Sai5						
00180882	DEBORA CANDIDO MARIA					Auxiliar										
10351 - 141	Auxiliar de Farmacia															
01/07/2021	QUI	19:24	+07:10								08:00					
02/07/2021	SEX															
03/07/2021	SAB	Troca de Escala												12:00		
04/07/2021	DOM															
05/07/2021	SEG	19:14	+07:26								08:00					
06/07/2021	TER															
07/07/2021	QUA	18:52	+07:11								08:00					
08/07/2021	QUI															
09/07/2021	SEX	19:02	+07:24								08:00					
10/07/2021	SAB															
11/07/2021	DOM	07:09	+07:21								08:00					
12/07/2021	SEG															
13/07/2021	TER	19:20	+06:38								08:00	00:42				
14/07/2021	QUA															
15/07/2021	QUI	20:16	+07:55								08:00	00:21				
16/07/2021	SEX															
17/07/2021	SAB	Troca de Escala												12:00		
18/07/2021	DOM															
19/07/2021	SEG	18:25	+07:12								08:00					
20/07/2021	TER															
21/07/2021	QUA	19:07	+07:28								08:00					
22/07/2021	QUI															
23/07/2021	SEX	Troca de Escala												12:00		
24/07/2021	SAB	19:04	+07:09								08:00					
25/07/2021	DOM	18:29	+07:14								08:00					
26/07/2021	SEG															
27/07/2021	TER	19:18	+07:06								08:00					
28/07/2021	QUA															
29/07/2021	QUI	18:48	+07:24								08:00					
30/07/2021	SEX															
31/07/2021	SAB	06:49	19:00													

Saldo de Horas Anterior: 002:00 (A COMPENSAR) Saldo do Período (01/07/2021 à 31/07/2021) : 001:03 (A PAGAR) Saldo de Horas Atual: 000:57 (A COMPENSAR)

Eventos do Movimento do período de 01/07/2021 à 31/07/2021
0155 ADICIONAL NOTURNO 20% 104:00

Observação

Data : ___/___/___ Data : ___/___/___
Funcionário Chefia Imediata



Relatório de Acompanhamento Mensal do termo de colaboração 001/2020
Hospital Municipal Oceânico de Niterói



Cartão de Ponto
VIVA RIO
Emissão: Julho/2021

Página 169 de 250

Seção: N.32.6 - HOSPITAL MUNICIPAL OCEANICO DE NITEROI
010.13
001598

SUSSEKIND MENDONCA, 200
CPF-- 00.343.941/0032-24

Data: 04/08/2021
Período: 01/07/2021 à 31/07/2021

Chapa	Nome do Funcionário		Cargo					Quantidade de Horas									
Carteira de Trabalho	Função																
Data	Ent1	Sai1	Ent2	Sai2	Ent3	Sai3	Ent4	Sai4	Ent5	Sai5	Exec	Ad.Not	Atraso	Falta	Abono		
00180404	DEBORA CRISTINA DIAS DOS SANTOS																
8453140 - 0050	Enfermeiro Rotina																
01/07/2021	QUI	11:28	18:31										01:57				
02/07/2021	SEX	10:35	17:13										02:22				
03/07/2021	SAB																
04/07/2021	DOM																
05/07/2021	SEG	08:30	17:26														
06/07/2021	TER												09:00				
07/07/2021	QUA	08:30	17:35														
08/07/2021	QUI	11:00	19:04										00:56				
09/07/2021	SEX	10:57	16:32										03:25				
10/07/2021	SAB																
11/07/2021	DOM																
12/07/2021	SEG	Atestado Médico													09:00		
13/07/2021	TER	Atestado Médico													09:00		
14/07/2021	QUA	Atestado Médico													09:00		
15/07/2021	QUI	08:47	17:40														
16/07/2021	SEX	09:53	16:50										02:03				
17/07/2021	SAB																
18/07/2021	DOM																
19/07/2021	SEG	10:00	18:15										00:45				
20/07/2021	TER	08:55	18:43						00:43								
21/07/2021	QUA	08:00	17:48						01:00								
22/07/2021	QUI	08:50	19:10						01:10								
23/07/2021	SEX	08:30	17:30														
24/07/2021	SAB																
25/07/2021	DOM																
26/07/2021	SEG	09:10	17:00										01:00				
27/07/2021	TER	09:31	18:00										00:31				
28/07/2021	QUA	08:47	17:00										00:47				
29/07/2021	QUI	08:05	17:02														
30/07/2021	SEX	10:26	17:00										02:26				
31/07/2021	SAB																

Saldo de Horas Anterior: 002:11 (A COMPENSAR) Saldo do Período (01/07/2021 à 31/07/2021) : 013:19 (A PAGAR) Saldo de Horas Atual: 011:08 (A PAGAR)

Eventos do Movimento do período de 01/07/2021 à 31/07/2021

0182 FALTAS (EM HORAS) 009:00

Observação

Data : ___/___/___ Data : ___/___/___
Funcionário Chefia Imediata



**Relatório de Acompanhamento Mensal do termo de colaboração 001/2020
Hospital Municipal Oceânico de Niterói**



Cartão de Ponto
VIVA RIO
Emissão: Julho/2021

Página 170 de 250

Seção: N.32.6 - HOSPITAL MUNICIPAL OCEANICO DE NITEROI
010.13
001598

SUSSEKIND MENDONCA, 200
CEPJ-- 00.343.941/0032-24

Data: 04/08/2021
Período: 01/07/2021 à 31/07/2021

Chapa	Nome do Funcionário		Cargo					Quantidade de Horas							
	Carteira de Trabalho	Função						Exec	Ad.Not	Atraso	Falta	Abono			
Data	Ent1	Sai1	Ent2	Sai2	Ent3	Sai3	Ent4	Sai4	Ent5	Sai5					
N3226188 6753414 - 0060			DEBORA ELAINE SANTOS ALMAGRO				Tecnico de Enfermagem								
01/07/2021	QUI														
02/07/2021	SEX														
03/07/2021	SAB	07:21	18:37									00:44			
04/07/2021	DOM														
05/07/2021	SEG														
06/07/2021	TER	07:37	19:14									00:23			
07/07/2021	QUA														
08/07/2021	QUI														
09/07/2021	SEX	07:22	18:29									00:53			
10/07/2021	SAB														
11/07/2021	DOM														
12/07/2021	SEG	11:52	19:04									04:48			
13/07/2021	TER														
14/07/2021	QUA	07:30	19:14												
15/07/2021	QUI	Troca de Escala													12:00
16/07/2021	SEX														
17/07/2021	SAB														
18/07/2021	DOM	07:54	18:27									01:27			
19/07/2021	SEG														
20/07/2021	TER														
21/07/2021	QUA	07:56	19:18									00:38			
22/07/2021	QUI														
23/07/2021	SEX														
24/07/2021	SAB	07:09	19:02												
25/07/2021	DOM														
26/07/2021	SEG														
27/07/2021	TER	06:58	19:13												
28/07/2021	QUA														
29/07/2021	QUI														
30/07/2021	SEX	07:16	19:17												
31/07/2021	SAB														

Saldo de Horas Anterior:
003:31 (A PAGAR)

Saldo do Período (01/07/2021 à 31/07/2021) :
008:53 (A PAGAR)

Saldo de Horas Atual:
012:24 (A PAGAR)

Observação

Data : ___/___/___

Funcionário

Data : ___/___/___

Chefia Imediata



Relatório de Acompanhamento Mensal do termo de colaboração 001/2020
Hospital Municipal Oceânico de Niterói



Cartão de Ponto
 VIVA RIO
 Emissão: Julho/2021

Página 171 de 250

Seção: N.32.6 - HOSPITAL MUNICIPAL OCEANICO DE NITEROI
 010.13
 001598

SUSSEKIND MENDONCA, 200
 CPF-- 00.343.941/0032-24

Data: 04/08/2021
 Período: 01/07/2021 à 31/07/2021

Chapa	Nome do Funcionário		Cargo					Quantidade de Horas									
	Carteira de Trabalho	Função	Ent1	Sai1	Ent2	Sai2	Ent3	Sai3	Ent4	Sai4	Ent5	Sai5	Exec	Ad.Not	Atraso	Falta	Abono
N3226453 4240442 - 0050	DEBORA FRAZAO MOTA DE MENEZES	AUXILIAR ADMINISTRATIVO															
01/07/2021	QUI	Atestado Médico															12:00
02/07/2021	SEX																
03/07/2021	SAB	06:56 19:00															
04/07/2021	DOM																
05/07/2021	SEG	12:08 19:07											05:01				
06/07/2021	TER																
07/07/2021	QUA	Atestado Médico															12:00
08/07/2021	QUI																
09/07/2021	SEX	Atestado Médico															12:00
10/07/2021	SAB																
11/07/2021	DOM	Atestado Médico															12:00
12/07/2021	SEG																
13/07/2021	TER	06:47 19:22											00:22				
14/07/2021	QUA																
15/07/2021	QUI	07:07 19:07															
16/07/2021	SEX																
17/07/2021	SAB	07:35 19:04												00:31			
18/07/2021	DOM																
19/07/2021	SEG	06:49 19:09															
20/07/2021	TER	06:54 19:11															
21/07/2021	QUA	06:54 19:14															
22/07/2021	QUI																
23/07/2021	SEX	Troca de Escala															12:00
24/07/2021	SAB																
25/07/2021	DOM	06:48 19:05															
26/07/2021	SEG																
27/07/2021	TER	06:38 19:08												00:30			
28/07/2021	QUA																
29/07/2021	QUI	06:45 19:04															
30/07/2021	SEX																
31/07/2021	SAB	07:04 19:00															
Saldo de Horas Anterior:			Saldo do Período (01/07/2021 à 31/07/2021) :									Saldo de Horas Atual:					
004:35 (A COMPENSAR)			004:40 (A PAGAR)									000:05 (A PAGAR)					

Observação

Data : ___/___/___ Data : ___/___/___
 Funcionário Chefia Imediata



Relatório de Acompanhamento Mensal do termo de colaboração 001/2020
Hospital Municipal Oceânico de Niterói



Cartão de Ponto
VIVA RIO
Emissão: Julho/2021

Página 172 de 250

Seção: N.32.6 - HOSPITAL MUNICIPAL OCEANICO DE NITEROI
010.13
001598

SUSSEKIND MENDONCA, 200
CPF-- 00.343.941/0032-24

Data: 04/08/2021
Período: 01/07/2021 à 31/07/2021

Chapa	Nome do Funcionário		Cargo					Quantidade de Horas								
	Carteira de Trabalho	Função	Sai1	Ent2	Sai2	Ent3	Sai3	Ent4	Sai4	Ent5	Sai5	Exec	Ad.Not	Atraso	Falta	Abono
00180883 132445 - 061		DEBORA PAES FONSECA Fisioterapeuta														
01/07/2021	QUI															
02/07/2021	SEX															
03/07/2021	SAB	07:19 18:54											00:25			
04/07/2021	DOM															
05/07/2021	SEG	07:25 +07:49									00:24	08:00				
06/07/2021	TER															
07/07/2021	QUA															
08/07/2021	QUI															
09/07/2021	SEX															
10/07/2021	SAB	07:15 18:06											00:54			
11/07/2021	DOM															
12/07/2021	SEG	07:25 +07:05										08:00	00:20			
13/07/2021	TER															
14/07/2021	QUA															
15/07/2021	QUI															
16/07/2021	SEX															
17/07/2021	SAB														12:00	
18/07/2021	DOM															
19/07/2021	SEG	07:12 +07:41										00:41	08:00			
20/07/2021	TER															
21/07/2021	QUA															
22/07/2021	QUI															
23/07/2021	SEX															
24/07/2021	SAB															
25/07/2021	DOM															
26/07/2021	SEG	07:18 +07:22											08:00			
27/07/2021	TER															
28/07/2021	QUA															
29/07/2021	QUI															
30/07/2021	SEX															
31/07/2021	SAB	07:52 19:16											00:36			

Saldo de Horas Anterior: 001:59 (A PAGAR) Saldo do Período (01/07/2021 à 31/07/2021) : 001:10 (A PAGAR) Saldo de Horas Atual: 003:09 (A PAGAR)

Eventos do Movimento do período de 01/07/2021 à 31/07/2021

0155 ADICIONAL NOTURNO 20% 032:00
0182 FALTAS (EM HORAS) 012:00

Observação

Data : ___/___/___ Data : ___/___/___
Funcionário Chefia Imediata



**Relatório de Acompanhamento Mensal do termo de colaboração 001/2020
Hospital Municipal Oceânico de Niterói**



Cartão de Ponto
VIVA RIO
Emissão: Julho/2021

Página 173 de 250

Seção: N.32.6 - HOSPITAL MUNICIPAL OCEANICO DE NITEROI
010.13
001598

SUSSEKIND MENDONCA, 200
CPF-- 00.343.941/0032-24

Data: 04/08/2021
Período: 01/07/2021 à 31/07/2021

Chapa	Nome do Funcionário		Cargo					Quantidade de Horas							
								Exec	Ad.Not	Atraso	Falta	Abono			
Carteira de Trabalho	Função														
Data	Ent1	Sai1	Ent2	Sai2	Ent3	Sai3	Ent4	Sai4	Ent5	Sai5	Exec	Ad.Not	Atraso	Falta	Abono
00180966	DEBORA REGINA BRAGA MUNIZ														
2892383 - 0060	Técnico de Enfermagem Apoio														
01/07/2021	QUI	08:04	16:59												
02/07/2021	SEX	08:02	16:01							00:59					
03/07/2021	SAB														
04/07/2021	DOM														
05/07/2021	SEG	08:12	17:00												
06/07/2021	TER	08:12	17:04												
07/07/2021	QUA	08:24	16:58							00:24					
08/07/2021	QUI	07:54	16:54												
09/07/2021	SEX	08:13	15:58							01:15					
10/07/2021	SAB														
11/07/2021	DOM														
12/07/2021	SEG	07:00	17:00						01:00						
13/07/2021	TER	08:06	16:55												
14/07/2021	QUA	08:17	17:07							00:17					
15/07/2021	QUI	Atestado Médico												09:00	
16/07/2021	SEX	08:19	15:56							01:23					
17/07/2021	SAB														
18/07/2021	DOM														
19/07/2021	SEG	08:24	17:01							00:24					
20/07/2021	TER	08:04	16:59												
21/07/2021	QUA	08:17	17:00							00:17					
22/07/2021	QUI	08:00	17:07												
23/07/2021	SEX	07:54	16:10							00:50					
24/07/2021	SAB														
25/07/2021	DOM														
26/07/2021	SEG	08:07	17:16						00:16						
27/07/2021	TER	08:00	17:00												
28/07/2021	QUA	07:20	15:58							00:22					
29/07/2021	QUI	08:17	17:01							00:17					
30/07/2021	SEX	08:20	16:19							01:01					
31/07/2021	SAB														

Saldo de Horas Anterior:
003:58 (A PAGAR)

Saldo do Período (01/07/2021 à 31/07/2021) :
006:13 (A PAGAR)

Saldo de Horas Atual:
010:11 (A PAGAR)

Observação

Data : ___/___/___

Funcionário

Data : ___/___/___

Chefia Imediata



Relatório de Acompanhamento Mensal do termo de colaboração 001/2020
Hospital Municipal Oceânico de Niterói



Cartão de Ponto
 VIVA RIO
 Emissão: Julho/2021

Página 174 de 250

Seção: N.32.6 - HOSPITAL MUNICIPAL OCEANICO DE NITEROI
 010.13
 001598

SUSSEKIND MENDONCA, 200
 CPF-- 00.343.941/0032-24

Data: 04/08/2021
 Período: 01/07/2021 à 31/07/2021

Chapa	Nome do Funcionário		Cargo	Quantidade de Horas						
	Carteira de Trabalho	Função		Exec	Ad.Not	Atraso	Falta	Abono		
Data	Ent1	Sai1	Ent2	Sai2	Ent3	Sai3	Ent4	Sai4	Ent5	Sai5
00180967			DEBORAH SANTANA INOCENCIO							
38857 - 167			Tecnico de Enfermagem							
01/07/2021	QUI	06:44	+07:43						08:00	
02/07/2021	SEX									
03/07/2021	SAB									
04/07/2021	DOM		Troca de Escala							12:00
05/07/2021	SEG									
06/07/2021	TER									
07/07/2021	QUA	06:34	+07:30						08:00	
08/07/2021	QUI									
09/07/2021	SEX									
10/07/2021	SAB		Troca de Escala							12:00
11/07/2021	DOM									
12/07/2021	SEG									
13/07/2021	TER	06:33	+06:55						08:00	
14/07/2021	QUA									
15/07/2021	QUI									
16/07/2021	SEX		Troca de Escala							12:00
17/07/2021	SAB									
18/07/2021	DOM									
19/07/2021	SEG	06:43	+06:42						01:00	08:00
20/07/2021	TER									
21/07/2021	QUA									
22/07/2021	QUI		Troca de Escala							12:00
23/07/2021	SEX									
24/07/2021	SAB									
25/07/2021	DOM	06:50	19:51						00:51	
26/07/2021	SEG									
27/07/2021	TER									
28/07/2021	QUA	06:42	19:44						01:00	
29/07/2021	QUI									
30/07/2021	SEX									
31/07/2021	SAB	06:26	18:15							

Saldo de Horas Anterior: 005:19 (A COMPENSAR) Saldo do Período (01/07/2021 à 31/07/2021) : 002:51 (A COMPENSAR) Saldo de Horas Atual: 008:10 (A COMPENSAR)

Eventos do Movimento do período de 01/07/2021 à 31/07/2021
 0155 ADICIONAL NOTURNO 20% 032:00

Observação

Data : ___/___/___ Data : ___/___/___
 Funcionário Chefia Imediata



Relatório de Acompanhamento Mensal do termo de colaboração 001/2020
Hospital Municipal Oceânico de Niterói



Cartão de Ponto
 VIVA RIO
 Emissão: Julho/2021

Página 175 de 250

Seção: N.32.6 - HOSPITAL MUNICIPAL OCEANICO DE NITEROI
 010.13
 001598

SUSSEKIND MENDONCA, 200
 CEPJ-- 00.343.941/0032-24

Data: 04/08/2021
 Período: 01/07/2021 à 31/07/2021

Chapa	Nome do Funcionário		Cargo					Quantidade de Horas									
	Carteira de Trabalho	Função	Ent1	Sai1	Ent2	Sai2	Ent3	Sai3	Ent4	Sai4	Ent5	Sai5	Exec	Ad.Not	Atraso	Falta	Abono
00180651 0531329 - 0050		DEISY LUCY DA CONCEICAO BRAVO Tecnico de Enfermagem															
01/07/2021	QUI																
02/07/2021	SEX																
03/07/2021	SAB	18:33 +06:43										08:00					
04/07/2021	DOM																
05/07/2021	SEG																
06/07/2021	TER	19:00 +07:32										00:32	08:00				
07/07/2021	QUA																
08/07/2021	QUI																
09/07/2021	SEX	19:12 +07:31										00:31	08:00				
10/07/2021	SAB																
11/07/2021	DOM																
12/07/2021	SEG	19:06 +07:22										00:22	08:00				
13/07/2021	TER																
14/07/2021	QUA																
15/07/2021	QUI	18:52 +07:20										00:20	08:00				
16/07/2021	SEX																
17/07/2021	SAB																
18/07/2021	DOM	18:27 +07:39										01:00	08:00				
19/07/2021	SEG																
20/07/2021	TER																
21/07/2021	QUA	18:47 +07:23										00:36	08:00				
22/07/2021	QUI																
23/07/2021	SEX																
24/07/2021	SAB	18:32 +07:18										00:46	08:00				
25/07/2021	DOM																
26/07/2021	SEG																
27/07/2021	TER	19:01 +07:35										00:35	08:00				
28/07/2021	QUA																
29/07/2021	QUI																
30/07/2021	SEX	18:48 +07:37										00:49	08:00				
31/07/2021	SAB																

Saldo de Horas Anterior: 003:02 (A COMPENSAR) Saldo do Período (01/07/2021 à 31/07/2021) : 005:31 (A COMPENSAR) Saldo de Horas Atual: 008:33 (A COMPENSAR)

Eventos do Movimento do período de 01/07/2021 à 31/07/2021
 0155 ADICIONAL NOTURNO 20% 080:00

Observação

Data : ___/___/___ Data : ___/___/___
 Funcionário Chefia Imediata



Relatório de Acompanhamento Mensal do termo de colaboração 001/2020
Hospital Municipal Oceânico de Niterói



Cartão de Ponto
VIVA RIO
Emissão: Julho/2021

Página 176 de 250

Seção: N.32.6 - HOSPITAL MUNICIPAL OCEANICO DE NITEROI
010.13
001598

SUSSEKIND MENDONCA, 200
CEPJ-- 00.343.941/0032-24

Data: 04/08/2021
Período: 01/07/2021 à 31/07/2021

Chapa	Nome do Funcionário		Cargo					Quantidade de Horas							
	Carteira de Trabalho	Função						Exec	Ad.Not	Atraso	Falta	Abono			
Data	Ent1	Sai1	Ent2	Sai2	Ent3	Sai3	Ent4	Sai4	Ent5	Sai5					
00180405															
37032 - 098															
01/07/2021	QUI														
02/07/2021	SEX														
03/07/2021	SAB														
04/07/2021	DOM														
05/07/2021	SEG														
06/07/2021	TER														
07/07/2021	QUA	06:54	+07:36								00:36	08:00			
08/07/2021	QUI														
09/07/2021	SEX														
10/07/2021	SAB														
11/07/2021	DOM														
12/07/2021	SEG														
13/07/2021	TER														
14/07/2021	QUA	06:43	+07:17								00:34	08:00			
15/07/2021	QUI														
16/07/2021	SEX														
17/07/2021	SAB														
18/07/2021	DOM														
19/07/2021	SEG														
20/07/2021	TER														
21/07/2021	QUA	06:37	+07:46								01:00	08:00			
22/07/2021	QUI														
23/07/2021	SEX														
24/07/2021	SAB														
25/07/2021	DOM	06:45	+07:22								00:22	08:00			
26/07/2021	SEG														
27/07/2021	TER														
28/07/2021	QUA	06:44	19:01										11:43		
29/07/2021	QUI														
30/07/2021	SEX														
31/07/2021	SAB														

Saldo de Horas Anterior: 009:11 (A COMPENSAR) Saldo do Período (01/07/2021 à 31/07/2021) : 009:11 (A PAGAR) Saldo de Horas Atual: 000:00 (A COMPENSAR)

Eventos do Movimento do período de 01/07/2021 à 31/07/2021

0155 ADICIONAL NOTURNO 20% 032:00

Observação

Data : ___/___/___ Data : ___/___/___
Funcionário Chefia Imediata



Relatório de Acompanhamento Mensal do termo de colaboração 001/2020
Hospital Municipal Oceânico de Niterói



Cartão de Ponto
 VIVA RIO
 Emissão: Julho/2021

Página 177 de 250

Seção: N.32.6 - HOSPITAL MUNICIPAL OCEANICO DE NITEROI
 010.13
 001598

SUSSEKIND MENDONCA, 200
 CPF-- 00.343.941/0032-24

Data: 04/08/2021
 Período: 01/07/2021 à 31/07/2021

Chapa	Nome do Funcionário		Cargo					Quantidade de Horas							
	Carteira de Trabalho	Função						Exec	Ad.Not	Atraso	Falta	Abono			
Data	Ent1	Sai1	Ent2	Sai2	Ent3	Sai3	Ent4	Sai4	Ent5	Sai5					
N3226157 07220 - 116			DIANA DA SILVA MANOEL												
			Tecnico de Enfermagem												
01/07/2021	QUI														
02/07/2021	SEX														
03/07/2021	SAB	07:03	19:30								00:30				
04/07/2021	DOM														
05/07/2021	SEG														
06/07/2021	TER	07:29	19:30												
07/07/2021	QUA														
08/07/2021	QUI														
09/07/2021	SEX	07:14	19:07												
10/07/2021	SAB														
11/07/2021	DOM														
12/07/2021	SEG	07:11	19:25								00:25				
13/07/2021	TER														
14/07/2021	QUA														
15/07/2021	QUI	07:04	19:28								00:28				
16/07/2021	SEX														
17/07/2021	SAB														
18/07/2021	DOM	07:14	19:01												
19/07/2021	SEG														
20/07/2021	TER														
21/07/2021	QUA	07:11	19:40								00:40				
22/07/2021	QUI														
23/07/2021	SEX														
24/07/2021	SAB	07:00	19:07												
25/07/2021	DOM														
26/07/2021	SEG														
27/07/2021	TER	07:12	19:00												
28/07/2021	QUA														
29/07/2021	QUI														
30/07/2021	SEX	07:09	19:12												
31/07/2021	SAB														

Saldo de Horas Anterior: 003:39 (A COMPENSAR) Saldo do Período (01/07/2021 à 31/07/2021) : 002:03 (A COMPENSAR) Saldo de Horas Atual: 005:42 (A COMPENSAR)

Observação

Data : ___/___/___ Data : ___/___/___
 Funcionário Chefia Imediata



Relatório de Acompanhamento Mensal do termo de colaboração 001/2020
Hospital Municipal Oceânico de Niterói



Cartão de Ponto
 VIVA RIO
 Emissão: Julho/2021

Página 178 de 250

Seção: N.32.6 - HOSPITAL MUNICIPAL OCEANICO DE NITEROI
 010.13
 001598

SUSSEKIND MENDONCA, 200
 CEPJ-- 00.343.941/0032-24

Data: 04/08/2021
 Período: 01/07/2021 à 31/07/2021

Chapa	Nome do Funcionário		Cargo	Quantidade de Horas						
	Carteira de Trabalho	Função		Exec	Ad.Not	Atraso	Falta	Abono		
Data	Ent1	Sai1	Ent2	Sai2	Ent3	Sai3	Ent4	Sai4	Ent5	Sai5
N3226176 08226 - 146	DIEGO DA SILVA FERREIRA Fisioterapeuta		Fisioterapeuta							
01/07/2021	QUI	07:25	19:02							
02/07/2021	SEX									
03/07/2021	SAB									
04/07/2021	DOM	18:55	+07:29				00:29	08:00		
05/07/2021	SEG	19:26	+07:02					08:00	00:24	
06/07/2021	TER									
07/07/2021	QUA									
08/07/2021	QUI	07:33	19:07						00:26	
09/07/2021	SEX									
10/07/2021	SAB									
11/07/2021	DOM	19:15	+07:17				00:17	08:00		
12/07/2021	SEG	19:25	+07:07					08:00		
13/07/2021	TER									
14/07/2021	QUA									
15/07/2021	QUI	07:07	18:50							
16/07/2021	SEX									
17/07/2021	SAB									
18/07/2021	DOM	19:34	+07:30					08:00		
19/07/2021	SEG									12:00
20/07/2021	TER									
21/07/2021	QUA									
22/07/2021	QUI									12:00
23/07/2021	SEX									
24/07/2021	SAB									
25/07/2021	DOM	19:11	+07:06					08:00		
26/07/2021	SEG									
27/07/2021	TER									
28/07/2021	QUA									
29/07/2021	QUI	07:31	19:06						00:25	
30/07/2021	SEX									
31/07/2021	SAB									

Saldo de Horas Anterior: 005:39 (A COMPENSAR) Saldo do Período (01/07/2021 à 31/07/2021) : 000:52 (A PAGAR) Saldo de Horas Atual: 004:47 (A COMPENSAR)

Eventos do Movimento do período de 01/07/2021 à 31/07/2021

0155	ADICIONAL NOTURNO 20%	048:00
0182	FALTAS (EM HORAS)	024:00

Observação

Data : ___/___/___ Data : ___/___/___
 Funcionário Chefia Imediata



Relatório de Acompanhamento Mensal do termo de colaboração 001/2020
Hospital Municipal Oceânico de Niterói



Cartão de Ponto
VIVA RIO
Emissão: Julho/2021

Página 179 de 250

Seção: N.32.6 - HOSPITAL MUNICIPAL OCEANICO DE NITEROI
010.13
001598

SUSSEKIND MENDONCA, 200
CPF-- 00.343.941/0032-24

Data: 04/08/2021
Período: 01/07/2021 à 31/07/2021

Carteira de Trabalho Data	Chapa Ent1	Nome do Funcionário Função					Cargo	Quantidade de Horas										
		Sai1	Ent2	Sai2	Ent3	Sai3		Ent4	Sai4	Ent5	Sai5	Exec	Ad.Not	Atraso	Falta	Abono		
	00180536	DIEGO DO NASCIMENTO MACHADO																
60729 - 146		Auxiliar de Farmacia					Auxiliar											
01/07/2021	QUI	*	07:28															
02/07/2021	SEX	19:40	+07:17					08:00	00:23									
03/07/2021	SAB																	
04/07/2021	DOM	19:27	+07:21					08:00										
05/07/2021	SEG																	
06/07/2021	TER	20:08	+07:24					08:00	00:44									
07/07/2021	QUA																	
08/07/2021	QUI	19:59	+07:29					08:00	00:30									
09/07/2021	SEX																	
10/07/2021	SAB	19:51	+07:21					08:00	00:30									
11/07/2021	DOM																	
12/07/2021	SEG	19:46	+07:33					08:00										
13/07/2021	TER																	
14/07/2021	QUA	Atestado Médico							07:00								05:00	
15/07/2021	QUI																	
16/07/2021	SEX	19:52	+07:21					08:00	00:31									
17/07/2021	SAB																	
18/07/2021	DOM	19:59	+07:19					08:00	00:40									
19/07/2021	SEG																	
20/07/2021	TER	19:54	+07:30					08:00	00:24									
21/07/2021	QUA																	
22/07/2021	QUI	19:51	+07:22					08:00	00:29									
23/07/2021	SEX																	
24/07/2021	SAB	19:39	+07:17					08:00	00:22									
25/07/2021	DOM																	
26/07/2021	SEG	19:48	+07:24					08:00	00:24									
27/07/2021	TER																	
28/07/2021	QUA	19:50	+07:18					08:00	00:32									
29/07/2021	QUI																	
30/07/2021	SEX	19:45	+07:12					08:00	00:33									
31/07/2021	SAB																	

Saldo de Horas Anterior: 007:21 (A PAGAR) Saldo do Período (01/07/2021 à 31/07/2021) : 013:02 (A PAGAR) Saldo de Horas Atual: 020:23 (A PAGAR)

Eventos do Movimento do período de 01/07/2021 à 31/07/2021

0155 ADICIONAL NOTURNO 20% 112:00

Observação

Data : ___/___/___ Data : ___/___/___
Funcionário Chefia Imediata



Relatório de Acompanhamento Mensal do termo de colaboração 001/2020
Hospital Municipal Oceânico de Niterói



Cartão de Ponto
 VIVA RIO
 Emissão: Julho/2021

Página 180 de 250

Seção: N.32.6 - HOSPITAL MUNICIPAL OCEANICO DE NITEROI
 010.13
 001598

SUSSEKIND MENDONCA, 200
 CPF-- 00.343.941/0032-24

Data: 04/08/2021
 Período: 01/07/2021 à 31/07/2021

Chapa	Nome do Funcionário		Cargo					Quantidade de Horas				
	Carteira de Trabalho	Função	Ent1	Ent2	Ent3	Ent4	Ent5	Exec	Ad.Not	Atraso	Falta	Abono
N3226076 4695646 - 0030	DIEGO MATTOS DE OLIVEIRA SILVA Fisioterapeuta											
01/07/2021	QUI	08:23 19:48								00:35		
02/07/2021	SEX											
03/07/2021	SAB											
04/07/2021	DOM											
05/07/2021	SEG											
06/07/2021	TER	07:28 19:19										
07/07/2021	QUA											
08/07/2021	QUI	08:26 19:36								00:50		
09/07/2021	SEX											
10/07/2021	SAB											
11/07/2021	DOM											
12/07/2021	SEG											
13/07/2021	TER	07:23 19:44						00:21				
14/07/2021	QUA											
15/07/2021	QUI	08:19 19:13								01:19		
16/07/2021	SEX											
17/07/2021	SAB	06:41 +06:44						08:00				
18/07/2021	DOM											
19/07/2021	SEG											
20/07/2021	TER	07:44 19:15								00:44		
21/07/2021	QUA											
22/07/2021	QUI	08:09 19:54										
23/07/2021	SEX											
24/07/2021	SAB											
25/07/2021	DOM											
26/07/2021	SEG											
27/07/2021	TER	07:23 19:32										
28/07/2021	QUA											
29/07/2021	QUI	08:08 19:17								00:51		
30/07/2021	SEX											
31/07/2021	SAB											

Saldo de Horas Anterior: 002:29 (A PAGAR) Saldo do Período (01/07/2021 à 31/07/2021) : 003:58 (A PAGAR) Saldo de Horas Atual: 006:27 (A PAGAR)

Eventos do Movimento do período de 01/07/2021 à 31/07/2021

0155 ADICIONAL NOTURNO 20% 008:00

Observação

Data : ___/___/___ Data : ___/___/___
 Funcionário Chefia Imediata



Relatório de Acompanhamento Mensal do termo de colaboração 001/2020
Hospital Municipal Oceânico de Niterói



Cartão de Ponto
 VIVA RIO
 Emissão: Julho/2021

Página 181 de 250

Seção: N.32.6 - HOSPITAL MUNICIPAL OCEANICO DE NITEROI
 010.13
 001598

SUSSEKIND MENDONCA, 200
 CPF-- 00.343.941/0032-24

Data: 04/08/2021
 Período: 01/07/2021 à 31/07/2021

Chapa	Nome do Funcionário		Cargo	Quantidade de Horas						
	Carteira de Trabalho	Função		Exec	Ad.Not	Atraso	Falta	Abono		
Data	Ent1	Sai1	Ent2	Sai2	Ent3	Sai3	Ent4	Sai4	Ent5	Sai5
N3226321 99743 - 167			DIOGO SILVEIRA DA SILVA Auxiliar de Rouparia				Camareiros, roupeiros e afins			
01/07/2021	QUI									
02/07/2021	SEX	06:42	19:05						00:23	
03/07/2021	SAB									
04/07/2021	DOM	06:39	19:03						00:24	
05/07/2021	SEG									
06/07/2021	TER	06:36	19:09						00:33	
07/07/2021	QUA									
08/07/2021	QUI	06:40	19:06						00:26	
09/07/2021	SEX									
10/07/2021	SAB	06:50	19:05							
11/07/2021	DOM									
12/07/2021	SEG	06:35	19:03						00:28	
13/07/2021	TER									
14/07/2021	QUA	06:49	19:04							
15/07/2021	QUI									
16/07/2021	SEX	06:44	19:13						00:29	
17/07/2021	SAB									
18/07/2021	DOM	07:36	14:59							04:37
19/07/2021	SEG									
20/07/2021	TER	06:47	19:07							
21/07/2021	QUA									
22/07/2021	QUI	06:44	16:12							02:32
23/07/2021	SEX									
24/07/2021	SAB	06:56	18:59							
25/07/2021	DOM									
26/07/2021	SEG	06:51	19:09							
27/07/2021	TER									
28/07/2021	QUA	06:53	19:04							
29/07/2021	QUI									
30/07/2021	SEX	06:50	19:06							
31/07/2021	SAB									

Saldo de Horas Anterior: 006:29 (A COMPENSAR) Saldo do Período (01/07/2021 à 31/07/2021) : 004:26 (A PAGAR) Saldo de Horas Atual: 002:03 (A COMPENSAR)

Observação

Data : ___/___/___ Data : ___/___/___
 Funcionário Chefia Imediata



**Relatório de Acompanhamento Mensal do termo de colaboração 001/2020
Hospital Municipal Oceânico de Niterói**



Cartão de Ponto
VIVA RIO
Emissão: Julho/2021

Página 182 de 250

Seção: N.32.6 - HOSPITAL MUNICIPAL OCEANICO DE NITEROI
010.13
001598

SUSSEKIND MENDONCA, 200
CPF-- 00.343.941/0032-24

Data: 04/08/2021
Período: 01/07/2021 à 31/07/2021

Chapa	Nome do Funcionário		Cargo	Quantidade de Horas					
	Carteira de Trabalho	Função		Exec	Ad.Not	Atraso	Falta	Abono	
Data	Ent1	Sai1 Ent2 Sai2 Ent3 Sai3 Ent4 Sai4 Ent5 Sai5							
00180594 4161 - 107		DOUGLAS ANTUNES DE SOUZA Tecnico de Enfermagem	Tecnico de Enfermagem						
01/07/2021	QUI						12:00		
02/07/2021	SEX								
03/07/2021	SAB								
04/07/2021	DOM	17:34 +07:16		01:42	08:00				
05/07/2021	SEG								
06/07/2021	TER								
07/07/2021	QUA	18:11 +06:16			08:00				
08/07/2021	QUI								
09/07/2021	SEX								
10/07/2021	SAB	17:30 +07:12		01:42	08:00				
11/07/2021	DOM								
12/07/2021	SEG								
13/07/2021	TER	18:53 +06:26			08:00	00:34			
14/07/2021	QUA								
15/07/2021	QUI								
16/07/2021	SEX	18:02 +07:08		01:06	08:00				
17/07/2021	SAB								
18/07/2021	DOM								
19/07/2021	SEG	17:56 +06:57		01:00	08:00				
20/07/2021	TER								
21/07/2021	QUA								
22/07/2021	QUI	18:04 +07:06		01:00	08:00				
23/07/2021	SEX								
24/07/2021	SAB								
25/07/2021	DOM	18:07 +06:24		00:17	08:00				
26/07/2021	SEG								
27/07/2021	TER								
28/07/2021	QUA	17:57 +07:10		01:00	08:00				
29/07/2021	QUI								
30/07/2021	SEX								
31/07/2021	SAB	17:49 *		01:00	18:17				

Saldo de Horas Anterior: 012:12 (A COMPENSAR) Saldo do Período (01/07/2021 à 31/07/2021) : 008:13 (A COMPENSAR) Saldo de Horas Atual: 020:25 (A COMPENSAR)

Eventos do Movimento do período de 01/07/2021 à 31/07/2021

0155	ADICIONAL NOTURNO 20%	090:17
0182	FALTAS (EM HORAS)	012:00

Observação

Data : ___/___/___ Data : ___/___/___
Funcionário **Chefia Imediata**



Relatório de Acompanhamento Mensal do termo de colaboração 001/2020
Hospital Municipal Oceânico de Niterói



Cartão de Ponto
VIVA RIO
Emissão: Julho/2021

Página 183 de 250

Seção: N.32.6 - HOSPITAL MUNICIPAL OCEANICO DE NITEROI
010.13
001598

SUSSEKIND MENDONCA, 200
CPF-- 00.343.941/0032-24

Data: 04/08/2021
Período: 01/07/2021 à 31/07/2021

Chapa	Nome do Funcionário		Cargo					Quantidade de Horas									
	Carteira de Trabalho	Função	Ent1	Sai1	Ent2	Sai2	Ent3	Sai3	Ent4	Sai4	Ent5	Sai5	Exec	Ad.Not	Atraso	Falta	Abono
00180493 4375451 - 0040		DOUGLAS LEANDRO DO NASCIMENTO MONTEIRO DE JESUS															
		Auxiliar de Farmacia															
01/07/2021	QUI																
02/07/2021	SEX	18:22 +06:15										08:00					
03/07/2021	SAB																
04/07/2021	DOM	18:58 +07:17										00:17	08:00				
05/07/2021	SEG																
06/07/2021	TER	19:16 +07:00										08:00	00:16				
07/07/2021	QUA																
08/07/2021	QUI	19:55 +07:00										08:00	00:55				
09/07/2021	SEX																
10/07/2021	SAB	18:33 +06:05										08:00	00:28				
11/07/2021	DOM																
12/07/2021	SEG	18:46 +07:33										00:33	08:00				
13/07/2021	TER																
14/07/2021	QUA	Atestado Médico															12:00
15/07/2021	QUI																
16/07/2021	SEX	Atestado Médico															12:00
17/07/2021	SAB																
18/07/2021	DOM	Atestado Médico															12:00
19/07/2021	SEG																
20/07/2021	TER	Atestado Médico															12:00
21/07/2021	QUA																
22/07/2021	QUI	Atestado Médico															12:00
23/07/2021	SEX																
24/07/2021	SAB	Atestado Médico															12:00
25/07/2021	DOM																
26/07/2021	SEG	Atestado Médico															12:00
27/07/2021	TER																
28/07/2021	QUA	Atestado Médico															12:00
29/07/2021	QUI																
30/07/2021	SEX	Atestado Médico															12:00
31/07/2021	SAB																

Saldo de Horas Anterior: 000:15 (A COMPENSAR) Saldo do Período (01/07/2021 à 31/07/2021) : 000:49 (A PAGAR) Saldo de Horas Atual: 000:34 (A PAGAR)

Eventos do Movimento do período de 01/07/2021 à 31/07/2021

0155 ADICIONAL NOTURNO 20% 048:00

Observação

Data : ___/___/___ Data : ___/___/___
Funcionário Chefia Imediata



Relatório de Acompanhamento Mensal do termo de colaboração 001/2020
Hospital Municipal Oceânico de Niterói



Cartão de Ponto
 VIVA RIO
 Emissão: Julho/2021

Página 184 de 250

Seção: N.32.6 - HOSPITAL MUNICIPAL OCEANICO DE NITEROI
 010.13
 001598

SUSSEKIND MENDONCA, 200
 CPF-- 00.343.941/0032-24

Data: 04/08/2021
 Período: 01/07/2021 à 31/07/2021

Chapa	Nome do Funcionário		Cargo					Quantidade de Horas					
	Carteira de Trabalho	Função	Ent1	Ent2	Ent3	Ent4	Ent5	Sai5	Exec	Ad.Not	Atraso	Falta	Abono
N3226142 2259314 - 0030	DOUGLAS RODRIGUES MONTEIRO Maqueiro												
01/07/2021	QUI												
02/07/2021	SEX 06:51 19:09												
03/07/2021	SAB												
04/07/2021	DOM 06:58 19:05												
05/07/2021	SEG												
06/07/2021	TER 06:40 19:01								00:21				
07/07/2021	QUA												
08/07/2021	QUI 06:42 19:08								00:26				
09/07/2021	SEX												
10/07/2021	SAB 06:41 19:04								00:23				
11/07/2021	DOM												
12/07/2021	SEG 06:41 19:00								00:19				
13/07/2021	TER												
14/07/2021	QUA 06:44 19:00								00:16				
15/07/2021	QUI												
16/07/2021	SEX 06:42 19:09								00:27				
17/07/2021	SAB												
18/07/2021	DOM 06:55 19:00												
19/07/2021	SEG												
20/07/2021	TER 06:49 19:02												
21/07/2021	QUA												
22/07/2021	QUI 06:43 18:59								00:17				
23/07/2021	SEX												
24/07/2021	SAB 07:00 19:00												
25/07/2021	DOM												
26/07/2021	SEG 06:52 19:01												
27/07/2021	TER												
28/07/2021	QUA 06:53 19:04												
29/07/2021	QUI												
30/07/2021	SEX 06:38 19:00								00:22				
31/07/2021	SAB												

Saldo de Horas Anterior: 002:34 (A COMPENSAR) Saldo do Período (01/07/2021 à 31/07/2021) : 002:51 (A COMPENSAR) Saldo de Horas Atual: 005:25 (A COMPENSAR)

Observação

Data : ___/___/___ Data : ___/___/___
 Funcionário Chefia Imediata



Relatório de Acompanhamento Mensal do termo de colaboração 001/2020
Hospital Municipal Oceânico de Niterói



Cartão de Ponto
 VIVA RIO
 Emissão: Julho/2021

Página 185 de 250

Seção: N.32.6 - HOSPITAL MUNICIPAL OCEANICO DE NITEROI
 010.13
 001598

SUSSEKIND MENDONCA, 200
 CPF-- 00.343.941/0032-24

Data: 04/08/2021
 Período: 01/07/2021 à 31/07/2021

Chapa	Nome do Funcionário		Cargo					Quantidade de Horas									
	Carteira de Trabalho	Função	Ent1	Sai1	Ent2	Sai2	Ent3	Sai3	Ent4	Sai4	Ent5	Sai5	Exec	Ad.Not	Atraso	Falta	Abono
N3254434 69461 - 157		DRIELLE REGINA DA ROCHA Tecnico em Nutricao															
01/07/2021	QUI	08:00 18:00 Troca de Escala															102:00
02/07/2021	SEX	07:35 18:00															
03/07/2021	SAB	07:50 17:50 Troca de Escala															102:00
04/07/2021	DOM																
05/07/2021	SEG	07:50 18:00 Troca de Escala															101:50
06/07/2021	TER	07:49 18:20															
07/07/2021	QUA	08:00 19:00 Troca de Escala															101:00
08/07/2021	QUI																
09/07/2021	SEX	08:00 20:00															
10/07/2021	SAB																
11/07/2021	DOM	07:45 19:53															
12/07/2021	SEG																
13/07/2021	TER	07:51 19:58															
14/07/2021	QUA																
15/07/2021	QUI	07:52 19:56															
16/07/2021	SEX																
17/07/2021	SAB	07:46 19:54															
18/07/2021	DOM																
19/07/2021	SEG	07:47 19:47															
20/07/2021	TER																
21/07/2021	QUA	07:34 19:52										00:18					
22/07/2021	QUI																
23/07/2021	SEX	07:49 19:52															
24/07/2021	SAB																
25/07/2021	DOM	Atestado Médico															12:00
26/07/2021	SEG																
27/07/2021	TER	Atestado Médico															12:00
28/07/2021	QUA																
29/07/2021	QUI	Atestado Médico															12:00
30/07/2021	SEX																
31/07/2021	SAB	Atestado Médico															12:00

Saldo de Horas Anterior: 000:00 (A COMPENSAR) Saldo do Período (01/07/2021 à 31/07/2021) : 000:18 (A COMPENSAR) Saldo de Horas Atual: 000:18 (A COMPENSAR)

Observação

Data : ___/___/___ Data : ___/___/___
 Funcionário Chefia Imediata



Relatório de Acompanhamento Mensal do termo de colaboração 001/2020
Hospital Municipal Oceânico de Niterói



Cartão de Ponto
VIVA RIO
Emissão: Julho/2021

Página 186 de 250

Seção: N.32.6 - HOSPITAL MUNICIPAL OCEANICO DE NITEROI
010.13
001598

SUSSEKIND MENDONCA, 200
CPF-- 00.343.941/0032-24

Data: 04/08/2021
Período: 01/07/2021 à 31/07/2021

Chapa	Nome do Funcionário										Quantidade de Horas					
	Carteira de Trabalho		Função		Cargo						Exec	Ad.Not	Atraso	Falta	Abono	
Data	Ent1	Sai1	Ent2	Sai2	Ent3	Sai3	Ent4	Sai4	Ent5	Sai5						
N3254432	EDJAN REIS DA SILVA															
028334 - 00237	Tecnico de Enfermagem															
01/07/2021	QUI	Não Admitido														
02/07/2021	SEX	Não Admitido														
03/07/2021	SAB	Não Admitido														
04/07/2021	DOM	Não Admitido														
05/07/2021	SEG	Não Admitido														
06/07/2021	TER	Não Admitido														
07/07/2021	QUA	Não Admitido														
08/07/2021	QUI	Não Admitido														
09/07/2021	SEX	07:13	18:55													
10/07/2021	SAB															
11/07/2021	DOM															
12/07/2021	SEG	07:05	19:04													
13/07/2021	TER															
14/07/2021	QUA															
15/07/2021	QUI	07:01	18:36										00:24			
16/07/2021	SEX															
17/07/2021	SAB															
18/07/2021	DOM	07:14	19:04													
19/07/2021	SEG															
20/07/2021	TER															
21/07/2021	QUA	06:46	18:53													
22/07/2021	QUI															
23/07/2021	SEX															
24/07/2021	SAB	07:23	19:10													
25/07/2021	DOM															
26/07/2021	SEG															
27/07/2021	TER	06:53	18:42										00:18			
28/07/2021	QUA															
29/07/2021	QUI															
30/07/2021	SEX	07:26	19:00										00:26			
31/07/2021	SAB															
Saldo de Horas Anterior:		Saldo do Período (01/07/2021 à 31/07/2021) :										Saldo de Horas Atual:				
000:00 (A COMPENSAR)		001:08 (A PAGAR)										001:08 (A PAGAR)				

Observação

Data : ___/___/___

Funcionário

Data : ___/___/___

Chefia Imediata



Relatório de Acompanhamento Mensal do termo de colaboração 001/2020
Hospital Municipal Oceânico de Niterói



Cartão de Ponto
VIVA RIO
Emissão: Julho/2021

Página 187 de 250

Seção: N.32.6 - HOSPITAL MUNICIPAL OCEANICO DE NITEROI
010.13
001598

SUSSEKIND MENDONCA, 200
CPF-- 00.343.941/0032-24

Data: 04/08/2021
Período: 01/07/2021 à 31/07/2021

Chapa	Nome do Funcionário		Cargo					Quantidade de Horas							
	Carteira de Trabalho	Função						Exec	Ad.Not	Atraso	Falta	Abono			
Data	Ent1	Sai1	Ent2	Sai2	Ent3	Sai3	Ent4	Sai4	Ent5	Sai5					
N3226440	EDMILSON ALEXANDRE DA SILVA		Tecnico de Enfermagem												
02964 - 119	Tecnico de Enfermagem		Tecnico de Enfermagem												
01/07/2021	QUI	06:54	18:50												
02/07/2021	SEX														
03/07/2021	SAB														
04/07/2021	DOM	07:34	19:26												
05/07/2021	SEG														
06/07/2021	TER														
07/07/2021	QUA	06:52	18:43							00:17					
08/07/2021	QUI														
09/07/2021	SEX														
10/07/2021	SAB	07:44	19:03							00:41					
11/07/2021	DOM														
12/07/2021	SEG														
13/07/2021	TER	06:54	18:34							00:26					
14/07/2021	QUA														
15/07/2021	QUI														
16/07/2021	SEX	07:27	19:07							00:20					
17/07/2021	SAB														
18/07/2021	DOM														
19/07/2021	SEG	06:52	18:21							00:39					
20/07/2021	TER														
21/07/2021	QUA														
22/07/2021	QUI	07:33	19:14							00:19					
23/07/2021	SEX														
24/07/2021	SAB														
25/07/2021	DOM	06:49	18:08							00:52					
26/07/2021	SEG														
27/07/2021	TER														
28/07/2021	QUA	07:19	19:01							00:18					
29/07/2021	QUI														
30/07/2021	SEX														
31/07/2021	SAB											12:00			

Saldo de Horas Anterior: 002:47 (A PAGAR) Saldo do Período (01/07/2021 à 31/07/2021) : 003:52 (A PAGAR) Saldo de Horas Atual: 006:39 (A PAGAR)

Eventos do Movimento do período de 01/07/2021 à 31/07/2021

0182 FALTAS (EM HORAS) 012:00

Observação

Data : ___/___/___ Data : ___/___/___
Funcionário Chefia Imediata



Relatório de Acompanhamento Mensal do termo de colaboração 001/2020
Hospital Municipal Oceânico de Niterói



Cartão de Ponto
VIVA RIO
Emissão: Julho/2021

Página 188 de 250

Seção: N.32.6 - HOSPITAL MUNICIPAL OCEANICO DE NITEROI
010.13
001598

SUSSEKIND MENDONCA, 200
CPF-- 00.343.941/0032-24

Data: 04/08/2021
Período: 01/07/2021 à 31/07/2021

Chapa	Nome do Funcionário		Cargo					Quantidade de Horas							
	Carteira de Trabalho	Função						Exec	Ad.Not	Atraso	Falta	Abono			
Data	Ent1	Sai1	Ent2	Sai2	Ent3	Sai3	Ent4	Sai4	Ent5	Sai5					
N3226156 24096 - 106			EDNA LIMA PEREIRA												
			Tecnico de Enfermagem												
01/07/2021	QUI														
02/07/2021	SEX	06:59	19:20								00:20				
03/07/2021	SAB														
04/07/2021	DOM	07:10	19:09												
05/07/2021	SEG	Troca de Escala													12:00
06/07/2021	TER														
07/07/2021	QUA														
08/07/2021	QUI	06:59	19:21								00:21				
09/07/2021	SEX														
10/07/2021	SAB														
11/07/2021	DOM	07:04	19:02												
12/07/2021	SEG	07:12	19:12												
13/07/2021	TER														
14/07/2021	QUA	06:48	19:23								00:23				
15/07/2021	QUI														
16/07/2021	SEX														
17/07/2021	SAB	Troca de Escala													12:00
18/07/2021	DOM														
19/07/2021	SEG														
20/07/2021	TER												12:00		
21/07/2021	QUA														
22/07/2021	QUI														
23/07/2021	SEX	Troca de Escala													12:00
24/07/2021	SAB														
25/07/2021	DOM														
26/07/2021	SEG	Troca de Escala													12:00
27/07/2021	TER														
28/07/2021	QUA	06:54	19:12												
29/07/2021	QUI	06:41	19:02								00:21				
30/07/2021	SEX	07:09	19:13												
31/07/2021	SAB	07:10	19:02												

Saldo de Horas Anterior: 005:48 (A COMPENSAR) Saldo do Período (01/07/2021 à 31/07/2021) : 001:25 (A COMPENSAR) Saldo de Horas Atual: 007:13 (A COMPENSAR)

Eventos do Movimento do período de 01/07/2021 à 31/07/2021
0182 FALTAS (EM HORAS) 012:00

Observação

Data : ___/___/___ Data : ___/___/___
Funcionário Chefia Imediata



Relatório de Acompanhamento Mensal do termo de colaboração 001/2020
Hospital Municipal Oceânico de Niterói



Cartão de Ponto
 VIVA RIO
 Emissão: Julho/2021

Página 189 de 250

Seção: N.32.6 - HOSPITAL MUNICIPAL OCEANICO DE NITEROI
 010.13
 001598

SUSSEKIND MENDONCA, 200
 CPF-- 00.343.941/0032-24

Data: 04/08/2021
 Período: 01/07/2021 à 31/07/2021

Chapa	Nome do Funcionário		Cargo					Quantidade de Horas									
	Carteira de Trabalho	Função	Ent1	Sai1	Ent2	Sai2	Ent3	Sai3	Ent4	Sai4	Ent5	Sai5	Exec	Ad.Not	Atraso	Falta	Abono
00180969 03705 - 145		EDSON FORTES DA SILVA JUNIOR Tecnico de Enfermagem															
01/07/2021	QUI																
02/07/2021	SEX	18:59 +06:39										08:00	00:21				
03/07/2021	SAB																
04/07/2021	DOM																
05/07/2021	SEG	19:01 +07:01										08:00					
06/07/2021	TER																
07/07/2021	QUA																
08/07/2021	QUI	18:56 +06:43										08:00	00:17				
09/07/2021	SEX																
10/07/2021	SAB																
11/07/2021	DOM	19:15 +07:06										08:00					
12/07/2021	SEG																
13/07/2021	TER																
14/07/2021	QUA	19:12 +06:51										08:00	00:21				
15/07/2021	QUI																
16/07/2021	SEX																
17/07/2021	SAB	19:20 +07:17										08:00					
18/07/2021	DOM																
19/07/2021	SEG																
20/07/2021	TER	19:20 +07:17										08:00					
21/07/2021	QUA																
22/07/2021	QUI																
23/07/2021	SEX	18:57 +06:53										08:00					
24/07/2021	SAB																
25/07/2021	DOM																
26/07/2021	SEG	18:54 +06:49										08:00					
27/07/2021	TER																
28/07/2021	QUA																
29/07/2021	QUI	19:07 +07:05										08:00					
30/07/2021	SEX																
31/07/2021	SAB																

Saldo de Horas Anterior: 000:28 (A COMPENSAR) Saldo do Período (01/07/2021 à 31/07/2021) : 000:59 (A PAGAR) Saldo de Horas Atual: 000:31 (A PAGAR)

Eventos do Movimento do período de 01/07/2021 à 31/07/2021

0155 ADICIONAL NOTURNO 20% 080:00

Observação

Data : ___/___/___ Data : ___/___/___
 Funcionário Chefia Imediata



Relatório de Acompanhamento Mensal do termo de colaboração 001/2020
Hospital Municipal Oceânico de Niterói



Cartão de Ponto
 VIVA RIO
 Emissão: Julho/2021

Página 190 de 250

Seção: N.32.6 - HOSPITAL MUNICIPAL OCEANICO DE NITEROI
 010.13
 001598

SUSSEKIND MENDONCA, 200
 CPF-- 00.343.941/0032-24

Data: 04/08/2021
 Período: 01/07/2021 à 31/07/2021

Chapa	Nome do Funcionário		Cargo	Quantidade de Horas						
	Carteira de Trabalho	Função		Exec	Ad.Not	Atraso	Falta	Abono		
Data	Ent1	Sai1	Ent2	Sai2	Ent3	Sai3	Ent4	Sai4	Ent5	Sai5
00180407			EDUARDA BRANCO BATISTA LUCAS							
84060 - 118			Psicologo							
01/07/2021	QUI	07:08	19:10							
02/07/2021	SEX									
03/07/2021	SAB									
04/07/2021	DOM	Troca de Escala								12:00
05/07/2021	SEG	06:57	19:00							
06/07/2021	TER	07:02	19:00							
07/07/2021	QUA									
08/07/2021	QUI	07:01	19:02							
09/07/2021	SEX	Troca de Escala								12:00
10/07/2021	SAB									
11/07/2021	DOM	07:09	19:00							
12/07/2021	SEG	07:06	19:00							
13/07/2021	TER	07:17	19:01							
14/07/2021	QUA									
15/07/2021	QUI									
16/07/2021	SEX									
17/07/2021	SAB									
18/07/2021	DOM									
19/07/2021	SEG									
20/07/2021	TER	07:19	19:03							
21/07/2021	QUA									
22/07/2021	QUI	07:05	19:00							
23/07/2021	SEX									
24/07/2021	SAB									
25/07/2021	DOM									
26/07/2021	SEG	06:53	19:00							
27/07/2021	TER	06:58	19:01							
28/07/2021	QUA									
29/07/2021	QUI	07:10	19:04							
30/07/2021	SEX									
31/07/2021	SAB									

Saldo de Horas Anterior: 000:48 (A PAGAR) Saldo do Período (01/07/2021 à 31/07/2021) : 000:32 (A PAGAR) Saldo de Horas Atual: 001:20 (A PAGAR)

Observação

Data : ___/___/___ Data : ___/___/___
 Funcionário Chefia Imediata



Relatório de Acompanhamento Mensal do termo de colaboração 001/2020
Hospital Municipal Oceânico de Niterói



Cartão de Ponto
VIVA RIO
Emissão: Julho/2021

Página 191 de 250

Seção: N.32.6 - HOSPITAL MUNICIPAL OCEANICO DE NITEROI
010.13
001598

SUSSEKIND MENDONCA, 200
CEPJ-- 00.343.941/0032-24

Data: 04/08/2021
Período: 01/07/2021 à 31/07/2021

Chapa	Nome do Funcionário		Cargo					Quantidade de Horas					
	Carteira de Trabalho	Função	Ent1	Ent2	Ent3	Ent4	Ent5	Sai5	Exec	Ad.Not	Atraso	Falta	Abono
00180970	EDUARDA DE ALENCAR RIBEIRO		Tecnico de Enfermagem										
9563973 - 0040	Tecnico de Enfermagem		Tecnico de Enfermagem										
01/07/2021	QUI												
02/07/2021	SEX	06:50 16:55											
03/07/2021	SAB	07:07 19:08											
04/07/2021	DOM												
05/07/2021	SEG												
06/07/2021	TER										12:00		
07/07/2021	QUA												
08/07/2021	QUI												
09/07/2021	SEX	19:11 18:26							08:00				
10/07/2021	SAB	18:40 +06:52							08:00				
11/07/2021	DOM												
12/07/2021	SEG										12:00		
13/07/2021	TER												
14/07/2021	QUA												
15/07/2021	QUI	06:56 19:02											
16/07/2021	SEX												
17/07/2021	SAB												
18/07/2021	DOM	06:56 19:05											
19/07/2021	SEG												
20/07/2021	TER												
21/07/2021	QUA	07:13 19:16							00:16				
22/07/2021	QUI												
23/07/2021	SEX												
24/07/2021	SAB	18:57 18:41							08:00				
25/07/2021	DOM												
26/07/2021	SEG												
27/07/2021	TER										12:00		
28/07/2021	QUA												
29/07/2021	QUI												
30/07/2021	SEX	19:05 17:57							01:00	08:00			
31/07/2021	SAB												

Saldo de Horas Anterior: 000:21 (A COMPENSAR) Saldo do Período (01/07/2021 à 31/07/2021) : 001:16 (A COMPENSAR) Saldo de Horas Atual: 001:37 (A COMPENSAR)

Eventos do Movimento do período de 01/07/2021 à 31/07/2021

0155 ADICIONAL NOTURNO 20% 032:00
0182 FALTAS (EM HORAS) 036:00

Observação

Data : ___/___/___ Data : ___/___/___
Funcionário Chefia Imediata



Relatório de Acompanhamento Mensal do termo de colaboração 001/2020
Hospital Municipal Oceânico de Niterói



Cartão de Ponto
VIVA RIO
Emissão: Julho/2021

Página 192 de 250

Seção: N.32.6 - HOSPITAL MUNICIPAL OCEANICO DE NITEROI
010.13
001598

SUSSEKIND MENDONCA, 200
CPF-- 00.343.941/0032-24

Data: 04/08/2021
Período: 01/07/2021 à 31/07/2021

Carteira de Trabalho Data	Chapa	Nome do Funcionário					Cargo	Quantidade de Horas									
		Ent1	Sai1	Ent2	Sai2	Ent3		Sai3	Ent4	Sai4	Ent5	Sai5	Exec	Ad.Not	Atraso	Falta	Abono
	00181936 70077 - 163	EDUARDO FERREIRA DO NASCIMENTO					Auxiliar de Rouparia	Camareiros, roupeiros e afins									
01/07/2021	QUI	06:56	18:59														
02/07/2021	SEX																
03/07/2021	SAB	Troca de Escala														12:00	
04/07/2021	DOM																
05/07/2021	SEG	06:54	19:06														
06/07/2021	TER																
07/07/2021	QUA	07:07	+07:08					08:00									
08/07/2021	QUI																
09/07/2021	SEX	07:09	19:01														
10/07/2021	SAB																
11/07/2021	DOM	06:51	+07:18					08:00									
12/07/2021	SEG																
13/07/2021	TER	06:54	+07:06					08:00									
14/07/2021	QUA																
15/07/2021	QUI	06:55	19:02														
16/07/2021	SEX																
17/07/2021	SAB	Troca de Escala														12:00	
18/07/2021	DOM																
19/07/2021	SEG	07:24	19:09														
20/07/2021	TER																
21/07/2021	QUA	07:00	19:00														
22/07/2021	QUI																
23/07/2021	SEX	07:25	19:11														
24/07/2021	SAB																
25/07/2021	DOM	07:04	19:04														
26/07/2021	SEG																
27/07/2021	TER	06:45	19:00														
28/07/2021	QUA																
29/07/2021	QUI	18:58	19:01					08:00									
30/07/2021	SEX																
31/07/2021	SAB	07:06	19:12														

Saldo de Horas Anterior: 002:13 (A COMPENSAR) Saldo do Período (01/07/2021 à 31/07/2021) : 000:00 (A COMPENSAR) Saldo de Horas Atual: 002:13 (A COMPENSAR)

Eventos do Movimento do período de 01/07/2021 à 31/07/2021

0155 ADICIONAL NOTURNO 20% 032:00

Observação

Data : ___/___/___ Data : ___/___/___
Funcionário Chefia Imediata



Relatório de Acompanhamento Mensal do termo de colaboração 001/2020
Hospital Municipal Oceânico de Niterói



Cartão de Ponto
 VIVA RIO
 Emissão: Julho/2021

Página 193 de 250

Seção: N.32.6 - HOSPITAL MUNICIPAL OCEANICO DE NITEROI
 010.13
 001598

SUSSEKIND MENDONCA, 200
 CEPJ-- 00.343.941/0032-24

Data: 04/08/2021
 Período: 01/07/2021 à 31/07/2021

Chapa	Nome do Funcionário		Cargo					Quantidade de Horas					
	Carteira de Trabalho	Função	Ent1	Ent2	Ent3	Ent4	Ent5	Sai5	Exec	Ad.Not	Atraso	Falta	Abono
00180865 21088 - 127		EDUARDO ROSINA DE FARIA Fisioterapeuta											
01/07/2021	QUI	07:09 18:46											
02/07/2021	SEX												
03/07/2021	SAB												
04/07/2021	DOM												
05/07/2021	SEG												
06/07/2021	TER	07:36 19:17								00:19			
07/07/2021	QUA												
08/07/2021	QUI	07:14 18:37								00:37			
09/07/2021	SEX												
10/07/2021	SAB												
11/07/2021	DOM												
12/07/2021	SEG												
13/07/2021	TER	07:40 19:40											
14/07/2021	QUA												
15/07/2021	QUI	07:04 18:35								00:25			
16/07/2021	SEX												
17/07/2021	SAB												
18/07/2021	DOM												
19/07/2021	SEG												
20/07/2021	TER	07:33 19:27											
21/07/2021	QUA												
22/07/2021	QUI	07:09 18:42								00:18			
23/07/2021	SEX												
24/07/2021	SAB												
25/07/2021	DOM	07:21 +07:21								08:00			
26/07/2021	SEG												
27/07/2021	TER	07:02 19:09											
28/07/2021	QUA												
29/07/2021	QUI	07:06 18:10								00:50			
30/07/2021	SEX												
31/07/2021	SAB												

Saldo de Horas Anterior: 002:12 (A COMPENSAR) Saldo do Período (01/07/2021 à 31/07/2021) : 002:29 (A PAGAR) Saldo de Horas Atual: 000:17 (A PAGAR)

Eventos do Movimento do período de 01/07/2021 à 31/07/2021
 0155 ADICIONAL NOTURNO 20% 008:00

Observação

Data : ___/___/___ Data : ___/___/___
 Funcionário Chefia Imediata



Relatório de Acompanhamento Mensal do termo de colaboração 001/2020
Hospital Municipal Oceânico de Niterói



Cartão de Ponto
VIVA RIO
Emissão: Julho/2021

Página 194 de 250

Seção: N.32.6 - HOSPITAL MUNICIPAL OCEANICO DE NITEROI
010.13
001598

SUSSEKIND MENDONCA, 200
CEPJ-- 00.343.941/0032-24

Data: 04/08/2021
Período: 01/07/2021 à 31/07/2021

Chapa	Nome do Funcionário		Cargo					Quantidade de Horas							
	Carteira de Trabalho	Função						Exec	Ad.Not	Atraso	Falta	Abono			
Data	Ent1	Sai1	Ent2	Sai2	Ent3	Sai3	Ent4	Sai4	Ent5	Sai5					
N3226270			EDYLAINÉ CRISTINA BARBOSA CASEMIRO												
38595 - 171			Tecnico de Enfermagem				Tecnico de Enfermagem								
01/07/2021	QUI														
02/07/2021	SEX	19:14	+07:20								00:20	08:00			
03/07/2021	SAB														
04/07/2021	DOM														
05/07/2021	SEG	19:07	+07:14									08:00			
06/07/2021	TER														
07/07/2021	QUA														
08/07/2021	QUI	19:04	+07:36								00:36	08:00			
09/07/2021	SEX														
10/07/2021	SAB														
11/07/2021	DOM	18:28	+07:13								00:45	08:00			
12/07/2021	SEG														
13/07/2021	TER														
14/07/2021	QUA	19:04	+07:25								00:25	08:00			
15/07/2021	QUI														
16/07/2021	SEX														
17/07/2021	SAB	18:53	+07:15									08:00			
18/07/2021	DOM														
19/07/2021	SEG														
20/07/2021	TER	19:10	+07:13									08:00			
21/07/2021	QUA														
22/07/2021	QUI														
23/07/2021	SEX	19:22	+06:53									08:00	00:29		
24/07/2021	SAB														
25/07/2021	DOM														
26/07/2021	SEG	19:01	+06:58									08:00			
27/07/2021	TER														
28/07/2021	QUA														
29/07/2021	QUI	19:22	+07:28									08:00			
30/07/2021	SEX														
31/07/2021	SAB														

Saldo de Horas Anterior: 008:51 (A COMPENSAR) Saldo do Período (01/07/2021 à 31/07/2021) : 001:37 (A COMPENSAR) Saldo de Horas Atual: 010:28 (A COMPENSAR)

Eventos do Movimento do período de 01/07/2021 à 31/07/2021
0155 ADICIONAL NOTURNO 20% 080:00

Observação

Data : ___/___/___ Data : ___/___/___
Funcionário Chefia Imediata



Relatório de Acompanhamento Mensal do termo de colaboração 001/2020
Hospital Municipal Oceânico de Niterói



Cartão de Ponto
 VIVA RIO
 Emissão: Julho/2021

Página 195 de 250

Seção: N.32.6 - HOSPITAL MUNICIPAL OCEANICO DE NITEROI
 010.13
 001598

SUSSEKIND MENDONCA, 200
 CPF-- 00.343.941/0032-24

Data: 04/08/2021
 Período: 01/07/2021 à 31/07/2021

Chapa	Nome do Funcionário		Cargo					Quantidade de Horas									
	Carteira de Trabalho	Função	Ent1	Sai1	Ent2	Sai2	Ent3	Sai3	Ent4	Sai4	Ent5	Sai5	Exec	Ad.Not	Atraso	Falta	Abono
N3226524 5722074 - 0030	ELAINE CRISTINA DO NASCIMENTO	SANT ANA															
	Tecnico de Enfermagem	Tecnico de Enfermagem															
01/07/2021	QUI 07:05	19:00										01:00					
02/07/2021	SEX 06:51	19:29										00:29					
03/07/2021	SAB																
04/07/2021	DOM																
05/07/2021	SEG	Troca de Escala															12:00
06/07/2021	TER																
07/07/2021	QUA																
08/07/2021	QUI 06:55	19:14															
09/07/2021	SEX																
10/07/2021	SAB																
11/07/2021	DOM 06:55	19:08															
12/07/2021	SEG																
13/07/2021	TER																
14/07/2021	QUA 06:49	19:11															
15/07/2021	QUI																
16/07/2021	SEX																
17/07/2021	SAB 07:01	19:09															
18/07/2021	DOM																
19/07/2021	SEG																
20/07/2021	TER 07:14	19:20										00:20					
21/07/2021	QUA																
22/07/2021	QUI																
23/07/2021	SEX 07:15	19:07															
24/07/2021	SAB																
25/07/2021	DOM																
26/07/2021	SEG 18:51	18:43										01:00	08:00				
27/07/2021	TER																
28/07/2021	QUA																
29/07/2021	QUI 07:04	19:20										00:20					
30/07/2021	SEX																
31/07/2021	SAB																

Saldo de Horas Anterior: 001:22 (A PAGAR) Saldo do Período (01/07/2021 à 31/07/2021) : 003:09 (A COMPENSAR) Saldo de Horas Atual: 001:47 (A COMPENSAR)

Eventos do Movimento do período de 01/07/2021 à 31/07/2021
 0155 ADICIONAL NOTURNO 20% 008:00

Observação

Data : ___/___/___ Data : ___/___/___
Funcionário **Chefia Imediata**



Relatório de Acompanhamento Mensal do termo de colaboração 001/2020
Hospital Municipal Oceânico de Niterói



Cartão de Ponto
VIVA RIO
Emissão: Julho/2021

Página 196 de 250

Seção: N.32.6 - HOSPITAL MUNICIPAL OCEANICO DE NITEROI
010.13
001598

SUSSEKIND MENDONCA, 200
CEPJ-- 00.343.941/0032-24

Data: 04/08/2021

Período: 01/07/2021 à 31/07/2021

Carteira de Trabalho Data	Chapa		Nome do Funcionário										Carga					Quantidade de Horas														
	Ent1	Sai1	Ent2	Sai2	Ent3	Sai3	Ent4	Sai4	Ent5	Sai5	Exec	Ad.Not	Atraso	Falta	Abono																	
	00180610		ELAINE DORNELAS DO NASCIMENTO COELHO																													
	52779 - 136		Tecnico de Enfermagem										Tecnico de Enfermagem																			
01/07/2021	QUI		Licença Remun.																													
02/07/2021	SEX		Licença Remun.																													
03/07/2021	SAB		Licença Remun.																													
04/07/2021	DOM		Licença Remun.																													
05/07/2021	SEG		Licença Remun.																													
06/07/2021	TER		Licença Remun.																													
07/07/2021	QUA		Licença Remun.																													
08/07/2021	QUI		Licença Remun.																													
09/07/2021	SEX		Licença Remun.																													
10/07/2021	SAB		Licença Remun.																													
11/07/2021	DOM		Licença Remun.																													
12/07/2021	SEG		Licença Remun.																													
13/07/2021	TER		Licença Remun.																													
14/07/2021	QUA		Licença Remun.																													
15/07/2021	QUI		Licença Remun.																													
16/07/2021	SEX		Licença Remun.																													
17/07/2021	SAB		Licença Remun.																													
18/07/2021	DOM		Licença Remun.																													
19/07/2021	SEG		Licença Remun.																													
20/07/2021	TER		Licença Remun.																													
21/07/2021	QUA		Licença Remun.																													
22/07/2021	QUI		Licença Remun.																													
23/07/2021	SEX		Licença Remun.																													
24/07/2021	SAB		Licença Remun.																													
25/07/2021	DOM		Licença Remun.																													
26/07/2021	SEG		Licença Remun.																													
27/07/2021	TER		Licença Remun.																													
28/07/2021	QUA		Licença Remun.																													
29/07/2021	QUI		Licença Remun.																													
30/07/2021	SEX		Licença Remun.																													
31/07/2021	SAB		Licença Remun.																													
Saldo de Horas Anterior:			000:00 (A COMPENSAR)										Saldo do Período (01/07/2021 à 31/07/2021) :					000:00 (A COMPENSAR)					Saldo de Horas Atual:					000:00 (A COMPENSAR)				

Observação

Data : ___/___/___

Funcionário

Data : ___/___/___

Chefia Imediata



Relatório de Acompanhamento Mensal do termo de colaboração 001/2020
Hospital Municipal Oceânico de Niterói



Cartão de Ponto
VIVA RIO
Emissão: Julho/2021

Página 197 de 250

Seção: N.32.6 - HOSPITAL MUNICIPAL OCEANICO DE NITEROI
010.13
001598

SUSSEKIND MENDONCA, 200
CEPJ-- 00.343.941/0032-24

Data: 04/08/2021
Período: 01/07/2021 à 31/07/2021

Chapa	Nome do Funcionário		Cargo					Quantidade de Horas							
	Carteira de Trabalho	Função						Exec	Ad.Not	Atraso	Falta	Abono			
Data	Ent1	Sai1	Ent2	Sai2	Ent3	Sai3	Ent4	Sai4	Ent5	Sai5					
00180468			ELAINE MAGALHAES DA SILVA												
0070585 - 00127			Tecnico de Enfermagem		Tecnico de Enfermagem										
01/07/2021	QUI														
02/07/2021	SEX														
03/07/2021	SAB	Atestado Médico													12:00
04/07/2021	DOM														
05/07/2021	SEG														
06/07/2021	TER	Atestado Médico													12:00
07/07/2021	QUA														
08/07/2021	QUI														
09/07/2021	SEX	Atestado Médico													12:00
10/07/2021	SAB														
11/07/2021	DOM														
12/07/2021	SEG	19:04 +07:13									08:00				
13/07/2021	TER														
14/07/2021	QUA														
15/07/2021	QUI	18:46 +07:07									00:21	08:00			
16/07/2021	SEX														
17/07/2021	SAB														
18/07/2021	DOM	18:30 +06:38									08:00				
19/07/2021	SEG														
20/07/2021	TER														
21/07/2021	QUA	18:33 +07:15									00:42	08:00			
22/07/2021	QUI														
23/07/2021	SEX														
24/07/2021	SAB	18:49 +07:13									00:24	08:00			
25/07/2021	DOM														
26/07/2021	SEG														
27/07/2021	TER	18:38 +07:14									00:36	08:00			
28/07/2021	QUA														
29/07/2021	QUI														
30/07/2021	SEX	19:05 +07:24									00:24	08:00			
31/07/2021	SAB														

Saldo de Horas Anterior: 012:26 (A COMPENSAR) Saldo do Período (01/07/2021 à 31/07/2021) : 002:27 (A COMPENSAR) Saldo de Horas Atual: 014:53 (A COMPENSAR)

Eventos do Movimento do período de 01/07/2021 à 31/07/2021
0155 ADICIONAL NOTURNO 20% 056:00

Observação

Data : ___/___/___ Data : ___/___/___
Funcionário Chefia Imediata



Relatório de Acompanhamento Mensal do termo de colaboração 001/2020
Hospital Municipal Oceânico de Niterói



Cartão de Ponto
 VIVA RIO
 Emissão: Julho/2021

Página 198 de 250

Seção: N.32.6 - HOSPITAL MUNICIPAL OCEANICO DE NITEROI
 010.13
 001598

SUSSEKIND MENDONCA, 200
 CPF-- 00.343.941/0032-24

Data: 04/08/2021
 Período: 01/07/2021 à 31/07/2021

Chapa	Nome do Funcionário		Cargo					Quantidade de Horas									
	Carteira de Trabalho	Função	Ent1	Sai1	Ent2	Sai2	Ent3	Sai3	Ent4	Sai4	Ent5	Sai5	Exec	Ad.Not	Atraso	Falta	Abono
00180538 48435 - 158		ELAINE OLIVEIRA JOVIANO Assistente Administrativo															
01/07/2021	QUI																
02/07/2021	SEX	07:00 21:30										02:30					
03/07/2021	SAB																
04/07/2021	DOM	07:01 19:12															
05/07/2021	SEG																
06/07/2021	TER	06:55 19:00															
07/07/2021	QUA																
08/07/2021	QUI	07:03 21:01										02:01					
09/07/2021	SEX																
10/07/2021	SAB	06:50 19:02															
11/07/2021	DOM																
12/07/2021	SEG	07:06 19:29										00:29					
13/07/2021	TER																
14/07/2021	QUA	06:49 19:09															
15/07/2021	QUI																
16/07/2021	SEX	06:38 19:05										00:27					
17/07/2021	SAB																
18/07/2021	DOM	06:56 19:00															
19/07/2021	SEG																
20/07/2021	TER	06:53 19:02															
21/07/2021	QUA																
22/07/2021	QUI	07:03 19:00															
23/07/2021	SEX																
24/07/2021	SAB	07:04 19:02															
25/07/2021	DOM																
26/07/2021	SEG	07:04 19:02															
27/07/2021	TER																
28/07/2021	QUA	07:04 19:12															
29/07/2021	QUI																
30/07/2021	SEX	06:45 17:13												01:47			
31/07/2021	SAB																

Saldo de Horas Anterior: 013:49 (A COMPENSAR) Saldo do Período (01/07/2021 à 31/07/2021) : 003:40 (A COMPENSAR) Saldo de Horas Atual: 017:29 (A COMPENSAR)

Observação

Data : ___/___/___ Data : ___/___/___
 Funcionário Chefia Imediata



Relatório de Acompanhamento Mensal do termo de colaboração 001/2020
Hospital Municipal Oceânico de Niterói



Cartão de Ponto
 VIVA RIO
 Emissão: Julho/2021

Página 199 de 250

Seção: N.32.6 - HOSPITAL MUNICIPAL OCEANICO DE NITEROI
 010.13
 001598

SUSSEKIND MENDONCA, 200
 CEPJ-- 00.343.941/0032-24

Data: 04/08/2021
 Período: 01/07/2021 à 31/07/2021

Chapa	Nome do Funcionário		Cargo	Quantidade de Horas						
	Carteira de Trabalho	Função		Exec	Ad.Not	Atraso	Falta	Abono		
Data	Ent1	Sai1	Ent2	Sai2	Ent3	Sai3	Ent4	Sai4	Ent5	Sai5
N3226035			ELAINE SILVA DOS SANTOS							
7785191 - 0060			Enfermeiro							
01/07/2021	QUI									
02/07/2021	SEX									
03/07/2021	SAB	07:03	19:22						00:22	
04/07/2021	DOM									
05/07/2021	SEG									
06/07/2021	TER	07:00	19:18						00:18	
07/07/2021	QUA									
08/07/2021	QUI									
09/07/2021	SEX	07:13	19:15							
10/07/2021	SAB									
11/07/2021	DOM									
12/07/2021	SEG	19:40	19:02						08:00	
13/07/2021	TER									
14/07/2021	QUA									
15/07/2021	QUI	06:34	19:01						00:27	
16/07/2021	SEX									
17/07/2021	SAB									
18/07/2021	DOM	Troca de Escala								12:00
19/07/2021	SEG									
20/07/2021	TER									
21/07/2021	QUA	07:10	18:38						00:22	
22/07/2021	QUI									
23/07/2021	SEX									
24/07/2021	SAB	07:37	+06:47						08:00	
25/07/2021	DOM									
26/07/2021	SEG									
27/07/2021	TER	Troca de Escala								12:00
28/07/2021	QUA									
29/07/2021	QUI									
30/07/2021	SEX	06:53	19:13							
31/07/2021	SAB									

Saldo de Horas Anterior: 006:01 (A COMPENSAR) Saldo do Período (01/07/2021 à 31/07/2021) : 000:45 (A COMPENSAR) Saldo de Horas Atual: 006:46 (A COMPENSAR)

Eventos do Movimento do período de 01/07/2021 à 31/07/2021
 0155 ADICIONAL NOTURNO 20% 016:00

Observação

Data : ___/___/___ Data : ___/___/___
 Funcionário Chefia Imediata



Relatório de Acompanhamento Mensal do termo de colaboração 001/2020
Hospital Municipal Oceânico de Niterói



Cartão de Ponto
VIVA RIO
Emissão: Julho/2021

Página 200 de 250

Seção: N.32.6 - HOSPITAL MUNICIPAL OCEANICO DE NITEROI
010.13
001598

SUSSEKIND MENDONCA, 200
CEPJ-- 00.343.941/0032-24

Data: 04/08/2021
Período: 01/07/2021 à 31/07/2021

Chapa	Nome do Funcionário		Cargo					Quantidade de Horas							
	Carteira de Trabalho	Função						Exec	Ad.Not	Atraso	Falta	Abono			
Data	Ent1	Sai1	Ent2	Sai2	Ent3	Sai3	Ent4	Sai4	Ent5	Sai5					
	N3226226		ELAYNE RIBEIRO REZENDE												
	7022041 - 0050		Tecnico de Enfermagem				Tecnico de Enfermagem								
01/07/2021	QUI														
02/07/2021	SEX		Troca de Escala												12:00
03/07/2021	SAB														
04/07/2021	DOM														
05/07/2021	SEG	08:02	19:00									01:02			
06/07/2021	TER														
07/07/2021	QUA														
08/07/2021	QUI		Troca de Escala												12:00
09/07/2021	SEX														
10/07/2021	SAB														
11/07/2021	DOM	19:40	+07:42									08:00			
12/07/2021	SEG														
13/07/2021	TER														
14/07/2021	QUA	19:41	+08:00									00:19	08:00		
15/07/2021	QUI														
16/07/2021	SEX														
17/07/2021	SAB	08:03	18:32										01:31		
18/07/2021	DOM														
19/07/2021	SEG														
20/07/2021	TER	19:20	+07:46									00:26	08:00		
21/07/2021	QUA														
22/07/2021	QUI														
23/07/2021	SEX	19:25	+07:27									08:00			
24/07/2021	SAB														
25/07/2021	DOM														
26/07/2021	SEG	18:58	+07:45									00:45	08:00		
27/07/2021	TER														
28/07/2021	QUA														
29/07/2021	QUI													12:00	
30/07/2021	SEX														
31/07/2021	SAB														

Saldo de Horas Anterior: 000:23 (A COMPENSAR) Saldo do Período (01/07/2021 à 31/07/2021) : 001:03 (A PAGAR) Saldo de Horas Atual: 000:40 (A PAGAR)

Eventos do Movimento do período de 01/07/2021 à 31/07/2021

0155	ADICIONAL NOTURNO 20%	040:00
0182	FALTAS (EM HORAS)	012:00

Observação

Data : ___/___/___ Data : ___/___/___
Funcionário
Chefia Imediata



Relatório de Acompanhamento Mensal do termo de colaboração 001/2020
Hospital Municipal Oceânico de Niterói



Cartão de Ponto
 VIVA RIO
 Emissão: Julho/2021

Página 201 de 250

Seção: N.32.6 - HOSPITAL MUNICIPAL OCEANICO DE NITEROI
 010.13
 001598

SUSSEKIND MENDONCA, 200
 CPF-- 00.343.941/0032-24

Data: 04/08/2021
 Período: 01/07/2021 à 31/07/2021

Chapa	Nome do Funcionário		Cargo					Quantidade de Horas							
	Carteira de Trabalho	Função						Exec	Ad.Not	Atraso	Falta	Abono			
Data	Ent1	Sai1	Ent2	Sai2	Ent3	Sai3	Ent4	Sai4	Ent5	Sai5					
00180973			ELIANE DA COSTA VALE		Tecnico de Enfermagem										
863525 - 110			Tecnico de Enfermagem												
01/07/2021	QUI														
02/07/2021	SEX												12:00		
03/07/2021	SAB														
04/07/2021	DOM														
05/07/2021	SEG	07:07	19:15												
06/07/2021	TER														
07/07/2021	QUA														
08/07/2021	QUI												12:00		
09/07/2021	SEX														
10/07/2021	SAB														
11/07/2021	DOM	07:42	19:23										00:19		
12/07/2021	SEG														
13/07/2021	TER														
14/07/2021	QUA	07:04	19:29								00:29				
15/07/2021	QUI														
16/07/2021	SEX														
17/07/2021	SAB												12:00		
18/07/2021	DOM														
19/07/2021	SEG														
20/07/2021	TER												12:00		
21/07/2021	QUA														
22/07/2021	QUI														
23/07/2021	SEX	07:07	19:26								00:26				
24/07/2021	SAB														
25/07/2021	DOM														
26/07/2021	SEG	07:05	19:50								00:50				
27/07/2021	TER														
28/07/2021	QUA														
29/07/2021	QUI	06:51	19:34								00:34				
30/07/2021	SEX														
31/07/2021	SAB														

Saldo de Horas Anterior: 002:28 (A COMPENSAR) Saldo do Período (01/07/2021 à 31/07/2021) : 002:00 (A COMPENSAR) Saldo de Horas Atual: 004:28 (A COMPENSAR)

Eventos do Movimento do período de 01/07/2021 à 31/07/2021
 0182 FALTAS (EM HORAS) 048:00

Observação

Data : ___/___/___ Data : ___/___/___
 Funcionário Chefia Imediata



Relatório de Acompanhamento Mensal do termo de colaboração 001/2020
Hospital Municipal Oceânico de Niterói



Cartão de Ponto
 VIVA RIO
 Emissão: Julho/2021

Página 202 de 250

Seção: N.32.6 - HOSPITAL MUNICIPAL OCEANICO DE NITEROI
 010.13
 001598

SUSSEKIND MENDONCA, 200
 CEPJ-- 00.343.941/0032-24

Data: 04/08/2021
 Período: 01/07/2021 à 31/07/2021

Chapa	Nome do Funcionário		Cargo					Quantidade de Horas									
	Carteira de Trabalho	Função	Ent1	Ent2	Ent3	Ent4	Ent5	Sai1	Sai2	Sai3	Sai4	Sai5	Exec	Ad.Not	Atraso	Falta	Abono
N3226290 29134 - 126	ELIANE RODRIGUES DA ROCHA	Tecnico de Enfermagem															
01/07/2021	QUI																
02/07/2021	SEX 06:31 18:31																
03/07/2021	SAB																
04/07/2021	DOM																
05/07/2021	SEG 07:48 19:13												100:35				
06/07/2021	TER																
07/07/2021	QUA																
08/07/2021	QUI 06:31 18:25																
09/07/2021	SEX																
10/07/2021	SAB																
11/07/2021	DOM 07:35 19:22																
12/07/2021	SEG																
13/07/2021	TER																
14/07/2021	QUA 06:25 18:23																
15/07/2021	QUI																
16/07/2021	SEX																
17/07/2021	SAB 06:26 18:44												00:18				
18/07/2021	DOM																
19/07/2021	SEG																
20/07/2021	TER 06:26 18:14																
21/07/2021	QUA																
22/07/2021	QUI																
23/07/2021	SEX 07:42 19:14												100:28				
24/07/2021	SAB																
25/07/2021	DOM																
26/07/2021	SEG Atestado Médico																12:00
27/07/2021	TER																
28/07/2021	QUA																
29/07/2021	QUI Atestado Médico																12:00
30/07/2021	SEX																
31/07/2021	SAB																

Saldo de Horas Anterior: 001:11 (A PAGAR) Saldo do Período (01/07/2021 à 31/07/2021) : 000:45 (A PAGAR) Saldo de Horas Atual: 001:56 (A PAGAR)

Observação

Data : ___/___/___ Data : ___/___/___
 Funcionário Chefia Imediata



Relatório de Acompanhamento Mensal do termo de colaboração 001/2020
Hospital Municipal Oceânico de Niterói



Cartão de Ponto
 VIVA RIO
 Emissão: Julho/2021

Página 203 de 250

Seção: N.32.6 - HOSPITAL MUNICIPAL OCEANICO DE NITEROI
 010.13
 001598

SUSSEKIND MENDONCA, 200
 CPF-- 00.343.941/0032-24

Data: 04/08/2021
 Período: 01/07/2021 à 31/07/2021

Chapa	Nome do Funcionário		Cargo					Quantidade de Horas							
	Carteira de Trabalho	Função						Exec	Ad.Not	Atraso	Falta	Abono			
Data	Ent1	Sai1	Ent2	Sai2	Ent3	Sai3	Ent4	Sai4	Ent5	Sai5					
-	00180574	ELIDA CARVALHO DUARTE DE OLIVEIRA DA SILVA		Tecnico de Enfermagem											
01/07/2021	QUI														
02/07/2021	SEX														
03/07/2021	SAB	Troca de Escala													12:00
04/07/2021	DOM														
05/07/2021	SEG														
06/07/2021	TER	07:21	+07:00								08:00				
07/07/2021	QUA														
08/07/2021	QUI														
09/07/2021	SEX	Troca de Escala													12:00
10/07/2021	SAB														
11/07/2021	DOM														
12/07/2021	SEG	07:06	+06:52								08:00				
13/07/2021	TER														
14/07/2021	QUA														
15/07/2021	QUI	Troca de Escala													12:00
16/07/2021	SEX														
17/07/2021	SAB														
18/07/2021	DOM	07:35	+07:06								08:00				
19/07/2021	SEG														
20/07/2021	TER														
21/07/2021	QUA	Troca de Escala													12:00
22/07/2021	QUI														
23/07/2021	SEX														
24/07/2021	SAB	08:05	+07:15								08:00				
25/07/2021	DOM														
26/07/2021	SEG														
27/07/2021	TER	Troca de Escala													12:00
28/07/2021	QUA														
29/07/2021	QUI														
30/07/2021	SEX	06:52	+07:07								08:00				
31/07/2021	SAB														

Saldo de Horas Anterior: 001:09 (A COMPENSAR) Saldo do Período (01/07/2021 à 31/07/2021) : 000:00 (A COMPENSAR) Saldo de Horas Atual: 001:09 (A COMPENSAR)

Eventos do Movimento do período de 01/07/2021 à 31/07/2021
 0155 ADICIONAL NOTURNO 20% 040:00

Observação

Data : ___/___/___ Data : ___/___/___
 Funcionário Chefia Imediata



Relatório de Acompanhamento Mensal do termo de colaboração 001/2020
Hospital Municipal Oceânico de Niterói



Cartão de Ponto
 VIVA RIO
 Emissão: Julho/2021

Página 204 de 250

Seção: N.32.6 - HOSPITAL MUNICIPAL OCEANICO DE NITEROI
 010.13
 001598

SUSSEKIND MENDONCA, 200
 CEPJ-- 00.343.941/0032-24

Data: 04/08/2021
 Período: 01/07/2021 à 31/07/2021

Chapa	Nome do Funcionário		Cargo					Quantidade de Horas									
	Carteira de Trabalho	Função	Ent1	Sai1	Ent2	Sai2	Ent3	Sai3	Ent4	Sai4	Ent5	Sai5	Exec	Ad.Not	Atraso	Falta	Abono
00180409 48943 - 137		ELIDIA MARIA GOMES FERREIRA Tecnico de Enfermagem															
01/07/2021	QUI																
02/07/2021	SEX	19:03 +07:19										00:19	08:00				
03/07/2021	SAB																
04/07/2021	DOM																
05/07/2021	SEG	19:05 +07:03											08:00				
06/07/2021	TER																
07/07/2021	QUA																
08/07/2021	QUI															12:00	
09/07/2021	SEX																
10/07/2021	SAB																
11/07/2021	DOM	18:55 +07:05											08:00				
12/07/2021	SEG																
13/07/2021	TER																
14/07/2021	QUA															12:00	
15/07/2021	QUI																
16/07/2021	SEX																
17/07/2021	SAB	08:05 +07:08										01:00	08:00				
18/07/2021	DOM																
19/07/2021	SEG																
20/07/2021	TER	07:36 19:29															
21/07/2021	QUA																
22/07/2021	QUI																
23/07/2021	SEX	19:04 +07:03											08:00				
24/07/2021	SAB																
25/07/2021	DOM																
26/07/2021	SEG	19:05 +06:38											08:00	00:27			
27/07/2021	TER																
28/07/2021	QUA																
29/07/2021	QUI	19:10 +06:48 Atestado Médico											08:00	00:10			00:12
30/07/2021	SEX																
31/07/2021	SAB																

Saldo de Horas Anterior: 001:01 (A PAGAR) Saldo do Período (01/07/2021 à 31/07/2021) : 000:42 (A COMPENSAR) Saldo de Horas Atual: 000:19 (A PAGAR)

Eventos do Movimento do período de 01/07/2021 à 31/07/2021

0155	ADICIONAL NOTURNO 20%	056:00
0182	FALTAS (EM HORAS)	024:00

Observação

Data : ___/___/___ Data : ___/___/___
 Funcionário Chefia Imediata



Relatório de Acompanhamento Mensal do termo de colaboração 001/2020
Hospital Municipal Oceânico de Niterói



Cartão de Ponto
VIVA RIO
Emissão: Julho/2021

Página 205 de 250

Seção: N.32.6 - HOSPITAL MUNICIPAL OCEANICO DE NITEROI
010.13
001598

SUSSEKIND MENDONCA, 200
CPF-- 00.343.941/0032-24

Data: 04/08/2021
Período: 01/07/2021 à 31/07/2021

Carteira de Trabalho Data	Chapa		Nome do Funcionário					Cargo					Quantidade de Horas				
	Ent1	Sai1	Ent2	Sai2	Ent3	Sai3	Ent4	Sai4	Ent5	Sai5	Exec	Ad.Not	Atraso	Falta	Abono		
	00180974		ELISABETH SOARES DA SILVA DO NASCIMENTO					Tecnico de Enfermagem									
27413 - 056			Tecnico de Enfermagem					Tecnico de Enfermagem									
01/07/2021	QUI	20:04	+08:00										08:00				
02/07/2021	SEX																
03/07/2021	SAB																
04/07/2021	DOM	19:15	+06:16										08:00	00:59			
05/07/2021	SEG																
06/07/2021	TER																
07/07/2021	QUA	20:24	+08:13										08:00				
08/07/2021	QUI																
09/07/2021	SEX	19:12	+08:16										08:00				
10/07/2021	SAB	18:59	+06:14										08:00	00:46			
11/07/2021	DOM																
12/07/2021	SEG																
13/07/2021	TER	20:04	+07:00										08:00	01:04			
14/07/2021	QUA																
15/07/2021	QUI																
16/07/2021	SEX	18:45	+06:12										08:00	00:33			
17/07/2021	SAB																
18/07/2021	DOM																
19/07/2021	SEG	19:52	+08:09										00:17	08:00			
20/07/2021	TER																
21/07/2021	QUA																
22/07/2021	QUI	19:05	+07:00										08:00				
23/07/2021	SEX																
24/07/2021	SAB																
25/07/2021	DOM	20:03	+08:00										08:00				
26/07/2021	SEG																
27/07/2021	TER																
28/07/2021	QUA	17:52	+06:14										00:22	08:00			
29/07/2021	QUI																
30/07/2021	SEX																
31/07/2021	SAB	Troca de Escala														12:00	

Saldo de Horas Anterior: 003:28 (A COMPENSAR) Saldo do Período (01/07/2021 à 31/07/2021) : 002:43 (A PAGAR) Saldo de Horas Atual: 000:45 (A COMPENSAR)

Eventos do Movimento do período de 01/07/2021 à 31/07/2021
0155 ADICIONAL NOTURNO 20% 088:00

Observação

Data : ___/___/___ Data : ___/___/___
Funcionário Chefia Imediata



**Relatório de Acompanhamento Mensal do termo de colaboração 001/2020
Hospital Municipal Oceânico de Niterói**



Cartão de Ponto
VIVA RIO
Emissão: Julho/2021

Página 206 de 250

Seção: N.32.6 - HOSPITAL MUNICIPAL OCEANICO DE NITEROI
010.13
001598

SUSSEKIND MENDONCA, 200
CEPJ-- 00.343.941/0032-24

Data: 04/08/2021
Período: 01/07/2021 à 31/07/2021

Chapa	Nome do Funcionário		Cargo					Quantidade de Horas							
	Carteira de Trabalho	Função						Exec	Ad.Not	Atraso	Falta	Abono			
Data	Ent1	Sai1	Ent2	Sai2	Ent3	Sai3	Ent4	Sai4	Ent5	Sai5					
N3226254 45192 - 141			ELISANGELA FERREIRA MONTEIRO												
			Tecnico de Enfermagem				Tecnico de Enfermagem								
01/07/2021	QUI														
02/07/2021	SEX	20:06	+08:03								08:00				
03/07/2021	SAB														
04/07/2021	DOM														
05/07/2021	SEG	19:19	+06:54								08:00	00:25			
06/07/2021	TER														
07/07/2021	QUA														
08/07/2021	QUI	20:13	+08:22								08:00				
09/07/2021	SEX														
10/07/2021	SAB	19:36	+06:37								08:00				
11/07/2021	DOM	19:16	+06:40								08:00	00:36			
12/07/2021	SEG														
13/07/2021	TER														
14/07/2021	QUA	19:41	+07:59								00:18	08:00			
15/07/2021	QUI														
16/07/2021	SEX														
17/07/2021	SAB	19:27	+07:04								08:00	00:23			
18/07/2021	DOM														
19/07/2021	SEG														
20/07/2021	TER	19:51	+07:48								08:00				
21/07/2021	QUA														
22/07/2021	QUI														
23/07/2021	SEX	19:22	+07:00								08:00	00:22			
24/07/2021	SAB														
25/07/2021	DOM														
26/07/2021	SEG	19:44	+07:45								08:00				
27/07/2021	TER														
28/07/2021	QUA														
29/07/2021	QUI													12:00	
30/07/2021	SEX														
31/07/2021	SAB														

Saldo de Horas Anterior: 000:42 (A PAGAR) Saldo do Período (01/07/2021 à 31/07/2021) : 001:28 (A PAGAR) Saldo de Horas Atual: 002:10 (A PAGAR)

Eventos do Movimento do período de 01/07/2021 à 31/07/2021

0155	ADICIONAL NOTURNO 20%	080:00
0182	FALTAS (EM HORAS)	012:00

Observação

Data : ___/___/___ Data : ___/___/___
Funcionário **Chefia Imediata**



Relatório de Acompanhamento Mensal do termo de colaboração 001/2020
Hospital Municipal Oceânico de Niterói



Cartão de Ponto
VIVA RIO
Emissão: Julho/2021

Página 207 de 250

Seção: N.32.6 - HOSPITAL MUNICIPAL OCEANICO DE NITEROI
010.13
001598

SUSSEKIND MENDONCA, 200
CPF-- 00.343.941/0032-24

Data: 04/08/2021
Período: 01/07/2021 à 31/07/2021

Chapa	Nome do Funcionário		Cargo					Quantidade de Horas					
	Carteira de Trabalho	Função	Ent1	Ent2	Ent3	Ent4	Ent5	Sai5	Exec	Ad.Not	Atraso	Falta	Abono
00180410 39175 - 141	ELITA MADEIRA BRANDAO NUTRICIONISTA												
01/07/2021	QUI Troca de Escala												12:00
02/07/2021	SEX												
03/07/2021	SAB												
04/07/2021	DOM												
05/07/2021	SEG												
06/07/2021	TER												
07/07/2021	QUA												
08/07/2021	QUI												
09/07/2021	SEX												
10/07/2021	SAB												
11/07/2021	DOM												
12/07/2021	SEG 19:22 +07:06								08:00	00:16			
13/07/2021	TER												
14/07/2021	QUA												
15/07/2021	QUI 19:41 +07:39								08:00				
16/07/2021	SEX												
17/07/2021	SAB												
18/07/2021	DOM												
19/07/2021	SEG 19:06 +07:04								08:00				
20/07/2021	TER												
21/07/2021	QUA												
22/07/2021	QUI 18:47 +06:56								08:00				
23/07/2021	SEX												
24/07/2021	SAB												
25/07/2021	DOM												
26/07/2021	SEG 19:08 +07:10								08:00				
27/07/2021	TER												
28/07/2021	QUA												
29/07/2021	QUI 19:51 +07:41								08:00				
30/07/2021	SEX												
31/07/2021	SAB												

Saldo de Horas Anterior: 004:59 (A COMPENSAR) Saldo do Período (01/07/2021 à 31/07/2021) : 000:16 (A PAGAR) Saldo de Horas Atual: 004:43 (A COMPENSAR)

Eventos do Movimento do período de 01/07/2021 à 31/07/2021

0155 ADICIONAL NOTURNO 20% 048:00

Observação

Data : ___/___/___ Data : ___/___/___
Funcionário Chefia Imediata



Relatório de Acompanhamento Mensal do termo de colaboração 001/2020
Hospital Municipal Oceânico de Niterói



Cartão de Ponto
 VIVA RIO
 Emissão: Julho/2021

Página 208 de 250

Seção: N.32.6 - HOSPITAL MUNICIPAL OCEANICO DE NITEROI
 010.13
 001598

SUSSEKIND MENDONCA, 200
 CPF-- 00.343.941/0032-24

Data: 04/08/2021
 Período: 01/07/2021 à 31/07/2021

Chapa	Nome do Funcionário		Cargo					Quantidade de Horas							
	Carteira de Trabalho	Função						Exec	Ad.Not	Atraso	Falta	Abono			
Data	Ent1	Sai1	Ent2	Sai2	Ent3	Sai3	Ent4	Sai4	Ent5	Sai5					
N3226267 0265938 - 2794			ELIVIO LEGY VAZ FILHO												
			Tecnico de Enfermagem				Tecnico de Enfermagem								
01/07/2021	QUI														
02/07/2021	SEX	19:14	+06:23								08:00	00:51			
03/07/2021	SAB														
04/07/2021	DOM														
05/07/2021	SEG	19:29	+07:21								08:00				
06/07/2021	TER														
07/07/2021	QUA														
08/07/2021	QUI	19:10	+07:53								00:53	08:00			
09/07/2021	SEX														
10/07/2021	SAB														
11/07/2021	DOM	19:32	+07:14								08:00	00:18			
12/07/2021	SEG														
13/07/2021	TER														
14/07/2021	QUA	19:36	+06:23								08:00	01:13			
15/07/2021	QUI														
16/07/2021	SEX														
17/07/2021	SAB	Atestado Médico													12:00
18/07/2021	DOM														
19/07/2021	SEG														
20/07/2021	TER	18:58	+06:23								08:00	00:37			
21/07/2021	QUA														
22/07/2021	QUI														
23/07/2021	SEX	19:36	+07:27								08:00				
24/07/2021	SAB														
25/07/2021	DOM														
26/07/2021	SEG	18:47	+06:19								08:00	00:28			
27/07/2021	TER														
28/07/2021	QUA														
29/07/2021	QUI	19:32	+07:24								08:00				
30/07/2021	SEX														
31/07/2021	SAB														

Saldo de Horas Anterior: 005:22 (A PAGAR) Saldo do Período (01/07/2021 à 31/07/2021) : 002:34 (A PAGAR) Saldo de Horas Atual: 007:56 (A PAGAR)

Eventos do Movimento do período de 01/07/2021 à 31/07/2021

0155 ADICIONAL NOTURNO 20% 072:00

Observação

Data : ___/___/___ Data : ___/___/___
 Funcionário Chefia Imediata



Relatório de Acompanhamento Mensal do termo de colaboração 001/2020
Hospital Municipal Oceânico de Niterói



Cartão de Ponto
VIVA RIO
Emissão: Julho/2021

Página 209 de 250

Seção: N.32.6 - HOSPITAL MUNICIPAL OCEANICO DE NITEROI
010.13
001598

SUSSEKIND MENDONCA, 200
CPF-- 00.343.941/0032-24

Data: 04/08/2021
Período: 01/07/2021 à 31/07/2021

Chapa	Nome do Funcionário		Cargo					Quantidade de Horas							
	Carteira de Trabalho	Função	Ent1	Ent2	Ent3	Ent4	Ent5	Ent6	Ent7	Ent8	Exec	Ad.Not	Atraso	Falta	Abono
N3226493 2447673 - 0040	ELIZABETH TELES DA SILVA	Fisioterapeuta													
01/07/2021	QUI														
02/07/2021	SEX														
03/07/2021	SAB														
04/07/2021	DOM														
05/07/2021	SEG														
06/07/2021	TER														
07/07/2021	QUA 07:02 +07:37									00:37	08:00				
08/07/2021	QUI														
09/07/2021	SEX														
10/07/2021	SAB														
11/07/2021	DOM														
12/07/2021	SEG														
13/07/2021	TER														
14/07/2021	QUA 07:01 +07:51									00:51	08:00				
15/07/2021	QUI														
16/07/2021	SEX														
17/07/2021	SAB														
18/07/2021	DOM														
19/07/2021	SEG														
20/07/2021	TER														
21/07/2021	QUA 06:58 +07:36									00:36	08:00				
22/07/2021	QUI														
23/07/2021	SEX														
24/07/2021	SAB														
25/07/2021	DOM														
26/07/2021	SEG														
27/07/2021	TER														
28/07/2021	QUA 06:56 +07:30									00:30	08:00				
29/07/2021	QUI														
30/07/2021	SEX														
31/07/2021	SAB 07:08 +07:05										08:00				

Saldo de Horas Anterior: 000:00 (A COMPENSAR) Saldo do Período (01/07/2021 à 31/07/2021) : 002:34 (A COMPENSAR) Saldo de Horas Atual: 002:34 (A COMPENSAR)

Eventos do Movimento do período de 01/07/2021 à 31/07/2021
0155 ADICIONAL NOTURNO 20% 040:00

Observação

Data : ___/___/___ Data : ___/___/___
Funcionário Chefia Imediata



Relatório de Acompanhamento Mensal do termo de colaboração 001/2020
Hospital Municipal Oceânico de Niterói



Cartão de Ponto
 VIVA RIO
 Emissão: Julho/2021

Página 210 de 250

Seção: N.32.6 - HOSPITAL MUNICIPAL OCEANICO DE NITEROI
 010.13
 001598

SUSSEKIND MENDONCA, 200
 CPF-- 00.343.941/0032-24

Data: 04/08/2021
 Período: 01/07/2021 à 31/07/2021

Chapa	Nome do Funcionário		Cargo					Quantidade de Horas									
	Carteira de Trabalho	Função	Ent1	Sai1	Ent2	Sai2	Ent3	Sai3	Ent4	Sai4	Ent5	Sai5	Exec	Ad.Not	Atraso	Falta	Abono
N3226126		EMILIANA ROBERTA PINHEIRO DE JESUS															
-		Copeiro															
01/07/2021	QUI	06:59 19:08															
02/07/2021	SEX																
03/07/2021	SAB	06:54 19:00															
04/07/2021	DOM																
05/07/2021	SEG	07:02 18:59															
06/07/2021	TER																
07/07/2021	QUA	06:44 18:56															
08/07/2021	QUI																
09/07/2021	SEX	06:47 18:53															
10/07/2021	SAB																
11/07/2021	DOM	06:55 18:56															
12/07/2021	SEG																
13/07/2021	TER	06:52 18:59															
14/07/2021	QUA																
15/07/2021	QUI	07:04 19:01															
16/07/2021	SEX																
17/07/2021	SAB	06:43 19:04										00:21					
18/07/2021	DOM																
19/07/2021	SEG	06:44 19:12										00:28					
20/07/2021	TER																
21/07/2021	QUA	06:45 18:51															
22/07/2021	QUI																
23/07/2021	SEX	06:48 18:50															
24/07/2021	SAB																
25/07/2021	DOM	06:49 18:55															
26/07/2021	SEG																
27/07/2021	TER	06:48 18:52															
28/07/2021	QUA																
29/07/2021	QUI	06:59 18:56															
30/07/2021	SEX																
31/07/2021	SAB	06:43 19:08										00:25					

Saldo de Horas Anterior: 001:40 (A COMPENSAR) Saldo do Período (01/07/2021 à 31/07/2021) : 001:14 (A COMPENSAR) Saldo de Horas Atual: 002:54 (A COMPENSAR)

Observação

Data : ___/___/___ Data : ___/___/___
 Funcionário Chefia Imediata



Relatório de Acompanhamento Mensal do termo de colaboração 001/2020
Hospital Municipal Oceânico de Niterói



Cartão de Ponto
VIVA RIO
Emissão: Julho/2021

Página 211 de 250

Seção: N.32.6 - HOSPITAL MUNICIPAL OCEANICO DE NITEROI
010.13
001598

SUSSEKIND MENDONCA, 200
CEPJ-- 00.343.941/0032-24

Data: 04/08/2021
Período: 01/07/2021 à 31/07/2021

Chapa	Nome do Funcionário		Cargo					Quantidade de Horas							
								Exec	Ad.Not	Atraso	Falta	Abono			
Carteira de Trabalho	Função														
Data	Ent1	Sai1	Ent2	Sai2	Ent3	Sai3	Ent4	Sai4	Ent5	Sai5	Exec	Ad.Not	Atraso	Falta	Abono
00180312	EMMANUEL MARTINS FERNANDES														
72977 - 173	Enfermeiro NIR														
01/07/2021	QUI	10:18	17:58												
02/07/2021	SEX	11:19	18:18												
03/07/2021	SAB												06:00		
04/07/2021	DOM														
05/07/2021	SEG	09:26	20:21												
06/07/2021	TER	09:31	18:03												
07/07/2021	QUA	09:37	17:06												
08/07/2021	QUI	10:32	18:21												
09/07/2021	SEX														
10/07/2021	SAB												06:00		
11/07/2021	DOM														
12/07/2021	SEG	09:47	20:06												
13/07/2021	TER	13:30	19:23												
14/07/2021	QUA	11:14	19:13						00:59						
15/07/2021	QUI	13:12	23:46						01:00	02:01					
16/07/2021	SEX														
17/07/2021	SAB	07:13	20:17						01:00						
18/07/2021	DOM														
19/07/2021	SEG	11:22	22:52						01:00	00:59					
20/07/2021	TER	12:40	20:28						01:00						
21/07/2021	QUA	10:07	19:28						01:00						
22/07/2021	QUI	10:09	+00:29						01:00	02:50					
23/07/2021	SEX														
24/07/2021	SAB												06:00		
25/07/2021	DOM														
26/07/2021	SEG	14:30	21:34						01:00						
27/07/2021	TER	14:20	21:26						01:00						
28/07/2021	QUA	13:31	20:32						01:00						
29/07/2021	QUI	12:49	20:59						01:00						
30/07/2021	SEX														
31/07/2021	SAB												06:00		

Saldo de Horas Anterior: 003:11 (A PAGAR) Saldo do Período (01/07/2021 à 31/07/2021) : 007:59 (A COMPENSAR) Saldo de Horas Atual: 004:48 (A COMPENSAR)

Eventos do Movimento do período de 01/07/2021 à 31/07/2021

0155	ADICIONAL NOTURNO 20%	005:51
0182	FALTAS (EM HORAS)	024:00
0607	SALDO BANCO DE HORAS	003:00

Observação

Data : ___/___/___ Data : ___/___/___
Funcionário **Chefia Imediata**



Relatório de Acompanhamento Mensal do termo de colaboração 001/2020
Hospital Municipal Oceânico de Niterói



Cartão de Ponto
VIVA RIO
Emissão: Julho/2021

Página 212 de 250

Seção: N.32.6 - HOSPITAL MUNICIPAL OCEANICO DE NITEROI
010.13
001598

SUSSEKIND MENDONCA, 200
CPF-- 00.343.941/0032-24

Data: 04/08/2021
Período: 01/07/2021 à 31/07/2021

Chapa	Nome do Funcionário		Cargo					Quantidade de Horas								
	Carteira de Trabalho	Função	Sai1	Ent2	Sai2	Ent3	Sai3	Ent4	Sai4	Ent5	Sai5	Exec	Ad.Not	Atraso	Falta	Abono
00180411 15484 - 13083	ERICA COSTA DE VASCONCELOS MENDONCA	Psicologo														
01/07/2021	QUI															
02/07/2021	SEX 06:39 19:02										00:21					
03/07/2021	SAB															
04/07/2021	DOM															
05/07/2021	SEG 06:42 19:00										00:18					
06/07/2021	TER															
07/07/2021	QUA															
08/07/2021	QUI 06:39 19:03										00:24					
09/07/2021	SEX 06:42 19:00										00:18					
10/07/2021	SAB															
11/07/2021	DOM															
12/07/2021	SEG 06:40 19:00										00:20					
13/07/2021	TER															
14/07/2021	QUA															
15/07/2021	QUI															
16/07/2021	SEX Atestado Médico															12:00
17/07/2021	SAB															
18/07/2021	DOM															
19/07/2021	SEG 06:54 19:00															
20/07/2021	TER															
21/07/2021	QUA															
22/07/2021	QUI 06:59 19:00															
23/07/2021	SEX 06:36 19:01										00:24					
24/07/2021	SAB															
25/07/2021	DOM															
26/07/2021	SEG 06:58 19:00															
27/07/2021	TER															
28/07/2021	QUA															
29/07/2021	QUI															
30/07/2021	SEX 06:28 19:02										00:32					
31/07/2021	SAB															

Saldo de Horas Anterior: 002:16 (A COMPENSAR) Saldo do Período (01/07/2021 à 31/07/2021) : 002:37 (A COMPENSAR) Saldo de Horas Atual: 004:53 (A COMPENSAR)

Observação

Data : ___/___/___ Data : ___/___/___
Funcionário Chefia Imediata



Relatório de Acompanhamento Mensal do termo de colaboração 001/2020
Hospital Municipal Oceânico de Niterói



Cartão de Ponto
 VIVA RIO
 Emissão: Julho/2021

Página 213 de 250

Seção: N.32.6 - HOSPITAL MUNICIPAL OCEANICO DE NITEROI
 010.13
 001598

SUSSEKIND MENDONCA, 200
 CPF-- 00.343.941/0032-24

Data: 04/08/2021
 Período: 01/07/2021 à 31/07/2021

Chapa	Nome do Funcionário		Cargo					Quantidade de Horas					
	Carteira de Trabalho	Função	Ent1	Ent2	Ent3	Ent4	Ent5	Sai5	Exec	Ad.Not	Atraso	Falta	Abono
00180596 32208 - 126	ERICA DA CONCEICAO DE SOUZA	Tecnico de Enfermagem											
01/07/2021	QUI												
02/07/2021	SEX												
03/07/2021	SAB 06:51 18:40									00:20			
04/07/2021	DOM												
05/07/2021	SEG												
06/07/2021	TER 07:47 19:16									00:31			
07/07/2021	QUA												
08/07/2021	QUI												
09/07/2021	SEX 07:13 18:54												
10/07/2021	SAB												
11/07/2021	DOM												
12/07/2021	SEG 08:01 19:15									00:46			
13/07/2021	TER												
14/07/2021	QUA												
15/07/2021	QUI 06:56 18:24									00:36			
16/07/2021	SEX												
17/07/2021	SAB												
18/07/2021	DOM 07:37 19:37												
19/07/2021	SEG												
20/07/2021	TER												
21/07/2021	QUA 06:55 18:51												
22/07/2021	QUI												
23/07/2021	SEX												
24/07/2021	SAB 07:17 19:13												
25/07/2021	DOM												
26/07/2021	SEG												
27/07/2021	TER 06:57 18:44									00:16			
28/07/2021	QUA												
29/07/2021	QUI												
30/07/2021	SEX 07:22 18:53									00:29			
31/07/2021	SAB												

Saldo de Horas Anterior: 005:15 (A PAGAR) Saldo do Período (01/07/2021 à 31/07/2021) : 002:58 (A PAGAR) Saldo de Horas Atual: 008:13 (A PAGAR)

Observação

Data : ___/___/___ Data : ___/___/___
Funcionário **Chefia Imediata**



Relatório de Acompanhamento Mensal do termo de colaboração 001/2020
Hospital Municipal Oceânico de Niterói



Cartão de Ponto
VIVA RIO
Emissão: Julho/2021

Página 214 de 250

Seção: N.32.6 - HOSPITAL MUNICIPAL OCEANICO DE NITEROI
010.13
001598

SUSSEKIND MENDONCA, 200
CPF-- 00.343.941/0032-24

Data: 04/08/2021
Período: 01/07/2021 à 31/07/2021

Chapa	Nome do Funcionário		Cargo					Quantidade de Horas								
	Carteira de Trabalho	Função	Sai1	Ent2	Sai2	Ent3	Sai3	Ent4	Sai4	Ent5	Sai5	Exec	Ad.Not	Atraso	Falta	Abono
N3226118 81789 - 143		ERICA DE ALMEIDA Enfermeiro NIR														
01/07/2021	QUI	Licença Remun.														
02/07/2021	SEX	Licença Remun.														
03/07/2021	SAB	Licença Remun.														
04/07/2021	DOM	Licença Remun.														
05/07/2021	SEG	Licença Mater.														
06/07/2021	TER	Licença Mater.														
07/07/2021	QUA	Licença Mater.														
08/07/2021	QUI	Licença Mater.														
09/07/2021	SEX	Licença Mater.														
10/07/2021	SAB	Licença Mater.														
11/07/2021	DOM	Licença Mater.														
12/07/2021	SEG	Licença Mater.														
13/07/2021	TER	Licença Mater.														
14/07/2021	QUA	Licença Mater.														
15/07/2021	QUI	Licença Mater.														
16/07/2021	SEX	Licença Mater.														
17/07/2021	SAB	Licença Mater.														
18/07/2021	DOM	Licença Mater.														
19/07/2021	SEG	Licença Mater.														
20/07/2021	TER	Licença Mater.														
21/07/2021	QUA	Licença Mater.														
22/07/2021	QUI	Licença Mater.														
23/07/2021	SEX	Licença Mater.														
24/07/2021	SAB	Licença Mater.														
25/07/2021	DOM	Licença Mater.														
26/07/2021	SEG	Licença Mater.														
27/07/2021	TER	Licença Mater.														
28/07/2021	QUA	Licença Mater.														
29/07/2021	QUI	Licença Mater.														
30/07/2021	SEX	Licença Mater.														
31/07/2021	SAB	Licença Mater.														
Saldo de Horas Anterior:		Saldo do Período (01/07/2021 à 31/07/2021) :					Saldo de Horas Atual:									
001:51 (A COMPENSAR)		000:00 (A COMPENSAR)					001:51 (A COMPENSAR)									

Observação

Data : ___/___/___

Funcionário

Data : ___/___/___

Chefia Imediata



**Relatório de Acompanhamento Mensal do termo de colaboração 001/2020
Hospital Municipal Oceânico de Niterói**



Cartão de Ponto
VIVA RIO
Emissão: Julho/2021

Página 215 de 250

Seção: N.32.6 - HOSPITAL MUNICIPAL OCEANICO DE NITEROI
010.13
001598

SUSSEKIND MENDONCA, 200
CPF-- 00.343.941/0032-24

Data: 04/08/2021
Período: 01/07/2021 à 31/07/2021

Chapa	Nome do Funcionário		Cargo					Quantidade de Horas									
	Carteira de Trabalho	Função	Ent1	Sai1	Ent2	Sai2	Ent3	Sai3	Ent4	Sai4	Ent5	Sai5	Exec	Ad.Not	Atraso	Falta	Abono
N3226128		ERICA FRANCISCO COUTINHO															
-		Copeiro															
01/07/2021	QUI																
02/07/2021	SEX	05:41 18:00															
03/07/2021	SAB																
04/07/2021	DOM	08:00 18:07											01:53				
05/07/2021	SEG																
06/07/2021	TER	07:47 20:01															
07/07/2021	QUA																
08/07/2021	QUI	07:43 19:05											00:38				
09/07/2021	SEX																
10/07/2021	SAB	07:49 20:00															
11/07/2021	DOM																
12/07/2021	SEG	07:49 19:02											00:47				
13/07/2021	TER																
14/07/2021	QUA	07:54 19:59															
15/07/2021	QUI																
16/07/2021	SEX	07:36 19:59										00:23					
17/07/2021	SAB																
18/07/2021	DOM	07:36 20:00										00:24					
19/07/2021	SEG																
20/07/2021	TER	05:48 18:02															
21/07/2021	QUA																
22/07/2021	QUI	07:03 19:03															
23/07/2021	SEX																
24/07/2021	SAB	06:48 14:11											04:37				
25/07/2021	DOM																
26/07/2021	SEG	07:43 20:00										00:17					
27/07/2021	TER																
28/07/2021	QUA	07:04 19:03															
29/07/2021	QUI																
30/07/2021	SEX	07:44 20:00										00:16					
31/07/2021	SAB																
Saldo de Horas Anterior:			Saldo do Período (01/07/2021 à 31/07/2021) :									Saldo de Horas Atual:					
009:20 (A COMPENSAR)			006:35 (A PAGAR)									002:45 (A COMPENSAR)					

Observação

Data : ___/___/___ Data : ___/___/___
Funcionário **Chefia Imediata**



Relatório de Acompanhamento Mensal do termo de colaboração 001/2020
Hospital Municipal Oceânico de Niterói



Cartão de Ponto
VIVA RIO
Emissão: Julho/2021

Página 216 de 250

Seção: N.32.6 - HOSPITAL MUNICIPAL OCEANICO DE NITEROI
010.13
001598

SUSSEKIND MENDONCA, 200
CPF-- 00.343.941/0032-24

Data: 04/08/2021
Período: 01/07/2021 à 31/07/2021

Chapa	Nome do Funcionário		Cargo					Quantidade de Horas									
	Carteira de Trabalho	Função	Ent1	Sai1	Ent2	Sai2	Ent3	Sai3	Ent4	Sai4	Ent5	Sai5	Exec	Ad.Not	Atraso	Falta	Abono
N3226217 3068939 - 0050		ERICK PACHECO DE FIGUEIREDO Auxiliar de Rouparia															
01/07/2021	QUI	06:59 19:05															
02/07/2021	SEX																
03/07/2021	SAB	Troca de Escala															12:00
04/07/2021	DOM																
05/07/2021	SEG	07:02 19:07															
06/07/2021	TER																
07/07/2021	QUA	06:59 19:10															
08/07/2021	QUI																
09/07/2021	SEX	06:35 19:13										00:38					
10/07/2021	SAB																
11/07/2021	DOM	Troca de Escala															12:00
12/07/2021	SEG																
13/07/2021	TER	06:33 19:06										00:33					
14/07/2021	QUA																
15/07/2021	QUI	07:04 19:12															
16/07/2021	SEX																
17/07/2021	SAB	06:37 19:07										00:30					
18/07/2021	DOM																
19/07/2021	SEG	06:48 19:13															
20/07/2021	TER																
21/07/2021	QUA	06:53 19:05															
22/07/2021	QUI																
23/07/2021	SEX	07:07 12:51												06:09			
24/07/2021	SAB																
25/07/2021	DOM	18:08 13:07											08:00				
26/07/2021	SEG																
27/07/2021	TER	18:13 19:06											08:00				
28/07/2021	QUA																
29/07/2021	QUI	07:04 19:01															
30/07/2021	SEX																
31/07/2021	SAB	06:26 19:11										00:45					

Saldo de Horas Anterior: 004:41 (A COMPENSAR) Saldo do Período (01/07/2021 à 31/07/2021) : 003:43 (A PAGAR) Saldo de Horas Atual: 000:58 (A COMPENSAR)

Eventos do Movimento do período de 01/07/2021 à 31/07/2021
0155 ADICIONAL NOTURNO 20% 016:00

Observação

Data : ___/___/___ Data : ___/___/___
Funcionário Chefia Imediata



Relatório de Acompanhamento Mensal do termo de colaboração 001/2020
Hospital Municipal Oceânico de Niterói



Cartão de Ponto
VIVA RIO
Emissão: Julho/2021

Página 217 de 250

Seção: N.32.6 - HOSPITAL MUNICIPAL OCEANICO DE NITEROI
010.13
001598

SUSSEKIND MENDONCA, 200
CEPJ-- 00.343.941/0032-24

Data: 04/08/2021
Período: 01/07/2021 à 31/07/2021

Chapa	Nome do Funcionário		Cargo					Quantidade de Horas				
	Carteira de Trabalho	Função	Ent1	Ent2	Ent3	Ent4	Ent5	Exec	Ad.Not	Atraso	Falta	Abono
00180884 14044 - 151	ERIKA CRISTINA SILVA SOARES AVELLAR	Fisioterapeuta										
01/07/2021	QUI											
02/07/2021	SEX											
03/07/2021	SAB											
04/07/2021	DOM											
05/07/2021	SEG 07:17 +06:10							08:00	01:07			
06/07/2021	TER											
07/07/2021	QUA											
08/07/2021	QUI											
09/07/2021	SEX											
10/07/2021	SAB											
11/07/2021	DOM											
12/07/2021	SEG 07:05 +06:06							08:00	00:54			
13/07/2021	TER											
14/07/2021	QUA											
15/07/2021	QUI											
16/07/2021	SEX											
17/07/2021	SAB											
18/07/2021	DOM											
19/07/2021	SEG 07:08 +06:10							08:00	00:50			
20/07/2021	TER											
21/07/2021	QUA											
22/07/2021	QUI											
23/07/2021	SEX											
24/07/2021	SAB 07:07 +07:06							08:00				
25/07/2021	DOM											
26/07/2021	SEG 06:57 +06:03							08:00	00:57			
27/07/2021	TER											
28/07/2021	QUA											
29/07/2021	QUI											
30/07/2021	SEX											
31/07/2021	SAB											

Saldo de Horas Anterior: 008:53 (A PAGAR) Saldo do Período (01/07/2021 à 31/07/2021) : 003:48 (A PAGAR) Saldo de Horas Atual: 012:41 (A PAGAR)

Eventos do Movimento do período de 01/07/2021 à 31/07/2021

0155 ADICIONAL NOTURNO 20% 040:00

Observação

Data : ___/___/___ Data : ___/___/___
Funcionário Chefia Imediata



Relatório de Acompanhamento Mensal do termo de colaboração 001/2020
Hospital Municipal Oceânico de Niterói



Cartão de Ponto
VIVA RIO
Emissão: Julho/2021

Página 218 de 250

Seção: N.32.6 - HOSPITAL MUNICIPAL OCEANICO DE NITEROI
010.13
001598

SUSSEKIND MENDONCA, 200
CEPJ-- 00.343.941/0032-24

Data: 04/08/2021
Período: 01/07/2021 à 31/07/2021

Chapa	Nome do Funcionário		Cargo					Quantidade de Horas					
	Carteira de Trabalho	Função	Ent1	Ent2	Ent3	Ent4	Ent5	Sai5	Exec	Ad.Not	Atraso	Falta	Abono
00180564 47752 - 00013	ERMELINA FERREIRA RIBEIRO	Enfermeiro											
01/07/2021	QUI 07:00	*											
02/07/2021	SEX												
03/07/2021	SAB										12:00		
04/07/2021	DOM												
05/07/2021	SEG												
06/07/2021	TER 19:10	+06:56							08:00				
07/07/2021	QUA												
08/07/2021	QUI												
09/07/2021	SEX 19:00	+07:24							00:24	08:00			
10/07/2021	SAB												
11/07/2021	DOM												
12/07/2021	SEG										12:00		
13/07/2021	TER												
14/07/2021	QUA												
15/07/2021	QUI										12:00		
16/07/2021	SEX												
17/07/2021	SAB												
18/07/2021	DOM 18:44	+07:18							00:34	08:00			
19/07/2021	SEG												
20/07/2021	TER												
21/07/2021	QUA 18:53	+07:16							00:16	08:00			
22/07/2021	QUI												
23/07/2021	SEX												
24/07/2021	SAB 18:32	+06:53							00:28	08:00			
25/07/2021	DOM												
26/07/2021	SEG												
27/07/2021	TER 18:52	+07:21							00:21	08:00			
28/07/2021	QUA												
29/07/2021	QUI												
30/07/2021	SEX 18:48	+06:53							08:00				
31/07/2021	SAB												

Saldo de Horas Anterior: 000:30 (A COMPENSAR) Saldo do Período (01/07/2021 à 31/07/2021) : 002:03 (A COMPENSAR) Saldo de Horas Atual: 002:33 (A COMPENSAR)

Eventos do Movimento do período de 01/07/2021 à 31/07/2021

0155	ADICIONAL NOTURNO 20%	056:00
0182	FALTAS (EM HORAS)	036:00

Observação

Data : ___/___/___ Data : ___/___/___
Funcionário
Chefia Imediata



Relatório de Acompanhamento Mensal do termo de colaboração 001/2020
Hospital Municipal Oceânico de Niterói



Cartão de Ponto
VIVA RIO
Emissão: Julho/2021

Página 219 de 250

Seção: N.32.6 - HOSPITAL MUNICIPAL OCEANICO DE NITEROI
010.13
001598

SUSSEKIND MENDONCA, 200
CEPJ-- 00.343.941/0032-24

Data: 04/08/2021
Período: 01/07/2021 à 31/07/2021

Chapa	Nome do Funcionário		Cargo	Quantidade de Horas						
	Carteira de Trabalho	Função		Exec	Ad.Not	Atraso	Falta	Abono		
Data	Ent1	Sai1	Ent2	Sai2	Ent3	Sai3	Ent4	Sai4	Ent5	Sai5
00180412			ERMINIA DE FATIMA DOS SANTOS SOUZA							
89232 - 152			Enfermeiro							
01/07/2021	QUI	19:10	+07:31				00:31	08:00		
02/07/2021	SEX									
03/07/2021	SAB									
04/07/2021	DOM	19:05	+07:41				00:41	08:00		
05/07/2021	SEG									
06/07/2021	TER									
07/07/2021	QUA	18:51	+07:07					08:00		
08/07/2021	QUI									
09/07/2021	SEX									
10/07/2021	SAB	19:08	+07:46				00:46	08:00		
11/07/2021	DOM									
12/07/2021	SEG									
13/07/2021	TER	Atestado Médico								12:00
14/07/2021	QUA									
15/07/2021	QUI									
16/07/2021	SEX	*	+07:41	+18:58	*	18:53	*	01:00	32:00	
17/07/2021	SAB									
18/07/2021	DOM									
19/07/2021	SEG									12:00
20/07/2021	TER									
21/07/2021	QUA									
22/07/2021	QUI	18:56	+08:12				01:00	08:00		
23/07/2021	SEX									
24/07/2021	SAB									
25/07/2021	DOM									12:00
26/07/2021	SEG									
27/07/2021	TER									
28/07/2021	QUA	19:03	+07:39				00:39	08:00		
29/07/2021	QUI									
30/07/2021	SEX									
31/07/2021	SAB									12:00

Saldo de Horas Anterior: 006:06 (A COMPENSAR) Saldo do Período (01/07/2021 à 31/07/2021) : 004:37 (A COMPENSAR) Saldo de Horas Atual: 010:43 (A COMPENSAR)

Eventos do Movimento do período de 01/07/2021 à 31/07/2021

0155 ADICIONAL NOTURNO 20% 080:00
0182 FALTAS (EM HORAS) 036:00

Observação

Data : ___/___/___ Data : ___/___/___
Funcionário Chefia Imediata



Relatório de Acompanhamento Mensal do termo de colaboração 001/2020
Hospital Municipal Oceânico de Niterói



Cartão de Ponto
VIVA RIO
Emissão: Julho/2021

Página 220 de 250

Seção: N.32.6 - HOSPITAL MUNICIPAL OCEANICO DE NITEROI
010.13
001598

SUSSEKIND MENDONCA, 200
CPF-- 00.343.941/0032-24

Data: 04/08/2021
Período: 01/07/2021 à 31/07/2021

Chapa	Nome do Funcionário		Cargo					Quantidade de Horas				
	Carteira de Trabalho	Função	Ent1	Ent2	Ent3	Ent4	Ent5	Exec	Ad.Not	Atraso	Falta	Abono
N3226234 08672 - 116	ESTERLITA MARIS DOS SANTOS FREITAS	Enfermeiro										
01/07/2021	QUI 06:50 19:30							00:30				
02/07/2021	SEX											
03/07/2021	SAB											
04/07/2021	DOM 06:31 19:05							00:34				
05/07/2021	SEG											
06/07/2021	TER											
07/07/2021	QUA 06:31 19:11							00:40				
08/07/2021	QUI											
09/07/2021	SEX											
10/07/2021	SAB 06:43 19:09							00:26				
11/07/2021	DOM											
12/07/2021	SEG											
13/07/2021	TER 06:31 19:15							00:44				
14/07/2021	QUA											
15/07/2021	QUI											
16/07/2021	SEX 06:45 19:19							00:19				
17/07/2021	SAB											
18/07/2021	DOM											
19/07/2021	SEG 06:43 19:14							00:31				
20/07/2021	TER											
21/07/2021	QUA											
22/07/2021	QUI 06:24 19:17							00:53				
23/07/2021	SEX											
24/07/2021	SAB											
25/07/2021	DOM 06:28 18:05									00:23		
26/07/2021	SEG											
27/07/2021	TER											
28/07/2021	QUA 06:47 19:35							00:35				
29/07/2021	QUI											
30/07/2021	SEX											
31/07/2021	SAB 06:48 18:29									00:31		
Saldo de Horas Anterior:			Saldo do Período (01/07/2021 à 31/07/2021) :					Saldo de Horas Atual:				
008:59 (A COMPENSAR)			004:18 (A COMPENSAR)					013:17 (A COMPENSAR)				

Observação

Data : ___/___/___ Data : ___/___/___
Funcionário
Chefia Imediata



Relatório de Acompanhamento Mensal do termo de colaboração 001/2020
Hospital Municipal Oceânico de Niterói



Cartão de Ponto
VIVA RIO
Emissão: Julho/2021

Página 221 de 250

Seção: N.32.6 - HOSPITAL MUNICIPAL OCEANICO DE NITEROI
010.13
001598

SUSSEKIND MENDONCA, 200
CEPJ-- 00.343.941/0032-24

Data: 04/08/2021
Período: 01/07/2021 à 31/07/2021

Chapa	Nome do Funcionário		Cargo					Quantidade de Horas							
	Carteira de Trabalho	Função						Exec	Ad.Not	Atraso	Falta	Abono			
Data	Ent1	Sai1	Ent2	Sai2	Ent3	Sai3	Ent4	Sai4	Ent5	Sai5					
	N3226483	EVELYN CATHERIN SALGADO LIMA		Fisioterapeuta											
63910 - 117RJ		Fisioterapeuta		Fisioterapeuta											
01/07/2021	QUI														
02/07/2021	SEX														
03/07/2021	SAB														
04/07/2021	DOM	18:42	+07:02								00:18	08:00			
05/07/2021	SEG	18:44	+07:35								00:51	08:00			
06/07/2021	TER														
07/07/2021	QUA														
08/07/2021	QUI														
09/07/2021	SEX														
10/07/2021	SAB														
11/07/2021	DOM	18:41	+07:27								00:46	08:00			
12/07/2021	SEG	18:54	+06:03									08:00	00:57		
13/07/2021	TER														
14/07/2021	QUA	06:27	19:01								00:34				
15/07/2021	QUI														
16/07/2021	SEX														
17/07/2021	SAB														
18/07/2021	DOM	18:45	+07:02									08:00			
19/07/2021	SEG	18:47	+07:19								00:19	08:00			
20/07/2021	TER														
21/07/2021	QUA														
22/07/2021	QUI														
23/07/2021	SEX														
24/07/2021	SAB														
25/07/2021	DOM	18:44	+07:21								00:37	08:00			
26/07/2021	SEG	18:36	+07:13								00:24	08:00			
27/07/2021	TER														
28/07/2021	QUA	06:38	18:59								00:22				
29/07/2021	QUI														
30/07/2021	SEX														
31/07/2021	SAB														

Saldo de Horas Anterior: 002:03 (A COMPENSAR) Saldo do Período (01/07/2021 à 31/07/2021) : 003:14 (A COMPENSAR) Saldo de Horas Atual: 005:17 (A COMPENSAR)

Eventos do Movimento do período de 01/07/2021 à 31/07/2021
0155 ADICIONAL NOTURNO 20% 064:00

Observação

Data : ___/___/___ Data : ___/___/___
Funcionário Chefia Imediata



Relatório de Acompanhamento Mensal do termo de colaboração 001/2020
Hospital Municipal Oceânico de Niterói



Cartão de Ponto
VIVA RIO
Emissão: Julho/2021

Página 222 de 250

Seção: N.32.6 - HOSPITAL MUNICIPAL OCEANICO DE NITEROI
010.13
001598

SUSSEKIND MENDONCA, 200
CEPJ-- 00.343.941/0032-24

Data: 04/08/2021
Período: 01/07/2021 à 31/07/2021

Chapa	Nome do Funcionário		Cargo	Quantidade de Horas						
	Carteira de Trabalho	Função		Exec	Ad.Not	Atraso	Falta	Abono		
Data	Ent1	Sai1	Ent2	Sai2	Ent3	Sai3	Ent4	Sai4	Ent5	Sai5
N3226228			EVELYN DOS ANJOS DE OLIVEIRA							
4255290 - 0050			Enfermeiro							
01/07/2021	QUI	07:16	*							
02/07/2021	SEX									
03/07/2021	SAB	06:27	+07:24				01:00	08:00		
04/07/2021	DOM									
05/07/2021	SEG									
06/07/2021	TER	06:44	+06:43				01:00	08:00		
07/07/2021	QUA									
08/07/2021	QUI									
09/07/2021	SEX	Troca de Escala								12:00
10/07/2021	SAB									
11/07/2021	DOM									
12/07/2021	SEG	06:39	+07:07				01:00	08:00		
13/07/2021	TER									
14/07/2021	QUA									
15/07/2021	QUI	Troca de Escala								12:00
16/07/2021	SEX									
17/07/2021	SAB									
18/07/2021	DOM	Troca de Escala								12:00
19/07/2021	SEG									
20/07/2021	TER									
21/07/2021	QUA	Troca de Escala								12:00
22/07/2021	QUI									
23/07/2021	SEX									
24/07/2021	SAB	06:30	+06:34				01:00	08:00		
25/07/2021	DOM									
26/07/2021	SEG									
27/07/2021	TER	+07:13	*	06:33	*		01:00	50:17		
28/07/2021	QUA	07:13	*							
29/07/2021	QUI									
30/07/2021	SEX									12:00
31/07/2021	SAB									

Saldo de Horas Anterior: 003:20 (A COMPENSAR) Saldo do Período (01/07/2021 à 31/07/2021) : 005:00 (A COMPENSAR) Saldo de Horas Atual: 008:20 (A COMPENSAR)

Eventos do Movimento do período de 01/07/2021 à 31/07/2021

0155	ADICIONAL NOTURNO 20%	082:17
0182	FALTAS (EM HORAS)	012:00

Observação

Data : ___/___/___ Data : ___/___/___
Funcionário
Chefia Imediata



Relatório de Acompanhamento Mensal do termo de colaboração 001/2020
Hospital Municipal Oceânico de Niterói



Cartão de Ponto
 VIVA RIO
 Emissão: Julho/2021

Página 223 de 250

Seção: N.32.6 - HOSPITAL MUNICIPAL OCEANICO DE NITEROI
 010.13
 001598

SUSSEKIND MENDONCA, 200
 CPF-- 00.343.941/0032-24

Data: 04/08/2021
 Período: 01/07/2021 à 31/07/2021

Chapa	Nome do Funcionário		Cargo	Quantidade de Horas						
	Carteira de Trabalho	Função		Exec	Ad.Not	Atraso	Falta	Abono		
Data	Ent1	Sai1	Ent2	Sai2	Ent3	Sai3	Ent4	Sai4	Ent5	Sai5
N3226473	EVERTON SILVINO PEREIRA		Auxiliar							
6091560 - 0060	Mensageiro									
01/07/2021	QUI	07:00	19:02							
02/07/2021	SEX									
03/07/2021	SAB	06:58	19:43				00:43			
04/07/2021	DOM									
05/07/2021	SEG	07:07	18:57							
06/07/2021	TER									
07/07/2021	QUA	07:04	18:57							
08/07/2021	QUI									
09/07/2021	SEX	07:05	+07:10				08:00			
10/07/2021	SAB									
11/07/2021	DOM	Troca de Escala								12:00
12/07/2021	SEG									
13/07/2021	TER	07:03	19:03							
14/07/2021	QUA									
15/07/2021	QUI	07:05	19:04							
16/07/2021	SEX									
17/07/2021	SAB	06:57	19:02							
18/07/2021	DOM									
19/07/2021	SEG	07:00	18:55							
20/07/2021	TER									
21/07/2021	QUA	07:10	19:08							
22/07/2021	QUI									
23/07/2021	SEX	07:08	19:06							
24/07/2021	SAB									
25/07/2021	DOM	06:49	19:00							
26/07/2021	SEG									
27/07/2021	TER	07:01	18:58							
28/07/2021	QUA									
29/07/2021	QUI	06:51	18:56							
30/07/2021	SEX									
31/07/2021	SAB	07:15	19:04							

Saldo de Horas Anterior: 000:12 (A PAGAR) Saldo do Período (01/07/2021 à 31/07/2021) : 000:43 (A COMPENSAR) Saldo de Horas Atual: 000:31 (A COMPENSAR)

Eventos do Movimento do período de 01/07/2021 à 31/07/2021
 0155 ADICIONAL NOTURNO 20% 008:00

Observação

Data : ___/___/___ Data : ___/___/___
Funcionário **Chefia Imediata**



**Relatório de Acompanhamento Mensal do termo de colaboração 001/2020
Hospital Municipal Oceânico de Niterói**



Cartão de Ponto
VIVA RIO
Emissão: Julho/2021

Página 224 de 250

Seção: N.32.6 - HOSPITAL MUNICIPAL OCEANICO DE NITEROI
010.13
001598

SUSSEKIND MENDONCA, 200
CEPJ-- 00.343.941/0032-24

Data: 04/08/2021
Período: 01/07/2021 à 31/07/2021

Chapa	Nome do Funcionário		Cargo					Quantidade de Horas									
	Carteira de Trabalho	Função	Ent1	Ent2	Ent3	Ent4	Ent5	Sai1	Sai2	Sai3	Sai4	Sai5	Exec	Ad.Not	Atraso	Falta	Abono
N3226197 65980 - 149		FABIANA BARBOSA DOS SANTOS BRITO Tecnico de Enfermagem															
01/07/2021	QUI																
02/07/2021	SEX																
03/07/2021	SAB	06:58 19:00															
04/07/2021	DOM																
05/07/2021	SEG																
06/07/2021	TER	06:35 18:49										00:25					
07/07/2021	QUA																
08/07/2021	QUI																
09/07/2021	SEX	06:27 +06:20											08:00				
10/07/2021	SAB																
11/07/2021	DOM																
12/07/2021	SEG	Troca de Escala															12:00
13/07/2021	TER																
14/07/2021	QUA																
15/07/2021	QUI	06:34 19:28											00:54				
16/07/2021	SEX																
17/07/2021	SAB																
18/07/2021	DOM	06:59 18:59															
19/07/2021	SEG																
20/07/2021	TER																
21/07/2021	QUA	06:35 19:11											00:36				
22/07/2021	QUI																
23/07/2021	SEX																
24/07/2021	SAB	07:05 +06:42												08:00			
25/07/2021	DOM																
26/07/2021	SEG																
27/07/2021	TER	06:34 +07:18												08:00			
28/07/2021	QUA																
29/07/2021	QUI																
30/07/2021	SEX															12:00	
31/07/2021	SAB																

Saldo de Horas Anterior: 001:24 (A COMPENSAR) Saldo do Período (01/07/2021 à 31/07/2021) : 001:55 (A COMPENSAR) Saldo de Horas Atual: 003:19 (A COMPENSAR)

Eventos do Movimento do período de 01/07/2021 à 31/07/2021

0155	ADICIONAL NOTURNO 20%	024:00
0182	FALTAS (EM HORAS)	012:00

Observação

Data : ___/___/___ Data : ___/___/___
Funcionário **Chefia Imediata**



Relatório de Acompanhamento Mensal do termo de colaboração 001/2020
Hospital Municipal Oceânico de Niterói



Cartão de Ponto
 VIVA RIO
 Emissão: Julho/2021

Página 225 de 250

Seção: N.32.6 - HOSPITAL MUNICIPAL OCEANICO DE NITEROI
 010.13
 001598

SUSSEKIND MENDONCA, 200
 CPF-- 00.343.941/0032-24

Data: 04/08/2021
 Período: 01/07/2021 à 31/07/2021

Chapa	Nome do Funcionário		Cargo					Quantidade de Horas									
	Carteira de Trabalho	Função	Ent1	Sai1	Ent2	Sai2	Ent3	Sai3	Ent4	Sai4	Ent5	Sai5	Exec	Ad.Not	Atraso	Falta	Abono
00180845 20737 - 172	FABIANA DINIZ LACERDA	Analista de Pessoal I															
01/07/2021	QUI	Home Office															09:00
02/07/2021	SEX	Home Office															09:00
03/07/2021	SAB																
04/07/2021	DOM																
05/07/2021	SEG	09:30 18:57										00:27					
06/07/2021	TER	09:15 18:37										00:37					
07/07/2021	QUA	09:41 18:29															
08/07/2021	QUI	09:47 18:45															
09/07/2021	SEX	09:30 18:09												00:30			
10/07/2021	SAB																
11/07/2021	DOM																
12/07/2021	SEG	09:20 18:49										00:29					
13/07/2021	TER	09:20 18:50										00:30					
14/07/2021	QUA	09:26 18:36															
15/07/2021	QUI	09:43 17:29												01:14			
16/07/2021	SEX	09:45 18:17												00:28			
17/07/2021	SAB																
18/07/2021	DOM																
19/07/2021	SEG	09:53 18:12												00:41			
20/07/2021	TER	09:30 18:07												00:30			
21/07/2021	QUA	09:38 18:44															
22/07/2021	QUI	09:43 18:20												00:23			
23/07/2021	SEX	09:45 19:03										00:18					
24/07/2021	SAB																
25/07/2021	DOM																
26/07/2021	SEG	09:35 18:11												00:24			
27/07/2021	TER	09:57 18:34												00:23			
28/07/2021	QUA	09:21 18:24															
29/07/2021	QUI	09:43 18:37															
30/07/2021	SEX	09:33 18:59										00:26					
31/07/2021	SAB																

Saldo de Horas Anterior:
 006:59 (A COMPENSAR)

Saldo do Período (01/07/2021 à 31/07/2021) :
 001:46 (A PAGAR)

Saldo de Horas Atual:
 005:13 (A COMPENSAR)

Observação

Data : ___/___/___

Funcionário

Data : ___/___/___

Chefia Imediata



Relatório de Acompanhamento Mensal do termo de colaboração 001/2020
Hospital Municipal Oceânico de Niterói



Cartão de Ponto
VIVA RIO
Emissão: Julho/2021

Página 226 de 250

Seção: N.32.6 - HOSPITAL MUNICIPAL OCEANICO DE NITEROI
010.13
001598

SUSSEKIND MENDONCA, 200
CPF-- 00.343.941/0032-24

Data: 04/08/2021
Período: 01/07/2021 à 31/07/2021

Chapa	Nome do Funcionário		Cargo					Quantidade de Horas					
	Carteira de Trabalho	Função	Ent1	Ent2	Ent3	Ent4	Ent5	Sai5	Exec	Ad.Not	Atraso	Falta	Abono
N3226248 59637 - 127	FABIANA DOS SANTOS QUINTANILHA CARDOSO	AUXILIAR ADMINISTRATIVO											
01/07/2021	QUI 11:57	19:18									04:39		
02/07/2021	SEX												
03/07/2021	SAB Troca de Escala												12:00
04/07/2021	DOM 06:58	19:01											
05/07/2021	SEG 07:08	19:06											
06/07/2021	TER												
07/07/2021	QUA 07:14	19:42							00:42				
08/07/2021	QUI												
09/07/2021	SEX Troca de Escala												12:00
10/07/2021	SAB 07:14	19:04											
11/07/2021	DOM 07:28	19:05									00:23		
12/07/2021	SEG												
13/07/2021	TER 07:05	19:05											
14/07/2021	QUA												
15/07/2021	QUI 07:05	18:15									00:45		
16/07/2021	SEX												
17/07/2021	SAB Troca de Escala												12:00
18/07/2021	DOM 07:09	19:01											
19/07/2021	SEG 07:00	19:05											
20/07/2021	TER												
21/07/2021	QUA 07:10	19:06											
22/07/2021	QUI												
23/07/2021	SEX 07:07	19:06											
24/07/2021	SAB												
25/07/2021	DOM 07:31	19:06									00:25		
26/07/2021	SEG												
27/07/2021	TER 07:18	19:08											
28/07/2021	QUA												
29/07/2021	QUI 07:23	19:10											
30/07/2021	SEX												
31/07/2021	SAB 07:28	19:25											
Saldo de Horas Anterior:			Saldo do Período (01/07/2021 à 31/07/2021) :					Saldo de Horas Atual:					
000:03 (A PAGAR)			005:30 (A PAGAR)					005:33 (A PAGAR)					

Observação

Data : ___/___/___ Data : ___/___/___
Funcionário **Chefia Imediata**



Relatório de Acompanhamento Mensal do termo de colaboração 001/2020
Hospital Municipal Oceânico de Niterói



Cartão de Ponto
 VIVA RIO
 Emissão: Julho/2021

Página 227 de 250

Seção: N.32.6 - HOSPITAL MUNICIPAL OCEANICO DE NITEROI
 010.13
 001598

SUSSEKIND MENDONCA, 200
 CPF-- 00.343.941/0032-24

Data: 04/08/2021
 Período: 01/07/2021 à 31/07/2021

Chapa	Nome do Funcionário		Cargo	Quantidade de Horas						
	Carteira de Trabalho	Função		Exec	Ad.Not	Atraso	Falta	Abono		
Data	Ent1	Sai1	Ent2	Sai2	Ent3	Sai3	Ent4	Sai4	Ent5	Sai5
00180939			FABIANA PACHECO DO VALE							
21130 - 139			Fisioterapeuta							
01/07/2021	QUI									
02/07/2021	SEX									
03/07/2021	SAB	07:38	+07:37							
04/07/2021	DOM									
05/07/2021	SEG									
06/07/2021	TER	07:30	+07:38							
07/07/2021	QUA									
08/07/2021	QUI									
09/07/2021	SEX									
10/07/2021	SAB									
11/07/2021	DOM									
12/07/2021	SEG									
13/07/2021	TER	07:15	+07:20				00:20	08:00		
14/07/2021	QUA									
15/07/2021	QUI									
16/07/2021	SEX									
17/07/2021	SAB	08:07	+07:40					08:00		
18/07/2021	DOM									
19/07/2021	SEG									
20/07/2021	TER	07:23	+07:18					08:00		
21/07/2021	QUA									
22/07/2021	QUI									
23/07/2021	SEX									
24/07/2021	SAB									
25/07/2021	DOM									
26/07/2021	SEG									
27/07/2021	TER	Troca de Escala								124:00
28/07/2021	QUA									
29/07/2021	QUI									
30/07/2021	SEX									
31/07/2021	SAB									

Saldo de Horas Anterior: 004:17 (A COMPENSAR) Saldo do Período (01/07/2021 à 31/07/2021) : 000:20 (A COMPENSAR) Saldo de Horas Atual: 004:37 (A COMPENSAR)

Eventos do Movimento do período de 01/07/2021 à 31/07/2021
 0155 ADICIONAL NOTURNO 20% 040:00

Observação

Data : ___/___/___ Data : ___/___/___
 Funcionário Chefia Imediata



**Relatório de Acompanhamento Mensal do termo de colaboração 001/2020
Hospital Municipal Oceânico de Niterói**



Cartão de Ponto
VIVA RIO
Emissão: Julho/2021

Página 228 de 250

Seção: N.32.6 - HOSPITAL MUNICIPAL OCEANICO DE NITEROI
010.13
001598

SUSSEKIND MENDONCA, 200
CEPJ-- 00.343.941/0032-24

Data: 04/08/2021
Período: 01/07/2021 à 31/07/2021

Chapa	Nome do Funcionário		Cargo					Quantidade de Horas					
	Carteira de Trabalho	Função	Ent1	Ent2	Ent3	Ent4	Ent5	Sai5	Exec	Ad.Not	Atraso	Falta	Abono
N3226099 8077577 - 0050	FABIANA PEREIRA SALOMAO	Tecnico de Enfermagem											
01/07/2021	QUI												
02/07/2021	SEX												
03/07/2021	SAB 07:04 19:12												
04/07/2021	DOM												
05/07/2021	SEG 06:55 19:00												
06/07/2021	TER 06:55 19:16							00:16					
07/07/2021	QUA												
08/07/2021	QUI												
09/07/2021	SEX 07:23 18:35									00:48			
10/07/2021	SAB												
11/07/2021	DOM												
12/07/2021	SEG 07:11 18:31									00:29			
13/07/2021	TER												
14/07/2021	QUA												
15/07/2021	QUI 07:34 19:27												
16/07/2021	SEX												
17/07/2021	SAB												
18/07/2021	DOM 07:28 18:35									00:53			
19/07/2021	SEG												
20/07/2021	TER												
21/07/2021	QUA Atestado Médico												12:00
22/07/2021	QUI												
23/07/2021	SEX												
24/07/2021	SAB 07:09 19:08												
25/07/2021	DOM												
26/07/2021	SEG												
27/07/2021	TER 07:05 19:14												
28/07/2021	QUA												
29/07/2021	QUI												
30/07/2021	SEX 07:20 18:54									00:26			
31/07/2021	SAB												
Saldo de Horas Anterior:			Saldo do Período (01/07/2021 à 31/07/2021) :					Saldo de Horas Atual:					
001:27 (A COMPENSAR)			002:20 (A PAGAR)					000:53 (A PAGAR)					

Observação

Data : ___/___/___ Data : ___/___/___
Funcionário **Chefia Imediata**



Relatório de Acompanhamento Mensal do termo de colaboração 001/2020
Hospital Municipal Oceânico de Niterói



Cartão de Ponto
 VIVA RIO
 Emissão: Julho/2021

Página 229 de 250

Seção: N.32.6 - HOSPITAL MUNICIPAL OCEANICO DE NITEROI
 010.13
 001598

SUSSEKIND MENDONCA, 200
 CEPJ-- 00.343.941/0032-24

Data: 04/08/2021
 Período: 01/07/2021 à 31/07/2021

Chapa	Nome do Funcionário		Cargo	Quantidade de Horas				
	Carteira de Trabalho	Função		Exec	Ad.Not	Atraso	Falta	Abono
Data	Ent1	Sai1 Ent2 Sai2 Ent3 Sai3 Ent4 Sai4 Ent5 Sai5						
00180841		FABIANA SILVA DOS SANTOS						
8819180 - 0040		Enfermeiro	Enfermeiro					
01/07/2021	QUI							
02/07/2021	SEX							
03/07/2021	SAB	18:21 +07:15		01:00	16:00			
04/07/2021	DOM							
05/07/2021	SEG							
06/07/2021	TER	Troca de Escala						12:00
07/07/2021	QUA							
08/07/2021	QUI							
09/07/2021	SEX	07:01 +07:19		08:00				
10/07/2021	SAB							
11/07/2021	DOM							
12/07/2021	SEG	Troca de Escala						12:00
13/07/2021	TER							
14/07/2021	QUA							
15/07/2021	QUI	06:11 +07:28		08:00				
16/07/2021	SEX							
17/07/2021	SAB							
18/07/2021	DOM	Troca de Escala						12:00
19/07/2021	SEG							
20/07/2021	TER							
21/07/2021	QUA	06:33 +07:10		08:00				
22/07/2021	QUI							
23/07/2021	SEX							
24/07/2021	SAB	Troca de Escala						12:00
25/07/2021	DOM							
26/07/2021	SEG							
27/07/2021	TER	06:36 +07:33		08:00				
28/07/2021	QUA							
29/07/2021	QUI							
30/07/2021	SEX	Troca de Escala						12:00
31/07/2021	SAB							

Saldo de Horas Anterior: 010:42 (A COMPENSAR) Saldo do Período (01/07/2021 à 31/07/2021) : 001:00 (A COMPENSAR) Saldo de Horas Atual: 011:42 (A COMPENSAR)

Eventos do Movimento do período de 01/07/2021 à 31/07/2021
 0155 ADICIONAL NOTURNO 20% 048:00

Observação

Data : ___/___/___ Data : ___/___/___
 Funcionário Chefia Imediata



Relatório de Acompanhamento Mensal do termo de colaboração 001/2020
Hospital Municipal Oceânico de Niterói



Cartão de Ponto
VIVA RIO
Emissão: Julho/2021

Página 230 de 250

Seção: N.32.6 - HOSPITAL MUNICIPAL OCEANICO DE NITEROI
010.13
001598

SUSSEKIND MENDONCA, 200
CEPJ-- 00.343.941/0032-24

Data: 04/08/2021
Período: 01/07/2021 à 31/07/2021

Chapa	Nome do Funcionário		Cargo					Quantidade de Horas									
	Carteira de Trabalho	Função	Ent1	Sai1	Ent2	Sai2	Ent3	Sai3	Ent4	Sai4	Ent5	Sai5	Exec	Ad.Not	Atraso	Falta	Abono
00180415 90865 - 137		FABIO FIGUEIREDO DA MOTA Enfermeiro															
01/07/2021	QUI																
02/07/2021	SEX	19:05 +07:15										08:00					
03/07/2021	SAB																
04/07/2021	DOM																
05/07/2021	SEG	19:01 +07:45										00:45	08:00				
06/07/2021	TER																
07/07/2021	QUA																
08/07/2021	QUI	19:37 +07:29										08:00					
09/07/2021	SEX																
10/07/2021	SAB																
11/07/2021	DOM	19:24 +07:42										00:18	08:00				
12/07/2021	SEG																
13/07/2021	TER																
14/07/2021	QUA	20:14 +07:35										08:00	00:39				
15/07/2021	QUI																
16/07/2021	SEX																
17/07/2021	SAB	18:57 +07:24										00:24	08:00				
18/07/2021	DOM																
19/07/2021	SEG																
20/07/2021	TER	19:45 +07:55										08:00					
21/07/2021	QUA																
22/07/2021	QUI																
23/07/2021	SEX	19:00 +06:46										08:00					
24/07/2021	SAB																
25/07/2021	DOM																
26/07/2021	SEG														12:00		
27/07/2021	TER																
28/07/2021	QUA																
29/07/2021	QUI	19:27 +07:25										08:00					
30/07/2021	SEX																
31/07/2021	SAB																

Saldo de Horas Anterior: 006:22 (A COMPENSAR) Saldo do Período (01/07/2021 à 31/07/2021) : 000:48 (A COMPENSAR) Saldo de Horas Atual: 007:10 (A COMPENSAR)

Eventos do Movimento do período de 01/07/2021 à 31/07/2021

0155	ADICIONAL NOTURNO 20%	072:00
0182	FALTAS (EM HORAS)	012:00

Observação

Data : ___/___/___ Data : ___/___/___
Funcionário **Chefia Imediata**



Relatório de Acompanhamento Mensal do termo de colaboração 001/2020
Hospital Municipal Oceânico de Niterói



Cartão de Ponto
 VIVA RIO
 Emissão: Julho/2021

Página 231 de 250

Seção: N.32.6 - HOSPITAL MUNICIPAL OCEANICO DE NITEROI
 010.13
 001598

SUSSEKIND MENDONCA, 200
 CPF-- 00.343.941/0032-24

Data: 04/08/2021
 Período: 01/07/2021 à 31/07/2021

Chapa	Nome do Funcionário		Cargo					Quantidade de Horas				
	Carteira de Trabalho	Função	Sai1	Sai2	Sai3	Sai4	Sai5	Exec	Ad.Not	Atraso	Falta	Abono
N3226415 7844508 - 0050	FABIO LUIZ RAMOS DE SOUZA AUXILIAR ALMOXARIFADO											
01/07/2021	QUI 06:50 19:57											
02/07/2021	SEX											
03/07/2021	SAB 06:42 19:00											
04/07/2021	DOM											
05/07/2021	SEG 07:02 18:58											
06/07/2021	TER											
07/07/2021	QUA 06:57 19:00											
08/07/2021	QUI											
09/07/2021	SEX 06:54 19:00											
10/07/2021	SAB											
11/07/2021	DOM 06:47 19:00											
12/07/2021	SEG											
13/07/2021	TER 06:48 19:00											
14/07/2021	QUA											
15/07/2021	QUI 06:49 19:01											
16/07/2021	SEX											
17/07/2021	SAB 06:44 19:00											
18/07/2021	DOM											
19/07/2021	SEG 06:47 19:00											
20/07/2021	TER											
21/07/2021	QUA 06:51 19:00											
22/07/2021	QUI											
23/07/2021	SEX 06:49 18:55											
24/07/2021	SAB											
25/07/2021	DOM 06:50 19:00											
26/07/2021	SEG											
27/07/2021	TER 06:54 18:57											
28/07/2021	QUA											
29/07/2021	QUI 06:51 19:02											
30/07/2021	SEX											
31/07/2021	SAB 06:43 18:57								00:17			

Saldo de Horas Anterior: 000:55 (A PAGAR) Saldo do Período (01/07/2021 à 31/07/2021) : 000:17 (A COMPENSAR) Saldo de Horas Atual: 000:38 (A PAGAR)

Observação

Data : ___/___/___ Data : ___/___/___
 Funcionário Chefia Imediata



Relatório de Acompanhamento Mensal do termo de colaboração 001/2020
Hospital Municipal Oceânico de Niterói



Cartão de Ponto
VIVA RIO
Emissão: Julho/2021

Página 232 de 250

Seção: N.32.6 - HOSPITAL MUNICIPAL OCEANICO DE NITEROI
010.13
001598

SUSSEKIND MENDONCA, 200
CPF-- 00.343.941/0032-24

Data: 04/08/2021
Período: 01/07/2021 à 31/07/2021

Chapa	Nome do Funcionário		Cargo					Quantidade de Horas					
	Carteira de Trabalho	Função	Ent1	Ent2	Ent3	Ent4	Ent5	Sai5	Exec	Ad.Not	Atraso	Falta	Abono
N3226036 63051 - 116	FABIO REGE LOPES	Fisioterapeuta											
01/07/2021	QUI												
02/07/2021	SEX												
03/07/2021	SAB												
04/07/2021	DOM	06:56 +07:28							00:28	08:00			
05/07/2021	SEG												
06/07/2021	TER												
07/07/2021	QUA	07:11 19:13											
08/07/2021	QUI												
09/07/2021	SEX												
10/07/2021	SAB												
11/07/2021	DOM	07:25 +07:21								08:00			
12/07/2021	SEG												
13/07/2021	TER												
14/07/2021	QUA												
15/07/2021	QUI												
16/07/2021	SEX												
17/07/2021	SAB												
18/07/2021	DOM	07:04 +07:29							00:29	08:00			
19/07/2021	SEG												
20/07/2021	TER												
21/07/2021	QUA	07:01 19:08											
22/07/2021	QUI												
23/07/2021	SEX												
24/07/2021	SAB												
25/07/2021	DOM	06:53 +07:22							00:22	08:00			
26/07/2021	SEG												
27/07/2021	TER												
28/07/2021	QUA												
29/07/2021	QUI												
30/07/2021	SEX												
31/07/2021	SAB												

Saldo de Horas Anterior: 002:20 (A COMPENSAR) Saldo do Período (01/07/2021 à 31/07/2021) : 001:19 (A COMPENSAR) Saldo de Horas Atual: 003:39 (A COMPENSAR)

Eventos do Movimento do período de 01/07/2021 à 31/07/2021
0155 ADICIONAL NOTURNO 20% 032:00

Observação

Data : ___/___/___ Data : ___/___/___
Funcionário Chefia Imediata



Relatório de Acompanhamento Mensal do termo de colaboração 001/2020
Hospital Municipal Oceânico de Niterói



Cartão de Ponto
 VIVA RIO
 Emissão: Julho/2021

Página 233 de 250

Seção: N.32.6 - HOSPITAL MUNICIPAL OCEANICO DE NITEROI
 010.13
 001598

SUSSEKIND MENDONCA, 200
 CPF-- 00.343.941/0032-24

Data: 04/08/2021
 Período: 01/07/2021 à 31/07/2021

Chapa	Nome do Funcionário		Cargo					Quantidade de Horas							
								Exec	Ad.Not	Atraso	Falta	Abono			
Carteira de Trabalho	Função														
Data	Ent1	Sai1	Ent2	Sai2	Ent3	Sai3	Ent4	Sai4	Ent5	Sai5	Exec	Ad.Not	Atraso	Falta	Abono
N3226344 10999 - 116	FABRICIO BATISTA DE SOUZA SUPERVISOR DE HOTELARIA														
01/07/2021	QUI	06:12	17:06						01:54						
02/07/2021	SEX	06:21	16:07						00:39						
03/07/2021	SAB														
04/07/2021	DOM														
05/07/2021	SEG	06:42	16:01						00:18						
06/07/2021	TER	06:17	17:07						01:50						
07/07/2021	QUA	06:17	15:20												
08/07/2021	QUI	06:44	16:32						00:48						
09/07/2021	SEX	06:30	15:53						00:30						
10/07/2021	SAB														
11/07/2021	DOM														
12/07/2021	SEG	06:27	15:17												
13/07/2021	TER	06:31	16:31						01:00						
14/07/2021	QUA	06:09	15:27						00:18						
15/07/2021	QUI	06:30	15:39												
16/07/2021	SEX	06:13	15:23												
17/07/2021	SAB														
18/07/2021	DOM														
19/07/2021	SEG	05:50	15:09						00:19						
20/07/2021	TER	06:14	15:26												
21/07/2021	QUA	06:22	15:26												
22/07/2021	QUI	06:12	15:16												
23/07/2021	SEX	06:12	15:49						00:48						
24/07/2021	SAB														
25/07/2021	DOM														
26/07/2021	SEG	06:09	15:11												
27/07/2021	TER	06:01	14:59												
28/07/2021	QUA	06:08	15:03												
29/07/2021	QUI	06:24	15:49						00:36						
30/07/2021	SEX	06:24	15:33												
31/07/2021	SAB														

Saldo de Horas Anterior: 006:50 (A PAGAR) Saldo do Período (01/07/2021 à 31/07/2021) : 009:00 (A COMPENSAR) Saldo de Horas Atual: 002:10 (A COMPENSAR)

Observação

Data : ___/___/___ Data : ___/___/___
 Funcionário Chefia Imediata



Relatório de Acompanhamento Mensal do termo de colaboração 001/2020
Hospital Municipal Oceânico de Niterói



Cartão de Ponto
 VIVA RIO
 Emissão: Julho/2021

Página 234 de 250

Seção: N.32.6 - HOSPITAL MUNICIPAL OCEANICO DE NITEROI
 010.13
 001598

SUSSEKIND MENDONCA, 200
 CEPJ-- 00.343.941/0032-24

Data: 04/08/2021
 Período: 01/07/2021 à 31/07/2021

Data	Carteira de Trabalho	Nome do Funcionário					Cargo					Quantidade de Horas				
		Chapa	Ent1	Sai1	Ent2	Sai2	Ent3	Sai3	Ent4	Sai4	Ent5	Sai5	Exec	Ad.Not	Atraso	Falta
-	N3226116	FABRICIO DE LUCAS SANTOS					Tecnico de Enfermagem									
01/07/2021	QUI															
02/07/2021	SEX	07:31	+07:38									01:00	08:00			
03/07/2021	SAB															
04/07/2021	DOM															
05/07/2021	SEG	Troca de Escala														12:00
06/07/2021	TER															
07/07/2021	QUA															
08/07/2021	QUI	07:33	+07:46									01:00	08:00			
09/07/2021	SEX															
10/07/2021	SAB															
11/07/2021	DOM	Troca de Escala														12:00
12/07/2021	SEG															
13/07/2021	TER															
14/07/2021	QUA	07:24	+07:54									01:00	08:00			
15/07/2021	QUI															
16/07/2021	SEX															
17/07/2021	SAB														12:00	
18/07/2021	DOM															
19/07/2021	SEG															
20/07/2021	TER	07:12	+07:03									01:00	08:00			
21/07/2021	QUA															
22/07/2021	QUI															
23/07/2021	SEX														12:00	
24/07/2021	SAB															
25/07/2021	DOM															
26/07/2021	SEG	08:56	+07:54									01:00	08:00			
27/07/2021	TER															
28/07/2021	QUA															
29/07/2021	QUI														12:00	
30/07/2021	SEX															
31/07/2021	SAB															

Saldo de Horas Anterior: 005:48 (A PAGAR) Saldo do Período (01/07/2021 à 31/07/2021) : 005:00 (A COMPENSAR) Saldo de Horas Atual: 000:48 (A PAGAR)

Eventos do Movimento do período de 01/07/2021 à 31/07/2021

0155	ADICIONAL NOTURNO 20%	040:00
0182	FALTAS (EM HORAS)	036:00

Observação

Data : ___/___/___ Data : ___/___/___
 Funcionário Chefia Imediata



Relatório de Acompanhamento Mensal do termo de colaboração 001/2020
Hospital Municipal Oceânico de Niterói



Cartão de Ponto
 VIVA RIO
 Emissão: Julho/2021

Página 235 de 250

Seção: N.32.6 - HOSPITAL MUNICIPAL OCEANICO DE NITEROI
 010.13
 001598

SUSSEKIND MENDONCA, 200
 CPF-- 00.343.941/0032-24

Data: 04/08/2021
 Período: 01/07/2021 à 31/07/2021

Chapa	Nome do Funcionário		Cargo					Quantidade de Horas							
	Carteira de Trabalho	Função	Ent1	Ent2	Ent3	Ent4	Ent5	Ent6	Ent7	Ent8	Exec	Ad.Not	Atraso	Falta	Abono
00180479 75699 - 129	FAGNER SILVA DE SOUZA Maqueiro														
01/07/2021	QUI														
02/07/2021	SEX 06:53 19:09														
03/07/2021	SAB														
04/07/2021	DOM 06:54 19:04														
05/07/2021	SEG														
06/07/2021	TER 06:51 18:59														
07/07/2021	QUA														
08/07/2021	QUI 06:53 19:14														
09/07/2021	SEX														
10/07/2021	SAB Troca de Escala														12:00
11/07/2021	DOM														
12/07/2021	SEG 06:51 18:59														
13/07/2021	TER														
14/07/2021	QUA 06:53 19:03														
15/07/2021	QUI														
16/07/2021	SEX 06:57 19:04														
17/07/2021	SAB 06:54 19:06														
18/07/2021	DOM 06:54 19:00														
19/07/2021	SEG														
20/07/2021	TER 06:51 19:13														
21/07/2021	QUA														
22/07/2021	QUI 06:48 18:58														
23/07/2021	SEX														
24/07/2021	SAB 06:55 19:02														
25/07/2021	DOM														
26/07/2021	SEG 06:49 19:02														
27/07/2021	TER														
28/07/2021	QUA 06:49 19:04														
29/07/2021	QUI														
30/07/2021	SEX 06:51 18:52														
31/07/2021	SAB														

Saldo de Horas Anterior: 000:00 (A COMPENSAR) Saldo do Período (01/07/2021 à 31/07/2021) : 000:00 (A COMPENSAR) Saldo de Horas Atual: 000:00 (A COMPENSAR)

Observação

Data : ___/___/___ Data : ___/___/___
 Funcionário Chefia Imediata



Relatório de Acompanhamento Mensal do termo de colaboração 001/2020
Hospital Municipal Oceânico de Niterói



Cartão de Ponto
 VIVA RIO
 Emissão: Julho/2021

Página 236 de 250

Seção: N.32.6 - HOSPITAL MUNICIPAL OCEANICO DE NITEROI
 010.13
 001598

SUSSEKIND MENDONCA, 200
 CPF-- 00.343.941/0032-24

Data: 04/08/2021
 Período: 01/07/2021 à 31/07/2021

Chapa	Nome do Funcionário		Cargo					Quantidade de Horas								
	Carteira de Trabalho	Função	Sai1	Ent2	Sai2	Ent3	Sai3	Ent4	Sai4	Ent5	Sai5	Exec	Ad.Not	Atraso	Falta	Abono
N3226434 2219743 - 0060	FELIPE DALTON FARIA Analista de Pessoal I															
01/07/2021	QUI 10:18 18:25												00:53			
02/07/2021	SEX 08:58 18:06															
03/07/2021	SAB															
04/07/2021	DOM															
05/07/2021	SEG 08:59 18:08															
06/07/2021	TER 09:13 18:06															
07/07/2021	QUA 09:16 18:09												00:16			
08/07/2021	QUI 09:16 17:51												00:16			
09/07/2021	SEX 09:00 18:00															
10/07/2021	SAB															
11/07/2021	DOM															
12/07/2021	SEG 09:08 18:13															
13/07/2021	TER 09:07 18:05															
14/07/2021	QUA 09:03 18:16										00:16					
15/07/2021	QUI 08:51 18:00															
16/07/2021	SEX 09:10 18:10															
17/07/2021	SAB															
18/07/2021	DOM															
19/07/2021	SEG 10:13 18:02												01:13			
20/07/2021	TER 09:12 18:02															
21/07/2021	QUA 09:07 18:20										00:20					
22/07/2021	QUI 09:13 18:18										00:18					
23/07/2021	SEX 09:08 18:15															
24/07/2021	SAB															
25/07/2021	DOM															
26/07/2021	SEG 09:11 18:04															
27/07/2021	TER 09:06 18:04															
28/07/2021	QUA 09:18 18:06												00:18			
29/07/2021	QUI 09:10 18:07															
30/07/2021	SEX 09:09 18:02															
31/07/2021	SAB															

Saldo de Horas Anterior: 002:15 (A COMPENSAR) Saldo do Período (01/07/2021 à 31/07/2021) : 002:02 (A PAGAR) Saldo de Horas Atual: 000:13 (A COMPENSAR)

Observação

Data : ___/___/___ Data : ___/___/___
 Funcionário Chefia Imediata



Relatório de Acompanhamento Mensal do termo de colaboração 001/2020
Hospital Municipal Oceânico de Niterói



Cartão de Ponto
VIVA RIO
Emissão: Julho/2021

Página 237 de 250

Seção: N.32.6 - HOSPITAL MUNICIPAL OCEANICO DE NITEROI
010.13
001598

SUSSEKIND MENDONCA, 200
CPF-- 00.343.941/0032-24

Data: 04/08/2021
Período: 01/07/2021 à 31/07/2021

Chapa	Nome do Funcionário		Cargo					Quantidade de Horas				
	Carteira de Trabalho	Função	Ent1	Ent2	Ent3	Ent4	Ent5	Exec	Ad.Not	Atraso	Falta	Abono
N3226236 21766 - 173	FELIPE MOURA SANTOS Fisioterapeuta											
01/07/2021	QUI 07:36 18:48								00:48			
02/07/2021	SEX											
03/07/2021	SAB											
04/07/2021	DOM 08:16 +07:23							08:00	00:53			
05/07/2021	SEG											
06/07/2021	TER											
07/07/2021	QUA											
08/07/2021	QUI											
09/07/2021	SEX											
10/07/2021	SAB											
11/07/2021	DOM 07:55 +07:24							08:00	00:31			
12/07/2021	SEG											
13/07/2021	TER											
14/07/2021	QUA											
15/07/2021	QUI 07:39 18:30								01:09			
16/07/2021	SEX											
17/07/2021	SAB											
18/07/2021	DOM 08:18 +07:37							08:00	00:41			
19/07/2021	SEG											
20/07/2021	TER											
21/07/2021	QUA											
22/07/2021	QUI											
23/07/2021	SEX											
24/07/2021	SAB											
25/07/2021	DOM 08:13 +06:59							08:00	01:14			
26/07/2021	SEG											
27/07/2021	TER											
28/07/2021	QUA											
29/07/2021	QUI 07:36 18:33								01:03			
30/07/2021	SEX											
31/07/2021	SAB											

Saldo de Horas Anterior: 004:33 (A PAGAR) Saldo do Período (01/07/2021 à 31/07/2021) : 006:19 (A PAGAR) Saldo de Horas Atual: 010:52 (A PAGAR)

Eventos do Movimento do período de 01/07/2021 à 31/07/2021

0155 ADICIONAL NOTURNO 20% 032:00

Observação

Data : ___/___/___ Data : ___/___/___
Funcionário Chefia Imediata



Relatório de Acompanhamento Mensal do termo de colaboração 001/2020
Hospital Municipal Oceânico de Niterói



Cartão de Ponto
 VIVA RIO
 Emissão: Julho/2021

Página 238 de 250

Seção: N.32.6 - HOSPITAL MUNICIPAL OCEANICO DE NITEROI
 010.13
 001598

SUSSEKIND MENDONCA, 200
 CEPJ-- 00.343.941/0032-24

Data: 04/08/2021
 Período: 01/07/2021 à 31/07/2021

Chapa	Nome do Funcionário		Cargo					Quantidade de Horas				
	Carteira de Trabalho	Função	Ent1	Ent2	Ent3	Ent4	Ent5	Exec	Ad.Not	Atraso	Falta	Abono
N3226108 66863 - 157	FELIPE SILVA DE LIMA AUXILIAR ADMINISTRATIVO											
01/07/2021	QUI 18:58 +07:25							00:25	08:00			
02/07/2021	SEX 18:54 +07:17								08:00			
03/07/2021	SAB 19:09 +07:13								08:00			
04/07/2021	DOM											
05/07/2021	SEG 18:53 +07:00								08:00			
06/07/2021	TER											
07/07/2021	QUA 18:52 +07:24							00:24	08:00			
08/07/2021	QUI											
09/07/2021	SEX 18:53 +06:59								08:00			
10/07/2021	SAB											
11/07/2021	DOM 18:53 +07:15								08:00			
12/07/2021	SEG											
13/07/2021	TER 18:51 +07:10								08:00			
14/07/2021	QUA											
15/07/2021	QUI Troca de Escala											12:00
16/07/2021	SEX											
17/07/2021	SAB 18:52 +07:03								08:00			
18/07/2021	DOM											
19/07/2021	SEG 18:50 +07:08								08:00			
20/07/2021	TER											
21/07/2021	QUA 18:55 +07:06								08:00			
22/07/2021	QUI											
23/07/2021	SEX 18:47 +07:17							00:17	08:00			
24/07/2021	SAB											
25/07/2021	DOM										12:00	
26/07/2021	SEG											
27/07/2021	TER 19:00 +07:11								08:00			
28/07/2021	QUA											
29/07/2021	QUI 18:52 +07:15								08:00			
30/07/2021	SEX											
31/07/2021	SAB 18:54 +06:59								08:00			

Saldo de Horas Anterior: 002:03 (A COMPENSAR) Saldo do Período (01/07/2021 à 31/07/2021) : 001:06 (A COMPENSAR) Saldo de Horas Atual: 003:09 (A COMPENSAR)

Eventos do Movimento do período de 01/07/2021 à 31/07/2021

0155	ADICIONAL NOTURNO 20%	120:00
0182	FALTAS (EM HORAS)	012:00

Observação

Data : ___/___/___ Data : ___/___/___
 Funcionário Chefia Imediata



Relatório de Acompanhamento Mensal do termo de colaboração 001/2020
Hospital Municipal Oceânico de Niterói



Cartão de Ponto
VIVA RIO
Emissão: Julho/2021

Página 239 de 250

Seção: N.32.6 - HOSPITAL MUNICIPAL OCEANICO DE NITEROI
010.13
001598

SUSSEKIND MENDONCA, 200
CPF-- 00.343.941/0032-24

Data: 04/08/2021
Período: 01/07/2021 à 31/07/2021

Chapa	Nome do Funcionário		Cargo					Quantidade de Horas				
	Carteira de Trabalho	Função	Ent1	Ent2	Ent3	Ent4	Ent5	Exec	Ad.Not	Atraso	Falta	Abono
N3226345 95512 - 156	FERNANDA CABRAL AZEVEDO Fisioterapeuta											
01/07/2021	QUI											
02/07/2021	SEX 06:52 19:19							00:19				
03/07/2021	SAB											
04/07/2021	DOM 07:04 19:04											
05/07/2021	SEG											
06/07/2021	TER											
07/07/2021	QUA 07:11 19:33							00:33				
08/07/2021	QUI											
09/07/2021	SEX											
10/07/2021	SAB											
11/07/2021	DOM 06:55 19:07											
12/07/2021	SEG											
13/07/2021	TER											
14/07/2021	QUA 07:07 19:11											
15/07/2021	QUI											
16/07/2021	SEX 07:14 19:23							00:23				
17/07/2021	SAB											
18/07/2021	DOM 06:57 19:02											
19/07/2021	SEG											
20/07/2021	TER											
21/07/2021	QUA 07:16 19:14											
22/07/2021	QUI											
23/07/2021	SEX											
24/07/2021	SAB											
25/07/2021	DOM 07:00 19:05											
26/07/2021	SEG											
27/07/2021	TER											
28/07/2021	QUA 07:00 19:02											
29/07/2021	QUI											
30/07/2021	SEX 07:14 19:09											
31/07/2021	SAB											

Saldo de Horas Anterior:
004:26 (A COMPENSAR)

Saldo do Período (01/07/2021 à 31/07/2021) :
001:15 (A COMPENSAR)

Saldo de Horas Atual:
005:41 (A COMPENSAR)

Observação

Data : ___/___/___

Funcionário

Data : ___/___/___

Chefia Imediata



Relatório de Acompanhamento Mensal do termo de colaboração 001/2020
Hospital Municipal Oceânico de Niterói



Cartão de Ponto
 VIVA RIO
 Emissão: Julho/2021

Página 240 de 250

Seção: N.32.6 - HOSPITAL MUNICIPAL OCEANICO DE NITEROI
 010.13
 001598

SUSSEKIND MENDONCA, 200
 CEPJ-- 00.343.941/0032-24

Data: 04/08/2021
 Período: 01/07/2021 à 31/07/2021

Chapa	Nome do Funcionário		Cargo	Quantidade de Horas						
	Carteira de Trabalho	Função		Exec	Ad.Not	Atraso	Falta	Abono		
Data	Ent1	Sai1	Ent2	Sai2	Ent3	Sai3	Ent4	Sai4	Ent5	Sai5
	00180977	FERNANDA CASTRO DE ALMEIDA	Tecnico de Enfermagem							
1157673 - 0743		Tecnico de Enfermagem								
01/07/2021	QUI									
02/07/2021	SEX	06:34 +07:02					01:00	08:00		
03/07/2021	SAB									
04/07/2021	DOM									
05/07/2021	SEG	Troca de Escala								12:00
06/07/2021	TER									
07/07/2021	QUA									
08/07/2021	QUI	19:02 +06:44					08:00	00:18		
09/07/2021	SEX									
10/07/2021	SAB									
11/07/2021	DOM	Troca de Escala								12:00
12/07/2021	SEG									
13/07/2021	TER									
14/07/2021	QUA	18:32 +07:05					00:33	08:00		
15/07/2021	QUI									
16/07/2021	SEX									
17/07/2021	SAB									12:00
18/07/2021	DOM									
19/07/2021	SEG									
20/07/2021	TER	17:53 +07:02					01:00	08:00		
21/07/2021	QUA									
22/07/2021	QUI									
23/07/2021	SEX	06:50 +06:47					01:00	08:00		
24/07/2021	SAB									
25/07/2021	DOM									
26/07/2021	SEG	18:44 +06:55					00:16	08:00		
27/07/2021	TER									
28/07/2021	QUA									
29/07/2021	QUI									12:00
30/07/2021	SEX									
31/07/2021	SAB									

Saldo de Horas Anterior: 002:01 (A COMPENSAR) Saldo do Período (01/07/2021 à 31/07/2021) : 003:31 (A COMPENSAR) Saldo de Horas Atual: 005:32 (A COMPENSAR)

Eventos do Movimento do período de 01/07/2021 à 31/07/2021

0155	ADICIONAL NOTURNO 20%	048:00
0182	FALTAS (EM HORAS)	024:00

Observação

Data : ___/___/___ Data : ___/___/___
 Funcionário Chefia Imediata



Relatório de Acompanhamento Mensal do termo de colaboração 001/2020
Hospital Municipal Oceânico de Niterói



Cartão de Ponto
 VIVA RIO
 Emissão: Julho/2021

Página 241 de 250

Seção: N.32.6 - HOSPITAL MUNICIPAL OCEANICO DE NITEROI
 010.13
 001598

SUSSEKIND MENDONCA, 200
 CPF-- 00.343.941/0032-24

Data: 04/08/2021
 Período: 01/07/2021 à 31/07/2021

Chapa	Nome do Funcionário		Cargo					Quantidade de Horas				
	Carteira de Trabalho	Função	Ent1	Ent2	Ent3	Ent4	Ent5	Exec	Ad.Not	Atraso	Falta	Abono
N3226358	FERNANDA CELENTE AMORIM	Fisioterapeuta										
01/07/2021	QUI											
02/07/2021	SEX 07:09 19:36							00:36				
03/07/2021	SAB											
04/07/2021	DOM											
05/07/2021	SEG											
06/07/2021	TER											
07/07/2021	QUA 07:12 19:21							00:21				
08/07/2021	QUI											
09/07/2021	SEX 07:10 19:04											
10/07/2021	SAB											
11/07/2021	DOM 07:14 19:10											
12/07/2021	SEG											
13/07/2021	TER											
14/07/2021	QUA 07:32 19:00								00:32			
15/07/2021	QUI											
16/07/2021	SEX 07:07 19:09											
17/07/2021	SAB											
18/07/2021	DOM											
19/07/2021	SEG											
20/07/2021	TER											
21/07/2021	QUA 07:31 19:14								00:31			
22/07/2021	QUI											
23/07/2021	SEX 07:15 19:21							00:21				
24/07/2021	SAB											
25/07/2021	DOM 07:16 19:05											
26/07/2021	SEG											
27/07/2021	TER											
28/07/2021	QUA 07:12 19:04											
29/07/2021	QUI 07:02 19:04											
30/07/2021	SEX Troca de Escala											12:00
31/07/2021	SAB											

Saldo de Horas Anterior: 002:19 (A PAGAR) Saldo do Período (01/07/2021 à 31/07/2021) : 000:15 (A COMPENSAR) Saldo de Horas Atual: 002:04 (A PAGAR)

Observação

Data : ___/___/___ Data : ___/___/___
 Funcionário Chefia Imediata



Relatório de Acompanhamento Mensal do termo de colaboração 001/2020
Hospital Municipal Oceânico de Niterói



Cartão de Ponto
VIVA RIO
Emissão: Julho/2021

Página 242 de 250

Seção: N.32.6 - HOSPITAL MUNICIPAL OCEANICO DE NITEROI
010.13
001598

SUSSEKIND MENDONCA, 200
CEPJ-- 00.343.941/0032-24

Data: 04/08/2021
Período: 01/07/2021 à 31/07/2021

Chapa	Nome do Funcionário		Cargo					Quantidade de Horas				
	Carteira de Trabalho	Função	Ent1	Ent2	Ent3	Ent4	Ent5	Exec	Ad.Not	Atraso	Falta	Abono
N3226121	FERNANDA DE MORAES BRUM	Fisioterapeuta										
01/07/2021	QUI 13:24 18:55	Abono Gestão										
02/07/2021	SEX 07:18 18:36											
03/07/2021	SAB											
04/07/2021	DOM											
05/07/2021	SEG 07:19 12:51	Abono Gestão										
06/07/2021	TER 13:35 18:53	Abono Gestão										
07/07/2021	QUA 13:05 17:03	Abono Gestão										
08/07/2021	QUI 13:19 19:06											
09/07/2021	SEX 07:15 12:55	Abono Gestão										
10/07/2021	SAB											
11/07/2021	DOM											
12/07/2021	SEG 07:35 12:51	Abono Gestão										
13/07/2021	TER 12:01 17:07	Abono Gestão										
14/07/2021	QUA 07:32 12:45	Abono Gestão										
15/07/2021	QUI 13:34 19:02	Abono Gestão										
16/07/2021	SEX 07:27 13:00								00:27			
17/07/2021	SAB											
18/07/2021	DOM											
19/07/2021	SEG 07:28 12:50								00:38			
20/07/2021	TER 13:14 19:00											
21/07/2021	QUA 07:10 12:44								00:26			
22/07/2021	QUI 12:22 18:59							00:37				
23/07/2021	SEX 07:13 12:11								01:02			
24/07/2021	SAB											
25/07/2021	DOM											
26/07/2021	SEG 07:09 13:03											
27/07/2021	TER 13:04 18:48								00:16			
28/07/2021	QUA									06:00		
29/07/2021	QUI 13:16 18:56								00:20			
30/07/2021	SEX 07:17 13:25											
31/07/2021	SAB											

Saldo de Horas Anterior: 000:43 (A COMPENSAR) Saldo do Período (01/07/2021 à 31/07/2021) : 002:32 (A PAGAR) Saldo de Horas Atual: 001:49 (A PAGAR)

Eventos do Movimento do período de 01/07/2021 à 31/07/2021
0182 FALTAS (EM HORAS) 006:00

Observação

Data : ___/___/___ Data : ___/___/___
Funcionário Chefia Imediata



Relatório de Acompanhamento Mensal do termo de colaboração 001/2020
Hospital Municipal Oceânico de Niterói



Cartão de Ponto
 VIVA RIO
 Emissão: Julho/2021

Página 243 de 250

Seção: N.32.6 - HOSPITAL MUNICIPAL OCEANICO DE NITEROI
 010.13
 001598

SUSSEKIND MENDONCA, 200
 CPF-- 00.343.941/0032-24

Data: 04/08/2021
 Período: 01/07/2021 à 31/07/2021

Chapa	Nome do Funcionário		Cargo					Quantidade de Horas					
	Carteira de Trabalho	Função	Ent1	Ent2	Ent3	Ent4	Ent5	Sai5	Exec	Ad.Not	Atraso	Falta	Abono
N3226031 44002 - 159	FERNANDA DE OLIVEIRA MAGALHAES DA HORA	Tecnico de Enfermagem											
01/07/2021	QUI 19:16 +07:30								08:00				
02/07/2021	SEX												
03/07/2021	SAB												
04/07/2021	DOM 19:15 +07:34								00:34	08:00			
05/07/2021	SEG												
06/07/2021	TER												
07/07/2021	QUA 19:24 +07:08								08:00	00:16			
08/07/2021	QUI												
09/07/2021	SEX												
10/07/2021	SAB 19:35 +07:40								08:00				
11/07/2021	DOM												
12/07/2021	SEG												
13/07/2021	TER 18:59 +07:20								00:20	08:00			
14/07/2021	QUA												
15/07/2021	QUI												
16/07/2021	SEX 19:38 +07:31								08:00				
17/07/2021	SAB												
18/07/2021	DOM												
19/07/2021	SEG 19:16 +07:16								08:00				
20/07/2021	TER												
21/07/2021	QUA												
22/07/2021	QUI 19:08 +07:25								00:25	08:00			
23/07/2021	SEX												
24/07/2021	SAB												
25/07/2021	DOM 19:04 +06:16								08:00	00:48			
26/07/2021	SEG												
27/07/2021	TER												
28/07/2021	QUA 19:02 +06:30								08:00	00:32			
29/07/2021	QUI												
30/07/2021	SEX												
31/07/2021	SAB											12:00	

Saldo de Horas Anterior: 001:11 (A COMPENSAR) Saldo do Período (01/07/2021 à 31/07/2021) : 000:17 (A PAGAR) Saldo de Horas Atual: 000:54 (A COMPENSAR)

Eventos do Movimento do período de 01/07/2021 à 31/07/2021

0155	ADICIONAL NOTURNO 20%	080:00
0182	FALTAS (EM HORAS)	012:00

Observação

Data : ___/___/___ Data : ___/___/___
 Funcionário Chefia Imediata



Relatório de Acompanhamento Mensal do termo de colaboração 001/2020
Hospital Municipal Oceânico de Niterói



Cartão de Ponto
VIVA RIO
Emissão: Julho/2021

Página 244 de 250

Seção: N.32.6 - HOSPITAL MUNICIPAL OCEANICO DE NITEROI
010.13
001598

SUSSEKIND MENDONCA, 200
CPF-- 00.343.941/0032-24

Data: 04/08/2021
Período: 01/07/2021 à 31/07/2021

Chapa	Nome do Funcionário		Cargo					Quantidade de Horas									
	Carteira de Trabalho	Função	Ent1	Ent2	Ent3	Ent4	Ent5	Sai1	Sai2	Sai3	Sai4	Sai5	Exec	Ad.Not	Atraso	Falta	Abono
N3226030 28859 - 139	FERNANDA DE SOUZA FERREIRA	Tecnico de Enfermagem															
01/07/2021	QUI																
02/07/2021	SEX																
03/07/2021	SAB	19:39 +07:01										08:00	00:38				
04/07/2021	DOM																
05/07/2021	SEG																
06/07/2021	TER	18:37 +06:30										08:00					
07/07/2021	QUA																
08/07/2021	QUI																
09/07/2021	SEX	19:32 +07:29										08:00					
10/07/2021	SAB																
11/07/2021	DOM																
12/07/2021	SEG	19:07 +06:31										08:00	00:36				
13/07/2021	TER																
14/07/2021	QUA																
15/07/2021	QUI	19:32 +07:27										08:00					
16/07/2021	SEX																
17/07/2021	SAB																
18/07/2021	DOM	18:20 +06:34										08:00					
19/07/2021	SEG																
20/07/2021	TER																
21/07/2021	QUA	19:27 +07:34										08:00					
22/07/2021	QUI																
23/07/2021	SEX																
24/07/2021	SAB	18:33 +06:39										08:00					
25/07/2021	DOM																
26/07/2021	SEG																
27/07/2021	TER	19:28 +07:23										08:00					
28/07/2021	QUA																
29/07/2021	QUI																
30/07/2021	SEX	19:20 +06:40										08:00	00:40				
31/07/2021	SAB																

Saldo de Horas Anterior: 003:23 (A PAGAR) Saldo do Período (01/07/2021 à 31/07/2021) : 001:54 (A PAGAR) Saldo de Horas Atual: 005:17 (A PAGAR)

Eventos do Movimento do período de 01/07/2021 à 31/07/2021

0155 ADICIONAL NOTURNO 20% 080:00

Observação

Data : ___/___/___ Data : ___/___/___
Funcionário Chefia Imediata



Relatório de Acompanhamento Mensal do termo de colaboração 001/2020
Hospital Municipal Oceânico de Niterói



Cartão de Ponto
 VIVA RIO
 Emissão: Julho/2021

Página 245 de 250

Seção: N.32.6 - HOSPITAL MUNICIPAL OCEANICO DE NITEROI
 010.13
 001598

SUSSEKIND MENDONCA, 200
 CPF-- 00.343.941/0032-24

Data: 04/08/2021
 Período: 01/07/2021 à 31/07/2021

Chapa	Nome do Funcionário		Cargo	Quantidade de Horas											
	Carteira de Trabalho	Função		Exec	Ad.Not	Atraso	Falta	Abono							
Data	Ent1	Sai1	Ent2	Sai2	Ent3	Sai3	Ent4	Sai4	Ent5	Sai5					
00180417			FERNANDA DIAS REGENT MARTINS												
41723 - 172			NUTRICIONISTA												
01/07/2021	QUI														
02/07/2021	SEX														
03/07/2021	SAB	07:24	19:30												
04/07/2021	DOM	07:07	18:54												
05/07/2021	SEG														
06/07/2021	TER	07:20	19:17												
07/07/2021	QUA														
08/07/2021	QUI														
09/07/2021	SEX	07:19	19:11												
10/07/2021	SAB														
11/07/2021	DOM														
12/07/2021	SEG														
13/07/2021	TER														
14/07/2021	QUA	07:22	19:11												
15/07/2021	QUI														
16/07/2021	SEX	Troca de Escala								12:00					
17/07/2021	SAB														
18/07/2021	DOM	07:35	19:19												
19/07/2021	SEG														
20/07/2021	TER														
21/07/2021	QUA	07:12	19:13												
22/07/2021	QUI														
23/07/2021	SEX	07:14	19:32												
24/07/2021	SAB														
25/07/2021	DOM	07:15	18:59												
26/07/2021	SEG														
27/07/2021	TER	07:11	19:19												
28/07/2021	QUA														
29/07/2021	QUI														
30/07/2021	SEX	Troca de Escala								12:00					
31/07/2021	SAB	07:13	19:32												
Saldo de Horas Anterior:		005:14 (A COMPENSAR)		Saldo do Período (01/07/2021 à 31/07/2021) :				000:35 (A COMPENSAR)				Saldo de Horas Atual:		005:49 (A COMPENSAR)	

Observação

Data : ___/___/___ Data : ___/___/___
 Funcionário Chefia Imediata



Relatório de Acompanhamento Mensal do termo de colaboração 001/2020
Hospital Municipal Oceânico de Niterói



Cartão de Ponto
VIVA RIO
Emissão: Julho/2021

Página 246 de 250

Seção: N.32.6 - HOSPITAL MUNICIPAL OCEANICO DE NITEROI
010.13
001598

SUSSEKIND MENDONCA, 200
CEPJ-- 00.343.941/0032-24

Data: 04/08/2021
Período: 01/07/2021 à 31/07/2021

Chapa	Nome do Funcionário		Cargo					Quantidade de Horas							
	Carteira de Trabalho	Função						Exec	Ad.Not	Atraso	Falta	Abono			
Data	Ent1	Sai1	Ent2	Sai2	Ent3	Sai3	Ent4	Sai4	Ent5	Sai5					
00180978			FERNANDA DOS SANTOS DO AMARAL												
1979686 - 0050			Tecnico de Enfermagem		Tecnico de Enfermagem										
01/07/2021	QUI														
02/07/2021	SEX														
03/07/2021	SAB	Troca de Escala													12:00
04/07/2021	DOM														
05/07/2021	SEG														
06/07/2021	TER	06:47 +07:00									08:00				
07/07/2021	QUA														
08/07/2021	QUI														
09/07/2021	SEX	Troca de Escala													12:00
10/07/2021	SAB														
11/07/2021	DOM														
12/07/2021	SEG	07:24 +06:57									08:00				
13/07/2021	TER														
14/07/2021	QUA														
15/07/2021	QUI	Troca de Escala													12:00
16/07/2021	SEX														
17/07/2021	SAB														
18/07/2021	DOM	07:36 +06:48									08:00				
19/07/2021	SEG														
20/07/2021	TER														
21/07/2021	QUA	Troca de Escala													12:00
22/07/2021	QUI														
23/07/2021	SEX														
24/07/2021	SAB	06:35 +07:23									08:00				
25/07/2021	DOM														
26/07/2021	SEG														
27/07/2021	TER	Troca de Escala													12:00
28/07/2021	QUA														
29/07/2021	QUI														
30/07/2021	SEX	07:01 +07:24									08:00				
31/07/2021	SAB														

Saldo de Horas Anterior: 001:28 (A PAGAR) Saldo do Período (01/07/2021 à 31/07/2021) : 000:00 (A COMPENSAR) Saldo de Horas Atual: 001:28 (A PAGAR)

Eventos do Movimento do período de 01/07/2021 à 31/07/2021

0155 ADICIONAL NOTURNO 20% 040:00

Observação

Data : ___/___/___ Data : ___/___/___
Funcionário Chefia Imediata



Relatório de Acompanhamento Mensal do termo de colaboração 001/2020
Hospital Municipal Oceânico de Niterói



Cartão de Ponto
VIVA RIO
Emissão: Julho/2021

Página 247 de 250

Seção: N.32.6 - HOSPITAL MUNICIPAL OCEANICO DE NITEROI
010.13
001598

SUSSEKIND MENDONCA, 200
CPF-- 00.343.941/0032-24

Data: 04/08/2021
Período: 01/07/2021 à 31/07/2021

Carteira de Trabalho Data	Chapa		Nome do Funcionário					Cargo					Quantidade de Horas				
	Ent1	Sai1	Ent2	Sai2	Ent3	Sai3	Ent4	Sai4	Ent5	Sai5	Exec	Ad.Not	Atraso	Falta	Abono		
	00180777		FERNANDA LIMA FURTADO														
	7020796 - 0050		Tecnico de Enfermagem														
01/07/2021	QUI																
02/07/2021	SEX		Atestado Médico												12:00		
03/07/2021	SAB																
04/07/2021	DOM																
05/07/2021	SEG		Atestado Médico												12:00		
06/07/2021	TER																
07/07/2021	QUA																
08/07/2021	QUI		Atestado Médico												12:00		
09/07/2021	SEX																
10/07/2021	SAB																
11/07/2021	DOM		Atestado Médico												12:00		
12/07/2021	SEG																
13/07/2021	TER																
14/07/2021	QUA												12:00				
15/07/2021	QUI																
16/07/2021	SEX																
17/07/2021	SAB												12:00				
18/07/2021	DOM																
19/07/2021	SEG																
20/07/2021	TER	06:47 19:49									00:49						
21/07/2021	QUA																
22/07/2021	QUI																
23/07/2021	SEX												12:00				
24/07/2021	SAB																
25/07/2021	DOM																
26/07/2021	SEG												12:00				
27/07/2021	TER																
28/07/2021	QUA																
29/07/2021	QUI												12:00				
30/07/2021	SEX																
31/07/2021	SAB																

Saldo de Horas Anterior: 000:22 (A COMPENSAR) Saldo do Período (01/07/2021 à 31/07/2021) : 000:49 (A COMPENSAR) Saldo de Horas Atual: 001:11 (A COMPENSAR)

Eventos do Movimento do período de 01/07/2021 à 31/07/2021

0182 FALTAS (EM HORAS) 060:00

Observação

Data : ___/___/___ Data : ___/___/___
Funcionário Chefia Imediata



Relatório de Acompanhamento Mensal do termo de colaboração 001/2020
Hospital Municipal Oceânico de Niterói



Cartão de Ponto
 VIVA RIO
 Emissão: Julho/2021

Página 248 de 250

Seção: N.32.6 - HOSPITAL MUNICIPAL OCEANICO DE NITEROI
 010.13
 001598

SUSSEKIND MENDONCA, 200
 CPF-- 00.343.941/0032-24

Data: 04/08/2021
 Período: 01/07/2021 à 31/07/2021

Chapa	Nome do Funcionário		Cargo					Quantidade de Horas							
	Carteira de Trabalho	Função						Exec	Ad.Not	Atraso	Falta	Abono			
Data	Ent1	Sai1	Ent2	Sai2	Ent3	Sai3	Ent4	Sai4	Ent5	Sai5					
00180980			FERNANDA MENDES DE MELLO DA SILVA												
50875 - 151			Tecnico de Enfermagem		Tecnico de Enfermagem										
01/07/2021	QUI		Licença Remun.												
02/07/2021	SEX		Licença Remun.												
03/07/2021	SAB		Licença Remun.												
04/07/2021	DOM		Licença Remun.												
05/07/2021	SEG		Licença Remun.												
06/07/2021	TER		Licença Remun.												
07/07/2021	QUA		Licença Remun.												
08/07/2021	QUI		Licença Remun.												
09/07/2021	SEX		Licença Remun.												
10/07/2021	SAB		Licença Remun.												
11/07/2021	DOM		Licença Remun.												
12/07/2021	SEG		Licença Remun.												
13/07/2021	TER		Licença Remun.												
14/07/2021	QUA		Licença Remun.												
15/07/2021	QUI		Licença Remun.												
16/07/2021	SEX		Licença Remun.												
17/07/2021	SAB		Licença Remun.												
18/07/2021	DOM		Licença Remun.												
19/07/2021	SEG		Licença Remun.												
20/07/2021	TER		Licença Remun.												
21/07/2021	QUA		Licença Remun.												
22/07/2021	QUI		Licença Remun.												
23/07/2021	SEX		Licença Remun.												
24/07/2021	SAB		Licença Remun.												
25/07/2021	DOM		Licença Remun.												
26/07/2021	SEG		Licença Remun.												
27/07/2021	TER		Licença Remun.												
28/07/2021	QUA		Licença Remun.												
29/07/2021	QUI		Licença Remun.												
30/07/2021	SEX		Licença Remun.												
31/07/2021	SAB		Licença Remun.												
Saldo de Horas Anterior:			Saldo do Período (01/07/2021 à 31/07/2021) :					Saldo de Horas Atual:							
000:00 (A COMPENSAR)			000:00 (A COMPENSAR)					000:00 (A COMPENSAR)							

Observação

Data : ___/___/___ Data : ___/___/___
 Funcionário Chefia Imediata



**Relatório de Acompanhamento Mensal do termo de colaboração 001/2020
Hospital Municipal Oceânico de Niterói**



Cartão de Ponto
VIVA RIO
Emissão: Julho/2021

Página 249 de 250

Seção: N.32.6 - HOSPITAL MUNICIPAL OCEANICO DE NITEROI
010.13
001598

SUSSEKIND MENDONCA, 200
CPF-- 00.343.941/0032-24

Data: 04/08/2021
Período: 01/07/2021 à 31/07/2021

Chapa	Nome do Funcionário		Cargo					Quantidade de Horas								
	Carteira de Trabalho	Função	Sai1	Ent2	Sai2	Ent3	Sai3	Ent4	Sai4	Ent5	Sai5	Exec	Ad.Not	Atraso	Falta	Abono
00180780 05122 - 118		FERNANDA PIO MOREIRA Tecnico de Enfermagem														
01/07/2021	QUI															
02/07/2021	SEX															
03/07/2021	SAB	06:58 19:14														
04/07/2021	DOM															
05/07/2021	SEG															
06/07/2021	TER	07:06 18:30									00:30					
07/07/2021	QUA															
08/07/2021	QUI															
09/07/2021	SEX	06:59 19:00														
10/07/2021	SAB															
11/07/2021	DOM															
12/07/2021	SEG	07:06 19:05														
13/07/2021	TER															
14/07/2021	QUA															
15/07/2021	QUI	07:02 18:45														
16/07/2021	SEX															
17/07/2021	SAB															
18/07/2021	DOM	07:01 18:23									00:37					
19/07/2021	SEG															
20/07/2021	TER															
21/07/2021	QUA	07:05 19:12														
22/07/2021	QUI															
23/07/2021	SEX															
24/07/2021	SAB	06:59 19:12														
25/07/2021	DOM															
26/07/2021	SEG															
27/07/2021	TER	07:05 +07:18									08:00					
28/07/2021	QUA															
29/07/2021	QUI															
30/07/2021	SEX	Troca de Escala													12:00	
31/07/2021	SAB															

Saldo de Horas Anterior: 000:08 (A PAGAR) Saldo do Período (01/07/2021 à 31/07/2021) : 001:07 (A PAGAR) Saldo de Horas Atual: 001:15 (A PAGAR)

Eventos do Movimento do período de 01/07/2021 à 31/07/2021

0155 ADICIONAL NOTURNO 20% 008:00

Observação

Data : ___/___/___ Data : ___/___/___
Funcionário Chefia Imediata



Relatório de Acompanhamento Mensal do termo de colaboração 001/2020
Hospital Municipal Oceânico de Niterói



Cartão de Ponto
 VIVA RIO
 Emissão: Julho/2021

Página 250 de 250

Seção: N.32.6 - HOSPITAL MUNICIPAL OCEANICO DE NITEROI
 010.13
 001598

SUSSEKIND MENDONCA, 200
 CPF-- 00.343.941/0032-24

Data: 04/08/2021
 Período: 01/07/2021 à 31/07/2021

Chapa	Nome do Funcionário		Cargo					Quantidade de Horas				
	Carteira de Trabalho	Função	Ent1	Ent2	Ent3	Ent4	Ent5	Exec	Ad.Not	Atraso	Falta	Abono
N3226457 7207866 - 0060	FERNANDA VIANNA DOS SANTOS Analista de RH I											
01/07/2021	QUI 09:54 18:25									00:29		
02/07/2021	SEX 09:21 18:05									00:21		
03/07/2021	SAB											
04/07/2021	DOM											
05/07/2021	SEG 10:10 18:07									01:10		
06/07/2021	TER 09:40 18:07									00:40		
07/07/2021	QUA 09:39 18:10									00:39		
08/07/2021	QUI 09:38 18:40											
09/07/2021	SEX Home Office											09:00
10/07/2021	SAB											
11/07/2021	DOM											
12/07/2021	SEG 09:33 18:13									00:20		
13/07/2021	TER 09:41 18:06									00:41		
14/07/2021	QUA 09:26 18:15											
15/07/2021	QUI 09:37 18:01									00:37		
16/07/2021	SEX 09:09 18:07											
17/07/2021	SAB											
18/07/2021	DOM											
19/07/2021	SEG 09:03 18:02											
20/07/2021	TER 09:12 17:18									00:42		
21/07/2021	QUA 09:07 18:20							00:20				
22/07/2021	QUI 09:13 18:17							00:17				
23/07/2021	SEX 09:08 18:14											
24/07/2021	SAB											
25/07/2021	DOM											
26/07/2021	SEG 09:49 18:04									00:49		
27/07/2021	TER 09:48 18:05									00:48		
28/07/2021	QUA 09:39 18:15									00:24		
29/07/2021	QUI 09:10 18:09											
30/07/2021	SEX 09:09 18:02											
31/07/2021	SAB											

Saldo de Horas Anterior: 006:52 (A PAGAR) Saldo do Período (01/07/2021 à 31/07/2021) : 007:03 (A PAGAR) Saldo de Horas Atual: 013:55 (A PAGAR)

Observação

Data : ___/___/___ Data : ___/___/___
 Funcionário Chefia Imediata



Relatório de Acompanhamento Mensal do termo de colaboração 001/2020
Hospital Municipal Oceânico de Niterói



Cartão de Ponto
 VIVA RIO
 Emissão: Julho/2021

Página 1 de 250

Seção: N.32.6 - HOSPITAL MUNICIPAL OCEANICO DE NITEROI
 010.13
 001598

SUSSEKIND MENDONCA, 200
 CPF-- 00.343.941/0032-24

Data: 04/08/2021
 Período: 01/07/2021 à 31/07/2021

Chapa	Nome do Funcionário		Cargo	Quantidade de Horas						
	Carteira de Trabalho	Função		Exec	Ad.Not	Atraso	Falta	Abono		
Data	Ent1	Sai1	Ent2	Sai2	Ent3	Sai3	Ent4	Sai4	Ent5	Sai5
00180792			FERNANDA VIEIRA DOS SANTOS							
04029 - 154			Tecnico de Enfermagem							
01/07/2021	QUI	07:15	18:41							
02/07/2021	SEX									
03/07/2021	SAB									
04/07/2021	DOM	07:26	19:56				00:30			
05/07/2021	SEG									
06/07/2021	TER									
07/07/2021	QUA	07:16	19:51				00:35			
08/07/2021	QUI									
09/07/2021	SEX									
10/07/2021	SAB	07:31	19:24							
11/07/2021	DOM									
12/07/2021	SEG									
13/07/2021	TER	07:40	19:34							
14/07/2021	QUA									
15/07/2021	QUI									
16/07/2021	SEX	06:54	19:24				00:30			
17/07/2021	SAB									
18/07/2021	DOM									
19/07/2021	SEG	07:32	19:35							
20/07/2021	TER									
21/07/2021	QUA									
22/07/2021	QUI	07:20	19:19							
23/07/2021	SEX									
24/07/2021	SAB									
25/07/2021	DOM									12:00
26/07/2021	SEG									
27/07/2021	TER									
28/07/2021	QUA	07:16	19:00							00:16
29/07/2021	QUI									
30/07/2021	SEX									
31/07/2021	SAB	07:11	*				01:00	18:17		

Saldo de Horas Anterior: 000:02 (A COMPENSAR) Saldo do Período (01/07/2021 à 31/07/2021) : 000:45 (A COMPENSAR) Saldo de Horas Atual: 000:47 (A COMPENSAR)

Eventos do Movimento do período de 01/07/2021 à 31/07/2021

0155	ADICIONAL NOTURNO 20%	018:17
0182	FALTAS (EM HORAS)	012:00
0607	SALDO BANCO DE HORAS	001:00

Observação

Data : ___/___/___ Data : ___/___/___
 Funcionário Chefia Imediata



**Relatório de Acompanhamento Mensal do termo de colaboração 001/2020
Hospital Municipal Oceânico de Niterói**



Cartão de Ponto
VIVA RIO
Emissão: Julho/2021

Página 2 de 250

Seção: N.32.6 - HOSPITAL MUNICIPAL OCEANICO DE NITEROI
010.13
001598

SUSSEKIND MENDONCA, 200
CEPJ-- 00.343.941/0032-24

Data: 04/08/2021
Período: 01/07/2021 à 31/07/2021

Chapa	Nome do Funcionário		Cargo	Quantidade de Horas					
	Carteira de Trabalho	Função		Exec	Ad.Not	Atraso	Falta	Abono	
Data	Ent1	Sai1 Ent2 Sai2 Ent3 Sai3 Ent4 Sai4 Ent5 Sai5							
00180981 09516 - 109		FERNANDO GOMES DA SILVA Tecnico de Enfermagem	Tecnico de Enfermagem						
01/07/2021	QUI								
02/07/2021	SEX								
03/07/2021	SAB	18:49 +07:20		00:31	08:00				
04/07/2021	DOM								
05/07/2021	SEG								
06/07/2021	TER	18:39 +07:18		00:39	08:00				
07/07/2021	QUA								
08/07/2021	QUI								
09/07/2021	SEX	19:17 +07:20			08:00				
10/07/2021	SAB								
11/07/2021	DOM								
12/07/2021	SEG	19:03 +07:17		00:17	08:00				
13/07/2021	TER								
14/07/2021	QUA								
15/07/2021	QUI	18:43 +07:30		00:47	08:00				
16/07/2021	SEX								
17/07/2021	SAB								
18/07/2021	DOM	18:38 +07:19		00:41	08:00				
19/07/2021	SEG								
20/07/2021	TER								
21/07/2021	QUA	18:20 +07:26		01:00	08:00				
22/07/2021	QUI								
23/07/2021	SEX								
24/07/2021	SAB						12:00		
25/07/2021	DOM								
26/07/2021	SEG								
27/07/2021	TER						12:00		
28/07/2021	QUA								
29/07/2021	QUI								
30/07/2021	SEX						12:00		
31/07/2021	SAB								

Saldo de Horas Anterior: 009:42 (A COMPENSAR) Saldo do Período (01/07/2021 à 31/07/2021) : 003:55 (A COMPENSAR) Saldo de Horas Atual: 013:37 (A COMPENSAR)

Eventos do Movimento do período de 01/07/2021 à 31/07/2021

0155 ADICIONAL NOTURNO 20% 056:00
0182 FALTAS (EM HORAS) 036:00

Observação

Data : ___/___/___ Data : ___/___/___
Funcionário Chefia Imediata



Relatório de Acompanhamento Mensal do termo de colaboração 001/2020
Hospital Municipal Oceânico de Niterói



Cartão de Ponto
VIVA RIO
Emissão: Julho/2021

Página 3 de 250

Seção: N.32.6 - HOSPITAL MUNICIPAL OCEANICO DE NITEROI
010.13
001598

SUSSEKIND MENDONCA, 200
CPF-- 00.343.941/0032-24

Data: 04/08/2021
Período: 01/07/2021 à 31/07/2021

Chapa	Nome do Funcionário		Cargo					Quantidade de Horas					
	Carteira de Trabalho	Função	Ent1	Ent2	Ent3	Ent4	Ent5	Sai5	Exec	Ad.Not	Atraso	Falta	Abono
N3226138 7217 - 154	FERNANDO LUIS DA FONSECA JANUARIO	Maqueiro											
01/07/2021	QUI 18:50 +07:16								00:16	08:00			
02/07/2021	SEX												
03/07/2021	SAB 18:53 +07:01									08:00			
04/07/2021	DOM												
05/07/2021	SEG 18:51 +07:07									08:00			
06/07/2021	TER												
07/07/2021	QUA 18:51 +07:07									08:00			
08/07/2021	QUI												
09/07/2021	SEX 18:54 +07:00									08:00			
10/07/2021	SAB												
11/07/2021	DOM 18:51 +07:00									08:00			
12/07/2021	SEG												
13/07/2021	TER 18:51 +07:09									08:00			
14/07/2021	QUA												
15/07/2021	QUI 18:52 +08:00									01:00	08:00		
16/07/2021	SEX												
17/07/2021	SAB 18:54 +07:00									08:00			
18/07/2021	DOM												
19/07/2021	SEG 18:51 +07:00									08:00			
20/07/2021	TER												
21/07/2021	QUA 18:56 +07:04									08:00			
22/07/2021	QUI												
23/07/2021	SEX 18:54 +07:07									08:00			
24/07/2021	SAB												
25/07/2021	DOM 18:52 +07:06									08:00			
26/07/2021	SEG												
27/07/2021	TER 18:52 +07:01									08:00			
28/07/2021	QUA												
29/07/2021	QUI 18:50 +07:03									08:00			
30/07/2021	SEX												
31/07/2021	SAB 06:47 18:51												

Saldo de Horas Anterior: 012:17 (A PAGAR) Saldo do Período (01/07/2021 à 31/07/2021) : 001:16 (A COMPENSAR) Saldo de Horas Atual: 011:01 (A PAGAR)

Eventos do Movimento do período de 01/07/2021 à 31/07/2021

0155 ADICIONAL NOTURNO 20% 120:00

Observação

Data : ___/___/___ Data : ___/___/___
Funcionário Chefia Imediata



Relatório de Acompanhamento Mensal do termo de colaboração 001/2020
Hospital Municipal Oceânico de Niterói



Cartão de Ponto
VIVA RIO
Emissão: Julho/2021

Página 4 de 250

Seção: N.32.6 - HOSPITAL MUNICIPAL OCEANICO DE NITEROI
010.13
001598

SUSSEKIND MENDONCA, 200
CPF-- 00.343.941/0032-24

Data: 04/08/2021
Período: 01/07/2021 à 31/07/2021

Chapa	Nome do Funcionário		Cargo					Quantidade de Horas				
	Carteira de Trabalho	Função	Ent1	Ent2	Ent3	Ent4	Ent5	Exec	Ad.Not	Atraso	Falta	Abono
N3226354 00146 - 116	FLAVIA AMARAL DE SOUZA GUTIERREZ	Farmacêutico										
01/07/2021	QUI 07:01 19:01											
02/07/2021	SEX											
03/07/2021	SAB											
04/07/2021	DOM 07:00 19:10											
05/07/2021	SEG											
06/07/2021	TER											
07/07/2021	QUA 07:03 18:40								00:20			
08/07/2021	QUI											
09/07/2021	SEX											
10/07/2021	SAB 06:57 19:05											
11/07/2021	DOM											
12/07/2021	SEG											
13/07/2021	TER 07:12 19:12											
14/07/2021	QUA											
15/07/2021	QUI											
16/07/2021	SEX 06:51 19:04											
17/07/2021	SAB											
18/07/2021	DOM											
19/07/2021	SEG 06:58 19:01											
20/07/2021	TER											
21/07/2021	QUA											
22/07/2021	QUI 07:06 19:10											
23/07/2021	SEX											
24/07/2021	SAB											
25/07/2021	DOM 07:03 19:07											
26/07/2021	SEG											
27/07/2021	TER											
28/07/2021	QUA 07:08 18:53											
29/07/2021	QUI											
30/07/2021	SEX											
31/07/2021	SAB 07:15 18:54											
Saldo de Horas Anterior:			Saldo do Período (01/07/2021 à 31/07/2021) :					Saldo de Horas Atual:				
000:00 (A COMPENSAR)			000:20 (A PAGAR)					000:20 (A PAGAR)				

Observação

Data : ___/___/___ Data : ___/___/___
Funcionário **Chefia Imediata**



Relatório de Acompanhamento Mensal do termo de colaboração 001/2020
Hospital Municipal Oceânico de Niterói



Cartão de Ponto
VIVA RIO
Emissão: Julho/2021

Página 5 de 250

Seção: N.32.6 - HOSPITAL MUNICIPAL OCEANICO DE NITEROI
010.13
001598

SUSSEKIND MENDONCA, 200
CPF-- 00.343.941/0032-24

Data: 04/08/2021
Período: 01/07/2021 à 31/07/2021

Chapa	Nome do Funcionário		Cargo					Quantidade de Horas									
	Carteira de Trabalho	Função						Exec	Ad.Not	Atraso	Falta	Abono					
Data	Ent1	Sai1	Ent2	Sai2	Ent3	Sai3	Ent4	Sai4	Ent5	Sai5							
N3226275			FLAVIA FERREIRA SANTOS														
1399926 - 0040			Tecnico de Enfermagem														
01/07/2021	QUI	07:37	19:07									00:30					
02/07/2021	SEX																
03/07/2021	SAB																
04/07/2021	DOM	06:03	18:24								00:21						
05/07/2021	SEG																
06/07/2021	TER																
07/07/2021	QUA	07:40	19:22									00:18					
08/07/2021	QUI																
09/07/2021	SEX																
10/07/2021	SAB	06:25	18:11														
11/07/2021	DOM																
12/07/2021	SEG																
13/07/2021	TER	07:36	19:11									00:25					
14/07/2021	QUA																
15/07/2021	QUI																
16/07/2021	SEX	07:05	18:27									00:33					
17/07/2021	SAB																
18/07/2021	DOM																
19/07/2021	SEG	06:50	19:04														
20/07/2021	TER																
21/07/2021	QUA																
22/07/2021	QUI	06:50	18:24									00:36					
23/07/2021	SEX																
24/07/2021	SAB																
25/07/2021	DOM	07:27	19:32														
26/07/2021	SEG																
27/07/2021	TER																
28/07/2021	QUA	06:51	18:01									00:59					
29/07/2021	QUI																
30/07/2021	SEX																
31/07/2021	SAB	07:16	19:10														
Saldo de Horas Anterior:		007:01 (A PAGAR)		Saldo do Período (01/07/2021 à 31/07/2021) :					003:00 (A PAGAR)					Saldo de Horas Atual:		010:01 (A PAGAR)	

Observação

Data : ___/___/___ Data : ___/___/___
Funcionário **Chefia Imediata**



Relatório de Acompanhamento Mensal do termo de colaboração 001/2020
Hospital Municipal Oceânico de Niterói



Cartão de Ponto
VIVA RIO
Emissão: Julho/2021

Página 6 de 250

Seção: N.32.6 - HOSPITAL MUNICIPAL OCEANICO DE NITEROI
010.13
001598

SUSSEKIND MENDONCA, 200
CEPJ-- 00.343.941/0032-24

Data: 04/08/2021
Período: 01/07/2021 à 31/07/2021

Chapa	Nome do Funcionário		Cargo					Quantidade de Horas							
	Carteira de Trabalho	Função						Exec	Ad.Not	Atraso	Falta	Abono			
Data	Ent1	Sai1	Ent2	Sai2	Ent3	Sai3	Ent4	Sai4	Ent5	Sai5					
N3226193 74036 - 112			FLAVIA GABRI GOMES												
			Tecnico de Enfermagem												
01/07/2021	QUI														
02/07/2021	SEX														
03/07/2021	SAB	08:09	18:25									01:44			
04/07/2021	DOM	07:34	19:05												
05/07/2021	SEG														
06/07/2021	TER	07:32	19:20												
07/07/2021	QUA														
08/07/2021	QUI														
09/07/2021	SEX												12:00		
10/07/2021	SAB														
11/07/2021	DOM														
12/07/2021	SEG	07:49	19:16									00:33			
13/07/2021	TER														
14/07/2021	QUA														
15/07/2021	QUI	07:02	18:23									00:37			
16/07/2021	SEX														
17/07/2021	SAB														
18/07/2021	DOM	07:37	19:13									00:24			
19/07/2021	SEG	07:51	18:21												
20/07/2021	TER														
21/07/2021	QUA	07:56	18:39									01:17			
22/07/2021	QUI														
23/07/2021	SEX														
24/07/2021	SAB	07:42	+08:11									08:00			
25/07/2021	DOM														
26/07/2021	SEG														
27/07/2021	TER	07:08	18:25									00:35			
28/07/2021	QUA														
29/07/2021	QUI														
30/07/2021	SEX												12:00		
31/07/2021	SAB	07:52	18:19 19:00									18:17			

Saldo de Horas Anterior: 007:27 (A PAGAR) Saldo do Período (01/07/2021 à 31/07/2021) : 005:10 (A PAGAR) Saldo de Horas Atual: 012:37 (A PAGAR)

Eventos do Movimento do período de 01/07/2021 à 31/07/2021

0155 ADICIONAL NOTURNO 20% 026:17
0182 FALTAS (EM HORAS) 024:00

Observação

Data : ___/___/___ Data : ___/___/___
Funcionário Chefia Imediata



Relatório de Acompanhamento Mensal do termo de colaboração 001/2020
Hospital Municipal Oceânico de Niterói



Cartão de Ponto
 VIVA RIO
 Emissão: Julho/2021

Página 7 de 250

Seção: N.32.6 - HOSPITAL MUNICIPAL OCEANICO DE NITEROI
 010.13
 001598

SUSSEKIND MENDONCA, 200
 CEPJ-- 00.343.941/0032-24

Data: 04/08/2021
 Período: 01/07/2021 à 31/07/2021

Chapa	Nome do Funcionário		Cargo					Quantidade de Horas									
	Carteira de Trabalho	Função	Ent1	Ent2	Ent3	Ent4	Ent5	Sai1	Sai2	Sai3	Sai4	Sai5	Exec	Ad.Not	Atraso	Falta	Abono
00180569 35274 - 102	FLAVIA MENEZES DA SILVA	Tecnico de Enfermagem															
01/07/2021	QUI																
02/07/2021	SEX	Troca de Escala															12:00
03/07/2021	SAB																
04/07/2021	DOM																
05/07/2021	SEG	07:09 +06:33										08:00					
06/07/2021	TER																
07/07/2021	QUA																
08/07/2021	QUI	Atestado Médico															12:00
09/07/2021	SEX																
10/07/2021	SAB																
11/07/2021	DOM	Atestado Médico															12:00
12/07/2021	SEG																
13/07/2021	TER																
14/07/2021	QUA	Atestado Médico															12:00
15/07/2021	QUI																
16/07/2021	SEX																
17/07/2021	SAB	Atestado Médico															12:00
18/07/2021	DOM																
19/07/2021	SEG																
20/07/2021	TER	Troca de Escala															12:00
21/07/2021	QUA																
22/07/2021	QUI																
23/07/2021	SEX	06:54 +06:15										08:00					
24/07/2021	SAB																
25/07/2021	DOM																
26/07/2021	SEG	Troca de Escala															12:00
27/07/2021	TER																
28/07/2021	QUA																
29/07/2021	QUI	06:52 +07:03										08:00					
30/07/2021	SEX																
31/07/2021	SAB																

Saldo de Horas Anterior: 000:27 (A PAGAR) Saldo do Período (01/07/2021 à 31/07/2021) : 000:00 (A COMPENSAR) Saldo de Horas Atual: 000:27 (A PAGAR)

Eventos do Movimento do período de 01/07/2021 à 31/07/2021
 0155 ADICIONAL NOTURNO 20% 024:00

Observação

Data : ___/___/___ Data : ___/___/___
 Funcionário Chefia Imediata



Relatório de Acompanhamento Mensal do termo de colaboração 001/2020
Hospital Municipal Oceânico de Niterói



Cartão de Ponto
 VIVA RIO
 Emissão: Julho/2021

Página 8 de 250

Seção: N.32.6 - HOSPITAL MUNICIPAL OCEANICO DE NITEROI
 010.13
 001598

SUSSEKIND MENDONCA, 200
 CPF-- 00.343.941/0032-24

Data: 04/08/2021
 Período: 01/07/2021 à 31/07/2021

Chapa	Nome do Funcionário		Cargo	Quantidade de Horas						
	Carteira de Trabalho	Função		Exec	Ad.Not	Atraso	Falta	Abono		
Data	Ent1	Sai1	Ent2	Sai2	Ent3	Sai3	Ent4	Sai4	Ent5	Sai5
00180982 81138 - 128			FLAVIA SILVA DE SOUZA Tecnico de Enfermagem							
01/07/2021	QUI	18:59	+06:02				08:00	00:58		
02/07/2021	SEX									
03/07/2021	SAB									
04/07/2021	DOM	19:24	+06:27				08:00	00:57		
05/07/2021	SEG									
06/07/2021	TER									
07/07/2021	QUA	19:04	+06:05				08:00	00:59		
08/07/2021	QUI									
09/07/2021	SEX									
10/07/2021	SAB	Atestado Médico								12:00
11/07/2021	DOM									
12/07/2021	SEG									
13/07/2021	TER	18:52	+06:06				08:00	00:54		
14/07/2021	QUA									
15/07/2021	QUI									
16/07/2021	SEX	19:00	+06:01				08:00	00:59		
17/07/2021	SAB									
18/07/2021	DOM									
19/07/2021	SEG									12:00
20/07/2021	TER									
21/07/2021	QUA									
22/07/2021	QUI									12:00
23/07/2021	SEX									
24/07/2021	SAB									
25/07/2021	DOM	19:24	+06:04				08:00	01:20		
26/07/2021	SEG									
27/07/2021	TER									
28/07/2021	QUA	19:17	+08:14				00:57	08:00		
29/07/2021	QUI									
30/07/2021	SEX									
31/07/2021	SAB									12:00

Saldo de Horas Anterior: 007:19 (A PAGAR) Saldo do Período (01/07/2021 à 31/07/2021) : 005:10 (A PAGAR) Saldo de Horas Atual: 012:29 (A PAGAR)

Eventos do Movimento do período de 01/07/2021 à 31/07/2021

0155 ADICIONAL NOTURNO 20% 056:00
 0182 FALTAS (EM HORAS) 036:00

Observação

Data : ___/___/___ Data : ___/___/___
 Funcionário Chefia Imediata



Relatório de Acompanhamento Mensal do termo de colaboração 001/2020
Hospital Municipal Oceânico de Niterói



Cartão de Ponto
 VIVA RIO
 Emissão: Julho/2021

Página 9 de 250

Seção: N.32.6 - HOSPITAL MUNICIPAL OCEANICO DE NITEROI
 010.13
 001598

SUSSEKIND MENDONCA, 200
 CPF-- 00.343.941/0032-24

Data: 04/08/2021
 Período: 01/07/2021 à 31/07/2021

Chapa	Nome do Funcionário		Cargo	Quantidade de Horas						
	Carteira de Trabalho	Função		Exec	Ad.Not	Atraso	Falta	Abono		
Data	Ent1	Sai1	Ent2	Sai2	Ent3	Sai3	Ent4	Sai4	Ent5	Sai5
N3226407 07703 - 120			FRANCIANI COTRIN PIRES Tecnico de Enfermagem							
01/07/2021	QUI	06:34	+07:19						08:00	
02/07/2021	SEX									
03/07/2021	SAB									
04/07/2021	DOM	Troca de Escala								12:00
05/07/2021	SEG									
06/07/2021	TER									
07/07/2021	QUA	Troca de Escala								12:00
08/07/2021	QUI									
09/07/2021	SEX									
10/07/2021	SAB	07:02	+06:36						08:00	
11/07/2021	DOM									
12/07/2021	SEG									
13/07/2021	TER	06:35	+07:01						08:00	
14/07/2021	QUA									
15/07/2021	QUI									
16/07/2021	SEX	Troca de Escala								12:00
17/07/2021	SAB									
18/07/2021	DOM									
19/07/2021	SEG	06:37	+07:18						08:00	
20/07/2021	TER									
21/07/2021	QUA									
22/07/2021	QUI	06:37	19:15						00:38	
23/07/2021	SEX									
24/07/2021	SAB									
25/07/2021	DOM	06:47	08:21	Atestado Médico						10:39
26/07/2021	SEG									
27/07/2021	TER									
28/07/2021	QUA	Atestado Médico								12:00
29/07/2021	QUI									
30/07/2021	SEX									
31/07/2021	SAB									12:00

Saldo de Horas Anterior: 000:35 (A COMPENSAR) Saldo do Período (01/07/2021 à 31/07/2021) : 000:38 (A COMPENSAR) Saldo de Horas Atual: 001:13 (A COMPENSAR)

Eventos do Movimento do período de 01/07/2021 à 31/07/2021

0155 ADICIONAL NOTURNO 20% 032:00
 0182 FALTAS (EM HORAS) 012:00

Observação

Data : ___/___/___ Data : ___/___/___
 Funcionário Chefia Imediata



Relatório de Acompanhamento Mensal do termo de colaboração 001/2020
Hospital Municipal Oceânico de Niterói



Cartão de Ponto
VIVA RIO
Emissão: Julho/2021

Página 10 de 250

Seção: N.32.6 - HOSPITAL MUNICIPAL OCEANICO DE NITEROI
010.13
001598

SUSSEKIND MENDONCA, 200
CEPJ-- 00.343.941/0032-24

Data: 04/08/2021
Período: 01/07/2021 à 31/07/2021

Chapa	Nome do Funcionário					Cargo	Quantidade de Horas								
	Carteira de Trabalho	Função					Exec	Ad.Not	Atraso	Falta	Abono				
Data	Ent1	Sai1	Ent2	Sai2	Ent3	Sai3	Ent4	Sai4	Ent5	Sai5					
N3226129 06513 - 123															
01/07/2021	QUI														
02/07/2021	SEX														
03/07/2021	SAB	18:40	+07:31								00:51	08:00			
04/07/2021	DOM														
05/07/2021	SEG														
06/07/2021	TER	18:42	+07:20								00:38	08:00			
07/07/2021	QUA														
08/07/2021	QUI														
09/07/2021	SEX	19:12	+08:02								01:02	08:00			
10/07/2021	SAB														
11/07/2021	DOM														
12/07/2021	SEG	19:07	+07:11									08:00			
13/07/2021	TER														
14/07/2021	QUA														
15/07/2021	QUI	19:07	+07:19								00:19	08:00			
16/07/2021	SEX														
17/07/2021	SAB														
18/07/2021	DOM	19:05	+07:25								00:25	08:00			
19/07/2021	SEG														
20/07/2021	TER														
21/07/2021	QUA	19:07	+07:10									08:00			
22/07/2021	QUI														
23/07/2021	SEX														
24/07/2021	SAB	19:14	+07:23								00:23	08:00			
25/07/2021	DOM														
26/07/2021	SEG														
27/07/2021	TER	18:42	+07:18								00:36	08:00			
28/07/2021	QUA														
29/07/2021	QUI														
30/07/2021	SEX	18:59	+07:19								00:19	08:00			
31/07/2021	SAB														

Saldo de Horas Anterior: 010:49 (A COMPENSAR) Saldo do Período (01/07/2021 à 31/07/2021) : 004:33 (A COMPENSAR) Saldo de Horas Atual: 015:22 (A COMPENSAR)

Eventos do Movimento do período de 01/07/2021 à 31/07/2021

0155 ADICIONAL NOTURNO 20% 080:00

Observação

Data : ___/___/___ Data : ___/___/___
Funcionário Chefia Imediata



Relatório de Acompanhamento Mensal do termo de colaboração 001/2020
Hospital Municipal Oceânico de Niterói



Cartão de Ponto
VIVA RIO
Emissão: Julho/2021

Página 11 de 250

Seção: N.32.6 - HOSPITAL MUNICIPAL OCEANICO DE NITEROI
010.13
001598

SUSSEKIND MENDONCA, 200
CEPJ-- 00.343.941/0032-24

Data: 04/08/2021
Período: 01/07/2021 à 31/07/2021

Chapa	Nome do Funcionário		Cargo					Quantidade de Horas									
	Carteira de Trabalho	Função	Ent1	Sai1	Ent2	Sai2	Ent3	Sai3	Ent4	Sai4	Ent5	Sai5	Exec	Ad.Not	Atraso	Falta	Abono
N3226312 41710 - 153		FRANCISCO ACLECIO MARTINS DE ARAUJO Enfermeiro															
01/07/2021	QUI																
02/07/2021	SEX	19:05 +07:15										08:00					
03/07/2021	SAB																
04/07/2021	DOM																
05/07/2021	SEG	19:54 +07:35										08:00	00:19				
06/07/2021	TER																
07/07/2021	QUA																
08/07/2021	QUI	19:06 +07:17										00:17	08:00				
09/07/2021	SEX																
10/07/2021	SAB																
11/07/2021	DOM	19:19 +07:30										08:00					
12/07/2021	SEG																
13/07/2021	TER																
14/07/2021	QUA	18:50 +07:35										00:35	08:00				
15/07/2021	QUI																
16/07/2021	SEX																
17/07/2021	SAB	18:53 +06:42										08:00	00:18				
18/07/2021	DOM																
19/07/2021	SEG																
20/07/2021	TER	19:23 +07:57										00:34	08:00				
21/07/2021	QUA																
22/07/2021	QUI																
23/07/2021	SEX	19:00 +06:36										08:00	00:24				
24/07/2021	SAB																
25/07/2021	DOM																
26/07/2021	SEG	18:58 +06:48										08:00					
27/07/2021	TER																
28/07/2021	QUA																
29/07/2021	QUI	19:04 +07:22										00:22	08:00				
30/07/2021	SEX																
31/07/2021	SAB																

Saldo de Horas Anterior: 006:20 (A COMPENSAR) Saldo do Período (01/07/2021 à 31/07/2021) : 000:47 (A COMPENSAR) Saldo de Horas Atual: 007:07 (A COMPENSAR)

Eventos do Movimento do período de 01/07/2021 à 31/07/2021
0155 ADICIONAL NOTURNO 20% 080:00

Observação

Data : ___/___/___ Data : ___/___/___
Funcionário Chefia Imediata



Relatório de Acompanhamento Mensal do termo de colaboração 001/2020
Hospital Municipal Oceânico de Niterói



Cartão de Ponto
VIVA RIO
Emissão: Julho/2021

Página 12 de 250

Seção: N.32.6 - HOSPITAL MUNICIPAL OCEANICO DE NITEROI
010.13
001598

SUSSEKIND MENDONCA, 200
CEPJ-- 00.343.941/0032-24

Data: 04/08/2021
Período: 01/07/2021 à 31/07/2021

Chapa	Nome do Funcionário		Cargo					Quantidade de Horas									
	Carteira de Trabalho	Função	Ent1	Sai1	Ent2	Sai2	Ent3	Sai3	Ent4	Sai4	Ent5	Sai5	Exec	Ad.Not	Atraso	Falta	Abono
00180420 91823 - 151		FRANCYNE DA SILVA TEIXEIRA Tecnico de Enfermagem															
01/07/2021	QUI																
02/07/2021	SEX																
03/07/2021	SAB	06:51 19:14															
04/07/2021	DOM																
05/07/2021	SEG																
06/07/2021	TER	06:47 18:58															
07/07/2021	QUA																
08/07/2021	QUI																
09/07/2021	SEX	06:45 18:31											00:29				
10/07/2021	SAB																
11/07/2021	DOM																
12/07/2021	SEG	06:34 18:49										00:26					
13/07/2021	TER																
14/07/2021	QUA																
15/07/2021	QUI	06:44 18:34															
16/07/2021	SEX																
17/07/2021	SAB																
18/07/2021	DOM	06:42 19:01										00:19					
19/07/2021	SEG																
20/07/2021	TER																
21/07/2021	QUA	06:39 18:57										00:21					
22/07/2021	QUI																
23/07/2021	SEX																
24/07/2021	SAB	06:52 19:01															
25/07/2021	DOM																
26/07/2021	SEG																
27/07/2021	TER	06:40 18:37															
28/07/2021	QUA																
29/07/2021	QUI																
30/07/2021	SEX	06:39 18:33															
31/07/2021	SAB																
Saldo de Horas Anterior:			Saldo do Período (01/07/2021 à 31/07/2021) :					Saldo de Horas Atual:									
002:32 (A COMPENSAR)			000:37 (A COMPENSAR)					003:09 (A COMPENSAR)									

Observação

Data : ___/___/___

Funcionário

Data : ___/___/___

Chefia Imediata



Relatório de Acompanhamento Mensal do termo de colaboração 001/2020
Hospital Municipal Oceânico de Niterói



Cartão de Ponto
VIVA RIO
Emissão: Julho/2021

Página 13 de 250

Seção: N.32.6 - HOSPITAL MUNICIPAL OCEANICO DE NITEROI
010.13
001598

SUSSEKIND MENDONCA, 200
CEPJ-- 00.343.941/0032-24

Data: 04/08/2021
Período: 01/07/2021 à 31/07/2021

Chapa	Nome do Funcionário		Cargo					Quantidade de Horas					
	Carteira de Trabalho	Função	Ent1	Ent2	Ent3	Ent4	Ent5	Sai5	Exec	Ad.Not	Atraso	Falta	Abono
N3226225 1617162 - 0020	FREDERICO DA SILVA ALVES	Fisioterapeuta											
01/07/2021	QUI												
02/07/2021	SEX												
03/07/2021	SAB												
04/07/2021	DOM												
05/07/2021	SEG												
06/07/2021	TER	06:56 +07:19							00:19	08:00			
07/07/2021	QUA												
08/07/2021	QUI												
09/07/2021	SEX												
10/07/2021	SAB	Troca de Escala											24:00
11/07/2021	DOM												
12/07/2021	SEG												
13/07/2021	TER	06:56 +07:09							08:00				
14/07/2021	QUA												
15/07/2021	QUI												
16/07/2021	SEX												
17/07/2021	SAB												
18/07/2021	DOM	07:14 +07:07							08:00				
19/07/2021	SEG												
20/07/2021	TER	07:21 +07:21							08:00				
21/07/2021	QUA	18:55 +07:00							08:00				
22/07/2021	QUI												
23/07/2021	SEX												
24/07/2021	SAB												
25/07/2021	DOM												
26/07/2021	SEG	07:00 19:02											
27/07/2021	TER	Troca de Escala											24:00
28/07/2021	QUA												
29/07/2021	QUI												
30/07/2021	SEX												
31/07/2021	SAB												

Saldo de Horas Anterior: 003:09 (A COMPENSAR) Saldo do Período (01/07/2021 à 31/07/2021) : 000:19 (A COMPENSAR) Saldo de Horas Atual: 003:28 (A COMPENSAR)

Eventos do Movimento do período de 01/07/2021 à 31/07/2021
0155 ADICIONAL NOTURNO 20% 040:00

Observação

Data : ___/___/___ Data : ___/___/___
Funcionário Chefia Imediata



Relatório de Acompanhamento Mensal do termo de colaboração 001/2020
Hospital Municipal Oceânico de Niterói



Cartão de Ponto
 VIVA RIO
 Emissão: Julho/2021

Página 14 de 250

Seção: N.32.6 - HOSPITAL MUNICIPAL OCEANICO DE NITEROI
 010.13
 001598

SUSSEKIND MENDONCA, 200
 CPF-- 00.343.941/0032-24

Data: 04/08/2021
 Período: 01/07/2021 à 31/07/2021

Chapa	Nome do Funcionário		Cargo	Quantidade de Horas						
	Carteira de Trabalho	Função		Exec	Ad.Not	Atraso	Falta	Abono		
Data	Ent1	Sai1	Ent2	Sai2	Ent3	Sai3	Ent4	Sai4	Ent5	Sai5
N3226284	GABRIEL DA COSTA CARVALHO		Tecnico de Enfermagem							
8795384 - 0040	Tecnico de Enfermagem		Tecnico de Enfermagem							
01/07/2021	QUI	18:17	+06:32							
02/07/2021	SEX									
03/07/2021	SAB									
04/07/2021	DOM	18:20	+06:15							
05/07/2021	SEG									
06/07/2021	TER									
07/07/2021	QUA	18:35	+06:20							
08/07/2021	QUI									
09/07/2021	SEX									
10/07/2021	SAB	18:12	+06:13							
11/07/2021	DOM									
12/07/2021	SEG									
13/07/2021	TER	18:16	+06:20							
14/07/2021	QUA									
15/07/2021	QUI									
16/07/2021	SEX	18:22	+06:11							
17/07/2021	SAB									
18/07/2021	DOM									
19/07/2021	SEG	18:21	+06:30							
20/07/2021	TER									
21/07/2021	QUA									
22/07/2021	QUI	18:43	+06:27							
23/07/2021	SEX									
24/07/2021	SAB									
25/07/2021	DOM	18:28	+06:26							
26/07/2021	SEG									
27/07/2021	TER									
28/07/2021	QUA	18:31	+06:18							
29/07/2021	QUI									
30/07/2021	SEX									
31/07/2021	SAB								12:00	

Saldo de Horas Anterior: 001:00 (A PAGAR) Saldo do Período (01/07/2021 à 31/07/2021) : 000:16 (A PAGAR) Saldo de Horas Atual: 001:16 (A PAGAR)

Eventos do Movimento do período de 01/07/2021 à 31/07/2021

0155	ADICIONAL NOTURNO 20%	080:00
0182	FALTAS (EM HORAS)	012:00

Observação

Data : ___/___/___ Data : ___/___/___
 Funcionário Chefia Imediata



Relatório de Acompanhamento Mensal do termo de colaboração 001/2020
Hospital Municipal Oceânico de Niterói



Cartão de Ponto
 VIVA RIO
 Emissão: Julho/2021

Página 15 de 250

Seção: N.32.6 - HOSPITAL MUNICIPAL OCEANICO DE NITEROI
 010.13
 001598

SUSSEKIND MENDONCA, 200
 CPF-- 00.343.941/0032-24

Data: 04/08/2021
 Período: 01/07/2021 à 31/07/2021

Chapa	Nome do Funcionário		Cargo					Quantidade de Horas					
	Carteira de Trabalho	Função	Ent1	Ent2	Ent3	Ent4	Ent5	Sai5	Exec	Ad.Not	Atraso	Falta	Abono
N3226041 13444 - 150	GABRIEL MACEDO FRAUXE Tecnico de Enfermagem	Tecnico de Enfermagem											
01/07/2021	QUI 08:14	19:18									00:56		
02/07/2021	SEX												
03/07/2021	SAB												
04/07/2021	DOM 07:01	19:12											
05/07/2021	SEG												
06/07/2021	TER												
07/07/2021	QUA 07:29	19:20											
08/07/2021	QUI												
09/07/2021	SEX												
10/07/2021	SAB 08:57	19:29									01:28		
11/07/2021	DOM												
12/07/2021	SEG												
13/07/2021	TER Troca de Escala												12:00
14/07/2021	QUA												
15/07/2021	QUI												
16/07/2021	SEX 08:08	19:15									00:53		
17/07/2021	SAB												
18/07/2021	DOM												
19/07/2021	SEG 08:02	19:07									00:55		
20/07/2021	TER												
21/07/2021	QUA												
22/07/2021	QUI 09:17	19:13									02:04		
23/07/2021	SEX												
24/07/2021	SAB												
25/07/2021	DOM 07:54	+07:19								08:00			
26/07/2021	SEG												
27/07/2021	TER												
28/07/2021	QUA 07:25	19:38											
29/07/2021	QUI												
30/07/2021	SEX												
31/07/2021	SAB 08:58	*							01:00	18:17			

Saldo de Horas Anterior: 006:05 (A PAGAR) Saldo do Período (01/07/2021 à 31/07/2021) : 005:16 (A PAGAR) Saldo de Horas Atual: 011:21 (A PAGAR)

Eventos do Movimento do período de 01/07/2021 à 31/07/2021
 0155 ADICIONAL NOTURNO 20% 026:17

Observação

Data : ___/___/___ Data : ___/___/___
 Funcionário Chefia Imediata



Relatório de Acompanhamento Mensal do termo de colaboração 001/2020
Hospital Municipal Oceânico de Niterói



Cartão de Ponto
 VIVA RIO
 Emissão: Julho/2021

Página 16 de 250

Seção: N.32.6 - HOSPITAL MUNICIPAL OCEANICO DE NITEROI
 010.13
 001598

SUSSEKIND MENDONCA, 200
 CEPJ-- 00.343.941/0032-24

Data: 04/08/2021
 Período: 01/07/2021 à 31/07/2021

Chapa	Nome do Funcionário		Cargo					Quantidade de Horas									
	Carteira de Trabalho	Função	Ent1	Sai1	Ent2	Sai2	Ent3	Sai3	Ent4	Sai4	Ent5	Sai5	Exec	Ad.Not	Atraso	Falta	Abono
N3226381 9548777 - 0040		GABRIELA FERREIRA DA SILVA Tecnico de Enfermagem															
01/07/2021	QUI																
02/07/2021	SEX																
03/07/2021	SAB	06:39 19:08										00:29					
04/07/2021	DOM																
05/07/2021	SEG																
06/07/2021	TER	07:14 19:10															
07/07/2021	QUA																
08/07/2021	QUI																
09/07/2021	SEX	07:44 19:11											00:33				
10/07/2021	SAB																
11/07/2021	DOM																
12/07/2021	SEG	Troca de Escala															12:00
13/07/2021	TER																
14/07/2021	QUA																
15/07/2021	QUI	06:58 19:03															
16/07/2021	SEX																
17/07/2021	SAB																
18/07/2021	DOM	06:56 19:01															
19/07/2021	SEG																
20/07/2021	TER																
21/07/2021	QUA	06:57 19:00															
22/07/2021	QUI	06:51 18:48															
23/07/2021	SEX																
24/07/2021	SAB	07:07 19:10															
25/07/2021	DOM																
26/07/2021	SEG																
27/07/2021	TER	07:04 19:00															
28/07/2021	QUA																
29/07/2021	QUI																
30/07/2021	SEX	06:59 19:15															
31/07/2021	SAB																

Saldo de Horas Anterior: 002:27 (A COMPENSAR) Saldo do Período (01/07/2021 à 31/07/2021) : 000:04 (A PAGAR) Saldo de Horas Atual: 002:23 (A COMPENSAR)

Observação

Data : ___/___/___ Data : ___/___/___
 Funcionário Chefia Imediata



Relatório de Acompanhamento Mensal do termo de colaboração 001/2020
Hospital Municipal Oceânico de Niterói



Cartão de Ponto
 VIVA RIO
 Emissão: Julho/2021

Página 17 de 250

Seção: N.32.6 - HOSPITAL MUNICIPAL OCEANICO DE NITEROI
 010.13
 001598

SUSSEKIND MENDONCA, 200
 CPF-- 00.343.941/0032-24

Data: 04/08/2021
 Período: 01/07/2021 à 31/07/2021

Chapa	Nome do Funcionário		Cargo					Quantidade de Horas				
	Carteira de Trabalho	Função	Ent1	Ent2	Ent3	Ent4	Ent5	Exec	Ad.Not	Atraso	Falta	Abono
N3226039 19704 - 120	GABRIELA PEREIRA LINDENMEYER Fisioterapeuta											
01/07/2021	QUI											
02/07/2021	SEX 07:40 19:03								00:40			
03/07/2021	SAB											
04/07/2021	DOM											
05/07/2021	SEG											
06/07/2021	TER 07:34 19:00								00:34			
07/07/2021	QUA											
08/07/2021	QUI											
09/07/2021	SEX 07:44 19:03								00:44			
10/07/2021	SAB 07:06 19:00											
11/07/2021	DOM											
12/07/2021	SEG											
13/07/2021	TER 07:29 19:01								00:29			
14/07/2021	QUA											
15/07/2021	QUI											
16/07/2021	SEX 07:37 19:09								00:37			
17/07/2021	SAB											
18/07/2021	DOM											
19/07/2021	SEG											
20/07/2021	TER 07:30 19:03								00:30			
21/07/2021	QUA											
22/07/2021	QUI											
23/07/2021	SEX 07:30 19:21											
24/07/2021	SAB 07:13 19:01											
25/07/2021	DOM											
26/07/2021	SEG											
27/07/2021	TER 07:41 19:02								00:41			
28/07/2021	QUA											
29/07/2021	QUI											
30/07/2021	SEX 07:13 19:11											
31/07/2021	SAB											

Saldo de Horas Anterior: 010:07 (A PAGAR) Saldo do Período (01/07/2021 à 31/07/2021) : 004:15 (A PAGAR) Saldo de Horas Atual: 014:22 (A PAGAR)

Observação

Data : ___/___/___ Data : ___/___/___
 Funcionário Chefia Imediata



Relatório de Acompanhamento Mensal do termo de colaboração 001/2020
Hospital Municipal Oceânico de Niterói



Cartão de Ponto
VIVA RIO
Emissão: Julho/2021

Página 18 de 250

Seção: N.32.6 - HOSPITAL MUNICIPAL OCEANICO DE NITEROI
010.13
001598

SUSSEKIND MENDONCA, 200
CEPJ-- 00.343.941/0032-24

Data: 04/08/2021
Período: 01/07/2021 à 31/07/2021

Chapa	Nome do Funcionário		Cargo					Quantidade de Horas								
	Carteira de Trabalho	Função	Sai1	Ent2	Sai2	Ent3	Sai3	Ent4	Sai4	Ent5	Sai5	Exec	Ad.Not	Atraso	Falta	Abono
N3226414		GABRIELE SOUZA MANGEON														
-		Fisioterapeuta														
01/07/2021	QUI															
02/07/2021	SEX															
03/07/2021	SAB													12:00		
04/07/2021	DOM															
05/07/2021	SEG															
06/07/2021	TER															
07/07/2021	QUA															
08/07/2021	QUI															
09/07/2021	SEX															
10/07/2021	SAB													12:00		
11/07/2021	DOM															
12/07/2021	SEG															
13/07/2021	TER															
14/07/2021	QUA															
15/07/2021	QUI															
16/07/2021	SEX															
17/07/2021	SAB													12:00		
18/07/2021	DOM															
19/07/2021	SEG															
20/07/2021	TER															
21/07/2021	QUA															
22/07/2021	QUI															
23/07/2021	SEX															
24/07/2021	SAB													12:00		
25/07/2021	DOM															
26/07/2021	SEG															
27/07/2021	TER															
28/07/2021	QUA															
29/07/2021	QUI															
30/07/2021	SEX															
31/07/2021	SAB													12:00		

Saldo de Horas Anterior: 000:31 (A PAGAR) Saldo do Período (01/07/2021 à 31/07/2021) : 000:00 (A COMPENSAR) Saldo de Horas Atual: 000:31 (A PAGAR)

Eventos do Movimento do período de 01/07/2021 à 31/07/2021
0182 FALTAS (EM HORAS) 060:00

Observação

Data : ___/___/___ Data : ___/___/___
Funcionário Chefia Imediata



Relatório de Acompanhamento Mensal do termo de colaboração 001/2020
Hospital Municipal Oceânico de Niterói



Cartão de Ponto
 VIVA RIO
 Emissão: Julho/2021

Página 19 de 250

Seção: N.32.6 - HOSPITAL MUNICIPAL OCEANICO DE NITEROI
 010.13
 001598

SUSSEKIND MENDONCA, 200
 CPF-- 00.343.941/0032-24

Data: 04/08/2021
 Período: 01/07/2021 à 31/07/2021

Chapa	Nome do Funcionário		Cargo	Quantidade de Horas						
	Carteira de Trabalho	Função		Exec	Ad.Not	Atraso	Falta	Abono		
Data	Ent1	Sai1	Ent2	Sai2	Ent3	Sai3	Ent4	Sai4	Ent5	Sai5
00180549			GELIO FERREIRA DA SILVA							
85129 - 110			Enfermeiro							
01/07/2021	QUI									
02/07/2021	SEX									
03/07/2021	SAB	18:35	+07:12				00:37	08:00		
04/07/2021	DOM									
05/07/2021	SEG									
06/07/2021	TER	18:31	+07:10				00:39	08:00		
07/07/2021	QUA									
08/07/2021	QUI									
09/07/2021	SEX	19:04	+07:11					08:00		
10/07/2021	SAB									
11/07/2021	DOM									
12/07/2021	SEG	18:41	+07:11				00:30	08:00		
13/07/2021	TER									
14/07/2021	QUA									
15/07/2021	QUI	18:56	+07:25				00:25	08:00		
16/07/2021	SEX									
17/07/2021	SAB									
18/07/2021	DOM	18:31	+07:07				00:36	08:00		
19/07/2021	SEG									
20/07/2021	TER									
21/07/2021	QUA	18:22	+07:24				01:00	08:00		
22/07/2021	QUI									
23/07/2021	SEX									
24/07/2021	SAB	18:27	+07:09				00:42	08:00		
25/07/2021	DOM									
26/07/2021	SEG									
27/07/2021	TER	18:23	+06:27					08:00		
28/07/2021	QUA									
29/07/2021	QUI									
30/07/2021	SEX									12:00
31/07/2021	SAB									

Saldo de Horas Anterior: 017:31 (A COMPENSAR) Saldo do Período (01/07/2021 à 31/07/2021) : 004:29 (A COMPENSAR) Saldo de Horas Atual: 022:00 (A COMPENSAR)

Eventos do Movimento do período de 01/07/2021 à 31/07/2021

0155	ADICIONAL NOTURNO 20%	072:00
0182	FALTAS (EM HORAS)	012:00

Observação

Data : ___/___/___ Data : ___/___/___
 Funcionário Chefia Imediata



Relatório de Acompanhamento Mensal do termo de colaboração 001/2020
Hospital Municipal Oceânico de Niterói



Cartão de Ponto
 VIVA RIO
 Emissão: Julho/2021

Página 20 de 250

Seção: N.32.6 - HOSPITAL MUNICIPAL OCEANICO DE NITEROI
 010.13
 001598

SUSSEKIND MENDONCA, 200
 CEPJ-- 00.343.941/0032-24

Data: 04/08/2021
 Período: 01/07/2021 à 31/07/2021

Chapa	Nome do Funcionário		Cargo					Quantidade de Horas									
	Carteira de Trabalho	Função	Ent1	Ent2	Ent3	Ent4	Ent5	Sai1	Sai2	Sai3	Sai4	Sai5	Exec	Ad.Not	Atraso	Falta	Abono
00180421		GENILSON BEZERRA DA SILVA															
0064821 - 099		Tecnico de Enfermagem															
01/07/2021	QUI																
02/07/2021	SEX	19:14 +06:12										08:00	01:02				
03/07/2021	SAB																
04/07/2021	DOM																
05/07/2021	SEG													12:00			
06/07/2021	TER																
07/07/2021	QUA																
08/07/2021	QUI													12:00			
09/07/2021	SEX																
10/07/2021	SAB																
11/07/2021	DOM	Atestado Médico															12:00
12/07/2021	SEG																
13/07/2021	TER																
14/07/2021	QUA	Atestado Médico															12:00
15/07/2021	QUI																
16/07/2021	SEX																
17/07/2021	SAB	18:05 +06:08										08:00					
18/07/2021	DOM																
19/07/2021	SEG																
20/07/2021	TER	Atestado Médico															12:00
21/07/2021	QUA																
22/07/2021	QUI																
23/07/2021	SEX	Atestado Médico											07:00				05:00
24/07/2021	SAB																
25/07/2021	DOM																
26/07/2021	SEG	18:25 +06:22										08:00					
27/07/2021	TER																
28/07/2021	QUA																
29/07/2021	QUI	Atestado Médico															12:00
30/07/2021	SEX																
31/07/2021	SAB																

Saldo de Horas Anterior: 003:12 (A PAGAR) Saldo do Período (01/07/2021 à 31/07/2021) : 008:02 (A PAGAR) Saldo de Horas Atual: 011:14 (A PAGAR)

Eventos do Movimento do período de 01/07/2021 à 31/07/2021

0155	ADICIONAL NOTURNO 20%	024:00
0182	FALTAS (EM HORAS)	024:00

Observação

Data : ___/___/___ Data : ___/___/___
 Funcionário Chefia Imediata



Relatório de Acompanhamento Mensal do termo de colaboração 001/2020
Hospital Municipal Oceânico de Niterói



Cartão de Ponto
VIVA RIO
Emissão: Julho/2021

Página 21 de 250

Seção: N.32.6 - HOSPITAL MUNICIPAL OCEANICO DE NITEROI
010.13
001598

SUSSEKIND MENDONCA, 200
CPF-- 00.343.941/0032-24

Data: 04/08/2021
Período: 01/07/2021 à 31/07/2021

Chapa	Nome do Funcionário		Cargo	Quantidade de Horas						
	Carteira de Trabalho	Função		Exec	Ad.Not	Atraso	Falta	Abono		
Data	Ent1	Sai1	Ent2	Sai2	Ent3	Sai3	Ent4	Sai4	Ent5	Sai5
N3226380			GEOVANNA DA SILVA TOMAZ							
2374933 - 0060			Tecnico de Enfermagem							
01/07/2021	QUI									12:00
02/07/2021	SEX									
03/07/2021	SAB									
04/07/2021	DOM	07:34	+07:21				01:00	08:00		
05/07/2021	SEG									
06/07/2021	TER									
07/07/2021	QUA	19:37	+06:58				08:00	00:39		
08/07/2021	QUI									
09/07/2021	SEX									
10/07/2021	SAB	18:14	+07:08				00:54	08:00		
11/07/2021	DOM									
12/07/2021	SEG									
13/07/2021	TER	18:49	+07:15				00:26	08:00		
14/07/2021	QUA									
15/07/2021	QUI									
16/07/2021	SEX	18:52	+07:06				08:00			
17/07/2021	SAB									
18/07/2021	DOM									
19/07/2021	SEG	18:24	+06:37				08:00			
20/07/2021	TER									
21/07/2021	QUA									
22/07/2021	QUI									12:00
23/07/2021	SEX									
24/07/2021	SAB									
25/07/2021	DOM	18:51	+06:41				08:00	00:19		
26/07/2021	SEG									
27/07/2021	TER									
28/07/2021	QUA	07:19	+06:50				01:00	08:00		
29/07/2021	QUI									
30/07/2021	SEX									
31/07/2021	SAB									12:00

Saldo de Horas Anterior: 001:27 (A COMPENSAR) Saldo do Período (01/07/2021 à 31/07/2021) : 002:22 (A COMPENSAR) Saldo de Horas Atual: 003:49 (A COMPENSAR)

Eventos do Movimento do período de 01/07/2021 à 31/07/2021

0155	ADICIONAL NOTURNO 20%	064:00
0182	FALTAS (EM HORAS)	036:00

Observação

Data : ___/___/___ Data : ___/___/___
Funcionário
Chefia Imediata



Relatório de Acompanhamento Mensal do termo de colaboração 001/2020
Hospital Municipal Oceânico de Niterói



Cartão de Ponto
 VIVA RIO
 Emissão: Julho/2021

Página 22 de 250

Seção: N.32.6 - HOSPITAL MUNICIPAL OCEANICO DE NITEROI
 010.13
 001598

SUSSEKIND MENDONCA, 200
 CPF-- 00.343.941/0032-24

Data: 04/08/2021
 Período: 01/07/2021 à 31/07/2021

Chapa	Nome do Funcionário		Cargo					Quantidade de Horas									
	Carteira de Trabalho	Função	Ent1	Sai1	Ent2	Sai2	Ent3	Sai3	Ent4	Sai4	Ent5	Sai5	Exec	Ad.Not	Atraso	Falta	Abono
00180494 67981 - 171		GILBERTO SILVA OLIVEIRA SANTOS Auxiliar de Farmacia															
01/07/2021	QUI																
02/07/2021	SEX	06:43 19:20															
03/07/2021	SAB																
04/07/2021	DOM	07:16 19:11															
05/07/2021	SEG																
06/07/2021	TER	07:13 19:29															
07/07/2021	QUA																
08/07/2021	QUI	07:11 19:30															
09/07/2021	SEX																
10/07/2021	SAB	07:01 19:13															
11/07/2021	DOM																
12/07/2021	SEG	07:23 19:23															
13/07/2021	TER																
14/07/2021	QUA	07:09 19:34															
15/07/2021	QUI																
16/07/2021	SEX	06:56 19:12															
17/07/2021	SAB																
18/07/2021	DOM	07:16 19:25															
19/07/2021	SEG																
20/07/2021	TER	07:12 19:18										00:18					
21/07/2021	QUA																
22/07/2021	QUI	06:58 19:18										00:18					
23/07/2021	SEX																
24/07/2021	SAB	07:07 19:11															
25/07/2021	DOM																
26/07/2021	SEG	07:06 19:20										00:20					
27/07/2021	TER																
28/07/2021	QUA	06:59 19:10															
29/07/2021	QUI																
30/07/2021	SEX	07:05 19:17										00:17					
31/07/2021	SAB																

Saldo de Horas Anterior: 008:13 (A PAGAR) Saldo do Período (01/07/2021 à 31/07/2021) : 001:13 (A COMPENSAR) Saldo de Horas Atual: 007:00 (A PAGAR)

Observação

Data : ___/___/___ Data : ___/___/___
 Funcionário Chefia Imediata



Relatório de Acompanhamento Mensal do termo de colaboração 001/2020
Hospital Municipal Oceânico de Niterói



Cartão de Ponto
VIVA RIO
Emissão: Julho/2021

Página 23 de 250

Seção: N.32.6 - HOSPITAL MUNICIPAL OCEANICO DE NITEROI
010.13
001598

SUSSEKIND MENDONCA, 200
CPF-- 00.343.941/0032-24

Data: 04/08/2021
Período: 01/07/2021 à 31/07/2021

Chapa	Nome do Funcionário		Cargo					Quantidade de Horas							
	Carteira de Trabalho	Função						Exec	Ad.Not	Atraso	Falta	Abono			
Data	Ent1	Sai1	Ent2	Sai2	Ent3	Sai3	Ent4	Sai4	Ent5	Sai5					
N3226040 076932 - 0564			GILDA DE MENEZES												
			Tecnico de Enfermagem												
01/07/2021	QUI	06:35	19:13								00:38				
02/07/2021	SEX														
03/07/2021	SAB														
04/07/2021	DOM	06:33	19:05								00:32				
05/07/2021	SEG														
06/07/2021	TER														
07/07/2021	QUA	06:34	19:52								01:18				
08/07/2021	QUI														
09/07/2021	SEX														
10/07/2021	SAB	06:00	18:13												
11/07/2021	DOM														
12/07/2021	SEG														
13/07/2021	TER													12:00	
14/07/2021	QUA														
15/07/2021	QUI														
16/07/2021	SEX													12:00	
17/07/2021	SAB														
18/07/2021	DOM														
19/07/2021	SEG	05:49	19:35								01:00				
20/07/2021	TER														
21/07/2021	QUA														
22/07/2021	QUI	06:42	19:14								00:32				
23/07/2021	SEX														
24/07/2021	SAB														
25/07/2021	DOM	06:48	18:21										00:39		
26/07/2021	SEG														
27/07/2021	TER														
28/07/2021	QUA	06:35	19:39								01:00				
29/07/2021	QUI														
30/07/2021	SEX														
31/07/2021	SAB	06:59	18:24										00:36		

Saldo de Horas Anterior: 006:59 (A COMPENSAR) Saldo do Período (01/07/2021 à 31/07/2021) : 003:45 (A COMPENSAR) Saldo de Horas Atual: 010:44 (A COMPENSAR)

Eventos do Movimento do período de 01/07/2021 à 31/07/2021
0182 FALTAS (EM HORAS) 024:00

Observação

Data : ___/___/___ Data : ___/___/___
Funcionário Chefia Imediata



Relatório de Acompanhamento Mensal do termo de colaboração 001/2020
Hospital Municipal Oceânico de Niterói



Cartão de Ponto
VIVA RIO
Emissão: Julho/2021

Página 24 de 250

Seção: N.32.6 - HOSPITAL MUNICIPAL OCEANICO DE NITEROI
010.13
001598

SUSSEKIND MENDONCA, 200
CEPJ-- 00.343.941/0032-24

Data: 04/08/2021
Período: 01/07/2021 à 31/07/2021

Chapa	Nome do Funcionário		Cargo					Quantidade de Horas					
	Carteira de Trabalho	Função	Ent1	Ent2	Ent3	Ent4	Ent5	Sai5	Exec	Ad.Not	Atraso	Falta	Abono
N3226487 7465132 - 0040		GILSON LUIZ OLIVEIRA DA SILVA TECNICO EM SEGURANCA DO TRABALHO											
01/07/2021	QUI												
02/07/2021	SEX	06:48 19:04											
03/07/2021	SAB												
04/07/2021	DOM	06:57 19:14											
05/07/2021	SEG												
06/07/2021	TER	06:49 19:09											
07/07/2021	QUA												
08/07/2021	QUI	06:47 19:14											
09/07/2021	SEX	06:51 19:09							01:00				
10/07/2021	SAB	06:44 19:14							00:30				
11/07/2021	DOM												
12/07/2021	SEG	Troca de Escala											12:00
13/07/2021	TER												
14/07/2021	QUA	06:48 19:10											
15/07/2021	QUI												
16/07/2021	SEX	06:46 +07:17							01:00	08:00			
17/07/2021	SAB												
18/07/2021	DOM											12:00	
19/07/2021	SEG												
20/07/2021	TER	06:47 19:17							00:17				
21/07/2021	QUA												
22/07/2021	QUI	06:48 19:08											
23/07/2021	SEX												
24/07/2021	SAB	06:49 19:10											
25/07/2021	DOM												
26/07/2021	SEG	06:58 19:13											
27/07/2021	TER												
28/07/2021	QUA	06:52 19:16							00:16				
29/07/2021	QUI												
30/07/2021	SEX	06:48 19:08											
31/07/2021	SAB												

Saldo de Horas Anterior: 000:00 (A COMPENSAR) Saldo do Período (01/07/2021 à 31/07/2021) : 003:03 (A COMPENSAR) Saldo de Horas Atual: 003:03 (A COMPENSAR)

Eventos do Movimento do período de 01/07/2021 à 31/07/2021

0155 ADICIONAL NOTURNO 20% 008:00
0182 FALTAS (EM HORAS) 012:00

Observação

Data : ___/___/___ Data : ___/___/___
Funcionário Chefia Imediata



Relatório de Acompanhamento Mensal do termo de colaboração 001/2020
Hospital Municipal Oceânico de Niterói



Cartão de Ponto
VIVA RIO
Emissão: Julho/2021

Página 25 de 250

Seção: N.32.6 - HOSPITAL MUNICIPAL OCEANICO DE NITEROI
010.13
001598

SUSSEKIND MENDONCA, 200
CEPJ-- 00.343.941/0032-24

Data: 04/08/2021
Período: 01/07/2021 à 31/07/2021

Chapa	Nome do Funcionário		Cargo	Quantidade de Horas						
	Carteira de Trabalho	Função		Exec	Ad.Not	Atraso	Falta	Abono		
Data	Ent1	Sai1	Ent2	Sai2	Ent3	Sai3	Ent4	Sai4	Ent5	Sai5
N3226460 79466 - 120			GIOVANA RODRIGUES DOS SANTOS Enfermeiro							
01/07/2021	QUI									
02/07/2021	SEX									
03/07/2021	SAB	Troca de Escala								12:00
04/07/2021	DOM									
05/07/2021	SEG									
06/07/2021	TER	Troca de Escala								12:00
07/07/2021	QUA									
08/07/2021	QUI									
09/07/2021	SEX	07:10 +07:09					08:00			
10/07/2021	SAB									
11/07/2021	DOM									
12/07/2021	SEG	Troca de Escala								12:00
13/07/2021	TER									
14/07/2021	QUA									
15/07/2021	QUI	06:51 +07:24					08:00			
16/07/2021	SEX									
17/07/2021	SAB									
18/07/2021	DOM	07:02 +07:03					08:00			
19/07/2021	SEG									
20/07/2021	TER									
21/07/2021	QUA	06:59 +07:15					08:00			
22/07/2021	QUI									
23/07/2021	SEX									
24/07/2021	SAB	Troca de Escala								12:00
25/07/2021	DOM									
26/07/2021	SEG									
27/07/2021	TER								12:00	
28/07/2021	QUA									
29/07/2021	QUI									
30/07/2021	SEX	06:37 +06:16					01:00	08:00		
31/07/2021	SAB									

Saldo de Horas Anterior: 004:27 (A PAGAR) Saldo do Período (01/07/2021 à 31/07/2021) : 001:00 (A COMPENSAR) Saldo de Horas Atual: 003:27 (A PAGAR)

Eventos do Movimento do período de 01/07/2021 à 31/07/2021

0155 ADICIONAL NOTURNO 20% 040:00
0182 FALTAS (EM HORAS) 012:00

Observação

Data : ___/___/___ Data : ___/___/___
Funcionário Chefia Imediata



Relatório de Acompanhamento Mensal do termo de colaboração 001/2020
Hospital Municipal Oceânico de Niterói



Cartão de Ponto
VIVA RIO
Emissão: Julho/2021

Página 26 de 250

Seção: N.32.6 - HOSPITAL MUNICIPAL OCEANICO DE NITEROI
010.13
001598

SUSSEKIND MENDONCA, 200
CPF-- 00.343.941/0032-24

Data: 04/08/2021
Período: 01/07/2021 à 31/07/2021

Chapa	Nome do Funcionário					Cargo	Quantidade de Horas								
	Carteira de Trabalho	Função					Exec	Ad.Not	Atraso	Falta	Abono				
Data	Ent1	Sai1	Ent2	Sai2	Ent3	Sai3	Ent4	Sai4	Ent5	Sai5					
00180571															
7027969 - 0050															
01/07/2021	QUI	19:31	+06:31									08:00	01:00		
02/07/2021	SEX														
03/07/2021	SAB	19:04	+06:21									08:00	00:39		
04/07/2021	DOM														
05/07/2021	SEG	19:08	+06:18									08:00	00:42		
06/07/2021	TER														
07/07/2021	QUA	17:42	+06:16								00:34	08:00			
08/07/2021	QUI														
09/07/2021	SEX	19:09	+06:23									08:00	00:37		
10/07/2021	SAB														
11/07/2021	DOM	19:28	+06:27									08:00	01:01		
12/07/2021	SEG														
13/07/2021	TER	19:06	+06:33									08:00	00:27		
14/07/2021	QUA														
15/07/2021	QUI	19:23	+06:24									08:00	00:59		
16/07/2021	SEX														
17/07/2021	SAB	19:23	+06:23									08:00	01:00		
18/07/2021	DOM														
19/07/2021	SEG	19:13	+06:23									08:00	00:37		
20/07/2021	TER														
21/07/2021	QUA	19:11	+06:29									08:00	00:31		
22/07/2021	QUI														
23/07/2021	SEX	18:59	+06:22									08:00	00:38		
24/07/2021	SAB														
25/07/2021	DOM	18:53	+06:23									08:00	00:37		
26/07/2021	SEG														
27/07/2021	TER	19:19	+06:23									08:00	00:56		
28/07/2021	QUA														
29/07/2021	QUI	18:54	+06:27									08:00	00:33		
30/07/2021	SEX														
31/07/2021	SAB	19:20	*									18:17			

Saldo de Horas Anterior: 017:38 (A PAGAR) Saldo do Período (01/07/2021 à 31/07/2021) : 009:43 (A PAGAR) Saldo de Horas Atual: 027:21 (A PAGAR)

Eventos do Movimento do período de 01/07/2021 à 31/07/2021
0155 ADICIONAL NOTURNO 20% 138:17

Observação

Data : ___/___/___ Data : ___/___/___
Funcionário Chefia Imediata



Relatório de Acompanhamento Mensal do termo de colaboração 001/2020
Hospital Municipal Oceânico de Niterói



Cartão de Ponto
VIVA RIO
Emissão: Julho/2021

Página 27 de 250

Seção: N.32.6 - HOSPITAL MUNICIPAL OCEANICO DE NITEROI
010.13
001598

SUSSEKIND MENDONCA, 200
CEPJ-- 00.343.941/0032-24

Data: 04/08/2021
Período: 01/07/2021 à 31/07/2021

Chapa	Nome do Funcionário		Cargo					Quantidade de Horas							
	Carteira de Trabalho	Função						Exec	Ad.Not	Atraso	Falta	Abono			
Data	Ent1	Sai1	Ent2	Sai2	Ent3	Sai3	Ent4	Sai4	Ent5	Sai5					
00180887			GISELE GUIMARAES VIANA		Fisioterapeuta										
88748 - 176			Fisioterapeuta												
01/07/2021	QUI														
02/07/2021	SEX														
03/07/2021	SAB														
04/07/2021	DOM														
05/07/2021	SEG														
06/07/2021	TER														
07/07/2021	QUA	07:19	+06:58								08:00	00:21			
08/07/2021	QUI														
09/07/2021	SEX														
10/07/2021	SAB														
11/07/2021	DOM	Troca de Escala													12:00
12/07/2021	SEG														
13/07/2021	TER														
14/07/2021	QUA	07:12	+07:13								08:00				
15/07/2021	QUI														
16/07/2021	SEX														
17/07/2021	SAB														
18/07/2021	DOM														
19/07/2021	SEG														
20/07/2021	TER														
21/07/2021	QUA	07:01	+06:48								08:00				
22/07/2021	QUI														
23/07/2021	SEX														
24/07/2021	SAB														
25/07/2021	DOM	06:55	18:07									00:53			
26/07/2021	SEG														
27/07/2021	TER														
28/07/2021	QUA	07:09	+07:42								00:42	08:00			
29/07/2021	QUI														
30/07/2021	SEX														
31/07/2021	SAB														

Saldo de Horas Anterior: 002:19 (A PAGAR) Saldo do Período (01/07/2021 à 31/07/2021) : 000:32 (A PAGAR) Saldo de Horas Atual: 002:51 (A PAGAR)

Eventos do Movimento do período de 01/07/2021 à 31/07/2021

0155 ADICIONAL NOTURNO 20% 032:00

Observação

Data : ___/___/___ Data : ___/___/___
Funcionário Chefia Imediata



**Relatório de Acompanhamento Mensal do termo de colaboração 001/2020
Hospital Municipal Oceânico de Niterói**



Cartão de Ponto
VIVA RIO
Emissão: Julho/2021

Página 28 de 250

Seção: N.32.6 - HOSPITAL MUNICIPAL OCEANICO DE NITEROI
010.13
001598

SUSSEKIND MENDONCA, 200
CEPJ-- 00.343.941/0032-24

Data: 04/08/2021
Período: 01/07/2021 à 31/07/2021

Chapa	Nome do Funcionário		Cargo					Quantidade de Horas								
	Carteira de Trabalho	Função	Sai1	Ent2	Sai2	Ent3	Sai3	Ent4	Sai4	Ent5	Sai5	Exec	Ad.Not	Atraso	Falta	Abono
00180336 86755 - 212		GISLAINE PATRICIA GALINA SUPERVISOR NOTURNO DE ENFERMAGEM														
01/07/2021	QUI															
02/07/2021	SEX															
03/07/2021	SAB	06:57 +07:13									08:00					
04/07/2021	DOM															
05/07/2021	SEG															
06/07/2021	TER	18:57 +07:01									08:00					
07/07/2021	QUA															
08/07/2021	QUI															
09/07/2021	SEX	18:54 +07:08									08:00					
10/07/2021	SAB															
11/07/2021	DOM															
12/07/2021	SEG	18:47 +07:00									08:00					
13/07/2021	TER															
14/07/2021	QUA															
15/07/2021	QUI	18:57 +07:08									08:00					
16/07/2021	SEX															
17/07/2021	SAB	06:46 +07:11									01:00	08:00				
18/07/2021	DOM	Troca de Escala														12:00
19/07/2021	SEG															
20/07/2021	TER															
21/07/2021	QUA	18:40 +06:56									00:20	08:00				
22/07/2021	QUI															
23/07/2021	SEX															
24/07/2021	SAB	06:51 +06:58									08:00					
25/07/2021	DOM															
26/07/2021	SEG															
27/07/2021	TER	18:48 +07:09									00:21	08:00				
28/07/2021	QUA															
29/07/2021	QUI															
30/07/2021	SEX	18:53 +07:12									08:00					
31/07/2021	SAB															

Saldo de Horas Anterior: 006:19 (A PAGAR) Saldo do Período (01/07/2021 à 31/07/2021) : 001:41 (A COMPENSAR) Saldo de Horas Atual: 004:38 (A PAGAR)

Eventos do Movimento do período de 01/07/2021 à 31/07/2021

0155 ADICIONAL NOTURNO 20% 080:00

Observação

Data : ___/___/___ Data : ___/___/___
Funcionário **Chefia Imediata**



Relatório de Acompanhamento Mensal do termo de colaboração 001/2020
Hospital Municipal Oceânico de Niterói



Cartão de Ponto
VIVA RIO
Emissão: Julho/2021

Página 29 de 250

Seção: N.32.6 - HOSPITAL MUNICIPAL OCEANICO DE NITEROI
010.13
001598

SUSSEKIND MENDONCA, 200
CEPJ-- 00.343.941/0032-24

Data: 04/08/2021
Período: 01/07/2021 à 31/07/2021

Chapa	Nome do Funcionário		Cargo					Quantidade de Horas									
	Carteira de Trabalho	Função	Ent1	Sai1	Ent2	Sai2	Ent3	Sai3	Ent4	Sai4	Ent5	Sai5	Exec	Ad.Not	Atraso	Falta	Abono
N3226491 3718110 - 0050	GIULIA DOS SANTOS CABRAL AUXILIAR ADMINISTRATIVO																
01/07/2021	QUI																
02/07/2021	SEX 07:16 19:16																
03/07/2021	SAB																
04/07/2021	DOM 07:01 19:06																
05/07/2021	SEG																
06/07/2021	TER 06:48 18:57																
07/07/2021	QUA																
08/07/2021	QUI 07:06 19:12																
09/07/2021	SEX																
10/07/2021	SAB 07:17 19:22																
11/07/2021	DOM																
12/07/2021	SEG 07:07 19:08																
13/07/2021	TER																
14/07/2021	QUA 07:04 19:09																
15/07/2021	QUI																
16/07/2021	SEX 07:06 19:12																
17/07/2021	SAB																
18/07/2021	DOM 06:47 19:22											00:22					
19/07/2021	SEG																
20/07/2021	TER 06:58 19:30											00:30					
21/07/2021	QUA																
22/07/2021	QUI 06:56 19:09																
23/07/2021	SEX																
24/07/2021	SAB 06:56 19:07																
25/07/2021	DOM 07:01 19:02																
26/07/2021	SEG Troca de Escala																12:00
27/07/2021	TER																
28/07/2021	QUA 07:05 19:13																
29/07/2021	QUI																
30/07/2021	SEX 07:08 19:05																
31/07/2021	SAB																
Saldo de Horas Anterior:			Saldo do Período (01/07/2021 à 31/07/2021) :									Saldo de Horas Atual:					
000:00 (A COMPENSAR)			000:52 (A COMPENSAR)									000:52 (A COMPENSAR)					

Observação

Data : ___/___/___ Data : ___/___/___
Funcionário **Chefia Imediata**



Relatório de Acompanhamento Mensal do termo de colaboração 001/2020
Hospital Municipal Oceânico de Niterói



Cartão de Ponto
 VIVA RIO
 Emissão: Julho/2021

Página 30 de 250

Seção: N.32.6 - HOSPITAL MUNICIPAL OCEANICO DE NITEROI
 010.13
 001598

SUSSEKIND MENDONCA, 200
 CEPJ-- 00.343.941/0032-24

Data: 04/08/2021
 Período: 01/07/2021 à 31/07/2021

Chapa	Nome do Funcionário		Cargo					Quantidade de Horas							
	Carteira de Trabalho	Função						Exec	Ad.Not	Atraso	Falta	Abono			
Data	Ent1	Sai1	Ent2	Sai2	Ent3	Sai3	Ent4	Sai4	Ent5	Sai5					
00180523 63502 - 144			GIVANIA HERMINIO DA SILVA		Tecnico de Enfermagem										
01/07/2021	QUI														
02/07/2021	SEX														
03/07/2021	SAB	Troca de Escala													12:00
04/07/2021	DOM														
05/07/2021	SEG														
06/07/2021	TER	07:47 19:46													
07/07/2021	QUA														
08/07/2021	QUI														
09/07/2021	SEX	06:53 18:11										00:49			
10/07/2021	SAB														
11/07/2021	DOM														
12/07/2021	SEG	07:59 19:36										00:23			
13/07/2021	TER														
14/07/2021	QUA														
15/07/2021	QUI	Troca de Escala													12:00
16/07/2021	SEX														
17/07/2021	SAB														
18/07/2021	DOM	07:14 +07:35										08:00			
19/07/2021	SEG														
20/07/2021	TER														
21/07/2021	QUA	Troca de Escala													12:00
22/07/2021	QUI														
23/07/2021	SEX														
24/07/2021	SAB	07:26 +07:23										08:00			
25/07/2021	DOM														
26/07/2021	SEG														
27/07/2021	TER	06:51 18:14										00:46			
28/07/2021	QUA														
29/07/2021	QUI														
30/07/2021	SEX	08:02 +07:20										08:00			
31/07/2021	SAB														

Saldo de Horas Anterior: 002:47 (A PAGAR) Saldo do Período (01/07/2021 à 31/07/2021) : 001:58 (A PAGAR) Saldo de Horas Atual: 004:45 (A PAGAR)

Eventos do Movimento do período de 01/07/2021 à 31/07/2021

0155 ADICIONAL NOTURNO 20% 024:00

Observação

Data : ___/___/___ Data : ___/___/___
 Funcionário Chefia Imediata



Relatório de Acompanhamento Mensal do termo de colaboração 001/2020
Hospital Municipal Oceânico de Niterói



Cartão de Ponto
 VIVA RIO
 Emissão: Julho/2021

Página 31 de 250

Seção: N.32.6 - HOSPITAL MUNICIPAL OCEANICO DE NITEROI
 010.13
 001598

SUSSEKIND MENDONCA, 200
 CEPJ-- 00.343.941/0032-24

Data: 04/08/2021
 Período: 01/07/2021 à 31/07/2021

Chapa	Nome do Funcionário		Cargo					Quantidade de Horas					
	Carteira de Trabalho	Função	Ent1	Ent2	Ent3	Ent4	Ent5	Sai5	Exec	Ad.Not	Atraso	Falta	Abono
N3226131 96177 - 114		GLAUCO PIRES MONTEIRO NETO Tecnico de Enfermagem											
01/07/2021	QUI												
02/07/2021	SEX												
03/07/2021	SAB	07:17 18:33								00:44			
04/07/2021	DOM												
05/07/2021	SEG												
06/07/2021	TER	07:49 18:49								01:00			
07/07/2021	QUA												
08/07/2021	QUI												
09/07/2021	SEX	07:06 18:20								00:40			
10/07/2021	SAB												
11/07/2021	DOM												
12/07/2021	SEG	18:46 +07:17							00:17	08:00			
13/07/2021	TER												
14/07/2021	QUA												
15/07/2021	QUI	07:08 18:23								00:37			
16/07/2021	SEX												
17/07/2021	SAB												
18/07/2021	DOM	18:43 +06:26								08:00	00:17		
19/07/2021	SEG												
20/07/2021	TER												
21/07/2021	QUA	07:11 18:35								00:25			
22/07/2021	QUI												
23/07/2021	SEX												
24/07/2021	SAB	Troca de Escala											12:00
25/07/2021	DOM												
26/07/2021	SEG												
27/07/2021	TER										12:00		
28/07/2021	QUA												
29/07/2021	QUI												
30/07/2021	SEX	19:03 +06:17								08:00	00:46		
31/07/2021	SAB												

Saldo de Horas Anterior: 005:39 (A PAGAR) Saldo do Período (01/07/2021 à 31/07/2021) : 004:12 (A PAGAR) Saldo de Horas Atual: 009:51 (A PAGAR)

Eventos do Movimento do período de 01/07/2021 à 31/07/2021

0155	ADICIONAL NOTURNO 20%	024:00
0182	FALTAS (EM HORAS)	012:00

Observação

Data : ___/___/___ Data : ___/___/___
 Funcionário Chefia Imediata



Relatório de Acompanhamento Mensal do termo de colaboração 001/2020
Hospital Municipal Oceânico de Niterói



Cartão de Ponto
VIVA RIO
Emissão: Julho/2021

Página 32 de 250

Seção: N.32.6 - HOSPITAL MUNICIPAL OCEANICO DE NITEROI
010.13
001598

SUSSEKIND MENDONCA, 200
CPF-- 00.343.941/0032-24

Data: 04/08/2021
Período: 01/07/2021 à 31/07/2021

Chapa	Nome do Funcionário		Cargo					Quantidade de Horas					
	Carteira de Trabalho	Função	Ent1	Ent2	Ent3	Ent4	Ent5	Sai5	Exec	Ad.Not	Atraso	Falta	Abono
00180802 11126 - 101		GLAUNER ANTUNES DE AQUINO BITLER Técnico de Enfermagem											
01/07/2021	QUI	06:24 18:10											
02/07/2021	SEX												
03/07/2021	SAB												
04/07/2021	DOM	07:49 19:35											
05/07/2021	SEG												
06/07/2021	TER												
07/07/2021	QUA	Atestado Médico											12:00
08/07/2021	QUI												
09/07/2021	SEX												
10/07/2021	SAB	07:19 19:33											
11/07/2021	DOM												
12/07/2021	SEG												
13/07/2021	TER	06:27 17:59								00:28			
14/07/2021	QUA												
15/07/2021	QUI												
16/07/2021	SEX	07:58 +06:44							08:00				
17/07/2021	SAB												
18/07/2021	DOM												
19/07/2021	SEG	Troca de Escala											12:00
20/07/2021	TER												
21/07/2021	QUA												
22/07/2021	QUI	07:50 +07:13							08:00				
23/07/2021	SEX												
24/07/2021	SAB												
25/07/2021	DOM	06:49 +06:41							08:00				
26/07/2021	SEG												
27/07/2021	TER												
28/07/2021	QUA										12:00		
29/07/2021	QUI												
30/07/2021	SEX												
31/07/2021	SAB	06:26 18:33											

Saldo de Horas Anterior: 003:54 (A PAGAR) Saldo do Período (01/07/2021 à 31/07/2021) : 000:28 (A PAGAR) Saldo de Horas Atual: 004:22 (A PAGAR)

Eventos do Movimento do período de 01/07/2021 à 31/07/2021

0155	ADICIONAL NOTURNO 20%	024:00
0182	FALTAS (EM HORAS)	012:00

Observação

Data : ___/___/___ Data : ___/___/___
Funcionário
Chefia Imediata



Relatório de Acompanhamento Mensal do termo de colaboração 001/2020
Hospital Municipal Oceânico de Niterói



Cartão de Ponto
VIVA RIO
Emissão: Julho/2021

Página 33 de 250

Seção: N.32.6 - HOSPITAL MUNICIPAL OCEANICO DE NITEROI
010.13
001598

SUSSEKIND MENDONCA, 200
CPF-- 00.343.941/0032-24

Data: 04/08/2021
Período: 01/07/2021 à 31/07/2021

Chapa	Nome do Funcionário		Cargo					Quantidade de Horas									
	Carteira de Trabalho	Função	Ent1	Sai1	Ent2	Sai2	Ent3	Sai3	Ent4	Sai4	Ent5	Sai5	Exec	Ad.Not	Atraso	Falta	Abono
N3226382 74312 - 169		GRASIELLE DE AGUIAR DA SILVA Tecnico de Enfermagem															
01/07/2021	QUI	06:37 18:39															
02/07/2021	SEX																
03/07/2021	SAB																
04/07/2021	DOM	07:34 19:16											00:18				
05/07/2021	SEG																
06/07/2021	TER																
07/07/2021	QUA	06:35 19:02										00:27					
08/07/2021	QUI																
09/07/2021	SEX																
10/07/2021	SAB	07:03 19:20										00:17					
11/07/2021	DOM																
12/07/2021	SEG	07:29 19:09															
13/07/2021	TER	07:10 19:08															
14/07/2021	QUA																
15/07/2021	QUI																
16/07/2021	SEX	07:36 19:11											00:25				
17/07/2021	SAB																
18/07/2021	DOM																
19/07/2021	SEG	06:44 18:32															
20/07/2021	TER																
21/07/2021	QUA																
22/07/2021	QUI	Troca de Escala															12:00
23/07/2021	SEX																
24/07/2021	SAB																
25/07/2021	DOM	07:32 18:33											00:59				
26/07/2021	SEG																
27/07/2021	TER																
28/07/2021	QUA	07:05 19:07															
29/07/2021	QUI																
30/07/2021	SEX																
31/07/2021	SAB	07:15 18:08											01:07				
Saldo de Horas Anterior:			Saldo do Período (01/07/2021 à 31/07/2021) :									Saldo de Horas Atual:					
002:18 (A PAGAR)			002:05 (A PAGAR)									004:23 (A PAGAR)					

Observação

Data : ___/___/___

Funcionário

Data : ___/___/___

Chefia Imediata



Relatório de Acompanhamento Mensal do termo de colaboração 001/2020
Hospital Municipal Oceânico de Niterói



Cartão de Ponto
VIVA RIO
Emissão: Julho/2021

Página 34 de 250

Seção: N.32.6 - HOSPITAL MUNICIPAL OCEANICO DE NITEROI
010.13
001598

SUSSEKIND MENDONCA, 200
CEPJ-- 00.343.941/0032-24

Data: 04/08/2021
Período: 01/07/2021 à 31/07/2021

Chapa	Nome do Funcionário		Cargo	Quantidade de Horas						
	Carteira de Trabalho	Função		Exec	Ad.Not	Atraso	Falta	Abono		
Data	Ent1	Sai1	Ent2	Sai2	Ent3	Sai3	Ent4	Sai4	Ent5	Sai5
00180824			GRAZIANE SANTOS COSTA							
09189 - 118			Enfermeiro							
01/07/2021	QUI	07:06	19:17						00:17	
02/07/2021	SEX									
03/07/2021	SAB									
04/07/2021	DOM	07:10	18:13						00:47	
05/07/2021	SEG									
06/07/2021	TER									
07/07/2021	QUA	06:48	19:23						00:23	
08/07/2021	QUI									
09/07/2021	SEX									
10/07/2021	SAB	07:16	17:58						01:18	
11/07/2021	DOM									
12/07/2021	SEG									
13/07/2021	TER	18:54	18:07						08:00	
14/07/2021	QUA									
15/07/2021	QUI									
16/07/2021	SEX									12:00
17/07/2021	SAB									
18/07/2021	DOM									
19/07/2021	SEG	07:12	18:44						00:16	
20/07/2021	TER									
21/07/2021	QUA	07:09	18:54							
22/07/2021	QUI	07:15	18:15						00:45	
23/07/2021	SEX									
24/07/2021	SAB	07:19	18:29							
25/07/2021	DOM	07:09	18:16						00:44	
26/07/2021	SEG									
27/07/2021	TER	07:07	18:36							
28/07/2021	QUA	07:14	18:10						00:50	
29/07/2021	QUI									
30/07/2021	SEX	07:14	18:35							
31/07/2021	SAB									12:00

Saldo de Horas Anterior: 005:03 (A PAGAR) Saldo do Período (01/07/2021 à 31/07/2021) : 004:00 (A PAGAR) Saldo de Horas Atual: 009:03 (A PAGAR)

Eventos do Movimento do período de 01/07/2021 à 31/07/2021

0155 ADICIONAL NOTURNO 20% 008:00
0182 FALTAS (EM HORAS) 024:00

Observação

Data : ___/___/___ Data : ___/___/___
Funcionário Chefia Imediata



Relatório de Acompanhamento Mensal do termo de colaboração 001/2020
Hospital Municipal Oceânico de Niterói



Cartão de Ponto
VIVA RIO
Emissão: Julho/2021

Página 35 de 250

Seção: N.32.6 - HOSPITAL MUNICIPAL OCEANICO DE NITEROI
010.13
001598

SUSSEKIND MENDONCA, 200
CEPJ-- 00.343.941/0032-24

Data: 04/08/2021
Período: 01/07/2021 à 31/07/2021

Chapa	Nome do Funcionário		Cargo					Quantidade de Horas					
	Carteira de Trabalho	Função	Ent1	Ent2	Ent3	Ent4	Ent5	Sai5	Exec	Ad.Not	Atraso	Falta	Abono
00180422 0039957 - 149	GRAZIELLE SILVA DE LIMA NUTRICIONISTA												
01/07/2021	QUI												
02/07/2021	SEX 19:00 +07:30								00:30	08:00			
03/07/2021	SAB												
04/07/2021	DOM												
05/07/2021	SEG												
06/07/2021	TER 19:04 +07:36								00:36	08:00			
07/07/2021	QUA												
08/07/2021	QUI												
09/07/2021	SEX 18:58 +07:15									08:00			
10/07/2021	SAB 19:01 +07:48								00:48	08:00			
11/07/2021	DOM												
12/07/2021	SEG												
13/07/2021	TER 19:13 +07:19								00:19	08:00			
14/07/2021	QUA												
15/07/2021	QUI												
16/07/2021	SEX 19:06 +07:34								00:34	08:00			
17/07/2021	SAB 19:06 +07:46								00:46	08:00			
18/07/2021	DOM												
19/07/2021	SEG												
20/07/2021	TER 19:05 +07:11									08:00			
21/07/2021	QUA												
22/07/2021	QUI												
23/07/2021	SEX 19:09 +07:51								00:51	08:00			
24/07/2021	SAB												
25/07/2021	DOM												
26/07/2021	SEG												
27/07/2021	TER 19:08 +07:34								00:34	08:00			
28/07/2021	QUA												
29/07/2021	QUI												
30/07/2021	SEX												
31/07/2021	SAB												

Saldo de Horas Anterior: 004:56 (A COMPENSAR) Saldo do Período (01/07/2021 à 31/07/2021) : 004:58 (A COMPENSAR) Saldo de Horas Atual: 009:54 (A COMPENSAR)

Eventos do Movimento do período de 01/07/2021 à 31/07/2021

0155 ADICIONAL NOTURNO 20% 080:00

Observação

Data : ___/___/___ Data : ___/___/___
Funcionário Chefia Imediata



Relatório de Acompanhamento Mensal do termo de colaboração 001/2020
Hospital Municipal Oceânico de Niterói



Cartão de Ponto
 VIVA RIO
 Emissão: Julho/2021

Página 36 de 250

Seção: N.32.6 - HOSPITAL MUNICIPAL OCEANICO DE NITEROI
 010.13
 001598

SUSSEKIND MENDONCA, 200
 CPF-- 00.343.941/0032-24

Data: 04/08/2021
 Período: 01/07/2021 à 31/07/2021

Chapa	Nome do Funcionário		Cargo	Quantidade de Horas						
	Carteira de Trabalho	Função		Exec	Ad.Not	Atraso	Falta	Abono		
Data	Ent1	Sai1	Ent2	Sai2	Ent3	Sai3	Ent4	Sai4	Ent5	Sai5
00180833			HALLER DE ALMEIDA AYMORE COSTA							
10550 - 141			NUTRICIONISTA							
01/07/2021	QUI									
02/07/2021	SEX	06:44	19:09							
03/07/2021	SAB									
04/07/2021	DOM									
05/07/2021	SEG									
06/07/2021	TER									
07/07/2021	QUA	06:48	18:52							
08/07/2021	QUI									
09/07/2021	SEX									
10/07/2021	SAB	06:52	19:07							
11/07/2021	DOM									
12/07/2021	SEG									
13/07/2021	TER	06:45	19:19							
14/07/2021	QUA									
15/07/2021	QUI									
16/07/2021	SEX	06:46	19:11							
17/07/2021	SAB	06:49	19:10							
18/07/2021	DOM									
19/07/2021	SEG									
20/07/2021	TER	06:48	19:10							
21/07/2021	QUA									
22/07/2021	QUI									
23/07/2021	SEX	06:48	19:07							
24/07/2021	SAB	Troca de Escala								12:00
25/07/2021	DOM									
26/07/2021	SEG									
27/07/2021	TER	06:53	19:19							
28/07/2021	QUA									
29/07/2021	QUI	06:46	19:02							
30/07/2021	SEX	06:59	19:14							
31/07/2021	SAB									

Saldo de Horas Anterior: 002:01 (A COMPENSAR) Saldo do Período (01/07/2021 à 31/07/2021) : 001:03 (A COMPENSAR) Saldo de Horas Atual: 003:04 (A COMPENSAR)

Observação

Data : ___/___/___ Data : ___/___/___
 Funcionário Chefia Imediata



Relatório de Acompanhamento Mensal do termo de colaboração 001/2020
Hospital Municipal Oceânico de Niterói



Cartão de Ponto
 VIVA RIO
 Emissão: Julho/2021

Página 37 de 250

Seção: N.32.6 - HOSPITAL MUNICIPAL OCEANICO DE NITEROI
 012.13
 001995

SUSSEKIND MENDONCA, 200
 CEPJ-- 00.343.941/0032-24

Data: 04/08/2021
 Período: 01/07/2021 à 31/07/2021

Chapa	Nome do Funcionário		Cargo					Quantidade de Horas					
	Carteira de Trabalho	Função	Ent1	Ent2	Ent3	Ent4	Ent5	Sai5	Exec	Ad.Not	Atraso	Falta	Abono
N3208402 3857638 - 0030	HANNIERY DO CARMO NUNES	Analista Administrativo I											
01/07/2021	QUI											08:00	
02/07/2021	SEX											08:00	
03/07/2021	SAB												
04/07/2021	DOM												
05/07/2021	SEG											08:00	
06/07/2021	TER											08:00	
07/07/2021	QUA											08:00	
08/07/2021	QUI											08:00	
09/07/2021	SEX											08:00	
10/07/2021	SAB												
11/07/2021	DOM												
12/07/2021	SEG											08:00	
13/07/2021	TER											08:00	
14/07/2021	QUA											08:00	
15/07/2021	QUI											08:00	
16/07/2021	SEX											08:00	
17/07/2021	SAB												
18/07/2021	DOM												
19/07/2021	SEG											08:00	
20/07/2021	TER											08:00	
21/07/2021	QUA											08:00	
22/07/2021	QUI											08:00	
23/07/2021	SEX											08:00	
24/07/2021	SAB												
25/07/2021	DOM												
26/07/2021	SEG											08:00	
27/07/2021	TER											08:00	
28/07/2021	QUA											08:00	
29/07/2021	QUI											08:00	
30/07/2021	SEX											08:00	
31/07/2021	SAB												

Saldo de Horas Anterior: 028:14 (A PAGAR) Saldo do Período (01/07/2021 à 31/07/2021) : 000:00 (A COMPENSAR) Saldo de Horas Atual: 028:14 (A PAGAR)

Eventos do Movimento do período de 01/07/2021 à 31/07/2021
 0182 FALTAS (EM HORAS) 176:00

Observação

Data : ___/___/___ Data : ___/___/___
 Funcionário Chefia Imediata



Relatório de Acompanhamento Mensal do termo de colaboração 001/2020
Hospital Municipal Oceânico de Niterói



Cartão de Ponto
 VIVA RIO
 Emissão: Julho/2021

Página 38 de 250

Seção: N.32.6 - HOSPITAL MUNICIPAL OCEANICO DE NITEROI
 010.13
 001598

SUSSEKIND MENDONCA, 200
 CEPJ-- 00.343.941/0032-24

Data: 04/08/2021
 Período: 01/07/2021 à 31/07/2021

Chapa	Nome do Funcionário		Cargo	Quantidade de Horas						
	Carteira de Trabalho	Função		Exec	Ad.Not	Atraso	Falta	Abono		
Data	Ent1	Sai1	Ent2	Sai2	Ent3	Sai3	Ent4	Sai4	Ent5	Sai5
00180911			HEIDY DE SOUZA CORDEIRO							
60147 - 146			Fisioterapeuta							
01/07/2021	QUI									
02/07/2021	SEX									
03/07/2021	SAB									
04/07/2021	DOM									
05/07/2021	SEG	06:54	+07:36				00:36	08:00		
06/07/2021	TER									
07/07/2021	QUA									
08/07/2021	QUI									
09/07/2021	SEX									
10/07/2021	SAB	07:18	+07:41				00:23	08:00		
11/07/2021	DOM									
12/07/2021	SEG	06:58	+07:22				00:22	08:00		
13/07/2021	TER									
14/07/2021	QUA									
15/07/2021	QUI									
16/07/2021	SEX									
17/07/2021	SAB									
18/07/2021	DOM	07:02	+07:22					08:00		
19/07/2021	SEG									24:00
20/07/2021	TER									
21/07/2021	QUA									
22/07/2021	QUI									
23/07/2021	SEX									
24/07/2021	SAB									
25/07/2021	DOM									
26/07/2021	SEG									24:00
27/07/2021	TER									
28/07/2021	QUA									
29/07/2021	QUI									
30/07/2021	SEX									
31/07/2021	SAB									

Saldo de Horas Anterior: 001:56 (A COMPENSAR) Saldo do Período (01/07/2021 à 31/07/2021) : 001:21 (A COMPENSAR) Saldo de Horas Atual: 003:17 (A COMPENSAR)

Eventos do Movimento do período de 01/07/2021 à 31/07/2021

0155	ADICIONAL NOTURNO 20%	032:00
0182	FALTAS (EM HORAS)	048:00

Observação

Data : ___/___/___ Data : ___/___/___
 Funcionário Chefia Imediata



Relatório de Acompanhamento Mensal do termo de colaboração 001/2020
Hospital Municipal Oceânico de Niterói



Cartão de Ponto
 VIVA RIO
 Emissão: Julho/2021

Página 39 de 250

Seção: N.32.6 - HOSPITAL MUNICIPAL OCEANICO DE NITEROI
 010.13
 001598

SUSSEKIND MENDONCA, 200
 CPF-- 00.343.941/0032-24

Data: 04/08/2021
 Período: 01/07/2021 à 31/07/2021

Chapa	Nome do Funcionário		Cargo					Quantidade de Horas					
	Carteira de Trabalho	Função	Ent1	Ent2	Ent3	Ent4	Ent5	Sai5	Exec	Ad.Not	Atraso	Falta	Abono
00180653 49003 - 141	HELAINÉ FERREIRA DA SILVA	Tecnico de Enfermagem											
01/07/2021	QUI												
02/07/2021	SEX												
03/07/2021	SAB 07:16 19:07												
04/07/2021	DOM												
05/07/2021	SEG												
06/07/2021	TER 07:21 19:00									00:21			
07/07/2021	QUA												
08/07/2021	QUI												
09/07/2021	SEX Atestado Médico												12:00
10/07/2021	SAB												
11/07/2021	DOM												
12/07/2021	SEG 07:21 18:25									00:56			
13/07/2021	TER												
14/07/2021	QUA												
15/07/2021	QUI 07:05 19:01												
16/07/2021	SEX												
17/07/2021	SAB												
18/07/2021	DOM 07:35 18:11									01:24			
19/07/2021	SEG												
20/07/2021	TER												
21/07/2021	QUA 07:16 19:15												
22/07/2021	QUI												
23/07/2021	SEX												
24/07/2021	SAB 07:01 19:06												
25/07/2021	DOM												
26/07/2021	SEG												
27/07/2021	TER 07:17 19:08												
28/07/2021	QUA												
29/07/2021	QUI												
30/07/2021	SEX 07:04 *								01:00	26:17			
31/07/2021	SAB												

Saldo de Horas Anterior: 014:44 (A PAGAR) Saldo do Período (01/07/2021 à 31/07/2021) : 001:41 (A PAGAR) Saldo de Horas Atual: 016:25 (A PAGAR)

Eventos do Movimento do período de 01/07/2021 à 31/07/2021

0155 ADICIONAL NOTURNO 20% 026:17

Observação

Data : ___/___/___ Data : ___/___/___
 Funcionário Chefia Imediata



Relatório de Acompanhamento Mensal do termo de colaboração 001/2020
Hospital Municipal Oceânico de Niterói



Cartão de Ponto
 VIVA RIO
 Emissão: Julho/2021

Página 40 de 250

Seção: N.32.6 - HOSPITAL MUNICIPAL OCEANICO DE NITEROI
 010.13
 001598

SUSSEKIND MENDONCA, 200
 CPF-- 00.343.941/0032-24

Data: 04/08/2021
 Período: 01/07/2021 à 31/07/2021

Chapa	Nome do Funcionário		Cargo					Quantidade de Horas				
	Carteira de Trabalho	Função	Ent1	Ent2	Ent3	Ent4	Ent5	Exec	Ad.Not	Atraso	Falta	Abono
N3226125	HELAINÉ MENDES DIAS	NUTRICIONISTA										
01/07/2021	QUI	Licença Mater.										
02/07/2021	SEX	Licença Mater.										
03/07/2021	SAB	Licença Mater.										
04/07/2021	DOM	Licença Mater.										
05/07/2021	SEG	Licença Mater.										
06/07/2021	TER	Licença Mater.										
07/07/2021	QUA	Licença Mater.										
08/07/2021	QUI	Licença Mater.										
09/07/2021	SEX	Licença Mater.										
10/07/2021	SAB	Licença Mater.										
11/07/2021	DOM	Licença Mater.										
12/07/2021	SEG	Licença Mater.										
13/07/2021	TER	Licença Mater.										
14/07/2021	QUA	Licença Mater.										
15/07/2021	QUI	Licença Mater.										
16/07/2021	SEX	Licença Mater.										
17/07/2021	SAB	Licença Mater.										
18/07/2021	DOM	Licença Mater.										
19/07/2021	SEG	Licença Mater.										
20/07/2021	TER	Licença Mater.										
21/07/2021	QUA	Licença Mater.										
22/07/2021	QUI	Licença Mater.										
23/07/2021	SEX	Licença Mater.										
24/07/2021	SAB	Licença Mater.										
25/07/2021	DOM	Licença Mater.										
26/07/2021	SEG	Licença Mater.										
27/07/2021	TER	Licença Mater.										
28/07/2021	QUA	Licença Mater.										
29/07/2021	QUI	Licença Mater.										
30/07/2021	SEX	Licença Mater.										
31/07/2021	SAB	Licença Mater.										
Saldo de Horas Anterior:			Saldo do Período (01/07/2021 à 31/07/2021) :					Saldo de Horas Atual:				
000:00 (A COMPENSAR)			000:00 (A COMPENSAR)					000:00 (A COMPENSAR)				

Observação

Data : ___/___/___

Funcionário

Data : ___/___/___

Chefia Imediata



Relatório de Acompanhamento Mensal do termo de colaboração 001/2020
Hospital Municipal Oceânico de Niterói



Cartão de Ponto
 VIVA RIO
 Emissão: Julho/2021

Página 41 de 250

Seção: N.32.6 - HOSPITAL MUNICIPAL OCEANICO DE NITEROI
 010.13
 001598

SUSSEKIND MENDONCA, 200
 CEPJ-- 00.343.941/0032-24

Data: 04/08/2021

Período: 01/07/2021 à 31/07/2021

Chapa	Nome do Funcionário		Cargo					Quantidade de Horas				
	Carteira de Trabalho	Função	Ent1	Ent2	Ent3	Ent4	Ent5	Exec	Ad.Not	Atraso	Falta	Abono
00180333 34548 - 152	HELEN CORDEIRO MACHADO Assistente Social											
01/07/2021	QUI 07:08 19:10											
02/07/2021	SEX											
03/07/2021	SAB											
04/07/2021	DOM											
05/07/2021	SEG											
06/07/2021	TER											
07/07/2021	QUA 07:05 19:02											
08/07/2021	QUI 07:04 19:05											
09/07/2021	SEX											
10/07/2021	SAB											
11/07/2021	DOM 07:02 19:00											
12/07/2021	SEG											
13/07/2021	TER											
14/07/2021	QUA 07:01 19:02											
15/07/2021	QUI 07:03 19:03											
16/07/2021	SEX											
17/07/2021	SAB											
18/07/2021	DOM											
19/07/2021	SEG											
20/07/2021	TER											
21/07/2021	QUA 07:05 19:00											
22/07/2021	QUI 07:03 19:00											
23/07/2021	SEX											
24/07/2021	SAB											
25/07/2021	DOM 07:08 19:01											
26/07/2021	SEG											
27/07/2021	TER											
28/07/2021	QUA 07:04 19:02											
29/07/2021	QUI 07:12 19:01											
30/07/2021	SEX											
31/07/2021	SAB											

Saldo de Horas Anterior:
 000:17 (A COMPENSAR)

Saldo do Período (01/07/2021 à 31/07/2021) :
 000:00 (A COMPENSAR)

Saldo de Horas Atual:
 000:17 (A COMPENSAR)

Observação

Data : ___/___/___

Funcionário

Data : ___/___/___

Chefia Imediata



Relatório de Acompanhamento Mensal do termo de colaboração 001/2020
Hospital Municipal Oceânico de Niterói



Cartão de Ponto
 VIVA RIO
 Emissão: Julho/2021

Página 42 de 250

Seção: N.32.6 - HOSPITAL MUNICIPAL OCEANICO DE NITEROI
 010.13
 001598

SUSSEKIND MENDONCA, 200
 CPF-- 00.343.941/0032-24

Data: 04/08/2021
 Período: 01/07/2021 à 31/07/2021

Chapa	Nome do Funcionário		Cargo					Quantidade de Horas				
	Carteira de Trabalho	Função	Ent1	Ent2	Ent3	Ent4	Ent5	Exec	Ad.Not	Atraso	Falta	Abono
N3226402 66179 - 146	HELEN MAGALHAES DA SILVA	Psicologo										
01/07/2021	QUI											
02/07/2021	SEX											
03/07/2021	SAB											
04/07/2021	DOM											
05/07/2021	SEG											
06/07/2021	TER 07:02 19:03											
07/07/2021	QUA 07:09 19:00											
08/07/2021	QUI											
09/07/2021	SEX											
10/07/2021	SAB											
11/07/2021	DOM											
12/07/2021	SEG											
13/07/2021	TER 07:24 19:01									00:24		
14/07/2021	QUA 07:06 19:01											
15/07/2021	QUI 07:03 18:33									00:27		
16/07/2021	SEX											
17/07/2021	SAB											
18/07/2021	DOM											
19/07/2021	SEG											
20/07/2021	TER Troca de Escala											12:00
21/07/2021	QUA 07:38 19:01									00:38		
22/07/2021	QUI											
23/07/2021	SEX 07:03 19:02											
24/07/2021	SAB 07:06 19:01											
25/07/2021	DOM											
26/07/2021	SEG											
27/07/2021	TER 07:12 19:02											
28/07/2021	QUA 06:48 19:01											
29/07/2021	QUI											
30/07/2021	SEX											
31/07/2021	SAB											

Saldo de Horas Anterior: 000:26 (A PAGAR) Saldo do Período (01/07/2021 à 31/07/2021) : 001:29 (A PAGAR) Saldo de Horas Atual: 001:55 (A PAGAR)

Observação

Data : ___/___/___ Data : ___/___/___
 Funcionário Chefia Imediata



Relatório de Acompanhamento Mensal do termo de colaboração 001/2020
Hospital Municipal Oceânico de Niterói



Cartão de Ponto
 VIVA RIO
 Emissão: Julho/2021

Página 43 de 250

Seção: N.32.6 - HOSPITAL MUNICIPAL OCEANICO DE NITEROI
 010.13
 001598

SUSSEKIND MENDONCA, 200
 CPF-- 00.343.941/0032-24

Data: 04/08/2021
 Período: 01/07/2021 à 31/07/2021

Chapa	Nome do Funcionário		Cargo					Quantidade de Horas							
								Exec	Ad.Not	Atraso	Falta	Abono			
Carteira de Trabalho	Função														
Data	Ent1	Sai1	Ent2	Sai2	Ent3	Sai3	Ent4	Sai4	Ent5	Sai5					
00180325	HELENA GOMES BRAGA DOS SANTOS														
53474 - 088	TÉCNICO DE ENFERMAGEM NIR														
01/07/2021	QUI	Férias													
02/07/2021	SEX	Férias													
03/07/2021	SAB	Férias													
04/07/2021	DOM	Férias													
05/07/2021	SEG	Férias													
06/07/2021	TER	Férias													
07/07/2021	QUA	Férias													
08/07/2021	QUI	Férias													
09/07/2021	SEX	Férias													
10/07/2021	SAB	Férias													
11/07/2021	DOM	Férias													
12/07/2021	SEG	Férias													
13/07/2021	TER	Férias													
14/07/2021	QUA	Férias													
15/07/2021	QUI	Férias													
16/07/2021	SEX	Férias													
17/07/2021	SAB	Férias													
18/07/2021	DOM	Férias													
19/07/2021	SEG	Férias													
20/07/2021	TER	Férias													
21/07/2021	QUA	Férias													
22/07/2021	QUI	Férias													
23/07/2021	SEX	Férias													
24/07/2021	SAB	Férias													
25/07/2021	DOM	Férias													
26/07/2021	SEG	Férias													
27/07/2021	TER	Férias													
28/07/2021	QUA	Férias													
29/07/2021	QUI	Férias													
30/07/2021	SEX	Férias													
31/07/2021	SAB														

Saldo de Horas Anterior: 000:05 (A COMPENSAR) Saldo do Período (01/07/2021 à 31/07/2021) : 000:00 (A COMPENSAR) Saldo de Horas Atual: 000:05 (A COMPENSAR)

Observação

Data : ___/___/___ Data : ___/___/___
 Funcionário Chefia Imediata



Relatório de Acompanhamento Mensal do termo de colaboração 001/2020
Hospital Municipal Oceânico de Niterói



Cartão de Ponto
VIVA RIO
Emissão: Julho/2021

Página 44 de 250

Seção: N.32.6 - HOSPITAL MUNICIPAL OCEANICO DE NITEROI
010.13
001598

SUSSEKIND MENDONCA, 200
CPF-- 00.343.941/0032-24

Data: 04/08/2021
Período: 01/07/2021 à 31/07/2021

Chapa	Nome do Funcionário		Cargo					Quantidade de Horas									
	Carteira de Trabalho	Função	Ent1	Ent2	Ent3	Ent4	Ent5	Sai1	Sai2	Sai3	Sai4	Sai5	Exec	Ad.Not	Atraso	Falta	Abono
N3226363		HELENA GONCALVES DE SOUZA SANTOS															
-		Tecnico de Enfermagem															
01/07/2021	QUI																
02/07/2021	SEX																
03/07/2021	SAB	07:21 +07:28										08:00					
04/07/2021	DOM																
05/07/2021	SEG																
06/07/2021	TER	Troca de Escala														12:00	
07/07/2021	QUA																
08/07/2021	QUI																
09/07/2021	SEX	07:36 18:38										00:58					
10/07/2021	SAB																
11/07/2021	DOM																
12/07/2021	SEG	Troca de Escala														12:00	
13/07/2021	TER																
14/07/2021	QUA																
15/07/2021	QUI	07:02 +07:16										08:00					
16/07/2021	SEX																
17/07/2021	SAB																
18/07/2021	DOM	Troca de Escala														12:00	
19/07/2021	SEG																
20/07/2021	TER																
21/07/2021	QUA	07:31 +07:05										08:00					
22/07/2021	QUI																
23/07/2021	SEX																
24/07/2021	SAB	Troca de Escala														12:00	
25/07/2021	DOM																
26/07/2021	SEG																
27/07/2021	TER	07:26 +06:50										08:00					
28/07/2021	QUA																
29/07/2021	QUI																
30/07/2021	SEX	Troca de Escala														12:00	
31/07/2021	SAB	19:55 *															

Saldo de Horas Anterior: 002:08 (A PAGAR) Saldo do Período (01/07/2021 à 31/07/2021) : 000:58 (A PAGAR) Saldo de Horas Atual: 003:06 (A PAGAR)

Eventos do Movimento do período de 01/07/2021 à 31/07/2021

0155 ADICIONAL NOTURNO 20% 032:00

Observação

Data : ___/___/___ Data : ___/___/___
Funcionário Chefia Imediata



Relatório de Acompanhamento Mensal do termo de colaboração 001/2020
Hospital Municipal Oceânico de Niterói



Cartão de Ponto
VIVA RIO
Emissão: Julho/2021

Página 45 de 250

Seção: N.32.6 - HOSPITAL MUNICIPAL OCEANICO DE NITEROI
010.13
001598

SUSSEKIND MENDONCA, 200
CEPJ-- 00.343.941/0032-24

Data: 04/08/2021
Período: 01/07/2021 à 31/07/2021

Chapa	Nome do Funcionário		Cargo					Quantidade de Horas									
	Carteira de Trabalho	Função	Ent1	Sai1	Ent2	Sai2	Ent3	Sai3	Ent4	Sai4	Ent5	Sai5	Exec	Ad.Not	Atraso	Falta	Abono
00180984		HELIO NILSON PIO BATISTA															
5238149 - 0010		Tecnico de Enfermagem															
01/07/2021	QUI																
02/07/2021	SEX	18:54 +06:37										08:00	00:23				
03/07/2021	SAB																
04/07/2021	DOM																
05/07/2021	SEG	18:58 +06:34										08:00	00:26				
06/07/2021	TER																
07/07/2021	QUA																
08/07/2021	QUI	19:00 +07:13										08:00					
09/07/2021	SEX																
10/07/2021	SAB																
11/07/2021	DOM	19:00 +06:40										08:00	00:20				
12/07/2021	SEG																
13/07/2021	TER																
14/07/2021	QUA	19:02 +07:13										08:00					
15/07/2021	QUI																
16/07/2021	SEX																
17/07/2021	SAB	18:57 +06:46										08:00					
18/07/2021	DOM																
19/07/2021	SEG																
20/07/2021	TER	19:04 +07:27										00:27	08:00				
21/07/2021	QUA																
22/07/2021	QUI																
23/07/2021	SEX	18:57 +06:35										08:00	00:25				
24/07/2021	SAB																
25/07/2021	DOM																
26/07/2021	SEG	18:58 +07:16										00:16	08:00				
27/07/2021	TER																
28/07/2021	QUA																
29/07/2021	QUI	18:56 +07:00										08:00					
30/07/2021	SEX																
31/07/2021	SAB																

Saldo de Horas Anterior: 001:36 (A PAGAR) Saldo do Período (01/07/2021 à 31/07/2021) : 000:51 (A PAGAR) Saldo de Horas Atual: 002:27 (A PAGAR)

Eventos do Movimento do período de 01/07/2021 à 31/07/2021
0155 ADICIONAL NOTURNO 20% 080:00

Observação

Data : ___/___/___ Data : ___/___/___
Funcionário Chefia Imediata



Relatório de Acompanhamento Mensal do termo de colaboração 001/2020
Hospital Municipal Oceânico de Niterói



Cartão de Ponto
VIVA RIO
Emissão: Julho/2021

Página 46 de 250

Seção: N.32.6 - HOSPITAL MUNICIPAL OCEANICO DE NITEROI
010.13
001598

SUSSEKIND MENDONCA, 200
CEPJ-- 00.343.941/0032-24

Data: 04/08/2021
Período: 01/07/2021 à 31/07/2021

Chapa	Nome do Funcionário		Cargo					Quantidade de Horas					
	Carteira de Trabalho	Função	Ent1	Ent2	Ent3	Ent4	Ent5	Sai5	Exec	Ad.Not	Atraso	Falta	Abono
00180986 93161 - 118	HELLEN MARTINS DA SILVA	Tecnico de Enfermagem											
01/07/2021	QUI												
02/07/2021	SEX												
03/07/2021	SAB 07:05 18:01									00:59			
04/07/2021	DOM												
05/07/2021	SEG												
06/07/2021	TER 07:00 19:10												
07/07/2021	QUA												
08/07/2021	QUI												
09/07/2021	SEX 07:05 19:17								00:17				
10/07/2021	SAB												
11/07/2021	DOM												
12/07/2021	SEG 06:55 18:20									00:40			
13/07/2021	TER												
14/07/2021	QUA												
15/07/2021	QUI 07:10 19:00												
16/07/2021	SEX												
17/07/2021	SAB												
18/07/2021	DOM 06:55 19:09												
19/07/2021	SEG												
20/07/2021	TER												
21/07/2021	QUA 07:01 19:16								00:16				
22/07/2021	QUI												
23/07/2021	SEX												
24/07/2021	SAB 06:51 18:39									00:21			
25/07/2021	DOM												
26/07/2021	SEG												
27/07/2021	TER 06:55 19:12												
28/07/2021	QUA												
29/07/2021	QUI												
30/07/2021	SEX 06:52 18:44									00:16			
31/07/2021	SAB												
Saldo de Horas Anterior:			Saldo do Período (01/07/2021 à 31/07/2021) :					Saldo de Horas Atual:					
000:05 (A COMPENSAR)			001:43 (A PAGAR)					001:38 (A PAGAR)					

Observação

Data : ___/___/___

Funcionário

Data : ___/___/___

Chefia Imediata



Relatório de Acompanhamento Mensal do termo de colaboração 001/2020
Hospital Municipal Oceânico de Niterói



Cartão de Ponto
 VIVA RIO
 Emissão: Julho/2021

Página 47 de 250

Seção: N.32.6 - HOSPITAL MUNICIPAL OCEANICO DE NITEROI
 010.13
 001598

SUSSEKIND MENDONCA, 200
 CPF-- 00.343.941/0032-24

Data: 04/08/2021
 Período: 01/07/2021 à 31/07/2021

Chapa	Nome do Funcionário		Cargo					Quantidade de Horas							
	Carteira de Trabalho	Função						Exec	Ad.Not	Atraso	Falta	Abono			
Data	Ent1	Sai1	Ent2	Sai2	Ent3	Sai3	Ent4	Sai4	Ent5	Sai5					
00180940															
25597 - 127															
01/07/2021	QUI														
02/07/2021	SEX	07:04	13:05												
03/07/2021	SAB														
04/07/2021	DOM														
05/07/2021	SEG	06:47	19:02												
06/07/2021	TER														
07/07/2021	QUA	07:07	19:14												
08/07/2021	QUI														
09/07/2021	SEX	07:08	13:10	Troca de Escala											105:50
10/07/2021	SAB														
11/07/2021	DOM														
12/07/2021	SEG	06:47	18:51												
13/07/2021	TER														
14/07/2021	QUA	07:14	19:13												
15/07/2021	QUI														
16/07/2021	SEX														
17/07/2021	SAB														
18/07/2021	DOM														
19/07/2021	SEG	06:52	19:00												
20/07/2021	TER														
21/07/2021	QUA	06:58	19:04												
22/07/2021	QUI														
23/07/2021	SEX	07:14	19:07												
24/07/2021	SAB														
25/07/2021	DOM														
26/07/2021	SEG	07:03	19:01												
27/07/2021	TER														
28/07/2021	QUA	07:01	19:09												
29/07/2021	QUI														
30/07/2021	SEX														
31/07/2021	SAB														

Saldo de Horas Anterior: 000:01 (A COMPENSAR) Saldo do Período (01/07/2021 à 31/07/2021) : 000:00 (A COMPENSAR) Saldo de Horas Atual: 000:01 (A COMPENSAR)

Observação

Data : ___/___/___ Data : ___/___/___
 Funcionário Chefia Imediata



Relatório de Acompanhamento Mensal do termo de colaboração 001/2020
Hospital Municipal Oceânico de Niterói



Cartão de Ponto
VIVA RIO
Emissão: Julho/2021

Página 48 de 250

Seção: N.32.6 - HOSPITAL MUNICIPAL OCEANICO DE NITEROI
010.13
001598

SUSSEKIND MENDONCA, 200
CPF-- 00.343.941/0032-24

Data: 04/08/2021
Período: 01/07/2021 à 31/07/2021

Chapa	Nome do Funcionário		Cargo					Quantidade de Horas								
	Carteira de Trabalho	Função	Sai1	Ent2	Sai2	Ent3	Sai3	Ent4	Sai4	Ent5	Sai5	Exec	Ad.Not	Atraso	Falta	Abono
N3226042 0230766 - A01		HERCULANO MARCO SA Enfermeiro Rotina														
01/07/2021	QUI	07:53 16:09												00:44		
02/07/2021	SEX	07:59 16:10												00:49		
03/07/2021	SAB															
04/07/2021	DOM															
05/07/2021	SEG	07:54 16:59														
06/07/2021	TER	07:42 17:14									00:32					
07/07/2021	QUA	08:15 16:58												00:17		
08/07/2021	QUI	07:55 16:20												00:35		
09/07/2021	SEX	08:21 15:58												01:23		
10/07/2021	SAB															
11/07/2021	DOM															
12/07/2021	SEG	07:44 16:27												00:17		
13/07/2021	TER	08:07 18:00									00:53					
14/07/2021	QUA	08:00 17:46									01:00					
15/07/2021	QUI	07:27 16:30														
16/07/2021	SEX	07:58 16:44														
17/07/2021	SAB															
18/07/2021	DOM															
19/07/2021	SEG	07:42 16:55														
20/07/2021	TER	08:08 17:12														
21/07/2021	QUA	07:59 17:30									00:31					
22/07/2021	QUI	08:16 17:09														
23/07/2021	SEX	07:58 16:10												00:48		
24/07/2021	SAB															
25/07/2021	DOM															
26/07/2021	SEG														09:00	
27/07/2021	TER	08:26 17:00												00:26		
28/07/2021	QUA	08:02 15:57												01:05		
29/07/2021	QUI	07:48 16:59														
30/07/2021	SEX	08:23 16:18												01:05		
31/07/2021	SAB															

Saldo de Horas Anterior: 006:38 (A COMPENSAR) Saldo do Período (01/07/2021 à 31/07/2021) : 004:33 (A PAGAR) Saldo de Horas Atual: 002:05 (A COMPENSAR)

Eventos do Movimento do período de 01/07/2021 à 31/07/2021
0182 FALTAS (EM HORAS) 009:00

Observação

Data : ___/___/___ Data : ___/___/___
Funcionário Chefia Imediata



Relatório de Acompanhamento Mensal do termo de colaboração 001/2020
Hospital Municipal Oceânico de Niterói



Cartão de Ponto
 VIVA RIO
 Emissão: Julho/2021

Página 49 de 250

Seção: N.32.6 - HOSPITAL MUNICIPAL OCEANICO DE NITEROI
 010.13
 001598

SUSSEKIND MENDONCA, 200
 CPF-- 00.343.941/0032-24

Data: 04/08/2021
 Período: 01/07/2021 à 31/07/2021

Chapa	Nome do Funcionário		Cargo					Quantidade de Horas					
	Carteira de Trabalho	Função	Ent1	Ent2	Ent3	Ent4	Ent5	Sai5	Exec	Ad.Not	Atraso	Falta	Abono
N3226302 08656 - 117	HEVERTON RODRIGUES DE AZEVEDO	Tecnico de Enfermagem											
01/07/2021	QUI 07:03	19:27							00:27				
02/07/2021	SEX												
03/07/2021	SAB												
04/07/2021	DOM 07:06	19:14											
05/07/2021	SEG												
06/07/2021	TER												
07/07/2021	QUA 07:20	19:01								00:19			
08/07/2021	QUI												
09/07/2021	SEX												
10/07/2021	SAB 07:00	18:26								00:34			
11/07/2021	DOM												
12/07/2021	SEG												
13/07/2021	TER										12:00		
14/07/2021	QUA												
15/07/2021	QUI												
16/07/2021	SEX 06:57	18:29								00:31			
17/07/2021	SAB												
18/07/2021	DOM												
19/07/2021	SEG 07:12	19:09											
20/07/2021	TER												
21/07/2021	QUA												
22/07/2021	QUI 07:05	18:44								00:16			
23/07/2021	SEX												
24/07/2021	SAB 07:17	18:17											
25/07/2021	DOM 07:00	19:08											
26/07/2021	SEG												
27/07/2021	TER												
28/07/2021	QUA 07:29	18:30								00:59			
29/07/2021	QUI												
30/07/2021	SEX												
31/07/2021	SAB 07:00	18:57											

Saldo de Horas Anterior: 002:42 (A PAGAR) Saldo do Período (01/07/2021 à 31/07/2021) : 002:12 (A PAGAR) Saldo de Horas Atual: 004:54 (A PAGAR)

Eventos do Movimento do período de 01/07/2021 à 31/07/2021
 0182 FALTAS (EM HORAS) 012:00

Observação

Data : ___/___/___ Data : ___/___/___
 Funcionário Chefia Imediata



Relatório de Acompanhamento Mensal do termo de colaboração 001/2020
Hospital Municipal Oceânico de Niterói



Cartão de Ponto
VIVA RIO
Emissão: Julho/2021

Página 50 de 250

Seção: N.32.6 - HOSPITAL MUNICIPAL OCEANICO DE NITEROI
010.13
001598

SUSSEKIND MENDONCA, 200
CEPJ-- 00.343.941/0032-24

Data: 04/08/2021
Período: 01/07/2021 à 31/07/2021

Chapa	Nome do Funcionário		Cargo					Quantidade de Horas							
	Carteira de Trabalho	Função						Exec	Ad.Not	Atraso	Falta	Abono			
Data	Ent1	Sai1	Ent2	Sai2	Ent3	Sai3	Ent4	Sai4	Ent5	Sai5					
N3226451 90890 - 174			HIAGO VIEIRA SOARES												
			Tecnico de Enfermagem												
01/07/2021	QUI														
02/07/2021	SEX														
03/07/2021	SAB	18:50	+07:35								00:35	08:00			
04/07/2021	DOM														
05/07/2021	SEG														
06/07/2021	TER	19:11	+07:40								00:40	08:00			
07/07/2021	QUA														
08/07/2021	QUI														
09/07/2021	SEX	18:58	+07:29								00:29	08:00			
10/07/2021	SAB														
11/07/2021	DOM														
12/07/2021	SEG	19:07	+07:48								00:48	08:00			
13/07/2021	TER														
14/07/2021	QUA														
15/07/2021	QUI	19:17	+07:11									08:00			
16/07/2021	SEX														
17/07/2021	SAB														
18/07/2021	DOM	19:02	+07:23								00:23	08:00			
19/07/2021	SEG														
20/07/2021	TER														
21/07/2021	QUA	Troca de Escala													12:00
22/07/2021	QUI														
23/07/2021	SEX														
24/07/2021	SAB	07:17	+07:29									08:00			
25/07/2021	DOM														
26/07/2021	SEG														
27/07/2021	TER	19:06	+07:27								00:27	08:00			
28/07/2021	QUA														
29/07/2021	QUI														
30/07/2021	SEX	18:56	+07:18								00:18	08:00			
31/07/2021	SAB														

Saldo de Horas Anterior: 005:55 (A COMPENSAR) Saldo do Período (01/07/2021 à 31/07/2021) : 003:40 (A COMPENSAR) Saldo de Horas Atual: 009:35 (A COMPENSAR)

Eventos do Movimento do período de 01/07/2021 à 31/07/2021
0155 ADICIONAL NOTURNO 20% 072:00

Observação

Data : ___/___/___ Data : ___/___/___
Funcionário Chefia Imediata



Relatório de Acompanhamento Mensal do termo de colaboração 001/2020
Hospital Municipal Oceânico de Niterói



Cartão de Ponto
VIVA RIO
Emissão: Julho/2021

Página 51 de 250

Seção: N.32.6 - HOSPITAL MUNICIPAL OCEANICO DE NITEROI
010.13
001598

SUSSEKIND MENDONCA, 200
CPF-- 00.343.941/0032-24

Data: 04/08/2021
Período: 01/07/2021 à 31/07/2021

Chapa	Nome do Funcionário		Cargo					Quantidade de Horas					
	Carteira de Trabalho	Função	Ent1	Ent2	Ent3	Ent4	Ent5	Sai5	Exec	Ad.Not	Atraso	Falta	Abono
00180987 01024 - 142		HUALLACE TEIXEIRA SOARES Tecnico de Enfermagem											
01/07/2021	QUI												
02/07/2021	SEX												
03/07/2021	SAB	06:45 +07:24							08:00				
04/07/2021	DOM												
05/07/2021	SEG												
06/07/2021	TER	18:42 +06:55							00:18	08:00			
07/07/2021	QUA												
08/07/2021	QUI												
09/07/2021	SEX	18:52 +07:20							00:20	08:00			
10/07/2021	SAB												
11/07/2021	DOM												
12/07/2021	SEG	18:19 +09:12							02:53	08:00			
13/07/2021	TER												
14/07/2021	QUA												
15/07/2021	QUI	18:45 +07:01							00:16	08:00			
16/07/2021	SEX												
17/07/2021	SAB												
18/07/2021	DOM	18:54 +07:19							00:19	08:00			
19/07/2021	SEG												
20/07/2021	TER												
21/07/2021	QUA	18:37 +07:04							00:27	08:00			
22/07/2021	QUI												
23/07/2021	SEX												
24/07/2021	SAB	Troca de Escala											12:00
25/07/2021	DOM												
26/07/2021	SEG												
27/07/2021	TER	18:42 +07:00							00:18	08:00			
28/07/2021	QUA												
29/07/2021	QUI												
30/07/2021	SEX	18:35 +07:01							00:26	08:00			
31/07/2021	SAB												

Saldo de Horas Anterior: 012:27 (A COMPENSAR) Saldo do Período (01/07/2021 à 31/07/2021) : 003:24 (A COMPENSAR) Saldo de Horas Atual: 015:51 (A COMPENSAR)

Eventos do Movimento do período de 01/07/2021 à 31/07/2021

0155 ADICIONAL NOTURNO 20% 072:00
0607 SALDO BANCO DE HORAS 001:53

Observação

Data : ___/___/___ Data : ___/___/___
Funcionário Chefia Imediata



Relatório de Acompanhamento Mensal do termo de colaboração 001/2020
Hospital Municipal Oceânico de Niterói



Cartão de Ponto
 VIVA RIO
 Emissão: Julho/2021

Página 52 de 250

Seção: N.32.6 - HOSPITAL MUNICIPAL OCEANICO DE NITEROI
 010.13
 001598

SUSSEKIND MENDONCA, 200
 CPF-- 00.343.941/0032-24

Data: 04/08/2021
 Período: 01/07/2021 à 31/07/2021

Chapa	Nome do Funcionário		Cargo	Quantidade de Horas						
	Carteira de Trabalho	Função		Exec	Ad.Not	Atraso	Falta	Abono		
Data	Ent1	Sai1	Ent2	Sai2	Ent3	Sai3	Ent4	Sai4	Ent5	Sai5
N3226438 98609 - 176			HULLY MOTA DE MEDEIROS Tecnico de Enfermagem							
01/07/2021	QUI	07:26	*							
02/07/2021	SEX									
03/07/2021	SAB	Troca de Escala								12:00
04/07/2021	DOM									
05/07/2021	SEG									
06/07/2021	TER	Troca de Escala								12:00
07/07/2021	QUA									
08/07/2021	QUI									
09/07/2021	SEX	06:47	+07:21				08:00			
10/07/2021	SAB									
11/07/2021	DOM									
12/07/2021	SEG	Troca de Escala								12:00
13/07/2021	TER									
14/07/2021	QUA									
15/07/2021	QUI	07:58	+07:14				08:00			
16/07/2021	SEX									
17/07/2021	SAB									
18/07/2021	DOM	Troca de Escala								12:00
19/07/2021	SEG									
20/07/2021	TER									
21/07/2021	QUA	06:39	+07:33				08:00			
22/07/2021	QUI									
23/07/2021	SEX									
24/07/2021	SAB	Troca de Escala								12:00
25/07/2021	DOM									
26/07/2021	SEG									
27/07/2021	TER	06:26	+07:12				01:00	08:00		
28/07/2021	QUA									
29/07/2021	QUI									
30/07/2021	SEX									12:00
31/07/2021	SAB									

Saldo de Horas Anterior: 009:30 (A COMPENSAR) Saldo do Período (01/07/2021 à 31/07/2021) : 001:00 (A COMPENSAR) Saldo de Horas Atual: 010:30 (A COMPENSAR)

Eventos do Movimento do período de 01/07/2021 à 31/07/2021

0155	ADICIONAL NOTURNO 20%	032:00
0182	FALTAS (EM HORAS)	012:00

Observação

Data : ___/___/___ Data : ___/___/___
 Funcionário Chefia Imediata



Relatório de Acompanhamento Mensal do termo de colaboração 001/2020
Hospital Municipal Oceânico de Niterói



Cartão de Ponto
 VIVA RIO
 Emissão: Julho/2021

Página 53 de 250

Seção: N.32.6 - HOSPITAL MUNICIPAL OCEANICO DE NITEROI
 010.13
 001598

SUSSEKIND MENDONCA, 200
 CEPJ-- 00.343.941/0032-24

Data: 04/08/2021
 Período: 01/07/2021 à 31/07/2021

Chapa	Nome do Funcionário		Cargo					Quantidade de Horas					
	Carteira de Trabalho	Função	Ent1	Ent2	Ent3	Ent4	Ent5	Sai5	Exec	Ad.Not	Atraso	Falta	Abono
00180581 9494217 - 0040	IARIMA DE MORAES RAMOS	Assistente Administrativo											
01/07/2021	QUI 06:49 18:13								02:24				
02/07/2021	SEX 08:23 17:24												
03/07/2021	SAB												
04/07/2021	DOM												
05/07/2021	SEG 10:18 17:31									01:47			
06/07/2021	TER 08:11 17:00												
07/07/2021	QUA 09:50 18:29									00:21			
08/07/2021	QUI 06:49 16:48								00:59				
09/07/2021	SEX 06:47 17:16								01:29				
10/07/2021	SAB												
11/07/2021	DOM												
12/07/2021	SEG 09:52 17:34									01:18			
13/07/2021	TER 10:13 18:43									00:30			
14/07/2021	QUA 06:47 17:13								01:26				
15/07/2021	QUI 08:53 18:05												
16/07/2021	SEX 06:50 17:07								01:17				
17/07/2021	SAB												
18/07/2021	DOM												
19/07/2021	SEG 06:54 17:07								01:13				
20/07/2021	TER 07:51 17:25								00:34				
21/07/2021	QUA										09:00		
22/07/2021	QUI 06:50 17:45								02:10				
23/07/2021	SEX 06:51 17:29								01:38				
24/07/2021	SAB												
25/07/2021	DOM												
26/07/2021	SEG 06:54 18:00								02:06				
27/07/2021	TER 06:49 17:55								02:11				
28/07/2021	QUA 06:51 17:08								01:17				
29/07/2021	QUI 07:14 18:30								02:16				
30/07/2021	SEX 08:11 17:59								00:49				
31/07/2021	SAB												

Saldo de Horas Anterior: 004:02 (A PAGAR) Saldo do Período (01/07/2021 à 31/07/2021) : 012:02 (A COMPENSAR) Saldo de Horas Atual: 008:00 (A COMPENSAR)

Eventos do Movimento do período de 01/07/2021 à 31/07/2021

0182 FALTAS (EM HORAS) 009:00
 0607 SALDO BANCO DE HORAS 005:51

Observação

Data : ___/___/___ Data : ___/___/___
 Funcionário Chefia Imediata



Relatório de Acompanhamento Mensal do termo de colaboração 001/2020
Hospital Municipal Oceânico de Niterói



Cartão de Ponto
 VIVA RIO
 Emissão: Julho/2021

Página 54 de 250

Seção: N.32.6 - HOSPITAL MUNICIPAL OCEANICO DE NITEROI
 010.13
 001598

SUSSEKIND MENDONCA, 200
 CPF-- 00.343.941/0032-24

Data: 04/08/2021
 Período: 01/07/2021 à 31/07/2021

Chapa	Nome do Funcionário		Cargo					Quantidade de Horas									
	Carteira de Trabalho	Função	Ent1	Sai1	Ent2	Sai2	Ent3	Sai3	Ent4	Sai4	Ent5	Sai5	Exec	Ad.Not	Atraso	Falta	Abono
00180423 62147 - 111		IGMARA PRADO RIBEIRO LEMOS Enfermeiro CCIH															
01/07/2021	QUI	09:25 18:00												00:25			
02/07/2021	SEX	09:55 18:46															
03/07/2021	SAB																
04/07/2021	DOM																
05/07/2021	SEG	09:00 18:48										00:48					
06/07/2021	TER	10:13 19:11															
07/07/2021	QUA	10:23 18:50												00:33			
08/07/2021	QUI	09:38 18:16												00:22			
09/07/2021	SEX	09:00 17:36												00:24			
10/07/2021	SAB																
11/07/2021	DOM																
12/07/2021	SEG	09:47 18:12												00:35			
13/07/2021	TER	09:07 18:36										00:36					
14/07/2021	QUA	09:17 18:29															
15/07/2021	QUI	08:57 18:02															
16/07/2021	SEX	10:22 20:13										00:51					
17/07/2021	SAB	12:06 16:00										03:54					
18/07/2021	DOM																
19/07/2021	SEG	08:27 18:34										01:07					
20/07/2021	TER	09:10 18:40										00:40					
21/07/2021	QUA	08:52 17:14												00:46			
22/07/2021	QUI	09:01 18:05															
23/07/2021	SEX	08:45 18:25										00:40					
24/07/2021	SAB																
25/07/2021	DOM																
26/07/2021	SEG	10:37 19:28															
27/07/2021	TER	09:56 18:34												00:22			
28/07/2021	QUA	08:47 18:30										00:43					
29/07/2021	QUI	09:20 17:47												00:20			
30/07/2021	SEX	09:10 17:20												00:40			
31/07/2021	SAB																

Saldo de Horas Anterior: 014:22 (A PAGAR) Saldo do Período (01/07/2021 à 31/07/2021) : 004:52 (A COMPENSAR) Saldo de Horas Atual: 009:30 (A PAGAR)

Observação

Data : ___/___/___ Data : ___/___/___
 Funcionário Chefia Imediata



Relatório de Acompanhamento Mensal do termo de colaboração 001/2020
Hospital Municipal Oceânico de Niterói



Cartão de Ponto
 VIVA RIO
 Emissão: Julho/2021

Página 55 de 250

Seção: N.32.6 - HOSPITAL MUNICIPAL OCEANICO DE NITEROI
 010.13
 001598

SUSSEKIND MENDONCA, 200
 CPF-- 00.343.941/0032-24

Data: 04/08/2021
 Período: 01/07/2021 à 31/07/2021

Carteira de Trabalho Data	Chapa Ent1	Nome do Funcionário Função					Cargo	Quantidade de Horas									
		Sai1	Ent2	Sai2	Ent3	Sai3		Ent4	Sai4	Ent5	Sai5	Exec	Ad.Not	Atraso	Falta	Abono	
	N3226322	IGOR DIAS DOS SANTOS DA HORA															
9015503 -	0050	Auxiliar de Rouparia					Camareiros, roupeiros e afins										
01/07/2021	QUI																
02/07/2021	SEX	06:42	19:09					00:27									
03/07/2021	SAB																
04/07/2021	DOM	Troca de Escala											12:00				
05/07/2021	SEG																
06/07/2021	TER	06:36	19:09					00:33									
07/07/2021	QUA																
08/07/2021	QUI	06:40	19:34					00:54									
09/07/2021	SEX																
10/07/2021	SAB	06:40	+07:50					08:00									
11/07/2021	DOM																
12/07/2021	SEG	06:39	19:00					00:21									
13/07/2021	TER																
14/07/2021	QUA	06:40	19:10					00:30									
15/07/2021	QUI																
16/07/2021	SEX	Troca de Escala											12:00				
17/07/2021	SAB																
18/07/2021	DOM	06:55	19:05														
19/07/2021	SEG																
20/07/2021	TER	06:39	19:12					00:33									
21/07/2021	QUA																
22/07/2021	QUI	06:32	19:06					00:34									
23/07/2021	SEX																
24/07/2021	SAB	06:52	19:05														
25/07/2021	DOM																
26/07/2021	SEG	06:51	19:00														
27/07/2021	TER																
28/07/2021	QUA	06:40	19:11					00:31									
29/07/2021	QUI																
30/07/2021	SEX	06:48	19:10														
31/07/2021	SAB																

Saldo de Horas Anterior: 005:29 (A COMPENSAR) Saldo do Período (01/07/2021 à 31/07/2021) : 004:23 (A COMPENSAR) Saldo de Horas Atual: 009:52 (A COMPENSAR)

Eventos do Movimento do período de 01/07/2021 à 31/07/2021
 0155 ADICIONAL NOTURNO 20% 008:00

Observação

Data : ___/___/___ Data : ___/___/___
 Funcionário Chefia Imediata



Relatório de Acompanhamento Mensal do termo de colaboração 001/2020
Hospital Municipal Oceânico de Niterói



Cartão de Ponto
VIVA RIO
Emissão: Julho/2021

Página 56 de 250

Seção: N.32.6 - HOSPITAL MUNICIPAL OCEANICO DE NITEROI
010.13
001598

SUSSEKIND MENDONCA, 200
CEPJ-- 00.343.941/0032-24

Data: 04/08/2021
Período: 01/07/2021 à 31/07/2021

Chapa	Nome do Funcionário		Cargo					Quantidade de Horas									
	Carteira de Trabalho	Função	Ent1	Sai1	Ent2	Sai2	Ent3	Sai3	Ent4	Sai4	Ent5	Sai5	Exec	Ad.Not	Atraso	Falta	Abono
N3226313 92558 - 139		IGOR JEFFERSON MARQUES DORIA Tecnico de Enfermagem															
01/07/2021	QUI																
02/07/2021	SEX	Atestado Médico															12:00
03/07/2021	SAB																
04/07/2021	DOM																
05/07/2021	SEG	07:53 18:24											01:29				
06/07/2021	TER																
07/07/2021	QUA																
08/07/2021	QUI	07:31 +07:33										08:00					
09/07/2021	SEX																
10/07/2021	SAB																
11/07/2021	DOM	Troca de Escala															12:00
12/07/2021	SEG																
13/07/2021	TER																
14/07/2021	QUA	07:34 +07:33										08:00					
15/07/2021	QUI																
16/07/2021	SEX																
17/07/2021	SAB	Troca de Escala															12:00
18/07/2021	DOM																
19/07/2021	SEG																
20/07/2021	TER	07:38 +07:37										08:00					
21/07/2021	QUA																
22/07/2021	QUI																
23/07/2021	SEX	Troca de Escala															12:00
24/07/2021	SAB																
25/07/2021	DOM																
26/07/2021	SEG	07:45 +07:50										08:00					
27/07/2021	TER																
28/07/2021	QUA																
29/07/2021	QUI														12:00		
30/07/2021	SEX																
31/07/2021	SAB																

Saldo de Horas Anterior: 006:20 (A PAGAR) Saldo do Período (01/07/2021 à 31/07/2021) : 001:29 (A PAGAR) Saldo de Horas Atual: 007:49 (A PAGAR)

Eventos do Movimento do período de 01/07/2021 à 31/07/2021

0155	ADICIONAL NOTURNO 20%	032:00
0182	FALTAS (EM HORAS)	012:00

Observação

Data : ___/___/___ Data : ___/___/___
Funcionário **Chefia Imediata**



**Relatório de Acompanhamento Mensal do termo de colaboração 001/2020
Hospital Municipal Oceânico de Niterói**



Cartão de Ponto
VIVA RIO
Emissão: Julho/2021

Página 57 de 250

Seção: N.32.6 - HOSPITAL MUNICIPAL OCEANICO DE NITEROI
010.13
001598

SUSSEKIND MENDONCA, 200
CEPJ-- 00.343.941/0032-24

Data: 04/08/2021
Período: 01/07/2021 à 31/07/2021

Chapa	Nome do Funcionário		Cargo					Quantidade de Horas							
	Carteira de Trabalho	Função						Exec	Ad.Not	Atraso	Falta	Abono			
Data	Ent1	Sai1	Ent2	Sai2	Ent3	Sai3	Ent4	Sai4	Ent5	Sai5					
00180988			ILANA FIGUEIREDO FRANCA												
1255807 - 2706			Tecnico de Enfermagem				Tecnico de Enfermagem								
01/07/2021	QUI														
02/07/2021	SEX	19:47	+07:25								08:00	00:22			
03/07/2021	SAB														
04/07/2021	DOM														
05/07/2021	SEG	19:35	+07:13								08:00	00:22			
06/07/2021	TER														
07/07/2021	QUA														
08/07/2021	QUI	19:42	+07:27								08:00				
09/07/2021	SEX														
10/07/2021	SAB														
11/07/2021	DOM	19:45	+07:39								08:00				
12/07/2021	SEG														
13/07/2021	TER														
14/07/2021	QUA	19:44	+07:27								08:00	00:17			
15/07/2021	QUI														
16/07/2021	SEX														
17/07/2021	SAB	19:54	+07:40								08:00				
18/07/2021	DOM														
19/07/2021	SEG														
20/07/2021	TER	19:40	+07:26								08:00				
21/07/2021	QUA														
22/07/2021	QUI														
23/07/2021	SEX	19:50	+06:55								08:00	00:55			
24/07/2021	SAB														
25/07/2021	DOM														
26/07/2021	SEG	19:34	+07:34								08:00				
27/07/2021	TER														
28/07/2021	QUA														
29/07/2021	QUI	19:53	+07:40								08:00				
30/07/2021	SEX														
31/07/2021	SAB														

Saldo de Horas Anterior: 006:06 (A PAGAR) Saldo do Período (01/07/2021 à 31/07/2021) : 001:56 (A PAGAR) Saldo de Horas Atual: 008:02 (A PAGAR)

Eventos do Movimento do período de 01/07/2021 à 31/07/2021
0155 ADICIONAL NOTURNO 20% 080:00

Observação

Data : ___/___/___ Data : ___/___/___
Funcionário **Chefia Imediata**



**Relatório de Acompanhamento Mensal do termo de colaboração 001/2020
Hospital Municipal Oceânico de Niterói**



Cartão de Ponto
VIVA RIO
Emissão: Julho/2021

Página 58 de 250

Seção: N.32.6 - HOSPITAL MUNICIPAL OCEANICO DE NITEROI
010.13
001598

SUSSEKIND MENDONCA, 200
CEPJ-- 00.343.941/0032-24

Data: 04/08/2021
Período: 01/07/2021 à 31/07/2021

Chapa	Nome do Funcionário		Cargo					Quantidade de Horas							
	Carteira de Trabalho	Função						Exec	Ad.Not	Atraso	Falta	Abono			
Data	Ent1	Sai1	Ent2	Sai2	Ent3	Sai3	Ent4	Sai4	Ent5	Sai5					
N3226043 7456979 - 0040			INGRID DA SILVA FARIA												
			Tecnico de Enfermagem												
01/07/2021	QUI														
02/07/2021	SEX	19:14	+07:00								08:00				
03/07/2021	SAB														
04/07/2021	DOM														
05/07/2021	SEG	19:37	+07:23								08:00				
06/07/2021	TER														
07/07/2021	QUA														
08/07/2021	QUI	18:44	+06:43								08:00				
09/07/2021	SEX														
10/07/2021	SAB														
11/07/2021	DOM	19:55	+07:23								08:00	00:32			
12/07/2021	SEG														
13/07/2021	TER														
14/07/2021	QUA	19:47	+06:56								08:00	00:51			
15/07/2021	QUI														
16/07/2021	SEX														
17/07/2021	SAB	19:17	+07:33								00:16	08:00			
18/07/2021	DOM														
19/07/2021	SEG														
20/07/2021	TER	18:58	+07:00								08:00				
21/07/2021	QUA														
22/07/2021	QUI														
23/07/2021	SEX	19:00	+07:10								08:00				
24/07/2021	SAB														
25/07/2021	DOM														
26/07/2021	SEG	19:21	+06:33								08:00	00:48			
27/07/2021	TER														
28/07/2021	QUA														
29/07/2021	QUI	19:29	+07:32								08:00				
30/07/2021	SEX														
31/07/2021	SAB														

Saldo de Horas Anterior: 000:01 (A COMPENSAR) Saldo do Período (01/07/2021 à 31/07/2021) : 001:55 (A PAGAR) Saldo de Horas Atual: 001:54 (A PAGAR)

Eventos do Movimento do período de 01/07/2021 à 31/07/2021
0155 ADICIONAL NOTURNO 20% 080:00

Observação

Data : ___/___/___ Data : ___/___/___
Funcionário Chefia Imediata



Relatório de Acompanhamento Mensal do termo de colaboração 001/2020
Hospital Municipal Oceânico de Niterói



Cartão de Ponto
 VIVA RIO
 Emissão: Julho/2021

Página 59 de 250

Seção: N.32.6 - HOSPITAL MUNICIPAL OCEANICO DE NITEROI
 010.13
 001598

SUSSEKIND MENDONCA, 200
 CPF-- 00.343.941/0032-24

Data: 04/08/2021
 Período: 01/07/2021 à 31/07/2021

Chapa	Nome do Funcionário		Cargo	Quantidade de Horas						
	Carteira de Trabalho	Função		Exec	Ad.Not	Atraso	Falta	Abono		
Data	Ent1	Sai1	Ent2	Sai2	Ent3	Sai3	Ent4	Sai4	Ent5	Sai5
N3226136			ISABELLA CHRISTINA DINIZ LEMOS VENANCIO							
8797136 - 0040			Fisioterapeuta							
01/07/2021	QUI									
02/07/2021	SEX	07:00	+07:36				00:36	08:00		
03/07/2021	SAB									
04/07/2021	DOM	07:08	19:04							
05/07/2021	SEG									
06/07/2021	TER									
07/07/2021	QUA									
08/07/2021	QUI									
09/07/2021	SEX	07:10	+07:50				00:50	08:00		
10/07/2021	SAB									
11/07/2021	DOM									
12/07/2021	SEG	07:14	+07:05					08:00		
13/07/2021	TER									
14/07/2021	QUA									
15/07/2021	QUI									
16/07/2021	SEX	Troca de Escala								24:00
17/07/2021	SAB									
18/07/2021	DOM									
19/07/2021	SEG									
20/07/2021	TER									
21/07/2021	QUA									
22/07/2021	QUI									
23/07/2021	SEX	07:09	+07:35				00:35	08:00		
24/07/2021	SAB									
25/07/2021	DOM									
26/07/2021	SEG									
27/07/2021	TER									
28/07/2021	QUA									
29/07/2021	QUI									
30/07/2021	SEX	Atestado Médico								24:00
31/07/2021	SAB									

Saldo de Horas Anterior: 004:24 (A COMPENSAR) Saldo do Período (01/07/2021 à 31/07/2021) : 002:01 (A COMPENSAR) Saldo de Horas Atual: 006:25 (A COMPENSAR)

Eventos do Movimento do período de 01/07/2021 à 31/07/2021
 0155 ADICIONAL NOTURNO 20% 032:00

Observação

Data : ___/___/___ Data : ___/___/___
 Funcionário Chefia Imediata



Relatório de Acompanhamento Mensal do termo de colaboração 001/2020
Hospital Municipal Oceânico de Niterói



Cartão de Ponto
 VIVA RIO
 Emissão: Julho/2021

Página 60 de 250

Seção: N.32.6 - HOSPITAL MUNICIPAL OCEANICO DE NITEROI
 010.13
 001598

SUSSEKIND MENDONCA, 200
 CEPJ-- 00.343.941/0032-24

Data: 04/08/2021
 Período: 01/07/2021 à 31/07/2021

Chapa	Nome do Funcionário		Cargo	Quantidade de Horas						
	Carteira de Trabalho	Função		Exec	Ad.Not	Atraso	Falta	Abono		
Data	Ent1	Sai1	Ent2	Sai2	Ent3	Sai3	Ent4	Sai4	Ent5	Sai5
00180818			ISABELLE DE MELLO LOPES							
86638 - 178			Tecnico de Enfermagem							
01/07/2021	QUI									12:00
02/07/2021	SEX									
03/07/2021	SAB									
04/07/2021	DOM	Troca de Escala								12:00
05/07/2021	SEG									
06/07/2021	TER									
07/07/2021	QUA	07:56 +07:30							08:00	
08/07/2021	QUI									
09/07/2021	SEX									
10/07/2021	SAB	Troca de Escala								12:00
11/07/2021	DOM									
12/07/2021	SEG									
13/07/2021	TER	07:56 +07:34							08:00	
14/07/2021	QUA									
15/07/2021	QUI									
16/07/2021	SEX	Troca de Escala								12:00
17/07/2021	SAB									
18/07/2021	DOM									
19/07/2021	SEG	07:40 +07:23							08:00	
20/07/2021	TER									
21/07/2021	QUA									
22/07/2021	QUI	Troca de Escala								12:00
23/07/2021	SEX									
24/07/2021	SAB									
25/07/2021	DOM	08:12 +07:40							08:00	
26/07/2021	SEG									
27/07/2021	TER									
28/07/2021	QUA	Troca de Escala								12:00
29/07/2021	QUI									
30/07/2021	SEX									
31/07/2021	SAB	07:29 *							01:00	18:17

Saldo de Horas Anterior: 000:00 (A COMPENSAR) Saldo do Período (01/07/2021 à 31/07/2021) : 001:00 (A COMPENSAR) Saldo de Horas Atual: 001:00 (A COMPENSAR)

Eventos do Movimento do período de 01/07/2021 à 31/07/2021

0155	ADICIONAL NOTURNO 20%	050:17
0182	FALTAS (EM HORAS)	012:00

Observação

Data : ___/___/___ Data : ___/___/___
 Funcionário Chefia Imediata



Relatório de Acompanhamento Mensal do termo de colaboração 001/2020
Hospital Municipal Oceânico de Niterói



Cartão de Ponto
 VIVA RIO
 Emissão: Julho/2021

Página 61 de 250

Seção: N.32.6 - HOSPITAL MUNICIPAL OCEANICO DE NITEROI
 010.13
 001598

SUSSEKIND MENDONCA, 200
 CPF-- 00.343.941/0032-24

Data: 04/08/2021
 Período: 01/07/2021 à 31/07/2021

Chapa	Nome do Funcionário		Cargo					Quantidade de Horas								
	Carteira de Trabalho	Função	Sai1	Ent2	Sai2	Ent3	Sai3	Ent4	Sai4	Ent5	Sai5	Exec	Ad.Not	Atraso	Falta	Abono
N3226265 0968963 - 0050	ISAMARA DA CONCEICAO MORAES DA ROCHA	Enfermeiro														
01/07/2021	QUI	Licença Remun.														
02/07/2021	SEX	Licença Remun.														
03/07/2021	SAB	Licença Remun.														
04/07/2021	DOM	Licença Remun.														
05/07/2021	SEG	Licença Remun.														
06/07/2021	TER	Licença Remun.														
07/07/2021	QUA	Licença Remun.														
08/07/2021	QUI	Licença Remun.														
09/07/2021	SEX	Licença Remun.														
10/07/2021	SAB	Licença Remun.														
11/07/2021	DOM	Licença Remun.														
12/07/2021	SEG	Licença Remun.														
13/07/2021	TER	Licença Remun.														
14/07/2021	QUA	Licença Remun.														
15/07/2021	QUI	Licença Remun.														
16/07/2021	SEX	Licença Remun.														
17/07/2021	SAB	Licença Remun.														
18/07/2021	DOM	Licença Remun.														
19/07/2021	SEG	Licença Remun.														
20/07/2021	TER	Licença Remun.														
21/07/2021	QUA	Licença Remun.														
22/07/2021	QUI	Licença Remun.														
23/07/2021	SEX	Licença Remun.														
24/07/2021	SAB	Licença Remun.														
25/07/2021	DOM	Licença Remun.														
26/07/2021	SEG	Licença Remun.														
27/07/2021	TER	Licença Remun.														
28/07/2021	QUA	Licença Remun.														
29/07/2021	QUI	Licença Remun.														
30/07/2021	SEX	Licença Remun.														
31/07/2021	SAB	Licença Remun.														
Saldo de Horas Anterior:		Saldo do Período (01/07/2021 à 31/07/2021) :					Saldo de Horas Atual:									
001:54 (A COMPENSAR)		000:00 (A COMPENSAR)					001:54 (A COMPENSAR)									

Observação

Data : ___/___/___

Funcionário

Data : ___/___/___

Chefia Imediata



Relatório de Acompanhamento Mensal do termo de colaboração 001/2020
Hospital Municipal Oceânico de Niterói



Cartão de Ponto
VIVA RIO
Emissão: Julho/2021

Página 62 de 250

Seção: N.32.6 - HOSPITAL MUNICIPAL OCEANICO DE NITEROI
010.13
001598

SUSSEKIND MENDONCA, 200
CEPJ-- 00.343.941/0032-24

Data: 04/08/2021
Período: 01/07/2021 à 31/07/2021

Chapa	Nome do Funcionário		Cargo					Quantidade de Horas				
	Carteira de Trabalho	Função	Ent1	Ent2	Ent3	Ent4	Ent5	Exec	Ad.Not	Atraso	Falta	Abono
N3226164 1707684 - 0060	ISLA MOTA QUELHAS CAVALCANTI	Enfermeiro										
01/07/2021	QUI 06:25	19:23						00:58				
02/07/2021	SEX											
03/07/2021	SAB											
04/07/2021	DOM 06:57	19:24						00:24				
05/07/2021	SEG											
06/07/2021	TER											
07/07/2021	QUA 06:36	19:30						00:54				
08/07/2021	QUI											
09/07/2021	SEX											
10/07/2021	SAB 06:13	19:15						01:02				
11/07/2021	DOM											
12/07/2021	SEG											
13/07/2021	TER 06:43	19:01						00:18				
14/07/2021	QUA											
15/07/2021	QUI											
16/07/2021	SEX 06:27	19:23						00:56				
17/07/2021	SAB											
18/07/2021	DOM											
19/07/2021	SEG 06:24	19:05						00:41				
20/07/2021	TER											
21/07/2021	QUA											
22/07/2021	QUI 06:32	19:22						00:50				
23/07/2021	SEX											
24/07/2021	SAB											
25/07/2021	DOM 06:50	19:28						00:28				
26/07/2021	SEG											
27/07/2021	TER											
28/07/2021	QUA 06:46	19:33						00:33				
29/07/2021	QUI											
30/07/2021	SEX											
31/07/2021	SAB 06:39	19:21						00:42				

Saldo de Horas Anterior: 011:16 (A COMPENSAR) Saldo do Período (01/07/2021 à 31/07/2021) : 007:46 (A COMPENSAR) Saldo de Horas Atual: 019:02 (A COMPENSAR)

Observação

Data : ___/___/___ Data : ___/___/___
Funcionário Chefia Imediata



Relatório de Acompanhamento Mensal do termo de colaboração 001/2020
Hospital Municipal Oceânico de Niterói



Cartão de Ponto
 VIVA RIO
 Emissão: Julho/2021

Página 63 de 250

Seção: N.32.6 - HOSPITAL MUNICIPAL OCEANICO DE NITEROI
 010.13
 001598

SUSSEKIND MENDONCA, 200
 CPF-- 00.343.941/0032-24

Data: 04/08/2021
 Período: 01/07/2021 à 31/07/2021

Chapa	Nome do Funcionário					Cargo	Quantidade de Horas									
	Carteira de Trabalho	Função					Exec	Ad.Not	Atraso	Falta	Abono					
Data	Ent1	Sai1	Ent2	Sai2	Ent3	Sai3	Ent4	Sai4	Ent5	Sai5						
N3226192 86771 - 160																
		IZABELA TELVA FARIAS DE SOUSA														
		Tecnico de Enfermagem					Tecnico de Enfermagem									
01/07/2021	QUI	07:10	18:56													
02/07/2021	SEX															
03/07/2021	SAB															
04/07/2021	DOM	07:20	18:24								00:56					
05/07/2021	SEG															
06/07/2021	TER															
07/07/2021	QUA	07:17	18:19								00:58					
08/07/2021	QUI															
09/07/2021	SEX															
10/07/2021	SAB	06:48	18:27								00:33					
11/07/2021	DOM															
12/07/2021	SEG															
13/07/2021	TER	07:12	19:13													
14/07/2021	QUA															
15/07/2021	QUI															
16/07/2021	SEX	06:54	18:28								00:32					
17/07/2021	SAB															
18/07/2021	DOM															
19/07/2021	SEG	07:29	18:50								00:39					
20/07/2021	TER															
21/07/2021	QUA															
22/07/2021	QUI	06:43	18:18								00:25					
23/07/2021	SEX															
24/07/2021	SAB															
25/07/2021	DOM	07:23	19:04								00:19					
26/07/2021	SEG															
27/07/2021	TER															
28/07/2021	QUA	06:25	18:34													
29/07/2021	QUI															
30/07/2021	SEX															
31/07/2021	SAB	07:12	19:23								00:23					

Saldo de Horas Anterior: 001:31 (A COMPENSAR) Saldo do Período (01/07/2021 à 31/07/2021) : 003:59 (A PAGAR) Saldo de Horas Atual: 002:28 (A PAGAR)

Observação

Data : ___/___/___ Data : ___/___/___
 Funcionário Chefia Imediata



Relatório de Acompanhamento Mensal do termo de colaboração 001/2020
Hospital Municipal Oceânico de Niterói



Cartão de Ponto
VIVA RIO
Emissão: Julho/2021

Página 64 de 250

Seção: N.32.6 - HOSPITAL MUNICIPAL OCEANICO DE NITEROI
010.13
001598

SUSSEKIND MENDONCA, 200
CEPJ-- 00.343.941/0032-24

Data: 04/08/2021
Período: 01/07/2021 à 31/07/2021

Chapa	Nome do Funcionário		Cargo					Quantidade de Horas							
	Carteira de Trabalho	Função	Ent1	Ent2	Ent3	Ent4	Ent5	Ent6	Ent7	Ent8	Exec	Ad.Not	Atraso	Falta	Abono
N3226485 9516306 - 0040	TEAIAS DE OLIVEIRA PEREIRA Maqueiro														
01/07/2021	QUI														
02/07/2021	SEX 19:01 +07:06									08:00					
03/07/2021	SAB														
04/07/2021	DOM 18:55 +07:02									08:00					
05/07/2021	SEG														
06/07/2021	TER 18:58 +07:03									08:00					
07/07/2021	QUA														
08/07/2021	QUI 19:04 +07:04									08:00					
09/07/2021	SEX														
10/07/2021	SAB 18:57 +07:04									08:00					
11/07/2021	DOM														
12/07/2021	SEG 18:58 +07:04									08:00					
13/07/2021	TER														
14/07/2021	QUA 18:59 +07:03									08:00					
15/07/2021	QUI														
16/07/2021	SEX 18:59 +07:02									08:00					
17/07/2021	SAB														
18/07/2021	DOM 18:52 +07:01									08:00					
19/07/2021	SEG														
20/07/2021	TER 19:04 +07:04									08:00					
21/07/2021	QUA														
22/07/2021	QUI 18:53 +07:02									08:00					
23/07/2021	SEX														
24/07/2021	SAB 18:55 +07:00									08:00					
25/07/2021	DOM														
26/07/2021	SEG 19:02 +06:57									08:00					
27/07/2021	TER														
28/07/2021	QUA 19:04 +07:03									08:00					
29/07/2021	QUI														
30/07/2021	SEX 19:02 +07:00									08:00					
31/07/2021	SAB														

Saldo de Horas Anterior: 001:00 (A COMPENSAR) Saldo do Período (01/07/2021 à 31/07/2021) : 000:00 (A COMPENSAR) Saldo de Horas Atual: 001:00 (A COMPENSAR)

Eventos do Movimento do período de 01/07/2021 à 31/07/2021
0155 ADICIONAL NOTURNO 20% 120:00

Observação

Data : ___/___/___ Data : ___/___/___
Funcionário Chefia Imediata



Relatório de Acompanhamento Mensal do termo de colaboração 001/2020
Hospital Municipal Oceânico de Niterói



Cartão de Ponto
 VIVA RIO
 Emissão: Julho/2021

Página 65 de 250

Seção: N.32.6 - HOSPITAL MUNICIPAL OCEANICO DE NITEROI
 010.13
 001598

SUSSEKIND MENDONCA, 200
 CEPJ-- 00.343.941/0032-24

Data: 04/08/2021
 Período: 01/07/2021 à 31/07/2021

Chapa	Nome do Funcionário		Cargo					Quantidade de Horas							
	Carteira de Trabalho	Função						Exec	Ad.Not	Atraso	Falta	Abono			
Data	Ent1	Sai1	Ent2	Sai2	Ent3	Sai3	Ent4	Sai4	Ent5	Sai5					
N3226309	JACEMIR DAMIAO DOS SANTOS FILHO		Tecnico de Enfermagem												
06963 - 136	Tecnico de Enfermagem		Tecnico de Enfermagem												
01/07/2021	QUI														
02/07/2021	SEX	19:47	+06:21								08:00	01:26			
03/07/2021	SAB														
04/07/2021	DOM														
05/07/2021	SEG	19:39	+07:13								08:00	00:26			
06/07/2021	TER														
07/07/2021	QUA														
08/07/2021	QUI	19:42	+06:31								08:00	01:11			
09/07/2021	SEX														
10/07/2021	SAB														
11/07/2021	DOM	19:45	+07:40								08:00				
12/07/2021	SEG														
13/07/2021	TER														
14/07/2021	QUA	19:44	+06:34								08:00	01:10			
15/07/2021	QUI														
16/07/2021	SEX														
17/07/2021	SAB	19:54	+07:40								08:00				
18/07/2021	DOM														
19/07/2021	SEG														
20/07/2021	TER	19:40	+06:34								08:00	01:06			
21/07/2021	QUA														
22/07/2021	QUI														
23/07/2021	SEX	19:50	+06:57								08:00	00:53			
24/07/2021	SAB														
25/07/2021	DOM														
26/07/2021	SEG												12:00		
27/07/2021	TER														
28/07/2021	QUA														
29/07/2021	QUI	19:53	+07:40								08:00				
30/07/2021	SEX														
31/07/2021	SAB														

Saldo de Horas Anterior: 008:10 (A PAGAR) Saldo do Período (01/07/2021 à 31/07/2021) : 006:12 (A PAGAR) Saldo de Horas Atual: 014:22 (A PAGAR)

Eventos do Movimento do período de 01/07/2021 à 31/07/2021

0155	ADICIONAL NOTURNO 20%	072:00
0182	FALTAS (EM HORAS)	012:00

Observação

Data : ___/___/___ Data : ___/___/___
 Funcionário Chefia Imediata



Relatório de Acompanhamento Mensal do termo de colaboração 001/2020
Hospital Municipal Oceânico de Niterói



Cartão de Ponto
VIVA RIO
Emissão: Julho/2021

Página 66 de 250

Seção: N.32.6 - HOSPITAL MUNICIPAL OCEANICO DE NITEROI
010.13
001598

SUSSEKIND MENDONCA, 200
CPF-- 00.343.941/0032-24

Data: 04/08/2021
Período: 01/07/2021 à 31/07/2021

Carteira de Trabalho Data	Chapa Ent1	Nome do Funcionário Função					Cargo	Quantidade de Horas									
		Sai1	Ent2	Sai2	Ent3	Sai3		Ent4	Sai4	Ent5	Sai5	Exec	Ad.Not	Atraso	Falta	Abono	
	00180628	JACIARA DA CONCEICAO MADRILENA															
1267737 -	0030	Tecnico de Enfermagem					Tecnico de Enfermagem										
01/07/2021	QUI																
02/07/2021	SEX	19:48	+07:29					08:00	100:19								
03/07/2021	SAB																
04/07/2021	DOM																
05/07/2021	SEG	18:52	+06:42					08:00	100:18								
06/07/2021	TER																
07/07/2021	QUA																
08/07/2021	QUI	19:29	+07:21					08:00									
09/07/2021	SEX																
10/07/2021	SAB																
11/07/2021	DOM	18:38	+06:28					08:00									
12/07/2021	SEG																
13/07/2021	TER																
14/07/2021	QUA	19:29	+07:34					08:00									
15/07/2021	QUI																
16/07/2021	SEX																
17/07/2021	SAB														12:00		
18/07/2021	DOM	19:43	+07:37					08:00									
19/07/2021	SEG																
20/07/2021	TER	19:29	+07:00					08:00	100:29								
21/07/2021	QUA																
22/07/2021	QUI																
23/07/2021	SEX	18:54	+06:27					08:00	100:33								
24/07/2021	SAB																
25/07/2021	DOM																
26/07/2021	SEG	19:41	+07:31					08:00									
27/07/2021	TER																
28/07/2021	QUA																
29/07/2021	QUI	18:58	+06:25					08:00	100:35								
30/07/2021	SEX																
31/07/2021	SAB																

Saldo de Horas Anterior: 010:11 (A PAGAR) Saldo do Período (01/07/2021 à 31/07/2021) : 002:14 (A PAGAR) Saldo de Horas Atual: 012:25 (A PAGAR)

Eventos do Movimento do período de 01/07/2021 à 31/07/2021

0155 ADICIONAL NOTURNO 20% 080:00
0182 FALTAS (EM HORAS) 012:00

Observação

Data : ___/___/___ Data : ___/___/___
Funcionário Chefia Imediata



Relatório de Acompanhamento Mensal do termo de colaboração 001/2020
Hospital Municipal Oceânico de Niterói



Cartão de Ponto
 VIVA RIO
 Emissão: Julho/2021

Página 67 de 250

Seção: N.32.6 - HOSPITAL MUNICIPAL OCEANICO DE NITEROI
 010.13
 001598

SUSSEKIND MENDONCA, 200
 CEPJ-- 00.343.941/0032-24

Data: 04/08/2021
 Período: 01/07/2021 à 31/07/2021

Chapa	Nome do Funcionário		Cargo					Quantidade de Horas									
	Carteira de Trabalho	Função	Ent1	Sai1	Ent2	Sai2	Ent3	Sai3	Ent4	Sai4	Ent5	Sai5	Exec	Ad.Not	Atraso	Falta	Abono
N3226166 86689 - 164	JACQUELINE ROQUE RIBEIRO	Tecnico de Enfermagem															
01/07/2021	QUI																
02/07/2021	SEX 06:58 19:33											00:33					
03/07/2021	SAB																
04/07/2021	DOM																
05/07/2021	SEG 06:49 19:23											00:23					
06/07/2021	TER																
07/07/2021	QUA																
08/07/2021	QUI 06:58 19:15																
09/07/2021	SEX																
10/07/2021	SAB																
11/07/2021	DOM 07:17 19:09																
12/07/2021	SEG																
13/07/2021	TER																
14/07/2021	QUA 06:46 19:18											00:18					
15/07/2021	QUI																
16/07/2021	SEX																
17/07/2021	SAB 06:53 19:05																
18/07/2021	DOM																
19/07/2021	SEG																
20/07/2021	TER 07:02 19:23											00:23					
21/07/2021	QUA																
22/07/2021	QUI																
23/07/2021	SEX 07:11 19:03																
24/07/2021	SAB																
25/07/2021	DOM																
26/07/2021	SEG 06:48 19:15																
27/07/2021	TER																
28/07/2021	QUA																
29/07/2021	QUI 06:46 19:01																
30/07/2021	SEX																
31/07/2021	SAB																

Saldo de Horas Anterior: 003:11 (A COMPENSAR) Saldo do Período (01/07/2021 à 31/07/2021) : 001:37 (A COMPENSAR) Saldo de Horas Atual: 004:48 (A COMPENSAR)

Observação

Data : ___/___/___ Data : ___/___/___
 Funcionário Chefia Imediata



Relatório de Acompanhamento Mensal do termo de colaboração 001/2020
Hospital Municipal Oceânico de Niterói



Cartão de Ponto
 VIVA RIO
 Emissão: Julho/2021

Página 68 de 250

Seção: N.32.6 - HOSPITAL MUNICIPAL OCEANICO DE NITEROI
 010.13
 001598

SUSSEKIND MENDONCA, 200
 CPF-- 00.343.941/0032-24

Data: 04/08/2021
 Período: 01/07/2021 à 31/07/2021

Chapa	Nome do Funcionário		Cargo	Quantidade de Horas					
	Carteira de Trabalho	Função		Exec	Ad.Not	Atraso	Falta	Abono	
Data	Ent1	Sai1 Ent2 Sai2 Ent3 Sai3 Ent4 Sai4 Ent5 Sai5							
N3226316 001210 - 00031		JADIELSON COSTA CORVELO Tecnico de Enfermagem	Tecnico de Enfermagem						
01/07/2021	QUI	18:54 +07:16		00:16	08:00				
02/07/2021	SEX								
03/07/2021	SAB								
04/07/2021	DOM	07:18 +07:36			08:00				
05/07/2021	SEG								
06/07/2021	TER								
07/07/2021	QUA	19:19 +07:27			08:00				
08/07/2021	QUI								
09/07/2021	SEX								
10/07/2021	SAB	07:54 +07:27			08:00				
11/07/2021	DOM	19:40 +07:16			08:00				
12/07/2021	SEG								
13/07/2021	TER	19:04 +07:26		00:26	08:00				
14/07/2021	QUA								
15/07/2021	QUI								
16/07/2021	SEX	Troca de Escala							12:00
17/07/2021	SAB								
18/07/2021	DOM								
19/07/2021	SEG	18:57 +07:05			08:00				
20/07/2021	TER								
21/07/2021	QUA								
22/07/2021	QUI	Troca de Escala							12:00
23/07/2021	SEX								
24/07/2021	SAB								
25/07/2021	DOM	18:51 +07:21		00:21	08:00				
26/07/2021	SEG								
27/07/2021	TER								
28/07/2021	QUA							12:00	
29/07/2021	QUI								
30/07/2021	SEX								
31/07/2021	SAB							12:00	

Saldo de Horas Anterior: 000:43 (A COMPENSAR) Saldo do Período (01/07/2021 à 31/07/2021) : 001:03 (A COMPENSAR) Saldo de Horas Atual: 001:46 (A COMPENSAR)

Eventos do Movimento do período de 01/07/2021 à 31/07/2021

0155	ADICIONAL NOTURNO 20%	064:00
0182	FALTAS (EM HORAS)	024:00

Observação

Data : ___/___/___ Data : ___/___/___
 Funcionário Chefia Imediata



Relatório de Acompanhamento Mensal do termo de colaboração 001/2020
Hospital Municipal Oceânico de Niterói



Cartão de Ponto
 VIVA RIO
 Emissão: Julho/2021

Página 69 de 250

Seção: N.32.6 - HOSPITAL MUNICIPAL OCEANICO DE NITEROI
 010.13
 001598

SUSSEKIND MENDONCA, 200
 CPF-- 00.343.941/0032-24

Data: 04/08/2021
 Período: 01/07/2021 à 31/07/2021

Chapa	Nome do Funcionário		Cargo					Quantidade de Horas									
								Exec	Ad.Not	Atraso	Falta	Abono					
Carteira de Trabalho	Função																
Data	Ent1	Sai1	Ent2	Sai2	Ent3	Sai3	Ent4	Sai4	Ent5	Sai5	Exec	Ad.Not	Atraso	Falta	Abono		
00180330	JAIME CESAR DE SAO SEVERINO		SUPERVISOR NOTURNO DE ENFERMAGEM														
82496 - 122																	
01/07/2021	QUI																
02/07/2021	SEX	18:52	+07:07								08:00						
03/07/2021	SAB																
04/07/2021	DOM																
05/07/2021	SEG	18:34	+07:11								00:37	08:00					
06/07/2021	TER																
07/07/2021	QUA																
08/07/2021	QUI	18:52	+07:29								00:29	08:00					
09/07/2021	SEX																
10/07/2021	SAB																
11/07/2021	DOM	06:53	+07:13									08:00					
12/07/2021	SEG																
13/07/2021	TER																
14/07/2021	QUA	18:56	+07:20								00:20	08:00					
15/07/2021	QUI																
16/07/2021	SEX																
17/07/2021	SAB	Troca de Escala													12:00		
18/07/2021	DOM	07:05	+07:13								01:00	08:00					
19/07/2021	SEG																
20/07/2021	TER	18:20	+07:17								00:57	08:00					
21/07/2021	QUA																
22/07/2021	QUI																
23/07/2021	SEX	18:15	+07:10								00:55	08:00					
24/07/2021	SAB																
25/07/2021	DOM																
26/07/2021	SEG	18:14	+07:05								00:51	08:00					
27/07/2021	TER																
28/07/2021	QUA																
29/07/2021	QUI	18:02	+07:04								01:00	08:00					
30/07/2021	SEX																
31/07/2021	SAB																

Saldo de Horas Anterior: 007:54 (A COMPENSAR) Saldo do Período (01/07/2021 à 31/07/2021) : 006:09 (A COMPENSAR) Saldo de Horas Atual: 014:03 (A COMPENSAR)

Eventos do Movimento do período de 01/07/2021 à 31/07/2021

0155 ADICIONAL NOTURNO 20% 080:00

Observação

Data : ___/___/___ Data : ___/___/___
 Funcionário Chefia Imediata



Relatório de Acompanhamento Mensal do termo de colaboração 001/2020
Hospital Municipal Oceânico de Niterói



Cartão de Ponto
VIVA RIO
Emissão: Julho/2021

Página 70 de 250

Seção: N.32.6 - HOSPITAL MUNICIPAL OCEANICO DE NITEROI
010.13
001598

SUSSEKIND MENDONCA, 200
CPF-- 00.343.941/0032-24

Data: 04/08/2021
Período: 01/07/2021 à 31/07/2021

Chapa	Nome do Funcionário		Cargo					Quantidade de Horas								
	Carteira de Trabalho	Função	Sai1	Ent2	Sai2	Ent3	Sai3	Ent4	Sai4	Ent5	Sai5	Exec	Ad.Not	Atraso	Falta	Abono
N3226478 97994 - 165		JAMILE MELLO DA SILVA Enfermeiro NIR														
01/07/2021	QUI	07:45 19:28												00:17		
02/07/2021	SEX															
03/07/2021	SAB															
04/07/2021	DOM	06:55 18:59														
05/07/2021	SEG															
06/07/2021	TER															
07/07/2021	QUA	07:40 19:18												00:22		
08/07/2021	QUI															
09/07/2021	SEX															
10/07/2021	SAB	07:11 18:55														
11/07/2021	DOM															
12/07/2021	SEG															
13/07/2021	TER	07:42 19:33														
14/07/2021	QUA															
15/07/2021	QUI															
16/07/2021	SEX	07:07 18:56														
17/07/2021	SAB															
18/07/2021	DOM															
19/07/2021	SEG	07:24 18:54												00:30		
20/07/2021	TER															
21/07/2021	QUA															
22/07/2021	QUI	06:58 18:52														
23/07/2021	SEX															
24/07/2021	SAB	07:19 18:40										01:00				
25/07/2021	DOM														12:00	
26/07/2021	SEG															
27/07/2021	TER															
28/07/2021	QUA	06:56 19:23										00:23				
29/07/2021	QUI															
30/07/2021	SEX	+07:15 * 18:50 *										01:00	26:17			
31/07/2021	SAB	07:15 *													12:00	

Saldo de Horas Anterior: 002:18 (A PAGAR) Saldo do Período (01/07/2021 à 31/07/2021) : 001:14 (A COMPENSAR) Saldo de Horas Atual: 001:04 (A PAGAR)

Eventos do Movimento do período de 01/07/2021 à 31/07/2021

0155 ADICIONAL NOTURNO 20% 026:17
0182 FALTAS (EM HORAS) 024:00

Observação

Data : ___/___/___ Data : ___/___/___
Funcionário Chefia Imediata



Relatório de Acompanhamento Mensal do termo de colaboração 001/2020
Hospital Municipal Oceânico de Niterói



Cartão de Ponto
VIVA RIO
Emissão: Julho/2021

Página 71 de 250

Seção: N.32.6 - HOSPITAL MUNICIPAL OCEANICO DE NITEROI
010.13
001598

SUSSEKIND MENDONCA, 200
CEPJ-- 00.343.941/0032-24

Data: 04/08/2021
Período: 01/07/2021 à 31/07/2021

Chapa	Nome do Funcionário		Cargo					Quantidade de Horas							
	Carteira de Trabalho	Função						Exec	Ad.Not	Atraso	Falta	Abono			
Data	Ent1	Sai1	Ent2	Sai2	Ent3	Sai3	Ent4	Sai4	Ent5	Sai5					
N3226419			JANAINA APARECIDA DO CARMO DAVID												
028698 - 0151			Tecnico de Enfermagem				Tecnico de Enfermagem								
01/07/2021	QUI														
02/07/2021	SEX													12:00	
03/07/2021	SAB														
04/07/2021	DOM														
05/07/2021	SEG	17:54	+07:00								01:06	08:00			
06/07/2021	TER														
07/07/2021	QUA														
08/07/2021	QUI	18:33	+07:45								01:12	08:00			
09/07/2021	SEX														
10/07/2021	SAB														
11/07/2021	DOM	17:56	+07:12								01:16	08:00			
12/07/2021	SEG														
13/07/2021	TER														
14/07/2021	QUA	19:05	+07:20								00:20	08:00			
15/07/2021	QUI														
16/07/2021	SEX														
17/07/2021	SAB	06:52	+07:27									08:00			
18/07/2021	DOM														
19/07/2021	SEG														
20/07/2021	TER	Atestado Médico													12:00
21/07/2021	QUA														
22/07/2021	QUI														
23/07/2021	SEX	Troca de Escala													12:00
24/07/2021	SAB														
25/07/2021	DOM														
26/07/2021	SEG	19:00	+07:12									08:00			
27/07/2021	TER														
28/07/2021	QUA														
29/07/2021	QUI	17:26	+06:16								00:50	08:00			
30/07/2021	SEX														
31/07/2021	SAB														

Saldo de Horas Anterior: 015:51 (A COMPENSAR) Saldo do Período (01/07/2021 à 31/07/2021) : 004:44 (A COMPENSAR) Saldo de Horas Atual: 020:35 (A COMPENSAR)

Eventos do Movimento do período de 01/07/2021 à 31/07/2021

0155	ADICIONAL NOTURNO 20%	056:00
0182	FALTAS (EM HORAS)	012:00

Observação

Data : ___/___/___ Data : ___/___/___
Funcionário **Chefia Imediata**



Relatório de Acompanhamento Mensal do termo de colaboração 001/2020
Hospital Municipal Oceânico de Niterói



Cartão de Ponto
VIVA RIO
Emissão: Julho/2021

Página 72 de 250

Seção: N.32.6 - HOSPITAL MUNICIPAL OCEANICO DE NITEROI
010.13
001598

SUSSEKIND MENDONCA, 200
CEPJ-- 00.343.941/0032-24

Data: 04/08/2021
Período: 01/07/2021 à 31/07/2021

Chapa	Nome do Funcionário		Cargo					Quantidade de Horas				
	Carteira de Trabalho	Função	Ent1	Ent2	Ent3	Ent4	Ent5	Exec	Ad.Not	Atraso	Falta	Abono
N3226314 85475 - 158	JANAINA LESSA BANDEIRA	Enfermeiro										
01/07/2021	QUI											
02/07/2021	SEX											
03/07/2021	SAB	Atestado Médico										12:00
04/07/2021	DOM											
05/07/2021	SEG											
06/07/2021	TER									12:00		
07/07/2021	QUA											
08/07/2021	QUI											
09/07/2021	SEX									12:00		
10/07/2021	SAB											
11/07/2021	DOM											
12/07/2021	SEG									12:00		
13/07/2021	TER											
14/07/2021	QUA											
15/07/2021	QUI									12:00		
16/07/2021	SEX											
17/07/2021	SAB											
18/07/2021	DOM									12:00		
19/07/2021	SEG											
20/07/2021	TER											
21/07/2021	QUA									12:00		
22/07/2021	QUI											
23/07/2021	SEX											
24/07/2021	SAB									12:00		
25/07/2021	DOM											
26/07/2021	SEG											
27/07/2021	TER									12:00		
28/07/2021	QUA											
29/07/2021	QUI											
30/07/2021	SEX									12:00		
31/07/2021	SAB											

Saldo de Horas Anterior: 000:00 (A COMPENSAR) Saldo do Período (01/07/2021 à 31/07/2021) : 000:00 (A COMPENSAR) Saldo de Horas Atual: 000:00 (A COMPENSAR)

Eventos do Movimento do período de 01/07/2021 à 31/07/2021

0182 FALTAS (EM HORAS) 108:00

Observação

Data : ___/___/___ Data : ___/___/___
Funcionário Chefia Imediata



Relatório de Acompanhamento Mensal do termo de colaboração 001/2020
Hospital Municipal Oceânico de Niterói



Cartão de Ponto
 VIVA RIO
 Emissão: Julho/2021

Página 73 de 250

Seção: N.32.6 - HOSPITAL MUNICIPAL OCEANICO DE NITEROI
 010.13
 001598

SUSSEKIND MENDONCA, 200
 CPF-- 00.343.941/0032-24

Data: 04/08/2021
 Período: 01/07/2021 à 31/07/2021

Chapa	Nome do Funcionário		Cargo					Quantidade de Horas							
	Carteira de Trabalho	Função						Exec	Ad.Not	Atraso	Falta	Abono			
Data	Ent1	Sai1	Ent2	Sai2	Ent3	Sai3	Ent4	Sai4	Ent5	Sai5					
N3226386 55406 - 069			JANDIRA DE OLIVEIRA												
			Enfermeiro												
01/07/2021	QUI														
02/07/2021	SEX														
03/07/2021	SAB	18:59	+07:13								00:32	08:00			
04/07/2021	DOM														
05/07/2021	SEG														
06/07/2021	TER	18:59	+07:32												
07/07/2021	QUA														
08/07/2021	QUI														
09/07/2021	SEX	18:55	+07:00												
10/07/2021	SAB														
11/07/2021	DOM														
12/07/2021	SEG	19:04	+06:54												
13/07/2021	TER														
14/07/2021	QUA														
15/07/2021	QUI	18:49	+07:17								00:28	08:00			
16/07/2021	SEX														
17/07/2021	SAB														
18/07/2021	DOM	18:57	+06:57												
19/07/2021	SEG														
20/07/2021	TER														
21/07/2021	QUA	18:55	+06:52												
22/07/2021	QUI														
23/07/2021	SEX														
24/07/2021	SAB	18:49	+07:04												
25/07/2021	DOM														
26/07/2021	SEG														
27/07/2021	TER	19:02	+07:04												
28/07/2021	QUA														
29/07/2021	QUI														
30/07/2021	SEX	18:50	+07:16								00:16	08:00			
31/07/2021	SAB														

Saldo de Horas Anterior: 010:02 (A COMPENSAR) Saldo do Período (01/07/2021 à 31/07/2021) : 001:16 (A COMPENSAR) Saldo de Horas Atual: 011:18 (A COMPENSAR)

Eventos do Movimento do período de 01/07/2021 à 31/07/2021
 0155 ADICIONAL NOTURNO 20% 080:00

Observação

Data : ___/___/___ Data : ___/___/___
Funcionário **Chefia Imediata**



Relatório de Acompanhamento Mensal do termo de colaboração 001/2020
Hospital Municipal Oceânico de Niterói



Cartão de Ponto
VIVA RIO
Emissão: Julho/2021

Página 74 de 250

Seção: N.32.6 - HOSPITAL MUNICIPAL OCEANICO DE NITEROI
010.13
001598

SUSSEKIND MENDONCA, 200
CEPJ-- 00.343.941/0032-24

Data: 04/08/2021
Período: 01/07/2021 à 31/07/2021

Chapa	Nome do Funcionário		Cargo	Quantidade de Horas										
	Carteira de Trabalho	Função		Exec	Ad.Not	Atraso	Falta	Abono						
Data	Ent1	Sai1	Ent2	Sai2	Ent3	Sai3	Ent4	Sai4	Ent5	Sai5				
00180629	JANIRA GOMES DOS SANTOS													
3261 - 114	Tecnico de Enfermagem		Tecnico de Enfermagem											
01/07/2021	QUI	19:24	+09:02						01:38	08:00				
02/07/2021	SEX													
03/07/2021	SAB													
04/07/2021	DOM	19:10	+07:34						00:34	08:00				
05/07/2021	SEG													
06/07/2021	TER													
07/07/2021	QUA	07:32	+07:25							08:00				
08/07/2021	QUI													
09/07/2021	SEX													
10/07/2021	SAB	Troca de Escala												12:00
11/07/2021	DOM													
12/07/2021	SEG													
13/07/2021	TER	07:32	+07:00							08:00				
14/07/2021	QUA													
15/07/2021	QUI													
16/07/2021	SEX	Troca de Escala												12:00
17/07/2021	SAB													
18/07/2021	DOM													
19/07/2021	SEG	08:02	+07:26							08:00				
20/07/2021	TER													
21/07/2021	QUA													
22/07/2021	QUI	Troca de Escala												12:00
23/07/2021	SEX													
24/07/2021	SAB													
25/07/2021	DOM	08:05	+07:15							08:00				
26/07/2021	SEG													
27/07/2021	TER													
28/07/2021	QUA	Troca de Escala												12:00
29/07/2021	QUI													
30/07/2021	SEX													
31/07/2021	SAB	07:30	*							01:00	18:17			

Saldo de Horas Anterior: 007:58 (A COMPENSAR) Saldo do Período (01/07/2021 à 31/07/2021) : 003:12 (A COMPENSAR) Saldo de Horas Atual: 011:10 (A COMPENSAR)

Eventos do Movimento do período de 01/07/2021 à 31/07/2021

0155 ADICIONAL NOTURNO 20% 066:17

Observação

Data : ___/___/___ Data : ___/___/___
Funcionário Chefia Imediata



Relatório de Acompanhamento Mensal do termo de colaboração 001/2020
Hospital Municipal Oceânico de Niterói



Cartão de Ponto
 VIVA RIO
 Emissão: Julho/2021

Página 75 de 250

Seção: N.32.6 - HOSPITAL MUNICIPAL OCEANICO DE NITEROI
 010.13
 001598

SUSSEKIND MENDONCA, 200
 CEPJ-- 00.343.941/0032-24

Data: 04/08/2021
 Período: 01/07/2021 à 31/07/2021

Chapa	Nome do Funcionário		Cargo					Quantidade de Horas					
	Carteira de Trabalho	Função	Ent1	Ent2	Ent3	Ent4	Ent5	Sai5	Exec	Ad.Not	Atraso	Falta	Abono
00180989 70619 - 140		JAQUELINE AYRES GOMES DE MIRANDA Tecnico de Enfermagem											
01/07/2021	QUI	06:48 19:15											
02/07/2021	SEX												
03/07/2021	SAB												
04/07/2021	DOM	07:35 19:23											
05/07/2021	SEG												
06/07/2021	TER												
07/07/2021	QUA	06:36 19:16							00:40				
08/07/2021	QUI												
09/07/2021	SEX												
10/07/2021	SAB	07:15 19:17							00:17				
11/07/2021	DOM												
12/07/2021	SEG												
13/07/2021	TER	06:50 19:21							00:21				
14/07/2021	QUA												
15/07/2021	QUI												
16/07/2021	SEX	07:27 19:22											
17/07/2021	SAB												
18/07/2021	DOM												
19/07/2021	SEG	07:00 19:34							00:34				
20/07/2021	TER												
21/07/2021	QUA												
22/07/2021	QUI	06:42 19:21							00:39				
23/07/2021	SEX												
24/07/2021	SAB												
25/07/2021	DOM	07:32 18:51									00:41		
26/07/2021	SEG												
27/07/2021	TER												
28/07/2021	QUA	06:45 19:19							00:19				
29/07/2021	QUI												
30/07/2021	SEX												
31/07/2021	SAB	07:00 19:13											

Saldo de Horas Anterior: 001:28 (A COMPENSAR) Saldo do Período (01/07/2021 à 31/07/2021) : 002:09 (A COMPENSAR) Saldo de Horas Atual: 003:37 (A COMPENSAR)

Observação

Data : ___/___/___ Data : ___/___/___
 Funcionário Chefia Imediata



**Relatório de Acompanhamento Mensal do termo de colaboração 001/2020
Hospital Municipal Oceânico de Niterói**



Cartão de Ponto
VIVA RIO
Emissão: Julho/2021

Página 76 de 250

Seção: N.32.6 - HOSPITAL MUNICIPAL OCEANICO DE NITEROI
010.13
001598

SUSSEKIND MENDONCA, 200
CEPJ-- 00.343.941/0032-24

Data: 04/08/2021
Período: 01/07/2021 à 31/07/2021

Chapa	Nome do Funcionário		Cargo					Quantidade de Horas									
	Carteira de Trabalho	Função	Ent1	Sai1	Ent2	Sai2	Ent3	Sai3	Ent4	Sai4	Ent5	Sai5	Exec	Ad.Not	Atraso	Falta	Abono
N3226428 52765 - 054		JAQUELINE DA SILVA ANANIAS Tecnico de Enfermagem															
01/07/2021	QUI																
02/07/2021	SEX																
03/07/2021	SAB	07:04 19:03															
04/07/2021	DOM																
05/07/2021	SEG																
06/07/2021	TER	06:53 19:06															
07/07/2021	QUA																
08/07/2021	QUI																
09/07/2021	SEX	06:20 19:16										00:56					
10/07/2021	SAB																
11/07/2021	DOM																
12/07/2021	SEG	Troca de Escala															12:00
13/07/2021	TER																
14/07/2021	QUA																
15/07/2021	QUI	06:22 19:07										00:45					
16/07/2021	SEX																
17/07/2021	SAB																
18/07/2021	DOM																12:00
19/07/2021	SEG																
20/07/2021	TER																
21/07/2021	QUA	06:17 07:38										01:00	08:00				
22/07/2021	QUI																
23/07/2021	SEX																
24/07/2021	SAB	07:26 19:10												00:16			
25/07/2021	DOM																
26/07/2021	SEG	06:19 19:15															
27/07/2021	TER	06:25 19:08										00:43					
28/07/2021	QUA																
29/07/2021	QUI																
30/07/2021	SEX	07:22 *										01:00	26:17				
31/07/2021	SAB																

Saldo de Horas Anterior: 003:06 (A COMPENSAR) Saldo do Período (01/07/2021 à 31/07/2021) : 004:08 (A COMPENSAR) Saldo de Horas Atual: 007:14 (A COMPENSAR)

Eventos do Movimento do período de 01/07/2021 à 31/07/2021

0155	ADICIONAL NOTURNO 20%	034:17
0182	FALTAS (EM HORAS)	012:00

Observação

Data : ___/___/___ Data : ___/___/___
Funcionário **Chefia Imediata**



Relatório de Acompanhamento Mensal do termo de colaboração 001/2020
Hospital Municipal Oceânico de Niterói



Cartão de Ponto
 VIVA RIO
 Emissão: Julho/2021

Página 77 de 250

Seção: N.32.6 - HOSPITAL MUNICIPAL OCEANICO DE NITEROI
 010.13
 001598

SUSSEKIND MENDONCA, 200
 CPF-- 00.343.941/0032-24

Data: 04/08/2021
 Período: 01/07/2021 à 31/07/2021

Chapa	Nome do Funcionário		Cargo					Quantidade de Horas				
	Carteira de Trabalho	Função	Ent1	Ent2	Ent3	Ent4	Ent5	Exec	Ad.Not	Atraso	Falta	Abono
N3226301 05106 - 136	JEFFERSON DE OLIVEIRA BEIRAO	Farmacêutico										
01/07/2021	QUI 07:00 19:15											
02/07/2021	SEX											
03/07/2021	SAB											
04/07/2021	DOM 18:25 19:17							08:00				
05/07/2021	SEG											
06/07/2021	TER											
07/07/2021	QUA 06:52 19:22											
08/07/2021	QUI											
09/07/2021	SEX											
10/07/2021	SAB 07:01 19:19											
11/07/2021	DOM											
12/07/2021	SEG											
13/07/2021	TER 06:59 13:41 Abono Gestão											05:19
14/07/2021	QUA											
15/07/2021	QUI											
16/07/2021	SEX 07:02 19:25											
17/07/2021	SAB											
18/07/2021	DOM											
19/07/2021	SEG 06:49 19:04											
20/07/2021	TER											
21/07/2021	QUA											
22/07/2021	QUI 06:57 19:11											
23/07/2021	SEX											
24/07/2021	SAB											
25/07/2021	DOM Troca de Escala											12:00
26/07/2021	SEG											
27/07/2021	TER											
28/07/2021	QUA 06:59 19:19											
29/07/2021	QUI											
30/07/2021	SEX											
31/07/2021	SAB 06:50 19:18							00:18				

Saldo de Horas Anterior: 000:00 (A COMPENSAR) Saldo do Período (01/07/2021 à 31/07/2021) : 000:18 (A COMPENSAR) Saldo de Horas Atual: 000:18 (A COMPENSAR)

Eventos do Movimento do período de 01/07/2021 à 31/07/2021

0155 ADICIONAL NOTURNO 20% 008:00

Observação

Data : ___/___/___ Data : ___/___/___
 Funcionário Chefia Imediata



Relatório de Acompanhamento Mensal do termo de colaboração 001/2020
Hospital Municipal Oceânico de Niterói



Cartão de Ponto
VIVA RIO
Emissão: Julho/2021

Página 78 de 250

Seção: N.32.6 - HOSPITAL MUNICIPAL OCEANICO DE NITEROI
010.13
001598

SUSSEKIND MENDONCA, 200
CEPJ-- 00.343.941/0032-24

Data: 04/08/2021
Período: 01/07/2021 à 31/07/2021

Chapa	Nome do Funcionário		Cargo					Quantidade de Horas									
	Carteira de Trabalho	Função	Ent1	Sai1	Ent2	Sai2	Ent3	Sai3	Ent4	Sai4	Ent5	Sai5	Exec	Ad.Not	Atraso	Falta	Abono
00180579 0477698 - 0050	JENNIFER ROCHA DA SILVA	Assistente Administrativo I															
01/07/2021	QUI	Home Office															109:00
02/07/2021	SEX	Home Office															109:00
03/07/2021	SAB																
04/07/2021	DOM																
05/07/2021	SEG	Home Office															109:00
06/07/2021	TER	Home Office															109:00
07/07/2021	QUA	Home Office															109:00
08/07/2021	QUI	Home Office															109:00
09/07/2021	SEX	Home Office															109:00
10/07/2021	SAB																
11/07/2021	DOM																
12/07/2021	SEG	Home Office															109:00
13/07/2021	TER	Home Office															109:00
14/07/2021	QUA	Home Office															109:00
15/07/2021	QUI	Home Office															109:00
16/07/2021	SEX	Home Office															109:00
17/07/2021	SAB																
18/07/2021	DOM																
19/07/2021	SEG	Home Office															109:00
20/07/2021	TER	Home Office															109:00
21/07/2021	QUA	Home Office															109:00
22/07/2021	QUI	Home Office															109:00
23/07/2021	SEX	Home Office															109:00
24/07/2021	SAB																
25/07/2021	DOM																
26/07/2021	SEG	Home Office															109:00
27/07/2021	TER	Home Office															109:00
28/07/2021	QUA	Home Office															109:00
29/07/2021	QUI	Home Office															109:00
30/07/2021	SEX	Home Office															109:00
31/07/2021	SAB																

Saldo de Horas Anterior: 000:00 (A COMPENSAR) Saldo do Período (01/07/2021 à 31/07/2021) : 000:00 (A COMPENSAR) Saldo de Horas Atual: 000:00 (A COMPENSAR)

Observação

Data : ___/___/___ Data : ___/___/___
Funcionário Chefia Imediata



Relatório de Acompanhamento Mensal do termo de colaboração 001/2020
Hospital Municipal Oceânico de Niterói



Cartão de Ponto
VIVA RIO
Emissão: Julho/2021

Página 79 de 250

Seção: N.32.6 - HOSPITAL MUNICIPAL OCEANICO DE NITEROI
010.13
001598

SUSSEKIND MENDONCA, 200
CEPJ-- 00.343.941/0032-24

Data: 04/08/2021
Período: 01/07/2021 à 31/07/2021

Chapa	Nome do Funcionário		Cargo					Quantidade de Horas									
								Exec	Ad.Not	Atraso	Falta	Abono					
Carteira de Trabalho	Função																
Data	Ent1	Sai1	Ent2	Sai2	Ent3	Sai3	Ent4	Sai4	Ent5	Sai5							
00180504	JENNYFER ROSA DOS SANTOS DE ALMEIDA		AUXILIAR ADMINISTRATIVO														
52551 - 155	AUXILIAR ADMINISTRATIVO		Auxiliar														
01/07/2021	QUI	06:59	16:15								00:16						
02/07/2021	SEX	06:47	16:05								00:18						
03/07/2021	SAB																
04/07/2021	DOM																
05/07/2021	SEG	07:10	16:04														
06/07/2021	TER	06:57	16:00														
07/07/2021	QUA	06:34	16:05								00:31						
08/07/2021	QUI	06:49	16:01														
09/07/2021	SEX	07:08	16:12														
10/07/2021	SAB																
11/07/2021	DOM																
12/07/2021	SEG	11:33	16:08	Abono Gestão											04:25		
13/07/2021	TER	06:47	16:13								00:26						
14/07/2021	QUA	07:03	16:08														
15/07/2021	QUI	07:02	16:09														
16/07/2021	SEX	06:46	16:00														
17/07/2021	SAB																
18/07/2021	DOM																
19/07/2021	SEG	07:06	16:05														
20/07/2021	TER	06:53	16:19								00:26						
21/07/2021	QUA	09:20	16:21										01:59				
22/07/2021	QUI	06:56	16:02														
23/07/2021	SEX	07:11	16:07														
24/07/2021	SAB																
25/07/2021	DOM																
26/07/2021	SEG	06:33	18:00														
27/07/2021	TER	06:49	16:04														
28/07/2021	QUA	06:25	16:04								00:39						
29/07/2021	QUI	07:13	16:29								00:16						
30/07/2021	SEX	07:00	16:06														
31/07/2021	SAB																

Saldo de Horas Anterior: 001:02 (A COMPENSAR) Saldo do Período (01/07/2021 à 31/07/2021) : 000:53 (A COMPENSAR) Saldo de Horas Atual: 001:55 (A COMPENSAR)

Observação

Data : ___/___/___ Data : ___/___/___
Funcionário Chefia Imediata



Relatório de Acompanhamento Mensal do termo de colaboração 001/2020
Hospital Municipal Oceânico de Niterói



Cartão de Ponto
VIVA RIO
Emissão: Julho/2021

Página 80 de 250

Seção: N.32.6 - HOSPITAL MUNICIPAL OCEANICO DE NITEROI
010.13
001598

SUSSEKIND MENDONCA, 200
CPF-- 00.343.941/0032-24

Data: 04/08/2021
Período: 01/07/2021 à 31/07/2021

Chapa	Nome do Funcionário		Cargo					Quantidade de Horas								
	Carteira de Trabalho	Função	Sai1	Ent2	Sai2	Ent3	Sai3	Ent4	Sai4	Ent5	Sai5	Exec	Ad.Not	Atraso	Falta	Abono
00180928 65499 - 166		JESSICA DA SILVA SANTOS ROCHA Enfermeiro NIR														
01/07/2021	QUI	Licença Mater.														
02/07/2021	SEX	Licença Mater.														
03/07/2021	SAB	Licença Mater.														
04/07/2021	DOM	Licença Mater.														
05/07/2021	SEG	Licença Mater.														
06/07/2021	TER	Licença Mater.														
07/07/2021	QUA	Licença Mater.														
08/07/2021	QUI	Licença Mater.														
09/07/2021	SEX	Licença Mater.														
10/07/2021	SAB	Licença Mater.														
11/07/2021	DOM	Licença Mater.														
12/07/2021	SEG	Licença Mater.														
13/07/2021	TER	Licença Mater.														
14/07/2021	QUA	Licença Mater.														
15/07/2021	QUI	Licença Mater.														
16/07/2021	SEX	Licença Mater.														
17/07/2021	SAB	Licença Mater.														
18/07/2021	DOM	Licença Mater.														
19/07/2021	SEG	Licença Mater.														
20/07/2021	TER	Licença Mater.														
21/07/2021	QUA															
22/07/2021	QUI														12:00	
23/07/2021	SEX															
24/07/2021	SAB															
25/07/2021	DOM														12:00	
26/07/2021	SEG															
27/07/2021	TER															
28/07/2021	QUA														12:00	
29/07/2021	QUI															
30/07/2021	SEX															
31/07/2021	SAB														12:00	

Saldo de Horas Anterior: 000:00 (A COMPENSAR) Saldo do Período (01/07/2021 à 31/07/2021) : 000:00 (A COMPENSAR) Saldo de Horas Atual: 000:00 (A COMPENSAR)

Eventos do Movimento do período de 01/07/2021 à 31/07/2021
0182 FALTAS (EM HORAS) 048:00

Observação

Data : ___/___/___ Data : ___/___/___
Funcionário Chefia Imediata



Relatório de Acompanhamento Mensal do termo de colaboração 001/2020
Hospital Municipal Oceânico de Niterói



Cartão de Ponto
 VIVA RIO
 Emissão: Julho/2021

Página 81 de 250

Seção: N.32.6 - HOSPITAL MUNICIPAL OCEANICO DE NITEROI
 010.13
 001598

SUSSEKIND MENDONCA, 200
 CPF-- 00.343.941/0032-24

Data: 04/08/2021
 Período: 01/07/2021 à 31/07/2021

Chapa	Nome do Funcionário		Cargo					Quantidade de Horas									
	Carteira de Trabalho	Função	Ent1	Sai1	Ent2	Sai2	Ent3	Sai3	Ent4	Sai4	Ent5	Sai5	Exec	Ad.Not	Atraso	Falta	Abono
00180668 05747 - 136		JESSICA MACHADO DOS SANTOS SALVADOR Tecnico de Enfermagem															
01/07/2021	QUI																
02/07/2021	SEX																
03/07/2021	SAB	19:01 +07:31										00:31	08:00				
04/07/2021	DOM																
05/07/2021	SEG																
06/07/2021	TER	18:47 +07:26										00:39	08:00				
07/07/2021	QUA																
08/07/2021	QUI																
09/07/2021	SEX	Troca de Escala															12:00
10/07/2021	SAB																
11/07/2021	DOM																
12/07/2021	SEG	07:16 +06:57											08:00				
13/07/2021	TER																
14/07/2021	QUA																
15/07/2021	QUI	06:53 +07:39											08:00				
16/07/2021	SEX																
17/07/2021	SAB																
18/07/2021	DOM	Troca de Escala															12:00
19/07/2021	SEG																
20/07/2021	TER																
21/07/2021	QUA	06:44 +06:37											08:00				
22/07/2021	QUI																
23/07/2021	SEX																
24/07/2021	SAB	18:47 +07:26											00:39	08:00			
25/07/2021	DOM																
26/07/2021	SEG																
27/07/2021	TER	Troca de Escala															12:00
28/07/2021	QUA																
29/07/2021	QUI																
30/07/2021	SEX	07:01 19:14															
31/07/2021	SAB																

Saldo de Horas Anterior: 003:02 (A COMPENSAR) Saldo do Período (01/07/2021 à 31/07/2021) : 001:49 (A COMPENSAR) Saldo de Horas Atual: 004:51 (A COMPENSAR)

Eventos do Movimento do período de 01/07/2021 à 31/07/2021
 0155 ADICIONAL NOTURNO 20% 048:00

Observação

Data : ___/___/___ Data : ___/___/___
 Funcionário Chefia Imediata



Relatório de Acompanhamento Mensal do termo de colaboração 001/2020
Hospital Municipal Oceânico de Niterói



Cartão de Ponto
VIVA RIO
Emissão: Julho/2021

Página 82 de 250

Seção: N.32.6 - HOSPITAL MUNICIPAL OCEANICO DE NITEROI
010.13
001598

SUSSEKIND MENDONCA, 200
CEPJ-- 00.343.941/0032-24

Data: 04/08/2021
Período: 01/07/2021 à 31/07/2021

Chapa	Nome do Funcionário		Cargo					Quantidade de Horas							
	Carteira de Trabalho	Função						Exec	Ad.Not	Atraso	Falta	Abono			
Data	Ent1	Sai1	Ent2	Sai2	Ent3	Sai3	Ent4	Sai4	Ent5	Sai5					
N3226315			JESSICA NUNES AZEREDO												
92095 - 159			Tecnico de Enfermagem												
01/07/2021	QUI	18:40	+07:59								01:19	08:00			
02/07/2021	SEX														
03/07/2021	SAB														
04/07/2021	DOM	18:30	+06:53								00:30	08:00			
05/07/2021	SEG														
06/07/2021	TER														
07/07/2021	QUA	20:22	+08:10									08:00			
08/07/2021	QUI														
09/07/2021	SEX														
10/07/2021	SAB	18:33	+07:17								00:44	08:00			
11/07/2021	DOM														
12/07/2021	SEG														
13/07/2021	TER	18:37	+07:24								00:47	08:00			
14/07/2021	QUA														
15/07/2021	QUI														
16/07/2021	SEX	19:15	+07:38								00:38	08:00			
17/07/2021	SAB														
18/07/2021	DOM														
19/07/2021	SEG		Troca de Escala												12:00
20/07/2021	TER														
21/07/2021	QUA														
22/07/2021	QUI	19:08	+07:38								00:38	08:00			
23/07/2021	SEX														
24/07/2021	SAB														
25/07/2021	DOM	19:54	+19:06									08:00			
26/07/2021	SEG														
27/07/2021	TER														
28/07/2021	QUA	19:14	+07:34								00:34	08:00			
29/07/2021	QUI														
30/07/2021	SEX														
31/07/2021	SAB	19:11	*								01:00	18:17			

Saldo de Horas Anterior: 007:23 (A COMPENSAR) Saldo do Período (01/07/2021 à 31/07/2021) : 006:10 (A COMPENSAR) Saldo de Horas Atual: 013:33 (A COMPENSAR)

Eventos do Movimento do período de 01/07/2021 à 31/07/2021

0155 ADICIONAL NOTURNO 20% 090:17

Observação

Data : ___/___/___ Data : ___/___/___
Funcionário Chefia Imediata



Relatório de Acompanhamento Mensal do termo de colaboração 001/2020
Hospital Municipal Oceânico de Niterói



Cartão de Ponto
VIVA RIO
Emissão: Julho/2021

Página 83 de 250

Seção: N.32.6 - HOSPITAL MUNICIPAL OCEANICO DE NITEROI
010.13
001598

SUSSEKIND MENDONCA, 200
CPF-- 00.343.941/0032-24

Data: 04/08/2021
Período: 01/07/2021 à 31/07/2021

Chapa	Nome do Funcionário		Cargo					Quantidade de Horas							
	Carteira de Trabalho	Função	Função	Função	Função	Função	Exec	Ad.Not	Atraso	Falta	Abono				
Data	Ent1	Sai1	Ent2	Sai2	Ent3	Sai3	Ent4	Sai4	Ent5	Sai5	Exec	Ad.Not	Atraso	Falta	Abono
N3254424	JESSICA PRISCILA DE ANDRADE FONSECA		Tecnico de Enfermagem												
8408715 - 0010	Tecnico de Enfermagem		Tecnico de Enfermagem												
01/07/2021	QUI	19:00	+07:00								08:00				
02/07/2021	SEX	19:00	+07:00								08:00				
03/07/2021	SAB														
04/07/2021	DOM														
05/07/2021	SEG	19:00	+07:00								08:00				
06/07/2021	TER														
07/07/2021	QUA														
08/07/2021	QUI	19:00	+07:00								08:00				
09/07/2021	SEX														
10/07/2021	SAB														
11/07/2021	DOM	19:00	+07:00								08:00				
12/07/2021	SEG														
13/07/2021	TER														
14/07/2021	QUA	Troca de Escala													12:00
15/07/2021	QUI	19:00	+07:00								08:00				
16/07/2021	SEX														
17/07/2021	SAB	19:00	+07:00								08:00				
18/07/2021	DOM														
19/07/2021	SEG														
20/07/2021	TER	19:00	+07:00								08:00				
21/07/2021	QUA														
22/07/2021	QUI														
23/07/2021	SEX	18:53	+06:56								08:00				
24/07/2021	SAB														
25/07/2021	DOM														
26/07/2021	SEG	18:56	+06:43								08:00	00:17			
27/07/2021	TER														
28/07/2021	QUA														
29/07/2021	QUI	19:29	+06:42								08:00	00:47			
30/07/2021	SEX														
31/07/2021	SAB														

Saldo de Horas Anterior: 000:00 (A COMPENSAR) Saldo do Período (01/07/2021 à 31/07/2021) : 001:04 (A PAGAR) Saldo de Horas Atual: 001:04 (A PAGAR)

Eventos do Movimento do período de 01/07/2021 à 31/07/2021
0155 ADICIONAL NOTURNO 20% 088:00

Observação

Data : ___/___/___ Data : ___/___/___
Funcionário Chefia Imediata



Relatório de Acompanhamento Mensal do termo de colaboração 001/2020
Hospital Municipal Oceânico de Niterói



Cartão de Ponto
VIVA RIO
Emissão: Julho/2021

Página 84 de 250

Seção: N.32.6 - HOSPITAL MUNICIPAL OCEANICO DE NITEROI
010.13
001598

SUSSEKIND MENDONCA, 200
CEPJ-- 00.343.941/0032-24

Data: 04/08/2021
Período: 01/07/2021 à 31/07/2021

Chapa	Nome do Funcionário		Cargo					Quantidade de Horas					
	Carteira de Trabalho	Função	Ent1	Ent2	Ent3	Ent4	Ent5	Sai5	Exec	Ad.Not	Atraso	Falta	Abono
00180786 6178603 - 0060	JESSICA REGINA DA SILVA MARQUES	Tecnico de Enfermagem											
01/07/2021	QUI												
02/07/2021	SEX												
03/07/2021	SAB 18:45 +06:38								08:00				
04/07/2021	DOM												
05/07/2021	SEG												
06/07/2021	TER 19:00 +07:21								00:21	08:00			
07/07/2021	QUA												
08/07/2021	QUI												
09/07/2021	SEX 18:52 +06:19								08:00	00:41			
10/07/2021	SAB												
11/07/2021	DOM												
12/07/2021	SEG 19:44 +07:11								08:00	00:33			
13/07/2021	TER												
14/07/2021	QUA												
15/07/2021	QUI 19:05 +06:28								08:00	00:37			
16/07/2021	SEX												
17/07/2021	SAB												
18/07/2021	DOM * +06:24 +18:57 * 19:19 *								01:00	32:00			
19/07/2021	SEG												
20/07/2021	TER												
21/07/2021	QUA											12:00	
22/07/2021	QUI												
23/07/2021	SEX												
24/07/2021	SAB 19:23 +07:17								08:00				
25/07/2021	DOM												
26/07/2021	SEG												
27/07/2021	TER 19:10 +06:25								08:00	00:45			
28/07/2021	QUA												
29/07/2021	QUI												
30/07/2021	SEX 19:40 +07:33								08:00				
31/07/2021	SAB												

Saldo de Horas Anterior: 003:45 (A PAGAR) Saldo do Período (01/07/2021 à 31/07/2021) : 001:15 (A PAGAR) Saldo de Horas Atual: 005:00 (A PAGAR)

Eventos do Movimento do período de 01/07/2021 à 31/07/2021

0155 ADICIONAL NOTURNO 20% 096:00
0182 FALTAS (EM HORAS) 012:00

Observação

Data : ___/___/___ Data : ___/___/___
Funcionário Chefia Imediata



Relatório de Acompanhamento Mensal do termo de colaboração 001/2020
Hospital Municipal Oceânico de Niterói



Cartão de Ponto
 VIVA RIO
 Emissão: Julho/2021

Página 85 de 250

Seção: N.32.6 - HOSPITAL MUNICIPAL OCEANICO DE NITEROI
 010.13
 001598

SUSSEKIND MENDONCA, 200
 CPF-- 00.343.941/0032-24

Data: 04/08/2021
 Período: 01/07/2021 à 31/07/2021

Chapa	Nome do Funcionário		Cargo					Quantidade de Horas					
	Carteira de Trabalho	Função	Ent1	Ent2	Ent3	Ent4	Ent5	Sai5	Exec	Ad.Not	Atraso	Falta	Abono
N3226384 5067679 - 0010	JESSICA SANTOS DOS SANTOS	Tecnico de Enfermagem											
01/07/2021	QUI												
02/07/2021	SEX												
03/07/2021	SAB 06:40 18:23									00:17			
04/07/2021	DOM												
05/07/2021	SEG												
06/07/2021	TER 07:21 19:10												
07/07/2021	QUA												
08/07/2021	QUI												
09/07/2021	SEX 07:42 18:29									01:13			
10/07/2021	SAB												
11/07/2021	DOM												
12/07/2021	SEG 07:29 19:07									00:22			
13/07/2021	TER												
14/07/2021	QUA												
15/07/2021	QUI 07:14 18:27									00:47			
16/07/2021	SEX												
17/07/2021	SAB												
18/07/2021	DOM 06:58 19:01												
19/07/2021	SEG												
20/07/2021	TER												
21/07/2021	QUA 07:04 18:34									00:30			
22/07/2021	QUI												
23/07/2021	SEX												
24/07/2021	SAB 07:05 19:09												
25/07/2021	DOM												
26/07/2021	SEG												
27/07/2021	TER 07:04 18:33									00:31			
28/07/2021	QUA												
29/07/2021	QUI												
30/07/2021	SEX 07:05 19:16												
31/07/2021	SAB												

Saldo de Horas Anterior: 008:48 (A PAGAR) Saldo do Período (01/07/2021 à 31/07/2021) : 003:40 (A PAGAR) Saldo de Horas Atual: 012:28 (A PAGAR)

Observação

Data : ___/___/___ Data : ___/___/___
 Funcionário Chefia Imediata



Relatório de Acompanhamento Mensal do termo de colaboração 001/2020
Hospital Municipal Oceânico de Niterói



Cartão de Ponto
VIVA RIO
Emissão: Julho/2021

Página 86 de 250

Seção: N.32.6 - HOSPITAL MUNICIPAL OCEANICO DE NITEROI
010.13
001598

SUSSEKIND MENDONCA, 200
CEPJ-- 00.343.941/0032-24

Data: 04/08/2021
Período: 01/07/2021 à 31/07/2021

Chapa	Nome do Funcionário		Cargo					Quantidade de Horas									
	Carteira de Trabalho	Função	Ent1	Sai1	Ent2	Sai2	Ent3	Sai3	Ent4	Sai4	Ent5	Sai5	Exec	Ad.Not	Atraso	Falta	Abono
00180990 9006339 - 0050	JESSICA SOUZA CUNHA DA SILVA	Tecnico de Enfermagem															
01/07/2021	QUI																
02/07/2021	SEX																
03/07/2021	SAB	07:09 19:06															
04/07/2021	DOM																
05/07/2021	SEG																
06/07/2021	TER	07:22 19:15															
07/07/2021	QUA																
08/07/2021	QUI																
09/07/2021	SEX														12:00		
10/07/2021	SAB																
11/07/2021	DOM																
12/07/2021	SEG														12:00		
13/07/2021	TER																
14/07/2021	QUA																
15/07/2021	QUI	07:13 19:17										00:17					
16/07/2021	SEX																
17/07/2021	SAB																
18/07/2021	DOM	07:19 +07:17											08:00				
19/07/2021	SEG																
20/07/2021	TER																
21/07/2021	QUA	07:23 19:12															
22/07/2021	QUI																
23/07/2021	SEX																
24/07/2021	SAB	07:12 19:51											00:51				
25/07/2021	DOM																
26/07/2021	SEG																
27/07/2021	TER	07:15 19:47											00:47				
28/07/2021	QUA																
29/07/2021	QUI																
30/07/2021	SEX	07:24 +07:10												08:00			
31/07/2021	SAB																

Saldo de Horas Anterior: 003:38 (A PAGAR) Saldo do Período (01/07/2021 à 31/07/2021) : 001:55 (A COMPENSAR) Saldo de Horas Atual: 001:43 (A PAGAR)

Eventos do Movimento do período de 01/07/2021 à 31/07/2021

0155 ADICIONAL NOTURNO 20% 016:00
0182 FALTAS (EM HORAS) 024:00

Observação

Data : ___/___/___ Data : ___/___/___
Funcionário Chefia Imediata



Relatório de Acompanhamento Mensal do termo de colaboração 001/2020
Hospital Municipal Oceânico de Niterói



Cartão de Ponto
VIVA RIO
Emissão: Julho/2021

Página 87 de 250

Seção: N.32.6 - HOSPITAL MUNICIPAL OCEANICO DE NITEROI
010.13
001598

SUSSEKIND MENDONCA, 200
CEPJ-- 00.343.941/0032-24

Data: 04/08/2021
Período: 01/07/2021 à 31/07/2021

Chapa	Nome do Funcionário		Cargo	Quantidade de Horas						
	Carteira de Trabalho	Função		Exec	Ad.Not	Atraso	Falta	Abono		
Data	Ent1	Sai1	Ent2	Sai2	Ent3	Sai3	Ent4	Sai4	Ent5	Sai5
N3226178 64833 - 086			JESUS VANDER CLEVELARES DE JESUS							
			Fisioterapeuta							
01/07/2021	QUI									
02/07/2021	SEX									
03/07/2021	SAB	Troca de Escala								12:00
04/07/2021	DOM									
05/07/2021	SEG	07:30 19:00						00:30		
06/07/2021	TER									
07/07/2021	QUA									
08/07/2021	QUI									
09/07/2021	SEX									
10/07/2021	SAB	Troca de Escala								12:00
11/07/2021	DOM									
12/07/2021	SEG	07:29 18:55						00:29		
13/07/2021	TER									
14/07/2021	QUA	19:09 +07:21					00:21	08:00		
15/07/2021	QUI									
16/07/2021	SEX									
17/07/2021	SAB	07:00 +06:59						08:00		
18/07/2021	DOM									
19/07/2021	SEG	07:22 19:00						00:22		
20/07/2021	TER									
21/07/2021	QUA									
22/07/2021	QUI									
23/07/2021	SEX									
24/07/2021	SAB	06:58 +06:46					01:00	08:00		
25/07/2021	DOM									
26/07/2021	SEG	07:00 18:54								
27/07/2021	TER									
28/07/2021	QUA	19:07 +07:21					00:21	08:00		
29/07/2021	QUI									
30/07/2021	SEX									
31/07/2021	SAB									12:00

Saldo de Horas Anterior: 003:49 (A PAGAR) Saldo do Período (01/07/2021 à 31/07/2021) : 000:21 (A COMPENSAR) Saldo de Horas Atual: 003:28 (A PAGAR)

Eventos do Movimento do período de 01/07/2021 à 31/07/2021

0155	ADICIONAL NOTURNO 20%	032:00
0182	FALTAS (EM HORAS)	012:00

Observação

Data : ___/___/___ Data : ___/___/___
Funcionário
Chefia Imediata



Relatório de Acompanhamento Mensal do termo de colaboração 001/2020
Hospital Municipal Oceânico de Niterói



Cartão de Ponto
 VIVA RIO
 Emissão: Julho/2021

Página 88 de 250

Seção: N.32.6 - HOSPITAL MUNICIPAL OCEANICO DE NITEROI
 010.13
 001598

SUSSEKIND MENDONCA, 200
 CEPJ-- 00.343.941/0032-24

Data: 04/08/2021
 Período: 01/07/2021 à 31/07/2021

Chapa	Nome do Funcionário		Cargo					Quantidade de Horas									
								Exec	Ad.Not	Atraso	Falta	Abono					
Carteira de Trabalho	Função																
Data	Ent1	Sai1	Ent2	Sai2	Ent3	Sai3	Ent4	Sai4	Ent5	Sai5	Exec	Ad.Not	Atraso	Falta	Abono		
N3226024 20972 - 161	JHENYFER ALVES DE SOUZA		Assistente Administrativo					Assistente									
01/07/2021	QUI	Home	Office												108:00		
02/07/2021	SEX	Home	Office												108:00		
03/07/2021	SAB																
04/07/2021	DOM																
05/07/2021	SEG	Home	Office												108:00		
06/07/2021	TER	Home	Office												108:00		
07/07/2021	QUA	Home	Office												108:00		
08/07/2021	QUI	Home	Office												108:00		
09/07/2021	SEX	Home	Office												108:00		
10/07/2021	SAB																
11/07/2021	DOM																
12/07/2021	SEG	Home	Office												108:00		
13/07/2021	TER	Home	Office												108:00		
14/07/2021	QUA	Home	Office												108:00		
15/07/2021	QUI	Home	Office												108:00		
16/07/2021	SEX	Home	Office												108:00		
17/07/2021	SAB																
18/07/2021	DOM																
19/07/2021	SEG	Home	Office												108:00		
20/07/2021	TER	Home	Office												108:00		
21/07/2021	QUA	Home	Office												108:00		
22/07/2021	QUI	Home	Office												108:00		
23/07/2021	SEX	Home	Office												108:00		
24/07/2021	SAB																
25/07/2021	DOM																
26/07/2021	SEG	Home	Office												108:00		
27/07/2021	TER	Home	Office												108:00		
28/07/2021	QUA	Home	Office												108:00		
29/07/2021	QUI	Home	Office												108:00		
30/07/2021	SEX	Home	Office												108:00		
31/07/2021	SAB																
Saldo de Horas Anterior:		Saldo do Período (01/07/2021 à 31/07/2021) :					Saldo de Horas Atual:										
000:00 (A COMPENSAR)		000:00 (A COMPENSAR)					000:00 (A COMPENSAR)										

Observação

Data : ___/___/___ Data : ___/___/___
Funcionário **Chefia Imediata**



**Relatório de Acompanhamento Mensal do termo de colaboração 001/2020
Hospital Municipal Oceânico de Niterói**



Cartão de Ponto
VIVA RIO
Emissão: Julho/2021

Página 89 de 250

Seção: N.32.6 - HOSPITAL MUNICIPAL OCEANICO DE NITEROI
010.13
001598

SUSSEKIND MENDONCA, 200
CEPJ-- 00.343.941/0032-24

Data: 04/08/2021
Período: 01/07/2021 à 31/07/2021

Chapa	Nome do Funcionário		Cargo					Quantidade de Horas							
	Carteira de Trabalho	Função						Exec	Ad.Not	Atraso	Falta	Abono			
Data	Ent1	Sai1	Ent2	Sai2	Ent3	Sai3	Ent4	Sai4	Ent5	Sai5					
N3226308			JHESYCKA DOS SANTOS DA COSTA												
9517791 - 0040			Tecnico de Enfermagem				Tecnico de Enfermagem								
01/07/2021	QUI														
02/07/2021	SEX														
03/07/2021	SAB	07:21	18:41									00:40			
04/07/2021	DOM														
05/07/2021	SEG														
06/07/2021	TER	07:06	19:19								00:19				
07/07/2021	QUA														
08/07/2021	QUI														
09/07/2021	SEX	06:55	18:33									00:27			
10/07/2021	SAB														
11/07/2021	DOM														
12/07/2021	SEG	07:01	19:17								00:17				
13/07/2021	TER														
14/07/2021	QUA														
15/07/2021	QUI	06:53	18:42									00:18			
16/07/2021	SEX														
17/07/2021	SAB														
18/07/2021	DOM	06:54	19:17								00:17				
19/07/2021	SEG														
20/07/2021	TER														
21/07/2021	QUA	07:12	18:33									00:27			
22/07/2021	QUI														
23/07/2021	SEX														
24/07/2021	SAB	06:59	18:06									00:54			
25/07/2021	DOM														
26/07/2021	SEG														
27/07/2021	TER	06:59	18:28									00:32			
28/07/2021	QUA														
29/07/2021	QUI														
30/07/2021	SEX	07:44	19:13									00:31			
31/07/2021	SAB														

Saldo de Horas Anterior:
003:26 (A PAGAR)

Saldo do Período (01/07/2021 à 31/07/2021) :
002:56 (A PAGAR)

Saldo de Horas Atual:
006:22 (A PAGAR)

Observação

Data : ___/___/___

Funcionário

Data : ___/___/___

Chefia Imediata



Relatório de Acompanhamento Mensal do termo de colaboração 001/2020
Hospital Municipal Oceânico de Niterói



Cartão de Ponto
 VIVA RIO
 Emissão: Julho/2021

Página 90 de 250

Seção: N.32.6 - HOSPITAL MUNICIPAL OCEANICO DE NITEROI
 010.13
 001598

SUSSEKIND MENDONCA, 200
 CPF-- 00.343.941/0032-24

Data: 04/08/2021
 Período: 01/07/2021 à 31/07/2021

Chapa	Nome do Funcionário		Cargo					Quantidade de Horas				
	Carteira de Trabalho	Função	Ent1	Ent2	Ent3	Ent4	Ent5	Exec	Ad.Not	Atraso	Falta	Abono
00180302 52352 - 100	JOANA ANDRE AUGUSTO Assistente Administrativo	Assistente										
01/07/2021	QUI 06:50 17:53									00:57		
02/07/2021	SEX											
03/07/2021	SAB 06:00 17:48											
04/07/2021	DOM											
05/07/2021	SEG 05:43 17:44											
06/07/2021	TER											
07/07/2021	QUA 05:41 17:41											
08/07/2021	QUI											
09/07/2021	SEX 05:58 17:48											
10/07/2021	SAB											
11/07/2021	DOM 05:40 17:46							00:20				
12/07/2021	SEG											
13/07/2021	TER 05:56 17:48											
14/07/2021	QUA											
15/07/2021	QUI 05:48 17:52											
16/07/2021	SEX											
17/07/2021	SAB 06:04 18:01											
18/07/2021	DOM											
19/07/2021	SEG 05:47 17:50											
20/07/2021	TER											
21/07/2021	QUA 05:59 18:02											
22/07/2021	QUI											
23/07/2021	SEX 05:54 17:48											
24/07/2021	SAB											
25/07/2021	DOM 05:48 17:41									00:19		
26/07/2021	SEG											
27/07/2021	TER 05:47 17:44									00:16		
28/07/2021	QUA											
29/07/2021	QUI 05:35 17:37											
30/07/2021	SEX											
31/07/2021	SAB 06:17 18:15											
Saldo de Horas Anterior:			Saldo do Período (01/07/2021 à 31/07/2021) :					Saldo de Horas Atual:				
001:23 (A COMPENSAR)			001:12 (A PAGAR)					000:11 (A COMPENSAR)				

Observação

Data : ___/___/___ Data : ___/___/___
 Funcionário Chefia Imediata



Relatório de Acompanhamento Mensal do termo de colaboração 001/2020
Hospital Municipal Oceânico de Niterói



Cartão de Ponto
VIVA RIO
Emissão: Julho/2021

Página 91 de 250

Seção: N.32.6 - HOSPITAL MUNICIPAL OCEANICO DE NITEROI
010.13
001598

SUSSEKIND MENDONCA, 200
CEPJ-- 00.343.941/0032-24

Data: 04/08/2021
Período: 01/07/2021 à 31/07/2021

Chapa	Nome do Funcionário		Cargo					Quantidade de Horas									
	Carteira de Trabalho	Função	Ent1	Sai1	Ent2	Sai2	Ent3	Sai3	Ent4	Sai4	Ent5	Sai5	Exec	Ad.Not	Atraso	Falta	Abono
00181937		JOAO VICTOR PEREIRA BARRIAS															
2544780 - 0050		AUXILIAR ADMINISTRATIVO															
01/07/2021	QUI	07:04 18:50											02:46				
02/07/2021	SEX	08:02 17:23											00:23				
03/07/2021	SAB																
04/07/2021	DOM																
05/07/2021	SEG	07:48 19:00											02:12				
06/07/2021	TER	07:50 17:01															
07/07/2021	QUA	08:02 18:23											01:23				
08/07/2021	QUI	07:54 16:53															
09/07/2021	SEX	08:13 19:11											02:11				
10/07/2021	SAB																
11/07/2021	DOM																
12/07/2021	SEG	07:49 17:04															
13/07/2021	TER	08:08 16:55															
14/07/2021	QUA	07:02 17:14											01:12				
15/07/2021	QUI	08:02 17:02															
16/07/2021	SEX	07:56 17:06															
17/07/2021	SAB																
18/07/2021	DOM																
19/07/2021	SEG	08:19 17:59											00:40				
20/07/2021	TER	08:05 17:10															
21/07/2021	QUA	07:59 17:15															
22/07/2021	QUI	08:57 17:08													00:57		
23/07/2021	SEX	08:02 18:09											01:00				
24/07/2021	SAB																
25/07/2021	DOM																
26/07/2021	SEG	08:05 18:13											01:00				
27/07/2021	TER	09:04 17:10													01:04		
28/07/2021	QUA	08:03 16:54															
29/07/2021	QUI	09:04 18:29											00:25				
30/07/2021	SEX	07:59 17:58											00:58				
31/07/2021	SAB																

Saldo de Horas Anterior:
003:26 (A PAGAR)

Saldo do Período (01/07/2021 à 31/07/2021) :
012:09 (A COMPENSAR)

Saldo de Horas Atual:
008:43 (A COMPENSAR)

Observação

Data : ___/___/___

Funcionário

Data : ___/___/___

Chefia Imediata



Relatório de Acompanhamento Mensal do termo de colaboração 001/2020
Hospital Municipal Oceânico de Niterói



Cartão de Ponto
VIVA RIO
Emissão: Julho/2021

Página 92 de 250

Seção: N.32.6 - HOSPITAL MUNICIPAL OCEANICO DE NITEROI
010.13
001598

SUSSEKIND MENDONCA, 200
CPF-- 00.343.941/0032-24

Data: 04/08/2021
Período: 01/07/2021 à 31/07/2021

Chapa	Nome do Funcionário		Cargo					Quantidade de Horas							
	Carteira de Trabalho	Função						Exec	Ad.Not	Atraso	Falta	Abono			
Data	Ent1	Sai1	Ent2	Sai2	Ent3	Sai3	Ent4	Sai4	Ent5	Sai5					
N3226385 10505 - 063			JOCELIA MARIANO Fisioterapeuta												
01/07/2021	QUI	07:06	+07:50								00:50	08:00			
02/07/2021	SEX														
03/07/2021	SAB														
04/07/2021	DOM														
05/07/2021	SEG														
06/07/2021	TER														
07/07/2021	QUA														
08/07/2021	QUI	06:54	+07:51								00:51	08:00			
09/07/2021	SEX														
10/07/2021	SAB	19:46	+07:02									08:00	00:44		
11/07/2021	DOM														
12/07/2021	SEG														
13/07/2021	TER														
14/07/2021	QUA														
15/07/2021	QUI	06:59	+07:27								00:27	08:00			
16/07/2021	SEX														
17/07/2021	SAB														
18/07/2021	DOM														
19/07/2021	SEG														
20/07/2021	TER														
21/07/2021	QUA														
22/07/2021	QUI	07:07	+07:32								00:32	08:00			
23/07/2021	SEX														
24/07/2021	SAB	18:50	+07:02									08:00			
25/07/2021	DOM														
26/07/2021	SEG														
27/07/2021	TER														
28/07/2021	QUA														
29/07/2021	QUI	06:59	+05:58									08:00	01:02		
30/07/2021	SEX														
31/07/2021	SAB														

Saldo de Horas Anterior: 003:13 (A COMPENSAR) Saldo do Período (01/07/2021 à 31/07/2021) : 000:54 (A COMPENSAR) Saldo de Horas Atual: 004:07 (A COMPENSAR)

Eventos do Movimento do período de 01/07/2021 à 31/07/2021
0155 ADICIONAL NOTURNO 20% 056:00

Observação

Data : ___/___/___ Data : ___/___/___
Funcionário Chefia Imediata



Relatório de Acompanhamento Mensal do termo de colaboração 001/2020
Hospital Municipal Oceânico de Niterói



Cartão de Ponto
VIVA RIO
Emissão: Julho/2021

Página 93 de 250

Seção: N.32.6 - HOSPITAL MUNICIPAL OCEANICO DE NITEROI
010.13
001598

SUSSEKIND MENDONCA, 200
CEPJ-- 00.343.941/0032-24

Data: 04/08/2021
Período: 01/07/2021 à 31/07/2021

Carteira de Trabalho	Chapa	Nome do Funcionário										Quantidade de Horas				
		Função	Cargo										Exec	Ad.Not	Atraso	Falta
Data	Ent1	Sai1	Ent2	Sai2	Ent3	Sai3	Ent4	Sai4	Ent5	Sai5						
	00180937	JOIANE ROSA DE OLIVEIRA														
	5791486 - 0040	AUXILIAR ADMINISTRATIVO														
01/07/2021	QUI															
02/07/2021	SEX	Atestado Médico														12:00
03/07/2021	SAB															
04/07/2021	DOM	18:30	+06:59									00:30	08:00			
05/07/2021	SEG															
06/07/2021	TER	18:37	+06:58									00:23	08:00			
07/07/2021	QUA															
08/07/2021	QUI	19:04	+06:59										08:00			
09/07/2021	SEX															
10/07/2021	SAB	18:32	+06:54									00:28	08:00			
11/07/2021	DOM															
12/07/2021	SEG	18:54	+07:02										08:00			
13/07/2021	TER															
14/07/2021	QUA	18:49	+07:01										08:00			
15/07/2021	QUI															
16/07/2021	SEX	18:52	+06:55										08:00			
17/07/2021	SAB															
18/07/2021	DOM	18:46	+06:55										08:00			
19/07/2021	SEG															
20/07/2021	TER	18:48	+06:56										08:00			
21/07/2021	QUA															
22/07/2021	QUI	18:48	+07:00										08:00			
23/07/2021	SEX															
24/07/2021	SAB	18:52	+07:02										08:00			
25/07/2021	DOM															
26/07/2021	SEG	18:57	+07:00										08:00			
27/07/2021	TER															
28/07/2021	QUA	19:04	+06:57										08:00			
29/07/2021	QUI															
30/07/2021	SEX	18:48	+07:00										08:00			
31/07/2021	SAB															

Saldo de Horas Anterior: 004:10 (A COMPENSAR) Saldo do Período (01/07/2021 à 31/07/2021) : 001:21 (A COMPENSAR) Saldo de Horas Atual: 005:31 (A COMPENSAR)

Eventos do Movimento do período de 01/07/2021 à 31/07/2021

0155 ADICIONAL NOTURNO 20% 112:00

Observação

Data : ___/___/___ Data : ___/___/___
Funcionário Chefia Imediata



Relatório de Acompanhamento Mensal do termo de colaboração 001/2020
Hospital Municipal Oceânico de Niterói



Cartão de Ponto
 VIVA RIO
 Emissão: Julho/2021

Página 94 de 250

Seção: N.32.6 - HOSPITAL MUNICIPAL OCEANICO DE NITEROI
 010.13
 001598

SUSSEKIND MENDONCA, 200
 CPF-- 00.343.941/0032-24

Data: 04/08/2021
 Período: 01/07/2021 à 31/07/2021

Chapa	Nome do Funcionário					Cargo	Quantidade de Horas								
	Carteira de Trabalho	Função					Exec	Ad.Not	Atraso	Falta	Abono				
Data	Ent1	Sai1	Ent2	Sai2	Ent3	Sai3	Ent4	Sai4	Ent5	Sai5					
00180358															
79164 - 148															
01/07/2021	QUI	09:48	18:47												
02/07/2021	SEX	11:19	17:03												
03/07/2021	SAB														
04/07/2021	DOM														
05/07/2021	SEG	10:53	17:08												
06/07/2021	TER	10:35	20:06								00:31				
07/07/2021	QUA	09:14	18:28								00:28				
08/07/2021	QUI	09:27	17:37										00:50		
09/07/2021	SEX	10:45	19:11										00:34		
10/07/2021	SAB														
11/07/2021	DOM														
12/07/2021	SEG	09:59	19:00												
13/07/2021	TER	09:50	17:16										01:34		
14/07/2021	QUA	09:26	18:27												
15/07/2021	QUI	10:28	19:28												
16/07/2021	SEX	08:56	18:03												
17/07/2021	SAB														
18/07/2021	DOM														
19/07/2021	SEG	09:52	18:52												
20/07/2021	TER	10:01	19:06												
21/07/2021	QUA	09:27	17:24										01:03		
22/07/2021	QUI	09:40	17:46										00:40		
23/07/2021	SEX	10:03	19:12												
24/07/2021	SAB														
25/07/2021	DOM														
26/07/2021	SEG	09:40	18:42												
27/07/2021	TER	09:30	19:15								00:45				
28/07/2021	QUA	09:07	17:10										00:50		
29/07/2021	QUI	08:58	18:39								00:39				
30/07/2021	SEX	09:01	22:21								04:21	00:24			
31/07/2021	SAB														

Saldo de Horas Anterior: 000:04 (A COMPENSAR) Saldo do Período (01/07/2021 à 31/07/2021) : 004:48 (A PAGAR) Saldo de Horas Atual: 004:44 (A PAGAR)

Eventos do Movimento do período de 01/07/2021 à 31/07/2021

0155 ADICIONAL NOTURNO 20% 000:24

Observação

Data : ___/___/___ Data : ___/___/___
 Funcionário Chefia Imediata



Relatório de Acompanhamento Mensal do termo de colaboração 001/2020
Hospital Municipal Oceânico de Niterói



Cartão de Ponto
 VIVA RIO
 Emissão: Julho/2021

Página 95 de 250

Seção: N.32.6 - HOSPITAL MUNICIPAL OCEANICO DE NITEROI
 010.13
 001598

SUSSEKIND MENDONCA, 200
 CEPJ-- 00.343.941/0032-24

Data: 04/08/2021
 Período: 01/07/2021 à 31/07/2021

Carteira de Trabalho Data	Chapa Ent1	Nome do Funcionário Função					Cargo	Quantidade de Horas								
		Sai1	Ent2	Sai2	Ent3	Sai3		Ent4	Sai4	Ent5	Sai5	Exec	Ad.Not	Atraso	Falta	Abono
	N3226140 95020 - 156	JONATHAN RIBEIRO LOPES Maqueiro					Tecnico									
01/07/2021	QUI															
02/07/2021	SEX 18:36 +07:02										00:26	08:00				
03/07/2021	SAB															
04/07/2021	DOM 19:27 +07:01											08:00	00:26			
05/07/2021	SEG															
06/07/2021	TER 18:31 +07:03										00:32	08:00				
07/07/2021	QUA															
08/07/2021	QUI 18:46 +07:02											08:00				
09/07/2021	SEX															
10/07/2021	SAB 19:19 +07:01											08:00	00:18			
11/07/2021	DOM															
12/07/2021	SEG 18:29 +07:04										00:35	08:00				
13/07/2021	TER															
14/07/2021	QUA 18:34 +06:34											08:00				
15/07/2021	QUI															
16/07/2021	SEX 19:18 +07:00											08:00	00:18			
17/07/2021	SAB															
18/07/2021	DOM 19:07 +07:01											08:00				
19/07/2021	SEG															
20/07/2021	TER 19:11 +07:05											08:00				
21/07/2021	QUA															
22/07/2021	QUI 18:15 +06:10											08:00				
23/07/2021	SEX															
24/07/2021	SAB 19:03 +07:00											08:00				
25/07/2021	DOM															
26/07/2021	SEG 18:41 +06:39											08:00				
27/07/2021	TER															
28/07/2021	QUA 18:55 +07:01											08:00				
29/07/2021	QUI															
30/07/2021	SEX 18:38 +07:03										00:25	08:00				
31/07/2021	SAB															

Saldo de Horas Anterior: 001:23 (A PAGAR) Saldo do Período (01/07/2021 à 31/07/2021) : 000:56 (A COMPENSAR) Saldo de Horas Atual: 000:27 (A PAGAR)

Eventos do Movimento do período de 01/07/2021 à 31/07/2021
 0155 ADICIONAL NOTURNO 20% 120:00

Observação

Data : ___/___/___ Data : ___/___/___
 Funcionário Chefia Imediata



Relatório de Acompanhamento Mensal do termo de colaboração 001/2020
Hospital Municipal Oceânico de Niterói



Cartão de Ponto
VIVA RIO
Emissão: Julho/2021

Página 96 de 250

Seção: N.32.6 - HOSPITAL MUNICIPAL OCEANICO DE NITEROI
010.13
001598

SUSSEKIND MENDONCA, 200
CEPJ-- 00.343.941/0032-24

Data: 04/08/2021
Período: 01/07/2021 à 31/07/2021

Chapa	Nome do Funcionário		Cargo					Quantidade de Horas							
	Carteira de Trabalho	Função						Exec	Ad.Not	Atraso	Falta	Abono			
Data	Ent1	Sai1	Ent2	Sai2	Ent3	Sai3	Ent4	Sai4	Ent5	Sai5					
N3226336			JONATHAN STYFFER BASTOS RAMOS												
7469231 - 0040			Tecnico de Enfermagem				Tecnico de Enfermagem								
01/07/2021	QUI	18:56	+07:31								00:31	08:00			
02/07/2021	SEX														
03/07/2021	SAB														
04/07/2021	DOM	18:34	+06:36									08:00			
05/07/2021	SEG														
06/07/2021	TER														
07/07/2021	QUA	19:25	+07:27									08:00			
08/07/2021	QUI														
09/07/2021	SEX														
10/07/2021	SAB	19:10	+06:35									08:00	00:35		
11/07/2021	DOM														
12/07/2021	SEG														
13/07/2021	TER	18:57	+07:26									00:26	08:00		
14/07/2021	QUA														
15/07/2021	QUI														
16/07/2021	SEX	19:15	+06:29									08:00	00:46		
17/07/2021	SAB														
18/07/2021	DOM														
19/07/2021	SEG	19:11	+07:07									08:00			
20/07/2021	TER														
21/07/2021	QUA														
22/07/2021	QUI	19:05	+07:26									00:26	08:00		
23/07/2021	SEX														
24/07/2021	SAB														
25/07/2021	DOM	18:47	+07:00									08:00			
26/07/2021	SEG														
27/07/2021	TER														
28/07/2021	QUA	19:12	+06:41									08:00	00:31		
29/07/2021	QUI														
30/07/2021	SEX														
31/07/2021	SAB	19:14	*									01:00	18:17		

Saldo de Horas Anterior: 003:37 (A COMPENSAR) Saldo do Período (01/07/2021 à 31/07/2021) : 000:31 (A COMPENSAR) Saldo de Horas Atual: 004:08 (A COMPENSAR)

Eventos do Movimento do período de 01/07/2021 à 31/07/2021
0155 ADICIONAL NOTURNO 20% 098:17

Observação

Data : ___/___/___ Data : ___/___/___
Funcionário Chefia Imediata



Relatório de Acompanhamento Mensal do termo de colaboração 001/2020
Hospital Municipal Oceânico de Niterói



Cartão de Ponto
 VIVA RIO
 Emissão: Julho/2021

Página 97 de 250

Seção: N.32.6 - HOSPITAL MUNICIPAL OCEANICO DE NITEROI
 010.13
 001598

SUSSEKIND MENDONCA, 200
 CPF-- 00.343.941/0032-24

Data: 04/08/2021
 Período: 01/07/2021 à 31/07/2021

Chapa	Nome do Funcionário		Cargo					Quantidade de Horas				
	Carteira de Trabalho	Função	Ent1	Ent2	Ent3	Ent4	Ent5	Exec	Ad.Not	Atraso	Falta	Abono
00180517 67188 - 174	JORGE LUCAS FERREIRA SOARES Maqueiro											
01/07/2021	QUI 07:03 18:58											
02/07/2021	SEX											
03/07/2021	SAB 06:57 18:59											
04/07/2021	DOM											
05/07/2021	SEG 07:13 19:00											
06/07/2021	TER											
07/07/2021	QUA 06:55 19:06											
08/07/2021	QUI											
09/07/2021	SEX 06:54 19:00											
10/07/2021	SAB											
11/07/2021	DOM 06:51 19:16							00:16				
12/07/2021	SEG											
13/07/2021	TER 07:09 19:06											
14/07/2021	QUA											
15/07/2021	QUI 07:22 19:08											
16/07/2021	SEX											
17/07/2021	SAB 07:03 20:00							01:00				
18/07/2021	DOM											
19/07/2021	SEG 06:59 19:06											
20/07/2021	TER											
21/07/2021	QUA 07:27 20:02							00:35				
22/07/2021	QUI											
23/07/2021	SEX 07:13 19:03											
24/07/2021	SAB											
25/07/2021	DOM 06:54 19:01											
26/07/2021	SEG											
27/07/2021	TER 06:58 20:01							01:00				
28/07/2021	QUA											
29/07/2021	QUI 06:50 19:04											
30/07/2021	SEX											
31/07/2021	SAB 07:18 19:02									00:16		
Saldo de Horas Anterior:			Saldo do Período (01/07/2021 à 31/07/2021) :					Saldo de Horas Atual:				
005:36 (A PAGAR)			002:35 (A COMPENSAR)					003:01 (A PAGAR)				

Observação

Data : ___/___/___ Data : ___/___/___
 Funcionário Chefia Imediata



Relatório de Acompanhamento Mensal do termo de colaboração 001/2020
Hospital Municipal Oceânico de Niterói



Cartão de Ponto
VIVA RIO
Emissão: Julho/2021

Página 98 de 250

Seção: N.32.6 - HOSPITAL MUNICIPAL OCEANICO DE NITEROI
010.13
001598

SUSSEKIND MENDONCA, 200
CPF-- 00.343.941/0032-24

Data: 04/08/2021
Período: 01/07/2021 à 31/07/2021

Chapa	Nome do Funcionário		Cargo					Quantidade de Horas				
	Carteira de Trabalho	Função	Ent1	Ent2	Ent3	Ent4	Ent5	Exec	Ad.Not	Atraso	Falta	Abono
00180787 3062 - 162	JORGE LUIS MACIEL DE SOUSA	Auxiliar de Rouparia										
01/07/2021	QUI 06:49 19:03											
02/07/2021	SEX											
03/07/2021	SAB 06:51 +07:37							08:00				
04/07/2021	DOM											
05/07/2021	SEG 06:52 +07:12							08:00				
06/07/2021	TER											
07/07/2021	QUA 06:50 19:44							00:44				
08/07/2021	QUI											
09/07/2021	SEX 07:03 19:17							00:17				
10/07/2021	SAB											
11/07/2021	DOM 06:50 +07:16							08:00				
12/07/2021	SEG											
13/07/2021	TER 06:52 19:21							00:21				
14/07/2021	QUA											
15/07/2021	QUI 07:00 19:22							00:22				
16/07/2021	SEX											
17/07/2021	SAB 06:57 +07:48							08:00				
18/07/2021	DOM											
19/07/2021	SEG										12:00	
20/07/2021	TER											
21/07/2021	QUA 07:04 19:15											
22/07/2021	QUI											
23/07/2021	SEX 06:52 19:11											
24/07/2021	SAB											
25/07/2021	DOM 07:02 19:10											
26/07/2021	SEG											
27/07/2021	TER Troca de Escala											12:00
28/07/2021	QUA											
29/07/2021	QUI 06:58 15:28								03:32			
30/07/2021	SEX											
31/07/2021	SAB										12:00	

Saldo de Horas Anterior: 003:55 (A COMPENSAR) Saldo do Período (01/07/2021 à 31/07/2021) : 001:48 (A PAGAR) Saldo de Horas Atual: 002:07 (A COMPENSAR)

Eventos do Movimento do período de 01/07/2021 à 31/07/2021

0155 ADICIONAL NOTURNO 20% 032:00
0182 FALTAS (EM HORAS) 024:00

Observação

Data : ___/___/___ Data : ___/___/___
Funcionário Chefia Imediata



Relatório de Acompanhamento Mensal do termo de colaboração 001/2020
Hospital Municipal Oceânico de Niterói



Cartão de Ponto
VIVA RIO
Emissão: Julho/2021

Página 99 de 250

Seção: N.32.6 - HOSPITAL MUNICIPAL OCEANICO DE NITEROI
010.13
001598

SUSSEKIND MENDONCA, 200
CEPJ-- 00.343.941/0032-24

Data: 04/08/2021
Período: 01/07/2021 à 31/07/2021

Chapa	Nome do Funcionário		Cargo					Quantidade de Horas									
	Carteira de Trabalho	Função	Ent1	Sai1	Ent2	Sai2	Ent3	Sai3	Ent4	Sai4	Ent5	Sai5	Exec	Ad.Not	Atraso	Falta	Abono
N3226258 68852 - 118	JORGE LUIZ DUTRA MOURA	Enfermeiro															
01/07/2021	QUI																
02/07/2021	SEX 18:37 +06:24											00:20	08:00				
03/07/2021	SAB																
04/07/2021	DOM																
05/07/2021	SEG 19:29 +07:49											00:20	08:00				
06/07/2021	TER																
07/07/2021	QUA																
08/07/2021	QUI 18:37 +06:23												08:00				
09/07/2021	SEX																
10/07/2021	SAB																
11/07/2021	DOM 19:31 +07:43												08:00				
12/07/2021	SEG																
13/07/2021	TER																
14/07/2021	QUA 18:27 +06:48											00:33	08:00				
15/07/2021	QUI																
16/07/2021	SEX																
17/07/2021	SAB 19:29 +07:36												08:00				
18/07/2021	DOM																
19/07/2021	SEG																
20/07/2021	TER 18:44 +06:28												08:00	00:16			
21/07/2021	QUA																
22/07/2021	QUI																
23/07/2021	SEX 19:35 +07:33												08:00				
24/07/2021	SAB																
25/07/2021	DOM																
26/07/2021	SEG 18:47 +06:33												08:00				
27/07/2021	TER																
28/07/2021	QUA																
29/07/2021	QUI 19:32 +07:14												08:00	00:18			
30/07/2021	SEX																
31/07/2021	SAB																

Saldo de Horas Anterior: 000:00 (A COMPENSAR) Saldo do Período (01/07/2021 à 31/07/2021) : 000:19 (A COMPENSAR) Saldo de Horas Atual: 000:19 (A COMPENSAR)

Eventos do Movimento do período de 01/07/2021 à 31/07/2021
0155 ADICIONAL NOTURNO 20% 080:00

Observação

Data : ___/___/___ Data : ___/___/___
Funcionário Chefia Imediata



Relatório de Acompanhamento Mensal do termo de colaboração 001/2020
Hospital Municipal Oceânico de Niterói



Cartão de Ponto
 VIVA RIO
 Emissão: Julho/2021

Página 100 de 250

Seção: N.32.6 - HOSPITAL MUNICIPAL OCEANICO DE NITEROI
 010.13
 001598

SUSSEKIND MENDONCA, 200
 CEPJ-- 00.343.941/0032-24

Data: 04/08/2021
 Período: 01/07/2021 à 31/07/2021

Chapa	Nome do Funcionário		Cargo					Quantidade de Horas									
	Carteira de Trabalho	Função	Ent1	Sai1	Ent2	Sai2	Ent3	Sai3	Ent4	Sai4	Ent5	Sai5	Exec	Ad.Not	Atraso	Falta	Abono
00180630 10325 - 136		JOSE ANTONIO VIEIRA DAMASCENO Tecnico de Enfermagem															
01/07/2021	QUI																
02/07/2021	SEX	19:34 +06:44										08:00	00:50				
03/07/2021	SAB																
04/07/2021	DOM																
05/07/2021	SEG	18:57 +07:07										08:00					
06/07/2021	TER																
07/07/2021	QUA																
08/07/2021	QUI	19:13 +06:43										08:00	00:30				
09/07/2021	SEX																
10/07/2021	SAB																
11/07/2021	DOM	20:06 +06:55										08:00	01:11				
12/07/2021	SEG																
13/07/2021	TER																
14/07/2021	QUA	19:28 +06:17										08:00	01:11				
15/07/2021	QUI																
16/07/2021	SEX																
17/07/2021	SAB	19:41 +06:09										08:00	01:32				
18/07/2021	DOM																
19/07/2021	SEG																
20/07/2021	TER	19:03 +06:51										08:00					
21/07/2021	QUA																
22/07/2021	QUI																
23/07/2021	SEX	19:14 +06:54										08:00	00:20				
24/07/2021	SAB																
25/07/2021	DOM																
26/07/2021	SEG	18:48 +06:40										08:00					
27/07/2021	TER																
28/07/2021	QUA																
29/07/2021	QUI	19:02 +07:08										08:00					
30/07/2021	SEX																
31/07/2021	SAB																

Saldo de Horas Anterior: 002:35 (A PAGAR) Saldo do Período (01/07/2021 à 31/07/2021) : 005:34 (A PAGAR) Saldo de Horas Atual: 008:09 (A PAGAR)

Eventos do Movimento do período de 01/07/2021 à 31/07/2021
 0155 ADICIONAL NOTURNO 20% 080:00

Observação

Data : ___/___/___ Data : ___/___/___
 Funcionário Chefia Imediata



Relatório de Acompanhamento Mensal do termo de colaboração 001/2020
Hospital Municipal Oceânico de Niterói



Cartão de Ponto
 VIVA RIO
 Emissão: Julho/2021

Página 101 de 250

Seção: N.32.6 - HOSPITAL MUNICIPAL OCEANICO DE NITEROI
 010.13
 001598

SUSSEKIND MENDONCA, 200
 CPF-- 00.343.941/0032-24

Data: 04/08/2021
 Período: 01/07/2021 à 31/07/2021

Chapa	Nome do Funcionário		Cargo					Quantidade de Horas				
	Carteira de Trabalho	Função	Ent1	Ent2	Ent3	Ent4	Ent5	Exec	Ad.Not	Atraso	Falta	Abono
00180426 77992 - 040	JOSE DAVID TELLES LOBO MENDES	Psicologo										
01/07/2021	QUI											
02/07/2021	SEX 11:52 19:02								04:50			
03/07/2021	SAB 06:52 19:00											
04/07/2021	DOM 06:54 19:01											
05/07/2021	SEG											
06/07/2021	TER											
07/07/2021	QUA											
08/07/2021	QUI											
09/07/2021	SEX											
10/07/2021	SAB 07:01 19:00											
11/07/2021	DOM 06:59 19:00											
12/07/2021	SEG											
13/07/2021	TER											
14/07/2021	QUA											
15/07/2021	QUI											
16/07/2021	SEX 07:07 19:01											
17/07/2021	SAB 07:15 19:00											
18/07/2021	DOM 07:00 18:59											
19/07/2021	SEG											
20/07/2021	TER											
21/07/2021	QUA											
22/07/2021	QUI											
23/07/2021	SEX											
24/07/2021	SAB 07:04 19:00											
25/07/2021	DOM 07:02 19:00											
26/07/2021	SEG											
27/07/2021	TER											
28/07/2021	QUA											
29/07/2021	QUI											
30/07/2021	SEX											
31/07/2021	SAB 06:54 19:00											

Saldo de Horas Anterior: 000:36 (A COMPENSAR) Saldo do Período (01/07/2021 à 31/07/2021) : 004:50 (A PAGAR) Saldo de Horas Atual: 004:14 (A PAGAR)

Observação

Data : ___/___/___ Data : ___/___/___
 Funcionário Chefia Imediata



Relatório de Acompanhamento Mensal do termo de colaboração 001/2020
Hospital Municipal Oceânico de Niterói



Cartão de Ponto
 VIVA RIO
 Emissão: Julho/2021

Página 102 de 250

Seção: N.32.6 - HOSPITAL MUNICIPAL OCEANICO DE NITEROI
 012.13
 001995

SUSSEKIND MENDONCA, 200
 CPF-- 00.343.941/0032-24

Data: 04/08/2021
 Período: 01/07/2021 à 31/07/2021

Chapa	Nome do Funcionário		Cargo					Quantidade de Horas							
	Carteira de Trabalho	Função						Exec	Ad.Not	Atraso	Falta	Abono			
Data	Ent1	Sai1	Ent2	Sai2	Ent3	Sai3	Ent4	Sai4	Ent5	Sai5					
N3225457 90217 - 063															
		JOSE DE RIBAMAR SILVA DO NASCIMENTO													
		Analista de Cargos e Salarios					Analista de Recursos Humanos								
01/07/2021	QUI													08:00	
02/07/2021	SEX													08:00	
03/07/2021	SAB														
04/07/2021	DOM														
05/07/2021	SEG													08:00	
06/07/2021	TER													08:00	
07/07/2021	QUA													08:00	
08/07/2021	QUI													08:00	
09/07/2021	SEX													08:00	
10/07/2021	SAB														
11/07/2021	DOM														
12/07/2021	SEG													08:00	
13/07/2021	TER													08:00	
14/07/2021	QUA													08:00	
15/07/2021	QUI													08:00	
16/07/2021	SEX													08:00	
17/07/2021	SAB														
18/07/2021	DOM														
19/07/2021	SEG													08:00	
20/07/2021	TER													08:00	
21/07/2021	QUA													08:00	
22/07/2021	QUI													08:00	
23/07/2021	SEX													08:00	
24/07/2021	SAB														
25/07/2021	DOM														
26/07/2021	SEG													08:00	
27/07/2021	TER													08:00	
28/07/2021	QUA													08:00	
29/07/2021	QUI													08:00	
30/07/2021	SEX													08:00	
31/07/2021	SAB														

Saldo de Horas Anterior: 000:00 (A COMPENSAR) Saldo do Período (01/07/2021 à 31/07/2021) : 000:00 (A COMPENSAR) Saldo de Horas Atual: 000:00 (A COMPENSAR)

Eventos do Movimento do período de 01/07/2021 à 31/07/2021
 0182 FALTAS (EM HORAS) 176:00

Observação

Data : ___/___/___ Data : ___/___/___
 Funcionário Chefia Imediata



Relatório de Acompanhamento Mensal do termo de colaboração 001/2020
Hospital Municipal Oceânico de Niterói



Cartão de Ponto
 VIVA RIO
 Emissão: Julho/2021

Página 103 de 250

Seção: N.32.6 - HOSPITAL MUNICIPAL OCEANICO DE NITEROI
 010.13
 001598

SUSSEKIND MENDONCA, 200
 CPF-- 00.343.941/0032-24

Data: 04/08/2021
 Período: 01/07/2021 à 31/07/2021

Chapa	Nome do Funcionário		Cargo					Quantidade de Horas									
	Carteira de Trabalho	Função	Ent1	Sai1	Ent2	Sai2	Ent3	Sai3	Ent4	Sai4	Ent5	Sai5	Exec	Ad.Not	Atraso	Falta	Abono
N3226329 39132 - 139		JOSE HILTON ALVES DA SILVA Tecnico de Enfermagem															
01/07/2021	QUI																
02/07/2021	SEX																
03/07/2021	SAB	07:03 19:00															
04/07/2021	DOM																
05/07/2021	SEG																
06/07/2021	TER	06:12 19:12										01:00					
07/07/2021	QUA																
08/07/2021	QUI																
09/07/2021	SEX	06:13 18:43										00:30					
10/07/2021	SAB																
11/07/2021	DOM																
12/07/2021	SEG	06:26 19:14										00:48					
13/07/2021	TER																
14/07/2021	QUA																
15/07/2021	QUI	06:18 19:09										00:51					
16/07/2021	SEX																
17/07/2021	SAB																
18/07/2021	DOM	06:42 19:00										00:18					
19/07/2021	SEG																
20/07/2021	TER																
21/07/2021	QUA	07:09 19:16										00:16					
22/07/2021	QUI																
23/07/2021	SEX																
24/07/2021	SAB	06:36 18:36															
25/07/2021	DOM																
26/07/2021	SEG																
27/07/2021	TER	06:55 18:55															
28/07/2021	QUA																
29/07/2021	QUI																
30/07/2021	SEX	06:59 18:39											00:21				
31/07/2021	SAB																

Saldo de Horas Anterior: 003:40 (A COMPENSAR) Saldo do Período (01/07/2021 à 31/07/2021) : 003:22 (A COMPENSAR) Saldo de Horas Atual: 007:02 (A COMPENSAR)

Observação

Data : ___/___/___ Data : ___/___/___
 Funcionário Chefia Imediata



Relatório de Acompanhamento Mensal do termo de colaboração 001/2020
Hospital Municipal Oceânico de Niterói



Cartão de Ponto
 VIVA RIO
 Emissão: Julho/2021

Página 104 de 250

Seção: N.32.6 - HOSPITAL MUNICIPAL OCEANICO DE NITEROI
 010.13
 001598

SUSSEKIND MENDONCA, 200
 CPF-- 00.343.941/0032-24

Data: 04/08/2021
 Período: 01/07/2021 à 31/07/2021

Chapa	Nome do Funcionário		Cargo					Quantidade de Horas				
	Carteira de Trabalho	Função	Ent1	Ent2	Ent3	Ent4	Ent5	Exec	Ad.Not	Atraso	Falta	Abono
00181941 21352 - 057	JOSE RICARDO PEREIRA PINTO	Enfermeiro										
01/07/2021	QUI											
02/07/2021	SEX											
03/07/2021	SAB 06:45 19:14											
04/07/2021	DOM											
05/07/2021	SEG											
06/07/2021	TER 06:48 19:00											
07/07/2021	QUA											
08/07/2021	QUI											
09/07/2021	SEX 06:42 19:41							00:59				
10/07/2021	SAB 06:39 18:37											
11/07/2021	DOM											
12/07/2021	SEG 07:37 19:39											
13/07/2021	TER											
14/07/2021	QUA											
15/07/2021	QUI 06:47 19:35							00:35				
16/07/2021	SEX											
17/07/2021	SAB											
18/07/2021	DOM 06:45 19:18							00:18				
19/07/2021	SEG											
20/07/2021	TER											
21/07/2021	QUA 06:56 19:35							00:35				
22/07/2021	QUI											
23/07/2021	SEX											
24/07/2021	SAB 06:57 18:55											
25/07/2021	DOM											
26/07/2021	SEG											
27/07/2021	TER 06:51 19:27							00:27				
28/07/2021	QUA											
29/07/2021	QUI											
30/07/2021	SEX 06:43 19:47							01:00				
31/07/2021	SAB											

Saldo de Horas Anterior: 008:41 (A COMPENSAR) Saldo do Período (01/07/2021 à 31/07/2021) : 003:54 (A COMPENSAR) Saldo de Horas Atual: 012:35 (A COMPENSAR)

Observação

Data : ___/___/___ Data : ___/___/___
 Funcionário Chefia Imediata



**Relatório de Acompanhamento Mensal do termo de colaboração 001/2020
Hospital Municipal Oceânico de Niterói**



Cartão de Ponto
VIVA RIO
Emissão: Julho/2021

Página 105 de 250

Seção: N.32.6 - HOSPITAL MUNICIPAL OCEANICO DE NITEROI
010.13
001598

SUSSEKIND MENDONCA, 200
CPF-- 00.343.941/0032-24

Data: 04/08/2021
Período: 01/07/2021 à 31/07/2021

Chapa	Nome do Funcionário		Cargo					Quantidade de Horas									
	Carteira de Trabalho	Função	Ent1	Sai1	Ent2	Sai2	Ent3	Sai3	Ent4	Sai4	Ent5	Sai5	Exec	Ad.Not	Atraso	Falta	Abono
N3226387 4700715 - 0030	JOSEANE FRANCISCA DE ARAUJO	Tecnico de Enfermagem															
01/07/2021	QUI																
02/07/2021	SEX 08:02 19:30												100:32				
03/07/2021	SAB																
04/07/2021	DOM																
05/07/2021	SEG 08:22 19:23												100:59				
06/07/2021	TER																
07/07/2021	QUA																
08/07/2021	QUI Atestado Médico																12:00
09/07/2021	SEX																
10/07/2021	SAB																
11/07/2021	DOM Atestado Médico																12:00
12/07/2021	SEG																
13/07/2021	TER																
14/07/2021	QUA 07:14 19:18											00:18					
15/07/2021	QUI																
16/07/2021	SEX																
17/07/2021	SAB 07:28 18:45												100:43				
18/07/2021	DOM																
19/07/2021	SEG																
20/07/2021	TER 07:50 19:20												100:30				
21/07/2021	QUA																
22/07/2021	QUI																
23/07/2021	SEX 07:15 18:46																
24/07/2021	SAB																
25/07/2021	DOM																
26/07/2021	SEG 07:26 19:16																
27/07/2021	TER																
28/07/2021	QUA																
29/07/2021	QUI 07:58 18:39												101:19				
30/07/2021	SEX																
31/07/2021	SAB																

Saldo de Horas Anterior: 004:59 (A PAGAR) Saldo do Período (01/07/2021 à 31/07/2021) : 003:45 (A PAGAR) Saldo de Horas Atual: 008:44 (A PAGAR)

Observação

Data : ___/___/___ Data : ___/___/___
Funcionário
Chefia Imediata



**Relatório de Acompanhamento Mensal do termo de colaboração 001/2020
Hospital Municipal Oceânico de Niterói**



Cartão de Ponto
VIVA RIO
Emissão: Julho/2021

Página 106 de 250

Seção: N.32.6 - HOSPITAL MUNICIPAL OCEANICO DE NITEROI
010.13
001598

SUSSEKIND MENDONCA, 200
CEPJ-- 00.343.941/0032-24

Data: 04/08/2021
Período: 01/07/2021 à 31/07/2021

Chapa	Nome do Funcionário		Cargo					Quantidade de Horas									
	Carteira de Trabalho	Função	Ent1	Ent2	Ent3	Ent4	Ent5	Sai1	Sai2	Sai3	Sai4	Sai5	Exec	Ad.Not	Atraso	Falta	Abono
N3226211 23779 - 152		JOSIANE MELILA CRUZ DA SILVA Tecnico de Enfermagem															
01/07/2021	QUI																
02/07/2021	SEX																
03/07/2021	SAB	* +07:29 +19:40 * 19:13 *										01:00	32:00				
04/07/2021	DOM																
05/07/2021	SEG																
06/07/2021	TER														12:00		
07/07/2021	QUA																
08/07/2021	QUI																
09/07/2021	SEX	19:19 +07:02										08:00	00:17				
10/07/2021	SAB																
11/07/2021	DOM																
12/07/2021	SEG	19:08 +06:45										08:00	00:23				
13/07/2021	TER																
14/07/2021	QUA																
15/07/2021	QUI	19:10 +07:04										08:00					
16/07/2021	SEX																
17/07/2021	SAB																
18/07/2021	DOM	19:06 +06:57										08:00					
19/07/2021	SEG																
20/07/2021	TER																
21/07/2021	QUA	19:22 +06:44										08:00	00:38				
22/07/2021	QUI																
23/07/2021	SEX																
24/07/2021	SAB														12:00		
25/07/2021	DOM																
26/07/2021	SEG																
27/07/2021	TER														12:00		
28/07/2021	QUA																
29/07/2021	QUI																
30/07/2021	SEX	19:07 +07:02										08:00					
31/07/2021	SAB																

Saldo de Horas Anterior: 001:55 (A PAGAR) Saldo do Período (01/07/2021 à 31/07/2021) : 000:18 (A PAGAR) Saldo de Horas Atual: 002:13 (A PAGAR)

Eventos do Movimento do período de 01/07/2021 à 31/07/2021

0155	ADICIONAL NOTURNO 20%	080:00
0182	FALTAS (EM HORAS)	036:00

Observação

Data : ___/___/___ Data : ___/___/___
Funcionário
Chefia Imediata



Relatório de Acompanhamento Mensal do termo de colaboração 001/2020
Hospital Municipal Oceânico de Niterói



Cartão de Ponto
 VIVA RIO
 Emissão: Julho/2021

Página 107 de 250

Seção: N.32.6 - HOSPITAL MUNICIPAL OCEANICO DE NITEROI
 010.13
 001598

SUSSEKIND MENDONCA, 200
 CPF-- 00.343.941/0032-24

Data: 04/08/2021
 Período: 01/07/2021 à 31/07/2021

Chapa	Nome do Funcionário		Cargo					Quantidade de Horas				
	Carteira de Trabalho	Função	Ent1	Ent2	Ent3	Ent4	Ent5	Exec	Ad.Not	Atraso	Falta	Abono
N3226518 51967 - 155	JOSIANNE CARLA MELO MENDONCA	Enfermeiro										
01/07/2021	QUI 07:41 19:14									00:27		
02/07/2021	SEX											
03/07/2021	SAB											
04/07/2021	DOM 07:00 18:13									00:47		
05/07/2021	SEG											
06/07/2021	TER											
07/07/2021	QUA 07:52 19:12									00:40		
08/07/2021	QUI											
09/07/2021	SEX											
10/07/2021	SAB 07:11 18:36									00:24		
11/07/2021	DOM											
12/07/2021	SEG											
13/07/2021	TER 07:42 19:00									00:42		
14/07/2021	QUA											
15/07/2021	QUI											
16/07/2021	SEX 07:24 18:31									00:53		
17/07/2021	SAB											
18/07/2021	DOM											
19/07/2021	SEG 07:54 19:34									00:20		
20/07/2021	TER											
21/07/2021	QUA											
22/07/2021	QUI 08:50 18:12									02:38		
23/07/2021	SEX											
24/07/2021	SAB											
25/07/2021	DOM 07:48 18:51									00:57		
26/07/2021	SEG											
27/07/2021	TER											
28/07/2021	QUA 07:00 18:33									00:27		
29/07/2021	QUI											
30/07/2021	SEX											
31/07/2021	SAB											12:00

Saldo de Horas Anterior: 008:00 (A PAGAR) Saldo do Período (01/07/2021 à 31/07/2021) : 008:15 (A PAGAR) Saldo de Horas Atual: 016:15 (A PAGAR)

Eventos do Movimento do período de 01/07/2021 à 31/07/2021
 0182 FALTAS (EM HORAS) 012:00

Observação

Data : ___/___/___ Data : ___/___/___
Funcionário **Chefia Imediata**



**Relatório de Acompanhamento Mensal do termo de colaboração 001/2020
Hospital Municipal Oceânico de Niterói**



Cartão de Ponto
VIVA RIO
Emissão: Julho/2021

Página 108 de 250

Seção: N.32.6 - HOSPITAL MUNICIPAL OCEANICO DE NITEROI
010.13
001598

SUSSEKIND MENDONCA, 200
CEPJ-- 00.343.941/0032-24

Data: 04/08/2021
Período: 01/07/2021 à 31/07/2021

Chapa	Nome do Funcionário		Cargo					Quantidade de Horas							
	Carteira de Trabalho	Função						Exec	Ad.Not	Atraso	Falta	Abono			
Data	Ent1	Sai1	Ent2	Sai2	Ent3	Sai3	Ent4	Sai4	Ent5	Sai5					
00180932	JOSILEIA FERREIRA DE SANTA RITA SOUZA		Tecnico de Enfermagem												
36204 - 086	Tecnico de Enfermagem		Tecnico de Enfermagem												
01/07/2021	QUI														
02/07/2021	SEX	07:15	18:32								100:28				
03/07/2021	SAB														
04/07/2021	DOM														
05/07/2021	SEG	07:48	19:42												
06/07/2021	TER														
07/07/2021	QUA														
08/07/2021	QUI	07:19	18:25								100:54				
09/07/2021	SEX														
10/07/2021	SAB														
11/07/2021	DOM	07:36	+07:07								08:00				
12/07/2021	SEG														
13/07/2021	TER														
14/07/2021	QUA	07:57	18:23								101:34				
15/07/2021	QUI														
16/07/2021	SEX														
17/07/2021	SAB											12:00			
18/07/2021	DOM														
19/07/2021	SEG														
20/07/2021	TER	07:05	18:14								100:46				
21/07/2021	QUA														
22/07/2021	QUI														
23/07/2021	SEX	07:42	19:21								100:21				
24/07/2021	SAB														
25/07/2021	DOM														
26/07/2021	SEG	07:05	18:26								100:34				
27/07/2021	TER														
28/07/2021	QUA														
29/07/2021	QUI	07:44	19:18								100:26				
30/07/2021	SEX														
31/07/2021	SAB														

Saldo de Horas Anterior: 009:39 (A PAGAR) Saldo do Período (01/07/2021 à 31/07/2021) : 005:03 (A PAGAR) Saldo de Horas Atual: 014:42 (A PAGAR)

Eventos do Movimento do período de 01/07/2021 à 31/07/2021

0155 ADICIONAL NOTURNO 20% 008:00
0182 FALTAS (EM HORAS) 012:00

Observação

Data : ___/___/___ Data : ___/___/___
Funcionário **Chefia Imediata**



Relatório de Acompanhamento Mensal do termo de colaboração 001/2020
Hospital Municipal Oceânico de Niterói



Cartão de Ponto
VIVA RIO
Emissão: Julho/2021

Página 109 de 250

Seção: N.32.6 - HOSPITAL MUNICIPAL OCEANICO DE NITEROI
010.13
001598

SUSSEKIND MENDONCA, 200
CPF-- 00.343.941/0032-24

Data: 04/08/2021
Período: 01/07/2021 à 31/07/2021

Chapa	Nome do Funcionário		Cargo					Quantidade de Horas							
	Carteira de Trabalho	Função	Ent1	Ent2	Ent3	Ent4	Ent5	Ent6	Ent7	Ent8	Exec	Ad.Not	Atraso	Falta	Abono
00180922 95691 - 162	JOSIMAR SILVA DO NASCIMENTO	Auxiliar de Farmacia													
01/07/2021	QUI														
02/07/2021	SEX 19:07 +06:57									08:00					
03/07/2021	SAB														
04/07/2021	DOM 18:55 +07:04									08:00					
05/07/2021	SEG														
06/07/2021	TER 18:37 +07:03									08:00					
07/07/2021	QUA														
08/07/2021	QUI 18:29 +06:58									08:00					
09/07/2021	SEX														
10/07/2021	SAB 07:32 +07:00									08:00					
11/07/2021	DOM														
12/07/2021	SEG 18:42 +06:56									08:00					
13/07/2021	TER														
14/07/2021	QUA 19:00 +07:18									08:00					
15/07/2021	QUI														
16/07/2021	SEX 18:30 +07:03									08:00					
17/07/2021	SAB														
18/07/2021	DOM Troca de Escala														12:00
19/07/2021	SEG														
20/07/2021	TER 19:48 +06:54									08:00	00:54				
21/07/2021	QUA														
22/07/2021	QUI 18:28 +07:02									00:34	08:00				
23/07/2021	SEX														
24/07/2021	SAB 18:33 +06:59									00:27	08:00				
25/07/2021	DOM														
26/07/2021	SEG 18:47 +07:00									08:00					
27/07/2021	TER														
28/07/2021	QUA 18:43 +07:04									00:21	08:00				
29/07/2021	QUI														
30/07/2021	SEX 18:40 +07:10									00:30	08:00				
31/07/2021	SAB														

Saldo de Horas Anterior: 001:25 (A COMPENSAR) Saldo do Período (01/07/2021 à 31/07/2021) : 000:37 (A COMPENSAR) Saldo de Horas Atual: 002:02 (A COMPENSAR)

Eventos do Movimento do período de 01/07/2021 à 31/07/2021

0155 ADICIONAL NOTURNO 20% 112:00
0607 SALDO BANCO DE HORAS 000:21

Observação

Data : ___/___/___ Data : ___/___/___
Funcionário Chefia Imediata



**Relatório de Acompanhamento Mensal do termo de colaboração 001/2020
Hospital Municipal Oceânico de Niterói**



Cartão de Ponto
VIVA RIO
Emissão: Julho/2021

Página 110 de 250

Seção: N.32.6 - HOSPITAL MUNICIPAL OCEANICO DE NITEROI
010.13
001598

SUSSEKIND MENDONCA, 200
CPF-- 00.343.941/0032-24

Data: 04/08/2021
Período: 01/07/2021 à 31/07/2021

Chapa	Nome do Funcionário		Cargo					Quantidade de Horas									
	Carteira de Trabalho	Função	Ent1	Sai1	Ent2	Sai2	Ent3	Sai3	Ent4	Sai4	Ent5	Sai5	Exec	Ad.Not	Atraso	Falta	Abono
00180868 93748 - 152		JUCIELEM TINOCO DOS SANTOS Copeiro															
01/07/2021	QUI																
02/07/2021	SEX	Atestado Médico															12:00
03/07/2021	SAB																
04/07/2021	DOM	05:50 18:07															
05/07/2021	SEG																
06/07/2021	TER	05:44 18:05															
07/07/2021	QUA																
08/07/2021	QUI	05:47 18:00															
09/07/2021	SEX																
10/07/2021	SAB	05:53 18:02															
11/07/2021	DOM																
12/07/2021	SEG	05:52 18:00															
13/07/2021	TER																
14/07/2021	QUA	05:51 18:00															
15/07/2021	QUI																
16/07/2021	SEX	05:50 18:27										00:27					
17/07/2021	SAB																
18/07/2021	DOM	05:49 18:00															
19/07/2021	SEG																
20/07/2021	TER	Atestado Médico															12:00
21/07/2021	QUA																
22/07/2021	QUI	Atestado Médico															12:00
23/07/2021	SEX																
24/07/2021	SAB	Atestado Médico															12:00
25/07/2021	DOM																
26/07/2021	SEG	05:57 18:00															
27/07/2021	TER																
28/07/2021	QUA	05:57 18:00															
29/07/2021	QUI																
30/07/2021	SEX	05:54 18:13															
31/07/2021	SAB																
Saldo de Horas Anterior:			Saldo do Período (01/07/2021 à 31/07/2021) :									Saldo de Horas Atual:					
006:54 (A COMPENSAR)			000:27 (A COMPENSAR)									007:21 (A COMPENSAR)					

Observação

Data : ___/___/___ Data : ___/___/___
Funcionário **Chefia Imediata**



Relatório de Acompanhamento Mensal do termo de colaboração 001/2020
Hospital Municipal Oceânico de Niterói



Cartão de Ponto
 VIVA RIO
 Emissão: Julho/2021

Página 111 de 250

Seção: N.32.6 - HOSPITAL MUNICIPAL OCEANICO DE NITEROI
 010.13
 001598

SUSSEKIND MENDONCA, 200
 CPF-- 00.343.941/0032-24

Data: 04/08/2021
 Período: 01/07/2021 à 31/07/2021

Chapa	Nome do Funcionário		Cargo					Quantidade de Horas					
	Carteira de Trabalho	Função	Ent1	Ent2	Ent3	Ent4	Ent5	Sai5	Exec	Ad.Not	Atraso	Falta	Abono
00180655 3504988 - 0040	JULIA DOS SANTOS DA SILVEIRA	Tecnico de Enfermagem											
01/07/2021	QUI 07:11 19:29								00:29				
02/07/2021	SEX												
03/07/2021	SAB												
04/07/2021	DOM 07:00 19:23								00:23				
05/07/2021	SEG												
06/07/2021	TER												
07/07/2021	QUA 07:38 +06:29								08:00				
08/07/2021	QUI												
09/07/2021	SEX												
10/07/2021	SAB 06:23 19:15								00:52				
11/07/2021	DOM												
12/07/2021	SEG												
13/07/2021	TER 07:25 19:20												
14/07/2021	QUA												
15/07/2021	QUI												
16/07/2021	SEX 07:00 18:55												
17/07/2021	SAB												
18/07/2021	DOM												
19/07/2021	SEG Atestado Médico												12:00
20/07/2021	TER												
21/07/2021	QUA												
22/07/2021	QUI 07:00 19:21								00:21				
23/07/2021	SEX												
24/07/2021	SAB												
25/07/2021	DOM 07:40 19:00									00:40			
26/07/2021	SEG												
27/07/2021	TER												
28/07/2021	QUA 06:30 19:18								00:48				
29/07/2021	QUI												
30/07/2021	SEX												
31/07/2021	SAB 07:23 18:47									00:36			

Saldo de Horas Anterior: 001:22 (A COMPENSAR) Saldo do Período (01/07/2021 à 31/07/2021) : 001:37 (A COMPENSAR) Saldo de Horas Atual: 002:59 (A COMPENSAR)

Eventos do Movimento do período de 01/07/2021 à 31/07/2021
 0155 ADICIONAL NOTURNO 20% 008:00

Observação

Data : ___/___/___ Data : ___/___/___
 Funcionário Chefia Imediata



Relatório de Acompanhamento Mensal do termo de colaboração 001/2020
Hospital Municipal Oceânico de Niterói



Cartão de Ponto
 VIVA RIO
 Emissão: Julho/2021

Página 112 de 250

Seção: N.32.6 - HOSPITAL MUNICIPAL OCEANICO DE NITEROI
 010.13
 001598

SUSSEKIND MENDONCA, 200
 CEPJ-- 00.343.941/0032-24

Data: 04/08/2021
 Período: 01/07/2021 à 31/07/2021

Chapa	Nome do Funcionário		Cargo					Quantidade de Horas				
	Carteira de Trabalho	Função	Ent1	Ent2	Ent3	Ent4	Ent5	Exec	Ad.Not	Atraso	Falta	Abono
00180350 55157 - 169	JULIA DOS SANTOS RODRIGUES CRUZEIRO	Analista de Prestacao de Contas										
01/07/2021	QUI Home Office											09:00
02/07/2021	SEX Home Office											09:00
03/07/2021	SAB											
04/07/2021	DOM											
05/07/2021	SEG Home Office											09:00
06/07/2021	TER Home Office											09:00
07/07/2021	QUA Home Office											09:00
08/07/2021	QUI Home Office											09:00
09/07/2021	SEX Home Office											09:00
10/07/2021	SAB											
11/07/2021	DOM											
12/07/2021	SEG Home Office											09:00
13/07/2021	TER Home Office											09:00
14/07/2021	QUA Home Office											09:00
15/07/2021	QUI Home Office											09:00
16/07/2021	SEX Home Office											09:00
17/07/2021	SAB											
18/07/2021	DOM											
19/07/2021	SEG Home Office											09:00
20/07/2021	TER Home Office											09:00
21/07/2021	QUA Home Office											09:00
22/07/2021	QUI Home Office											09:00
23/07/2021	SEX Home Office											09:00
24/07/2021	SAB											
25/07/2021	DOM											
26/07/2021	SEG Home Office											09:00
27/07/2021	TER Home Office											09:00
28/07/2021	QUA Home Office											09:00
29/07/2021	QUI Home Office											09:00
30/07/2021	SEX Home Office											09:00
31/07/2021	SAB											

Saldo de Horas Anterior: 000:00 (A COMPENSAR) Saldo do Período (01/07/2021 à 31/07/2021) : 000:00 (A COMPENSAR) Saldo de Horas Atual: 000:00 (A COMPENSAR)

Observação

Data : ___/___/___ Data : ___/___/___
 Funcionário Chefia Imediata



Relatório de Acompanhamento Mensal do termo de colaboração 001/2020
Hospital Municipal Oceânico de Niterói



Cartão de Ponto
VIVA RIO
Emissão: Julho/2021

Página 113 de 250

Seção: N.32.6 - HOSPITAL MUNICIPAL OCEANICO DE NITEROI
010.13
001598

SUSSEKIND MENDONCA, 200
CPF-- 00.343.941/0032-24

Data: 04/08/2021
Período: 01/07/2021 à 31/07/2021

Chapa	Nome do Funcionário		Cargo					Quantidade de Horas					
	Carteira de Trabalho	Função	Ent1	Ent2	Ent3	Ent4	Ent5	Sai5	Exec	Ad.Not	Atraso	Falta	Abono
00180428 58165 - 155	JULIANA AMORIM DA SILVA	Tecnico de Enfermagem											
01/07/2021	QUI Af.Previdência												
02/07/2021	SEX Af.Previdência												
03/07/2021	SAB Af.Previdência												
04/07/2021	DOM Af.Previdência												
05/07/2021	SEG Af.Previdência												
06/07/2021	TER Af.Previdência												
07/07/2021	QUA Af.Previdência												
08/07/2021	QUI Af.Previdência												
09/07/2021	SEX Af.Previdência												
10/07/2021	SAB Af.Previdência												
11/07/2021	DOM Af.Previdência												
12/07/2021	SEG Af.Previdência												
13/07/2021	TER Af.Previdência												
14/07/2021	QUA Af.Previdência												
15/07/2021	QUI Af.Previdência												
16/07/2021	SEX Af.Previdência												
17/07/2021	SAB Af.Previdência												
18/07/2021	DOM Af.Previdência												
19/07/2021	SEG 18:25 +07:18								00:53	08:00			
20/07/2021	TER												
21/07/2021	QUA												
22/07/2021	QUI 18:22 +07:30								01:00	08:00			
23/07/2021	SEX												
24/07/2021	SAB												
25/07/2021	DOM 19:04 +07:26								00:26	08:00			
26/07/2021	SEG												
27/07/2021	TER												
28/07/2021	QUA 18:25 +08:14								01:00	08:00			
29/07/2021	QUI												
30/07/2021	SEX												
31/07/2021	SAB											12:00	

Saldo de Horas Anterior: 000:00 (A COMPENSAR) Saldo do Período (01/07/2021 à 31/07/2021) : 003:19 (A COMPENSAR) Saldo de Horas Atual: 003:19 (A COMPENSAR)

Eventos do Movimento do período de 01/07/2021 à 31/07/2021

0155	ADICIONAL NOTURNO 20%	032:00
0182	FALTAS (EM HORAS)	012:00

Observação

Data : ___/___/___ Data : ___/___/___
Funcionário **Chefia Imediata**



Relatório de Acompanhamento Mensal do termo de colaboração 001/2020
Hospital Municipal Oceânico de Niterói



Cartão de Ponto
VIVA RIO
Emissão: Julho/2021

Página 114 de 250

Seção: N.32.6 - HOSPITAL MUNICIPAL OCEANICO DE NITEROI
010.13
001598

SUSSEKIND MENDONCA, 200
CPF-- 00.343.941/0032-24

Data: 04/08/2021
Período: 01/07/2021 à 31/07/2021

Chapa	Nome do Funcionário		Cargo					Quantidade de Horas									
	Carteira de Trabalho	Função	Ent1	Sai1	Ent2	Sai2	Ent3	Sai3	Ent4	Sai4	Ent5	Sai5	Exec	Ad.Not	Atraso	Falta	Abono
N3226461 6048788 - 0010	JULIANA DE OLIVEIRA E SILVA	Tecnico de Enfermagem															
01/07/2021	QUI																
02/07/2021	SEX 07:32 18:04												01:28				
03/07/2021	SAB																
04/07/2021	DOM																
05/07/2021	SEG 06:22 18:08																
06/07/2021	TER																
07/07/2021	QUA																
08/07/2021	QUI 07:00 18:07												00:53				
09/07/2021	SEX																
10/07/2021	SAB																
11/07/2021	DOM														12:00		
12/07/2021	SEG																
13/07/2021	TER																
14/07/2021	QUA 06:41 18:03												00:38				
15/07/2021	QUI																
16/07/2021	SEX																
17/07/2021	SAB 06:50 18:08												00:52				
18/07/2021	DOM																
19/07/2021	SEG																
20/07/2021	TER														12:00		
21/07/2021	QUA																
22/07/2021	QUI																
23/07/2021	SEX 06:47 18:05												00:55				
24/07/2021	SAB																
25/07/2021	DOM																
26/07/2021	SEG 07:12 18:29												00:31				
27/07/2021	TER																
28/07/2021	QUA																
29/07/2021	QUI 09:06 18:13												02:53				
30/07/2021	SEX																
31/07/2021	SAB																

Saldo de Horas Anterior: 011:21 (A PAGAR) Saldo do Período (01/07/2021 à 31/07/2021) : 008:10 (A PAGAR) Saldo de Horas Atual: 019:31 (A PAGAR)

Eventos do Movimento do período de 01/07/2021 à 31/07/2021
0182 FALTAS (EM HORAS) 024:00

Observação

Data : ___/___/___ Data : ___/___/___
Funcionário Chefia Imediata



Relatório de Acompanhamento Mensal do termo de colaboração 001/2020
Hospital Municipal Oceânico de Niterói



Cartão de Ponto
VIVA RIO
Emissão: Julho/2021

Página 115 de 250

Seção: N.32.6 - HOSPITAL MUNICIPAL OCEANICO DE NITEROI
010.13
001598

SUSSEKIND MENDONCA, 200
CEPJ-- 00.343.941/0032-24

Data: 04/08/2021
Período: 01/07/2021 à 31/07/2021

Chapa	Nome do Funcionário		Cargo					Quantidade de Horas							
	Carteira de Trabalho	Função						Exec	Ad.Not	Atraso	Falta	Abono			
Data	Ent1	Sai1	Ent2	Sai2	Ent3	Sai3	Ent4	Sai4	Ent5	Sai5					
-	00180511	JULIANA MELLO MARINHO		Fisioterapeuta											
01/07/2021	QUI														
02/07/2021	SEX														
03/07/2021	SAB														
04/07/2021	DOM	19:29	+07:02								08:00	00:27			
05/07/2021	SEG														
06/07/2021	TER														
07/07/2021	QUA	07:12	+07:36								08:00				
08/07/2021	QUI														
09/07/2021	SEX														
10/07/2021	SAB														
11/07/2021	DOM	09:13	19:17												
12/07/2021	SEG														
13/07/2021	TER														
14/07/2021	QUA	06:59	+07:37								08:00				
15/07/2021	QUI														
16/07/2021	SEX														
17/07/2021	SAB														
18/07/2021	DOM	Troca de Escala													12:00
19/07/2021	SEG														
20/07/2021	TER														
21/07/2021	QUA	07:10	+07:08								08:00				
22/07/2021	QUI														
23/07/2021	SEX														
24/07/2021	SAB														
25/07/2021	DOM														
26/07/2021	SEG														
27/07/2021	TER														
28/07/2021	QUA	07:09	+07:12								08:00				
29/07/2021	QUI														
30/07/2021	SEX														
31/07/2021	SAB														

Saldo de Horas Anterior: 003:31 (A COMPENSAR) Saldo do Período (01/07/2021 à 31/07/2021) : 000:27 (A PAGAR) Saldo de Horas Atual: 003:04 (A COMPENSAR)

Eventos do Movimento do período de 01/07/2021 à 31/07/2021

0155 ADICIONAL NOTURNO 20% 040:00

Observação

Data : ___/___/___ Data : ___/___/___
Funcionário
Chefia Imediata



Relatório de Acompanhamento Mensal do termo de colaboração 001/2020
Hospital Municipal Oceânico de Niterói



Cartão de Ponto
VIVA RIO
Emissão: Julho/2021

Página 116 de 250

Seção: N.32.6 - HOSPITAL MUNICIPAL OCEANICO DE NITEROI
010.13
001598

SUSSEKIND MENDONCA, 200
CEPJ-- 00.343.941/0032-24

Data: 04/08/2021
Período: 01/07/2021 à 31/07/2021

Data	Chapa	Nome do Funcionário					Cargo	Quantidade de Horas									
		Ent1	Sai1	Ent2	Sai2	Ent3		Sai3	Ent4	Sai4	Ent5	Sai5	Exec	Ad.Not	Atraso	Falta	Abono
-	N3226119	JULIANA ROCHA MARINS DE SOUZA					Tecnico de Enfermagem										
01/07/2021	QUI																
02/07/2021	SEX	Troca de Escala															12:00
03/07/2021	SAB																
04/07/2021	DOM																
05/07/2021	SEG													12:00			
06/07/2021	TER																
07/07/2021	QUA																
08/07/2021	QUI	Troca de Escala															12:00
09/07/2021	SEX																
10/07/2021	SAB																
11/07/2021	DOM	06:56 +07:37										08:00					
12/07/2021	SEG																
13/07/2021	TER																
14/07/2021	QUA	Troca de Escala															12:00
15/07/2021	QUI																
16/07/2021	SEX																
17/07/2021	SAB	07:25 +07:07										08:00					
18/07/2021	DOM																
19/07/2021	SEG																
20/07/2021	TER	Troca de Escala															12:00
21/07/2021	QUA																
22/07/2021	QUI																
23/07/2021	SEX	07:08 +07:34										08:00					
24/07/2021	SAB																
25/07/2021	DOM																
26/07/2021	SEG	Troca de Escala															12:00
27/07/2021	TER																
28/07/2021	QUA																
29/07/2021	QUI	07:53 +07:00										08:00					
30/07/2021	SEX																
31/07/2021	SAB																

Saldo de Horas Anterior: 001:34 (A COMPENSAR) Saldo do Período (01/07/2021 à 31/07/2021) : 000:00 (A COMPENSAR) Saldo de Horas Atual: 001:34 (A COMPENSAR)

Eventos do Movimento do período de 01/07/2021 à 31/07/2021

0155	ADICIONAL NOTURNO 20%	032:00
0182	FALTAS (EM HORAS)	012:00

Observação

Data : ___/___/___ Data : ___/___/___
Funcionário
Chefia Imediata



Relatório de Acompanhamento Mensal do termo de colaboração 001/2020
Hospital Municipal Oceânico de Niterói



Cartão de Ponto
VIVA RIO
Emissão: Julho/2021

Página 117 de 250

Seção: N.32.6 - HOSPITAL MUNICIPAL OCEANICO DE NITEROI
010.13
001598

SUSSEKIND MENDONCA, 200
CEPJ-- 00.343.941/0032-24

Data: 04/08/2021
Período: 01/07/2021 à 31/07/2021

Chapa	Nome do Funcionário		Cargo	Quantidade de Horas						
	Carteira de Trabalho	Função		Exec	Ad.Not	Atraso	Falta	Abono		
Data	Ent1	Sai1	Ent2	Sai2	Ent3	Sai3	Ent4	Sai4	Ent5	Sai5
	00180656		JULIANA RUFINO MOREIRA							
	38083 - 162		Tecnico de Enfermagem							
01/07/2021	QUI									
02/07/2021	SEX	20:16	+07:56				08:00	100:20		
03/07/2021	SAB									
04/07/2021	DOM									
05/07/2021	SEG	19:20	+07:45				00:25	08:00		
06/07/2021	TER									
07/07/2021	QUA									
08/07/2021	QUI	Troca de Escala								12:00
09/07/2021	SEX									
10/07/2021	SAB									
11/07/2021	DOM	06:49	+07:37				08:00			
12/07/2021	SEG									
13/07/2021	TER									
14/07/2021	QUA	Troca de Escala								12:00
15/07/2021	QUI									
16/07/2021	SEX									
17/07/2021	SAB	06:46	+07:12				08:00			
18/07/2021	DOM									
19/07/2021	SEG									
20/07/2021	TER	Troca de Escala								12:00
21/07/2021	QUA									
22/07/2021	QUI									
23/07/2021	SEX	07:06	+07:23				08:00			
24/07/2021	SAB									
25/07/2021	DOM									
26/07/2021	SEG								12:00	
27/07/2021	TER									
28/07/2021	QUA									
29/07/2021	QUI	07:12	+07:26				01:00	08:00		
30/07/2021	SEX									
31/07/2021	SAB									

Saldo de Horas Anterior: 005:55 (A COMPENSAR) Saldo do Período (01/07/2021 à 31/07/2021) : 001:05 (A COMPENSAR) Saldo de Horas Atual: 007:00 (A COMPENSAR)

Eventos do Movimento do período de 01/07/2021 à 31/07/2021

0155 ADICIONAL NOTURNO 20% 048:00
0182 FALTAS (EM HORAS) 012:00

Observação

Data : ___/___/___ Data : ___/___/___
Funcionário Chefia Imediata



Relatório de Acompanhamento Mensal do termo de colaboração 001/2020
Hospital Municipal Oceânico de Niterói



Cartão de Ponto
VIVA RIO
Emissão: Julho/2021

Página 118 de 250

Seção: N.32.6 - HOSPITAL MUNICIPAL OCEANICO DE NITEROI
010.13
001598

SUSSEKIND MENDONCA, 200
CEPJ-- 00.343.941/0032-24

Data: 04/08/2021
Período: 01/07/2021 à 31/07/2021

Chapa	Nome do Funcionário		Cargo	Quantidade de Horas					
	Carteira de Trabalho	Função		Exec	Ad.Not	Atraso	Falta	Abono	
Data	Ent1	Sai1 Ent2 Sai2 Ent3 Sai3 Ent4 Sai4 Ent5 Sai5							
00180993 76284 - 145		JULIANA SILVA NUNES Tecnico de Enfermagem	Tecnico de Enfermagem						
01/07/2021	QUI	07:06 +07:43		08:00					
02/07/2021	SEX								
03/07/2021	SAB								
04/07/2021	DOM	Troca de Escala						12:00	
05/07/2021	SEG								
06/07/2021	TER								
07/07/2021	QUA	06:57 +07:30		08:00					
08/07/2021	QUI								
09/07/2021	SEX								
10/07/2021	SAB	Troca de Escala						12:00	
11/07/2021	DOM								
12/07/2021	SEG								
13/07/2021	TER	06:46 +07:03		08:00					
14/07/2021	QUA								
15/07/2021	QUI								
16/07/2021	SEX	Troca de Escala						12:00	
17/07/2021	SAB								
18/07/2021	DOM								
19/07/2021	SEG	06:59 +07:12		01:00	08:00				
20/07/2021	TER								
21/07/2021	QUA								
22/07/2021	QUI							12:00	
23/07/2021	SEX								
24/07/2021	SAB								
25/07/2021	DOM	06:48 19:09							
26/07/2021	SEG								
27/07/2021	TER								
28/07/2021	QUA	06:44 19:03		00:19					
29/07/2021	QUI								
30/07/2021	SEX								
31/07/2021	SAB	06:44 19:02		00:18					

Saldo de Horas Anterior: 000:21 (A PAGAR) Saldo do Período (01/07/2021 à 31/07/2021) : 001:37 (A COMPENSAR) Saldo de Horas Atual: 001:16 (A COMPENSAR)

Eventos do Movimento do período de 01/07/2021 à 31/07/2021

0155	ADICIONAL NOTURNO 20%	032:00
0182	FALTAS (EM HORAS)	012:00

Observação

Data : ___/___/___ Data : ___/___/___
Funcionário
Chefia Imediata



**Relatório de Acompanhamento Mensal do termo de colaboração 001/2020
Hospital Municipal Oceânico de Niterói**



Cartão de Ponto
VIVA RIO
Emissão: Julho/2021

Página 119 de 250

Seção: N.32.6 - HOSPITAL MUNICIPAL OCEANICO DE NITEROI
010.13
001598

SUSSEKIND MENDONCA, 200
CEPJ-- 00.343.941/0032-24

Data: 04/08/2021
Período: 01/07/2021 à 31/07/2021

Chapa	Nome do Funcionário		Cargo					Quantidade de Horas				
	Carteira de Trabalho	Função	Ent1	Ent2	Ent3	Ent4	Ent5	Exec	Ad.Not	Atraso	Falta	Abono
N3226137 21370 - 051	JULIO CESAR DE MORAES SANTOS Maqueiro	Tecnico										
01/07/2021	QUI											
02/07/2021	SEX 06:59 19:05											
03/07/2021	SAB											
04/07/2021	DOM 07:05 19:03											
05/07/2021	SEG											
06/07/2021	TER 06:36 19:00							00:24				
07/07/2021	QUA											
08/07/2021	QUI 06:37 19:02							00:25				
09/07/2021	SEX											
10/07/2021	SAB 06:43 18:43											
11/07/2021	DOM											
12/07/2021	SEG 06:40 18:40											
13/07/2021	TER											
14/07/2021	QUA 06:35 18:35											
15/07/2021	QUI											
16/07/2021	SEX 07:00 19:01											
17/07/2021	SAB											
18/07/2021	DOM 06:47 10:15									08:45		
19/07/2021	SEG											
20/07/2021	TER 06:46 19:03											
21/07/2021	QUA											
22/07/2021	QUI 06:45 19:03											
23/07/2021	SEX											
24/07/2021	SAB 06:41 19:01							00:20				
25/07/2021	DOM											
26/07/2021	SEG 06:43 19:02							00:19				
27/07/2021	TER											
28/07/2021	QUA 06:46 19:03											
29/07/2021	QUI											
30/07/2021	SEX 06:47 19:01											
31/07/2021	SAB											
Saldo de Horas Anterior:			Saldo do Período (01/07/2021 à 31/07/2021) :					Saldo de Horas Atual:				
009:30 (A COMPENSAR)			007:17 (A PAGAR)					002:13 (A COMPENSAR)				

Observação

Data : ___/___/___ Data : ___/___/___
Funcionário **Chefia Imediata**



Relatório de Acompanhamento Mensal do termo de colaboração 001/2020
Hospital Municipal Oceânico de Niterói



Cartão de Ponto
 VIVA RIO
 Emissão: Julho/2021

Página 120 de 250

Seção: N.32.6 - HOSPITAL MUNICIPAL OCEANICO DE NITEROI
 010.13
 001598

SUSSEKIND MENDONCA, 200
 CPF-- 00.343.941/0032-24

Data: 04/08/2021
 Período: 01/07/2021 à 31/07/2021

Chapa	Nome do Funcionário					Cargo	Quantidade de Horas									
	Carteira de Trabalho	Função					Exec	Ad.Not	Atraso	Falta	Abono					
Data	Ent1	Sai1	Ent2	Sai2	Ent3	Sai3	Ent4	Sai4	Ent5	Sai5						
N3226264 33324 - 160	JULIO CESAR NASCIMENTO MARTINS JUNIOR					Fisioterapeuta										
01/07/2021	QUI	07:19	+07:16									08:00				
02/07/2021	SEX															
03/07/2021	SAB															
04/07/2021	DOM	07:35	+07:11									08:00	00:24			
05/07/2021	SEG															
06/07/2021	TER															
07/07/2021	QUA															
08/07/2021	QUI	07:29	+07:47									00:18	08:00			
09/07/2021	SEX															
10/07/2021	SAB															
11/07/2021	DOM															
12/07/2021	SEG															
13/07/2021	TER															
14/07/2021	QUA															
15/07/2021	QUI	08:19	+07:36									08:00	00:43			
16/07/2021	SEX															
17/07/2021	SAB															
18/07/2021	DOM															
19/07/2021	SEG															
20/07/2021	TER															
21/07/2021	QUA															
22/07/2021	QUI	07:38	+07:23									08:00				
23/07/2021	SEX															
24/07/2021	SAB															
25/07/2021	DOM															
26/07/2021	SEG															
27/07/2021	TER															
28/07/2021	QUA															
29/07/2021	QUI	19:47	+07:19	Atestado Médico								08:00				12:28
30/07/2021	SEX															
31/07/2021	SAB															

Saldo de Horas Anterior: 000:59 (A COMPENSAR) Saldo do Período (01/07/2021 à 31/07/2021) : 000:49 (A PAGAR) Saldo de Horas Atual: 000:10 (A COMPENSAR)

Eventos do Movimento do período de 01/07/2021 à 31/07/2021
 0155 ADICIONAL NOTURNO 20% 048:00

Observação

Data : ___/___/___ Data : ___/___/___
 Funcionário Chefia Imediata



Relatório de Acompanhamento Mensal do termo de colaboração 001/2020
Hospital Municipal Oceânico de Niterói



Cartão de Ponto
 VIVA RIO
 Emissão: Julho/2021

Página 121 de 250

Seção: N.32.6 - HOSPITAL MUNICIPAL OCEANICO DE NITEROI
 010.13
 001598

SUSSEKIND MENDONCA, 200
 CEPJ-- 00.343.941/0032-24

Data: 04/08/2021
 Período: 01/07/2021 à 31/07/2021

Chapa	Nome do Funcionário		Cargo	Quantidade de Horas						
	Carteira de Trabalho	Função		Exec	Ad.Not	Atraso	Falta	Abono		
Data	Ent1	Sai1	Ent2	Sai2	Ent3	Sai3	Ent4	Sai4	Ent5	Sai5
00180863			JULIUS CESAR FARIA GOMES							
06715 - 136			Enfermeiro							
01/07/2021	QUI									
02/07/2021	SEX	08:57	+07:51				08:00			
03/07/2021	SAB									
04/07/2021	DOM									
05/07/2021	SEG	07:04	18:35				00:25			
06/07/2021	TER									
07/07/2021	QUA									
08/07/2021	QUI								12:00	
09/07/2021	SEX									
10/07/2021	SAB									
11/07/2021	DOM								12:00	
12/07/2021	SEG									
13/07/2021	TER									
14/07/2021	QUA	08:04	+07:29				08:00			
15/07/2021	QUI									
16/07/2021	SEX									
17/07/2021	SAB	07:12	18:16						00:44	
18/07/2021	DOM									
19/07/2021	SEG									
20/07/2021	TER	08:07	+07:36				08:00			
21/07/2021	QUA									
22/07/2021	QUI									
23/07/2021	SEX								12:00	
24/07/2021	SAB									
25/07/2021	DOM									
26/07/2021	SEG	07:26	+07:37				08:00			
27/07/2021	TER									
28/07/2021	QUA									
29/07/2021	QUI								12:00	
30/07/2021	SEX									
31/07/2021	SAB									

Saldo de Horas Anterior: 001:12 (A PAGAR) Saldo do Período (01/07/2021 à 31/07/2021) : 001:09 (A PAGAR) Saldo de Horas Atual: 002:21 (A PAGAR)

Eventos do Movimento do período de 01/07/2021 à 31/07/2021

0155	ADICIONAL NOTURNO 20%	032:00
0182	FALTAS (EM HORAS)	048:00

Observação

Data : ___/___/___ Data : ___/___/___
 Funcionário Chefia Imediata



Relatório de Acompanhamento Mensal do termo de colaboração 001/2020
Hospital Municipal Oceânico de Niterói



Cartão de Ponto
VIVA RIO
Emissão: Julho/2021

Página 122 de 250

Seção: N.32.6 - HOSPITAL MUNICIPAL OCEANICO DE NITEROI
010.13
001598

SUSSEKIND MENDONCA, 200
CPF-- 00.343.941/0032-24

Data: 04/08/2021
Período: 01/07/2021 à 31/07/2021

Chapa	Nome do Funcionário		Cargo					Quantidade de Horas							
	Carteira de Trabalho	Função													
Data	Ent1	Sai1	Ent2	Sai2	Ent3	Sai3	Ent4	Sai4	Ent5	Sai5	Exec	Ad.Not	Atraso	Falta	Abono
N3226273	JULLIA FERREIRA CAMPOS DA SILVA		Tecnico de Enfermagem												
2046593 - 0050	Tecnico de Enfermagem		Tecnico de Enfermagem												
01/07/2021	QUI	18:51	+06:31								08:00	00:29			
02/07/2021	SEX														
03/07/2021	SAB														
04/07/2021	DOM	18:59	+07:41								00:41	08:00			
05/07/2021	SEG														
06/07/2021	TER														
07/07/2021	QUA	19:13	+06:27								08:00	00:46			
08/07/2021	QUI														
09/07/2021	SEX														
10/07/2021	SAB	18:57	+07:41								00:41	08:00			
11/07/2021	DOM														
12/07/2021	SEG														
13/07/2021	TER	18:57	+06:44								08:00	00:16			
14/07/2021	QUA														
15/07/2021	QUI														
16/07/2021	SEX	19:07	+07:26								00:26	08:00			
17/07/2021	SAB														
18/07/2021	DOM														
19/07/2021	SEG	19:10	+06:40								08:00	00:30			
20/07/2021	TER														
21/07/2021	QUA														
22/07/2021	QUI	18:48	+07:15								00:27	08:00			
23/07/2021	SEX														
24/07/2021	SAB														
25/07/2021	DOM	19:24	+06:40								08:00	00:44			
26/07/2021	SEG														
27/07/2021	TER														
28/07/2021	QUA	19:20	+07:53								00:33	08:00			
29/07/2021	QUI														
30/07/2021	SEX														
31/07/2021	SAB	19:14	*								01:00	18:17			

Saldo de Horas Anterior: 000:59 (A COMPENSAR) Saldo do Período (01/07/2021 à 31/07/2021) : 001:03 (A COMPENSAR) Saldo de Horas Atual: 002:02 (A COMPENSAR)

Eventos do Movimento do período de 01/07/2021 à 31/07/2021

0155 ADICIONAL NOTURNO 20% 098:17

Observação

Data : ___/___/___ Data : ___/___/___
Funcionário Chefia Imediata



Relatório de Acompanhamento Mensal do termo de colaboração 001/2020
Hospital Municipal Oceânico de Niterói



Cartão de Ponto
 VIVA RIO
 Emissão: Julho/2021

Página 123 de 250

Seção: N.32.6 - HOSPITAL MUNICIPAL OCEANICO DE NITEROI
 010.13
 001598

SUSSEKIND MENDONCA, 200
 CPF-- 00.343.941/0032-24

Data: 04/08/2021
 Período: 01/07/2021 à 31/07/2021

Chapa	Nome do Funcionário		Cargo	Quantidade de Horas					
	Carteira de Trabalho	Função		Exec	Ad.Not	Atraso	Falta	Abono	
Data	Ent1	Sai1 Ent2 Sai2 Ent3 Sai3 Ent4 Sai4 Ent5 Sai5							
N3226207 40509 - 120		JUNIOR GERALDO MARCELINO Tecnico de Enfermagem	Tecnico de Enfermagem						
01/07/2021	QUI	07:41 +07:36		01:00	08:00				
02/07/2021	SEX								
03/07/2021	SAB								
04/07/2021	DOM						12:00		
05/07/2021	SEG								
06/07/2021	TER								
07/07/2021	QUA	07:53 19:15				00:38			
08/07/2021	QUI								
09/07/2021	SEX	07:42 19:13		01:00					
10/07/2021	SAB	06:21 18:37		00:16					
11/07/2021	DOM								
12/07/2021	SEG								
13/07/2021	TER	07:17 19:18							
14/07/2021	QUA								
15/07/2021	QUI								
16/07/2021	SEX	06:37 18:29							
17/07/2021	SAB								
18/07/2021	DOM								
19/07/2021	SEG						12:00		
20/07/2021	TER								
21/07/2021	QUA								
22/07/2021	QUI	06:35 18:12				00:23			
23/07/2021	SEX								
24/07/2021	SAB								
25/07/2021	DOM	06:39 18:58		00:21					
26/07/2021	SEG								
27/07/2021	TER								
28/07/2021	QUA	06:52 18:35				00:25			
29/07/2021	QUI								
30/07/2021	SEX								
31/07/2021	SAB	07:36 19:13				00:23			

Saldo de Horas Anterior: 006:13 (A PAGAR) Saldo do Período (01/07/2021 à 31/07/2021) : 000:48 (A COMPENSAR) Saldo de Horas Atual: 005:25 (A PAGAR)

Eventos do Movimento do período de 01/07/2021 à 31/07/2021

0155	ADICIONAL NOTURNO 20%	008:00
0182	FALTAS (EM HORAS)	024:00

Observação

Data : ___/___/___ Data : ___/___/___
 Funcionário Chefia Imediata



Relatório de Acompanhamento Mensal do termo de colaboração 001/2020
Hospital Municipal Oceânico de Niterói



Cartão de Ponto
VIVA RIO
Emissão: Julho/2021

Página 124 de 250

Seção: N.32.6 - HOSPITAL MUNICIPAL OCEANICO DE NITEROI
010.13
001598

SUSSEKIND MENDONCA, 200
CEPJ-- 00.343.941/0032-24

Data: 04/08/2021
Período: 01/07/2021 à 31/07/2021

Chapa	Nome do Funcionário		Cargo	Quantidade de Horas						
	Carteira de Trabalho	Função		Exec	Ad.Not	Atraso	Falta	Abono		
Data	Ent1	Sai1	Ent2	Sai2	Ent3	Sai3	Ent4	Sai4	Ent5	Sai5
-	N3226425	KAREN BRIGITTE FRAENKEL SILVA	Enfermeiro							
01/07/2021	QUI									
02/07/2021	SEX	07:16 19:04								
03/07/2021	SAB	Troca de Escala								12:00
04/07/2021	DOM									
05/07/2021	SEG									
06/07/2021	TER	07:02 19:14								
07/07/2021	QUA									
08/07/2021	QUI	07:02 19:28								
09/07/2021	SEX	06:56 19:26					00:26			
10/07/2021	SAB									
11/07/2021	DOM									
12/07/2021	SEG	07:18 18:57						00:21		
13/07/2021	TER									
14/07/2021	QUA	07:18 19:14								
15/07/2021	QUI	Troca de Escala								12:00
16/07/2021	SEX									
17/07/2021	SAB									
18/07/2021	DOM								12:00	
19/07/2021	SEG									
20/07/2021	TER									
21/07/2021	QUA								12:00	
22/07/2021	QUI									
23/07/2021	SEX									
24/07/2021	SAB								12:00	
25/07/2021	DOM									
26/07/2021	SEG									
27/07/2021	TER								12:00	
28/07/2021	QUA									
29/07/2021	QUI									
30/07/2021	SEX								12:00	
31/07/2021	SAB									

Saldo de Horas Anterior: 001:22 (A COMPENSAR) Saldo do Período (01/07/2021 à 31/07/2021) : 000:05 (A COMPENSAR) Saldo de Horas Atual: 001:27 (A COMPENSAR)

Eventos do Movimento do período de 01/07/2021 à 31/07/2021
0182 FALTAS (EM HORAS) 060:00

Observação

Data : ___/___/___ Data : ___/___/___
Funcionário Chefia Imediata



Relatório de Acompanhamento Mensal do termo de colaboração 001/2020
Hospital Municipal Oceânico de Niterói



Cartão de Ponto
 VIVA RIO
 Emissão: Julho/2021

Página 125 de 250

Seção: N.32.6 - HOSPITAL MUNICIPAL OCEANICO DE NITEROI
 010.13
 001598

SUSSEKIND MENDONCA, 200
 CPF-- 00.343.941/0032-24

Data: 04/08/2021
 Período: 01/07/2021 à 31/07/2021

Chapa	Nome do Funcionário		Cargo					Quantidade de Horas									
	Carteira de Trabalho	Função	Ent1	Sai1	Ent2	Sai2	Ent3	Sai3	Ent4	Sai4	Ent5	Sai5	Exec	Ad.Not	Atraso	Falta	Abono
N3226274 02850 - 179		KAREN CHRISTINA GOMES DOS SANTOS PINHEIRO Tecnico de Enfermagem															
01/07/2021	QUI																
02/07/2021	SEX	19:19 +07:23											08:00				
03/07/2021	SAB																
04/07/2021	DOM																
05/07/2021	SEG	19:23 +07:46											00:23	08:00			
06/07/2021	TER																
07/07/2021	QUA																
08/07/2021	QUI	19:20 +07:38											00:18	08:00			
09/07/2021	SEX																
10/07/2021	SAB																
11/07/2021	DOM	18:57 +07:01												08:00			
12/07/2021	SEG																
13/07/2021	TER																
14/07/2021	QUA	18:41 +07:36											00:55	08:00			
15/07/2021	QUI																
16/07/2021	SEX																
17/07/2021	SAB	19:10 +07:24											00:24	08:00			
18/07/2021	DOM																
19/07/2021	SEG																
20/07/2021	TER	19:06 +07:58											00:58	08:00			
21/07/2021	QUA																
22/07/2021	QUI																
23/07/2021	SEX	* +07:28 +19:10 * +19:29 * 19:08 *											01:00	56:00			
24/07/2021	SAB	19:10 *															
25/07/2021	DOM																
26/07/2021	SEG															12:00	
27/07/2021	TER																
28/07/2021	QUA																
29/07/2021	QUI															12:00	
30/07/2021	SEX																
31/07/2021	SAB																

Saldo de Horas Anterior: 007:44 (A COMPENSAR) Saldo do Período (01/07/2021 à 31/07/2021) : 003:58 (A COMPENSAR) Saldo de Horas Atual: 011:42 (A COMPENSAR)

Eventos do Movimento do período de 01/07/2021 à 31/07/2021

0155	ADICIONAL NOTURNO 20%	112:00
0182	FALTAS (EM HORAS)	024:00

Observação

Data : ___/___/___ Data : ___/___/___
 Funcionário Chefia Imediata



Relatório de Acompanhamento Mensal do termo de colaboração 001/2020
Hospital Municipal Oceânico de Niterói



Cartão de Ponto
 VIVA RIO
 Emissão: Julho/2021

Página 126 de 250

Seção: N.32.6 - HOSPITAL MUNICIPAL OCEANICO DE NITEROI
 010.13
 001598

SUSSEKIND MENDONCA, 200
 CPF-- 00.343.941/0032-24

Data: 04/08/2021
 Período: 01/07/2021 à 31/07/2021

Chapa	Nome do Funcionário		Cargo					Quantidade de Horas							
	Carteira de Trabalho	Função						Exec	Ad.Not	Atraso	Falta	Abono			
Data	Ent1	Sai1	Ent2	Sai2	Ent3	Sai3	Ent4	Sai4	Ent5	Sai5					
00180830 64320 - 166															
		KARIN ROSA SITE SEIXAS													
		Fisioterapeuta													
01/07/2021	QUI														
02/07/2021	SEX														
03/07/2021	SAB														
04/07/2021	DOM														
05/07/2021	SEG														
06/07/2021	TER	07:22	+07:17								08:00				
07/07/2021	QUA														
08/07/2021	QUI	18:50	+07:06								08:00				
09/07/2021	SEX														
10/07/2021	SAB														
11/07/2021	DOM														
12/07/2021	SEG														
13/07/2021	TER	07:21	19:16									12:05			
14/07/2021	QUA														
15/07/2021	QUI														
16/07/2021	SEX														
17/07/2021	SAB														
18/07/2021	DOM	06:59	+07:26								08:00				
19/07/2021	SEG														
20/07/2021	TER	07:17	+07:20								08:00				
21/07/2021	QUA														
22/07/2021	QUI														
23/07/2021	SEX														
24/07/2021	SAB														
25/07/2021	DOM														
26/07/2021	SEG														
27/07/2021	TER	07:12	+07:23								00:23	08:00			
28/07/2021	QUA														
29/07/2021	QUI														
30/07/2021	SEX														
31/07/2021	SAB														

Saldo de Horas Anterior: 001:30 (A COMPENSAR) Saldo do Período (01/07/2021 à 31/07/2021) : 011:42 (A PAGAR) Saldo de Horas Atual: 010:12 (A PAGAR)

Eventos do Movimento do período de 01/07/2021 à 31/07/2021

0155 ADICIONAL NOTURNO 20% 040:00

Observação

Data : ___/___/___ Data : ___/___/___
 Funcionário Chefia Imediata



Relatório de Acompanhamento Mensal do termo de colaboração 001/2020
Hospital Municipal Oceânico de Niterói



Cartão de Ponto
 VIVA RIO
 Emissão: Julho/2021

Página 127 de 250

Seção: N.32.6 - HOSPITAL MUNICIPAL OCEANICO DE NITEROI
 010.13
 001598

SUSSEKIND MENDONCA, 200
 CPF-- 00.343.941/0032-24

Data: 04/08/2021
 Período: 01/07/2021 à 31/07/2021

Chapa	Nome do Funcionário		Cargo					Quantidade de Horas				
	Carteira de Trabalho	Função	Ent1	Ent2	Ent3	Ent4	Ent5	Exec	Ad.Not	Atraso	Falta	Abono
N3226045 9527777 - 040	KARINA BARROS CARDOSO FEITOSA	Fisioterapeuta										
01/07/2021	QUI											
02/07/2021	SEX											
03/07/2021	SAB											
04/07/2021	DOM											
05/07/2021	SEG 06:55 +06:59							08:00				
06/07/2021	TER											
07/07/2021	QUA											
08/07/2021	QUI											
09/07/2021	SEX											
10/07/2021	SAB 18:05 +07:16 Abono Gestão							08:00				10:49
11/07/2021	DOM											
12/07/2021	SEG 07:34 +06:54							08:00	00:40			
13/07/2021	TER											
14/07/2021	QUA											
15/07/2021	QUI											
16/07/2021	SEX											
17/07/2021	SAB 06:57 18:06											
18/07/2021	DOM											
19/07/2021	SEG 06:37 +06:55							00:23	08:00			
20/07/2021	TER											
21/07/2021	QUA											
22/07/2021	QUI											
23/07/2021	SEX											
24/07/2021	SAB											
25/07/2021	DOM											
26/07/2021	SEG 06:50 +06:11							08:00	00:49			
27/07/2021	TER											
28/07/2021	QUA											
29/07/2021	QUI											
30/07/2021	SEX											
31/07/2021	SAB											

Saldo de Horas Anterior: 001:31 (A COMPENSAR) Saldo do Período (01/07/2021 à 31/07/2021) : 001:06 (A PAGAR) Saldo de Horas Atual: 000:25 (A COMPENSAR)

Eventos do Movimento do período de 01/07/2021 à 31/07/2021
 0155 ADICIONAL NOTURNO 20% 040:00

Observação

Data : ___/___/___ Data : ___/___/___
 Funcionário Chefia Imediata



Relatório de Acompanhamento Mensal do termo de colaboração 001/2020
Hospital Municipal Oceânico de Niterói



Cartão de Ponto
VIVA RIO
Emissão: Julho/2021

Página 128 de 250

Seção: N.32.6 - HOSPITAL MUNICIPAL OCEANICO DE NITEROI
010.13
001598

SUSSEKIND MENDONCA, 200
CPF-- 00.343.941/0032-24

Data: 04/08/2021
Período: 01/07/2021 à 31/07/2021

Chapa	Nome do Funcionário		Cargo	Quantidade de Horas						
	Carteira de Trabalho	Função		Exec	Ad.Not	Atraso	Falta	Abono		
Data	Ent1	Sai1	Ent2	Sai2	Ent3	Sai3	Ent4	Sai4	Ent5	Sai5
N3226433 27238 - 135			KARINE GOMES FLOR DA SILVA Tecnico de Enfermagem							
01/07/2021	QUI		Troca de Escala							12:00
02/07/2021	SEX									
03/07/2021	SAB									
04/07/2021	DOM	06:34	+07:32				01:00	08:00		
05/07/2021	SEG									
06/07/2021	TER									
07/07/2021	QUA		Troca de Escala							12:00
08/07/2021	QUI									
09/07/2021	SEX									
10/07/2021	SAB	06:59	+07:18				01:00	08:00		
11/07/2021	DOM									
12/07/2021	SEG									
13/07/2021	TER		Troca de Escala							12:00
14/07/2021	QUA									
15/07/2021	QUI									
16/07/2021	SEX	06:46	+07:08				01:00	08:00		
17/07/2021	SAB									
18/07/2021	DOM									
19/07/2021	SEG									12:00
20/07/2021	TER									
21/07/2021	QUA									
22/07/2021	QUI	06:37	+07:17				01:00	08:00		
23/07/2021	SEX									
24/07/2021	SAB									
25/07/2021	DOM	19:08	+06:51					08:00	00:17	
26/07/2021	SEG									
27/07/2021	TER									
28/07/2021	QUA	19:19	+07:23					08:00		
29/07/2021	QUI									
30/07/2021	SEX									
31/07/2021	SAB									12:00

Saldo de Horas Anterior: 008:13 (A COMPENSAR) Saldo do Período (01/07/2021 à 31/07/2021) : 003:43 (A COMPENSAR) Saldo de Horas Atual: 011:56 (A COMPENSAR)

Eventos do Movimento do período de 01/07/2021 à 31/07/2021

0155 ADICIONAL NOTURNO 20% 048:00
0182 FALTAS (EM HORAS) 024:00

Observação

Data : ___/___/___ Data : ___/___/___
Funcionário Chefia Imediata



Relatório de Acompanhamento Mensal do termo de colaboração 001/2020
Hospital Municipal Oceânico de Niterói



Cartão de Ponto
 VIVA RIO
 Emissão: Julho/2021

Página 129 de 250

Seção: N.32.6 - HOSPITAL MUNICIPAL OCEANICO DE NITEROI
 010.13
 001598

SUSSEKIND MENDONCA, 200
 CEPJ-- 00.343.941/0032-24

Data: 04/08/2021
 Período: 01/07/2021 à 31/07/2021

Chapa	Nome do Funcionário		Cargo					Quantidade de Horas					
	Carteira de Trabalho	Função	Ent1	Ent2	Ent3	Ent4	Ent5	Sai5	Exec	Ad.Not	Atraso	Falta	Abono
00180532 52501 - 166	KARINNY MATOS COUTINHO AUXILIAR ADMINISTRATIVO												
01/07/2021	QUI												
02/07/2021	SEX 07:11 19:04												
03/07/2021	SAB												
04/07/2021	DOM 07:01 19:12												
05/07/2021	SEG												
06/07/2021	TER 06:58 19:00												
07/07/2021	QUA												
08/07/2021	QUI 07:03 19:06												
09/07/2021	SEX												
10/07/2021	SAB										12:00		
11/07/2021	DOM												
12/07/2021	SEG 07:07 19:01												
13/07/2021	TER												
14/07/2021	QUA 06:45 19:04												
15/07/2021	QUI												
16/07/2021	SEX 06:53 19:06												
17/07/2021	SAB												
18/07/2021	DOM 06:45 18:58												
19/07/2021	SEG												
20/07/2021	TER Troca de Escala												12:00
21/07/2021	QUA												
22/07/2021	QUI 06:52 19:00												
23/07/2021	SEX 06:50 18:53												
24/07/2021	SAB 07:04 19:02												
25/07/2021	DOM												
26/07/2021	SEG 07:04 19:02												
27/07/2021	TER												
28/07/2021	QUA 06:55 19:12												
29/07/2021	QUI												
30/07/2021	SEX 07:04 19:03												
31/07/2021	SAB												

Saldo de Horas Anterior: 000:05 (A PAGAR) Saldo do Período (01/07/2021 à 31/07/2021) : 000:00 (A COMPENSAR) Saldo de Horas Atual: 000:05 (A PAGAR)

Eventos do Movimento do período de 01/07/2021 à 31/07/2021

0182 FALTAS (EM HORAS) 012:00

Observação

Data : ___/___/___ Data : ___/___/___
 Funcionário Chefia Imediata



Relatório de Acompanhamento Mensal do termo de colaboração 001/2020
Hospital Municipal Oceânico de Niterói



Cartão de Ponto
VIVA RIO
Emissão: Julho/2021

Página 130 de 250

Seção: N.32.6 - HOSPITAL MUNICIPAL OCEANICO DE NITEROI
010.13
001598

SUSSEKIND MENDONCA, 200
CPF-- 00.343.941/0032-24

Data: 04/08/2021
Período: 01/07/2021 à 31/07/2021

Chapa	Nome do Funcionário		Cargo	Quantidade de Horas						
	Carteira de Trabalho	Função		Exec	Ad.Not	Atraso	Falta	Abono		
Data	Ent1	Sai1	Ent2	Sai2	Ent3	Sai3	Ent4	Sai4	Ent5	Sai5
N3226259 16622 - 162			KAUNE CRISTINA MELO HALAMY Tecnico de Enfermagem							
01/07/2021	QUI									
02/07/2021	SEX									
03/07/2021	SAB	Troca de Escala								12:00
04/07/2021	DOM									
05/07/2021	SEG									
06/07/2021	TER	07:17 +07:27					08:00			
07/07/2021	QUA									
08/07/2021	QUI									
09/07/2021	SEX	Troca de Escala								12:00
10/07/2021	SAB									
11/07/2021	DOM									
12/07/2021	SEG	08:25 +07:13					08:00			
13/07/2021	TER									
14/07/2021	QUA									
15/07/2021	QUI	Troca de Escala								12:00
16/07/2021	SEX									
17/07/2021	SAB									
18/07/2021	DOM	Troca de Escala								12:00
19/07/2021	SEG									
20/07/2021	TER									
21/07/2021	QUA	07:16 +07:11					08:00			
22/07/2021	QUI									
23/07/2021	SEX									
24/07/2021	SAB	07:24 +07:14					08:00			
25/07/2021	DOM									
26/07/2021	SEG									
27/07/2021	TER	Troca de Escala								12:00
28/07/2021	QUA									
29/07/2021	QUI									
30/07/2021	SEX	07:25 +07:01					08:00			
31/07/2021	SAB									

Saldo de Horas Anterior: 000:00 (A COMPENSAR) Saldo do Período (01/07/2021 à 31/07/2021) : 000:00 (A COMPENSAR) Saldo de Horas Atual: 000:00 (A COMPENSAR)

Eventos do Movimento do período de 01/07/2021 à 31/07/2021
0155 ADICIONAL NOTURNO 20% 040:00

Observação

Data : ___/___/___ Data : ___/___/___
Funcionário Chefia Imediata



Relatório de Acompanhamento Mensal do termo de colaboração 001/2020
Hospital Municipal Oceânico de Niterói



Cartão de Ponto
 VIVA RIO
 Emissão: Julho/2021

Página 131 de 250

Seção: N.32.6 - HOSPITAL MUNICIPAL OCEANICO DE NITEROI
 010.13
 001598

SUSSEKIND MENDONCA, 200
 CEPJ-- 00.343.941/0032-24

Data: 04/08/2021
 Período: 01/07/2021 à 31/07/2021

Chapa	Nome do Funcionário		Cargo	Quantidade de Horas						
	Carteira de Trabalho	Função		Exec	Ad.Not	Atraso	Falta	Abono		
Data	Ent1	Sai1	Ent2	Sai2	Ent3	Sai3	Ent4	Sai4	Ent5	Sai5
N3226328			KELLY CRISTINA MONTEIRO MACHADO							
06069 - 141			Enfermeiro							
01/07/2021	QUI									
02/07/2021	SEX	07:01	+07:13						08:00	
03/07/2021	SAB									
04/07/2021	DOM									
05/07/2021	SEG	Troca de Escala								12:00
06/07/2021	TER									
07/07/2021	QUA									
08/07/2021	QUI	07:06	+06:54						08:00	
09/07/2021	SEX									
10/07/2021	SAB									
11/07/2021	DOM	07:18	+07:04						08:00	
12/07/2021	SEG									
13/07/2021	TER									
14/07/2021	QUA	07:13	+07:16						08:00	
15/07/2021	QUI									
16/07/2021	SEX									
17/07/2021	SAB	07:13	19:38						00:38	
18/07/2021	DOM									
19/07/2021	SEG									
20/07/2021	TER	07:03	19:09							
21/07/2021	QUA									
22/07/2021	QUI									
23/07/2021	SEX	Troca de Escala								12:00
24/07/2021	SAB									
25/07/2021	DOM									
26/07/2021	SEG	Troca de Escala								12:00
27/07/2021	TER									
28/07/2021	QUA									
29/07/2021	QUI	Troca de Escala								12:00
30/07/2021	SEX									
31/07/2021	SAB									

Saldo de Horas Anterior: 004:32 (A COMPENSAR) Saldo do Período (01/07/2021 à 31/07/2021) : 000:38 (A COMPENSAR) Saldo de Horas Atual: 005:10 (A COMPENSAR)

Eventos do Movimento do período de 01/07/2021 à 31/07/2021
 0155 ADICIONAL NOTURNO 20% 032:00

Observação

Data : ___/___/___ Data : ___/___/___
 Funcionário Chefia Imediata



Relatório de Acompanhamento Mensal do termo de colaboração 001/2020
Hospital Municipal Oceânico de Niterói



Cartão de Ponto
VIVA RIO
Emissão: Julho/2021

Página 132 de 250

Seção: N.32.6 - HOSPITAL MUNICIPAL OCEANICO DE NITEROI
010.13
001598

SUSSEKIND MENDONCA, 200
CPF-- 00.343.941/0032-24

Data: 04/08/2021
Período: 01/07/2021 à 31/07/2021

Chapa	Nome do Funcionário		Cargo					Quantidade de Horas							
	Carteira de Trabalho	Função						Exec	Ad.Not	Atraso	Falta	Abono			
Data	Ent1	Sai1	Ent2	Sai2	Ent3	Sai3	Ent4	Sai4	Ent5	Sai5					
N3226389															
74135 - 147															
01/07/2021	QUI														
02/07/2021	SEX														
03/07/2021	SAB	06:50	18:59												
04/07/2021	DOM														
05/07/2021	SEG														
06/07/2021	TER	Troca de Escala													12:00
07/07/2021	QUA														
08/07/2021	QUI														
09/07/2021	SEX	07:09	17:33									01:36			
10/07/2021	SAB														
11/07/2021	DOM														
12/07/2021	SEG	Troca de Escala													12:00
13/07/2021	TER														
14/07/2021	QUA														
15/07/2021	QUI	06:41	19:03												
16/07/2021	SEX														
17/07/2021	SAB														
18/07/2021	DOM	06:54	+07:39									08:00			
19/07/2021	SEG														
20/07/2021	TER														
21/07/2021	QUA	07:11	19:10												
22/07/2021	QUI														
23/07/2021	SEX														
24/07/2021	SAB	07:03	+07:24									08:00			
25/07/2021	DOM														
26/07/2021	SEG														
27/07/2021	TER													12:00	
28/07/2021	QUA														
29/07/2021	QUI														
30/07/2021	SEX	07:16	+07:26									08:00			
31/07/2021	SAB														

Saldo de Horas Anterior: 000:00 (A COMPENSAR) Saldo do Período (01/07/2021 à 31/07/2021) : 001:36 (A PAGAR) Saldo de Horas Atual: 001:36 (A PAGAR)

Eventos do Movimento do período de 01/07/2021 à 31/07/2021

0155	ADICIONAL NOTURNO 20%	024:00
0182	FALTAS (EM HORAS)	012:00

Observação

Data : ___/___/___ Data : ___/___/___
Funcionário **Chefia Imediata**



Relatório de Acompanhamento Mensal do termo de colaboração 001/2020
Hospital Municipal Oceânico de Niterói



Cartão de Ponto
VIVA RIO
Emissão: Julho/2021

Página 133 de 250

Seção: N.32.6 - HOSPITAL MUNICIPAL OCEANICO DE NITEROI
012.13
001995

SUSSEKIND MENDONCA, 200
CEPJ-- 00.343.941/0032-24

Data: 04/08/2021
Período: 01/07/2021 à 31/07/2021

Chapa	Nome do Funcionário		Cargo					Quantidade de Horas							
	Carteira de Trabalho	Função						Exec	Ad.Not	Atraso	Falta	Abono			
Data	Ent1	Sai1	Ent2	Sai2	Ent3	Sai3	Ent4	Sai4	Ent5	Sai5					
N3214264		KELLY REGINA DA SILVA BOECHAT													
0068771 - 096		Analsita de Orçamento		Analista											
01/07/2021	QUI													08:00	
02/07/2021	SEX													08:00	
03/07/2021	SAB														
04/07/2021	DOM														
05/07/2021	SEG													08:00	
06/07/2021	TER													08:00	
07/07/2021	QUA													08:00	
08/07/2021	QUI													08:00	
09/07/2021	SEX													08:00	
10/07/2021	SAB														
11/07/2021	DOM														
12/07/2021	SEG													08:00	
13/07/2021	TER													08:00	
14/07/2021	QUA													08:00	
15/07/2021	QUI													08:00	
16/07/2021	SEX													08:00	
17/07/2021	SAB														
18/07/2021	DOM														
19/07/2021	SEG													08:00	
20/07/2021	TER													08:00	
21/07/2021	QUA													08:00	
22/07/2021	QUI													08:00	
23/07/2021	SEX													08:00	
24/07/2021	SAB														
25/07/2021	DOM														
26/07/2021	SEG													08:00	
27/07/2021	TER													08:00	
28/07/2021	QUA													08:00	
29/07/2021	QUI													08:00	
30/07/2021	SEX													08:00	
31/07/2021	SAB														

Saldo de Horas Anterior: 022:36 (A PAGAR) Saldo do Período (01/07/2021 à 31/07/2021) : 000:00 (A COMPENSAR) Saldo de Horas Atual: 022:36 (A PAGAR)

Eventos do Movimento do período de 01/07/2021 à 31/07/2021
0182 FALTAS (EM HORAS) 176:00

Observação

Data : ___/___/___ Data : ___/___/___
Funcionário Chefia Imediata



Relatório de Acompanhamento Mensal do termo de colaboração 001/2020
Hospital Municipal Oceânico de Niterói



Cartão de Ponto
 VIVA RIO
 Emissão: Julho/2021

Página 134 de 250

Seção: N.32.6 - HOSPITAL MUNICIPAL OCEANICO DE NITEROI
 010.13
 001598

SUSSEKIND MENDONCA, 200
 CPF-- 00.343.941/0032-24

Data: 04/08/2021
 Período: 01/07/2021 à 31/07/2021

Chapa	Nome do Funcionário		Cargo					Quantidade de Horas							
	Carteira de Trabalho	Função	Ent1	Ent2	Ent3	Ent4	Ent5	Ent6	Ent7	Ent8	Exec	Ad.Not	Atraso	Falta	Abono
00180994 90866 - 162		KELY AMORIM FREITAS DE ABREU Tecnico de Enfermagem													
01/07/2021	QUI	19:34 +07:48									08:00				
02/07/2021	SEX														
03/07/2021	SAB														
04/07/2021	DOM	19:12 +06:36									08:00	00:36			
05/07/2021	SEG														
06/07/2021	TER														
07/07/2021	QUA	19:37 +07:14									08:00	00:23			
08/07/2021	QUI														
09/07/2021	SEX														
10/07/2021	SAB	19:02 +06:16									08:00	00:46			
11/07/2021	DOM														
12/07/2021	SEG														
13/07/2021	TER	19:47 +07:13									08:00	00:34			
14/07/2021	QUA														
15/07/2021	QUI														
16/07/2021	SEX	19:02 +06:14									08:00	00:48			
17/07/2021	SAB														
18/07/2021	DOM														
19/07/2021	SEG	19:45 +07:09									08:00	00:36			
20/07/2021	TER														
21/07/2021	QUA														
22/07/2021	QUI	19:02 +06:26									08:00	00:36			
23/07/2021	SEX														
24/07/2021	SAB														
25/07/2021	DOM	19:36 +07:21									08:00				
26/07/2021	SEG														
27/07/2021	TER														
28/07/2021	QUA	19:24 +06:15									08:00	01:09			
29/07/2021	QUI														
30/07/2021	SEX														
31/07/2021	SAB	19:40 *									01:00	18:17			

Saldo de Horas Anterior: 007:40 (A PAGAR) Saldo do Período (01/07/2021 à 31/07/2021) : 004:28 (A PAGAR) Saldo de Horas Atual: 012:08 (A PAGAR)

Eventos do Movimento do período de 01/07/2021 à 31/07/2021
 0155 ADICIONAL NOTURNO 20% 098:17

Observação

Data : ___/___/___ Data : ___/___/___
Funcionário **Chefia Imediata**



Relatório de Acompanhamento Mensal do termo de colaboração 001/2020
Hospital Municipal Oceânico de Niterói



Cartão de Ponto
VIVA RIO
Emissão: Julho/2021

Página 135 de 250

Seção: N.32.6 - HOSPITAL MUNICIPAL OCEANICO DE NITEROI
010.13
001598

SUSSEKIND MENDONCA, 200
CEPJ-- 00.343.941/0032-24

Data: 04/08/2021
Período: 01/07/2021 à 31/07/2021

Chapa	Nome do Funcionário		Cargo					Quantidade de Horas									
	Carteira de Trabalho	Função	Ent1	Sai1	Ent2	Sai2	Ent3	Sai3	Ent4	Sai4	Ent5	Sai5	Exec	Ad.Not	Atraso	Falta	Abono
N3226148 01305 - 16789		KHELLRYE SALERMO BERNARDO Tecnico de Enfermagem															
01/07/2021	QUI	19:09 +07:08										08:00					
02/07/2021	SEX																
03/07/2021	SAB																
04/07/2021	DOM	19:03 +18:40										08:00					
05/07/2021	SEG																
06/07/2021	TER																
07/07/2021	QUA														12:00		
08/07/2021	QUI																
09/07/2021	SEX																
10/07/2021	SAB	20:42 +07:23										08:00	01:19				
11/07/2021	DOM																
12/07/2021	SEG																
13/07/2021	TER	07:08 +06:54										08:00					
14/07/2021	QUA																
15/07/2021	QUI																
16/07/2021	SEX	19:34 +07:15										08:00	00:19				
17/07/2021	SAB																
18/07/2021	DOM																
19/07/2021	SEG	19:30 +06:43										08:00	00:47				
20/07/2021	TER																
21/07/2021	QUA																
22/07/2021	QUI	Troca de Escala															12:00
23/07/2021	SEX																
24/07/2021	SAB																
25/07/2021	DOM	Troca de Escala															12:00
26/07/2021	SEG																
27/07/2021	TER																
28/07/2021	QUA	19:48 +07:03										08:00	00:45				
29/07/2021	QUI																
30/07/2021	SEX																
31/07/2021	SAB	19:44 *										01:00	18:17				

Saldo de Horas Anterior: 001:56 (A PAGAR) Saldo do Período (01/07/2021 à 31/07/2021) : 002:10 (A PAGAR) Saldo de Horas Atual: 004:06 (A PAGAR)

Eventos do Movimento do período de 01/07/2021 à 31/07/2021

0155	ADICIONAL NOTURNO 20%	074:17
0182	FALTAS (EM HORAS)	012:00

Observação

Data : ___/___/___ Data : ___/___/___
Funcionário **Chefia Imediata**



Relatório de Acompanhamento Mensal do termo de colaboração 001/2020
Hospital Municipal Oceânico de Niterói



Cartão de Ponto
VIVA RIO
Emissão: Julho/2021

Página 136 de 250

Seção: N.32.6 - HOSPITAL MUNICIPAL OCEANICO DE NITEROI
010.13
001598

SUSSEKIND MENDONCA, 200
CPF-- 00.343.941/0032-24

Data: 04/08/2021
Período: 01/07/2021 à 31/07/2021

Chapa	Nome do Funcionário		Cargo					Quantidade de Horas									
	Carteira de Trabalho	Função	Ent1	Sai1	Ent2	Sai2	Ent3	Sai3	Ent4	Sai4	Ent5	Sai5	Exec	Ad.Not	Atraso	Falta	Abono
N3226276 75012 - 159		LANA ANDRADE DA SILVA Auxiliar de Farmacia															
01/07/2021	QUI	07:00	19:01														
02/07/2021	SEX																
03/07/2021	SAB	07:19	+07:13									08:00					
04/07/2021	DOM																
05/07/2021	SEG	07:02	19:12														
06/07/2021	TER																
07/07/2021	QUA	07:14	18:27										00:33				
08/07/2021	QUI																
09/07/2021	SEX	07:04	17:34										01:26				
10/07/2021	SAB																
11/07/2021	DOM	Troca de Escala															12:00
12/07/2021	SEG																
13/07/2021	TER	07:03	19:10														
14/07/2021	QUA																
15/07/2021	QUI	07:05	19:05														
16/07/2021	SEX																
17/07/2021	SAB	06:51	+07:07									08:00					
18/07/2021	DOM																
19/07/2021	SEG	07:00	19:03														
20/07/2021	TER																
21/07/2021	QUA	07:09	19:05														
22/07/2021	QUI																
23/07/2021	SEX	07:08	19:08														
24/07/2021	SAB	19:03	+07:09									08:00					
25/07/2021	DOM	Troca de Escala															12:00
26/07/2021	SEG																
27/07/2021	TER	06:54	19:09														
28/07/2021	QUA																
29/07/2021	QUI	07:00	19:05														
30/07/2021	SEX																
31/07/2021	SAB	Troca de Escala															12:00

Saldo de Horas Anterior: 000:30 (A PAGAR) Saldo do Período (01/07/2021 à 31/07/2021) : 001:59 (A PAGAR) Saldo de Horas Atual: 002:29 (A PAGAR)

Eventos do Movimento do período de 01/07/2021 à 31/07/2021

0155 ADICIONAL NOTURNO 20% 024:00

Observação

Data : ___/___/___ Data : ___/___/___
Funcionário Chefia Imediata



Relatório de Acompanhamento Mensal do termo de colaboração 001/2020
Hospital Municipal Oceânico de Niterói



Cartão de Ponto
VIVA RIO
Emissão: Julho/2021

Página 137 de 250

Seção: N.32.6 - HOSPITAL MUNICIPAL OCEANICO DE NITEROI
010.13
001598

SUSSEKIND MENDONCA, 200
CEPJ-- 00.343.941/0032-24

Data: 04/08/2021
Período: 01/07/2021 à 31/07/2021

Chapa	Nome do Funcionário		Cargo	Quantidade de Horas											
	Carteira de Trabalho	Função		Exec	Ad.Not	Atraso	Falta	Abono							
Data	Ent1	Sai1	Ent2	Sai2	Ent3	Sai3	Ent4	Sai4	Ent5	Sai5					
N3226120			LARA MARIA CORREA DOS SANTOS												
95015 - 121			Fisioterapeuta												
01/07/2021	QUI	06:53	+07:38								00:38	08:00			
02/07/2021	SEX														
03/07/2021	SAB														
04/07/2021	DOM														
05/07/2021	SEG														
06/07/2021	TER														
07/07/2021	QUA														
08/07/2021	QUI	06:59	+06:46									08:00			
09/07/2021	SEX														
10/07/2021	SAB	19:00	+07:32								00:32	08:00			
11/07/2021	DOM														
12/07/2021	SEG														
13/07/2021	TER														
14/07/2021	QUA														
15/07/2021	QUI	07:15	+07:37									00:37	08:00		
16/07/2021	SEX														
17/07/2021	SAB														
18/07/2021	DOM														
19/07/2021	SEG														
20/07/2021	TER														
21/07/2021	QUA														
22/07/2021	QUI	06:54	+07:05										08:00		
23/07/2021	SEX														
24/07/2021	SAB		Troca de Escala												12:00
25/07/2021	DOM														
26/07/2021	SEG														
27/07/2021	TER														
28/07/2021	QUA														
29/07/2021	QUI	07:05	+07:33										00:33	08:00	
30/07/2021	SEX														
31/07/2021	SAB														

Saldo de Horas Anterior: 003:59 (A COMPENSAR) Saldo do Período (01/07/2021 à 31/07/2021) : 002:20 (A COMPENSAR) Saldo de Horas Atual: 006:19 (A COMPENSAR)

Eventos do Movimento do período de 01/07/2021 à 31/07/2021
0155 ADICIONAL NOTURNO 20% 048:00

Observação

Data : ___/___/___ Data : ___/___/___
Funcionário Chefia Imediata



Relatório de Acompanhamento Mensal do termo de colaboração 001/2020
Hospital Municipal Oceânico de Niterói



Cartão de Ponto
VIVA RIO
Emissão: Julho/2021

Página 138 de 250

Seção: N.32.6 - HOSPITAL MUNICIPAL OCEANICO DE NITEROI
010.13
001598

SUSSEKIND MENDONCA, 200
CPF-- 00.343.941/0032-24

Data: 04/08/2021
Período: 01/07/2021 à 31/07/2021

Chapa	Nome do Funcionário					Cargo					Quantidade de Horas					
	Carteira de Trabalho	Função										Exec	Ad.Not	Atraso	Falta	Abono
Data	Ent1	Sai1	Ent2	Sai2	Ent3	Sai3	Ent4	Sai4	Ent5	Sai5						
00180890	LARISSA COUTO DA SILVA					Assistente										
21720 - 179	Assistente Administrativo					Assistente										
01/07/2021	QUI	07:37	18:11								01:34					
02/07/2021	SEX	08:16	17:24													
03/07/2021	SAB															
04/07/2021	DOM															
05/07/2021	SEG	08:40	19:19								01:39					
06/07/2021	TER	08:50	19:06								01:06					
07/07/2021	QUA	09:34	18:28													
08/07/2021	QUI	09:30	19:36								01:06					
09/07/2021	SEX	08:05	19:00								01:55					
10/07/2021	SAB															
11/07/2021	DOM															
12/07/2021	SEG	08:45	17:35													
13/07/2021	TER	08:10	18:43								01:33					
14/07/2021	QUA	07:39	19:06								02:27					
15/07/2021	QUI	08:45	18:05													
16/07/2021	SEX	07:54	17:07													
17/07/2021	SAB															
18/07/2021	DOM															
19/07/2021	SEG	08:12	18:00								00:48					
20/07/2021	TER	07:49	18:02								01:11					
21/07/2021	QUA	07:03	17:18								01:15					
22/07/2021	QUI	07:05	16:01													
23/07/2021	SEX	07:40	18:11								01:31					
24/07/2021	SAB															
25/07/2021	DOM															
26/07/2021	SEG	07:30	18:44								02:14					
27/07/2021	TER	08:19	18:49								01:30					
28/07/2021	QUA	09:07	18:50								00:50					
29/07/2021	QUI	08:47	18:30								00:43					
30/07/2021	SEX	09:03	18:01													
31/07/2021	SAB															

Saldo de Horas Anterior: 014:45 (A COMPENSAR) Saldo do Período (01/07/2021 à 31/07/2021) : 021:22 (A COMPENSAR) Saldo de Horas Atual: 036:07 (A COMPENSAR)

Observação

Data : ___/___/___ Data : ___/___/___
Funcionário **Chefia Imediata**



Relatório de Acompanhamento Mensal do termo de colaboração 001/2020
Hospital Municipal Oceânico de Niterói



Cartão de Ponto
VIVA RIO
Emissão: Julho/2021

Página 139 de 250

Seção: N.32.6 - HOSPITAL MUNICIPAL OCEANICO DE NITEROI
010.13
001598

SUSSEKIND MENDONCA, 200
CPF-- 00.343.941/0032-24

Data: 04/08/2021
Período: 01/07/2021 à 31/07/2021

Carteira de Trabalho Data	Chapa	Nome do Funcionário					Cargo	Quantidade de Horas									
		Ent1	Sai1	Ent2	Sai2	Ent3		Sai3	Ent4	Sai4	Ent5	Sai5	Exec	Ad.Not	Atraso	Falta	Abono
	N3226110 16786 - 170	LARISSA DE FREITAS NASCIMENTO					Auxiliar										
01/07/2021	QUI																
02/07/2021	SEX Troca de Escala																12:00
03/07/2021	SAB																
04/07/2021	DOM Troca de Escala																12:00
05/07/2021	SEG																
06/07/2021	TER Troca de Escala																12:00
07/07/2021	QUA																
08/07/2021	QUI 19:38 +06:43							08:00		00:55							
09/07/2021	SEX																
10/07/2021	SAB 18:39 +07:10							00:31		08:00							
11/07/2021	DOM 19:14 +07:13									08:00							
12/07/2021	SEG 19:32 +06:59									08:00		00:33					
13/07/2021	TER																
14/07/2021	QUA 19:05 +07:19							00:19		08:00							
15/07/2021	QUI																
16/07/2021	SEX 07:06 19:06																
17/07/2021	SAB																
18/07/2021	DOM 19:02 +06:59									08:00							
19/07/2021	SEG																
20/07/2021	TER 19:00 +06:55									08:00							
21/07/2021	QUA																
22/07/2021	QUI 18:54 +07:16							00:16		08:00							
23/07/2021	SEX																
24/07/2021	SAB Troca de Escala																12:00
25/07/2021	DOM 18:34 +19:02							01:00		08:00							
26/07/2021	SEG Troca de Escala																12:00
27/07/2021	TER																
28/07/2021	QUA 18:36 +07:04							00:28		08:00							
29/07/2021	QUI 19:12 +07:21									08:00							
30/07/2021	SEX 19:20 +06:53									08:00		00:27					
31/07/2021	SAB 19:23 *																

Saldo de Horas Anterior: 005:47 (A PAGAR) Saldo do Período (01/07/2021 à 31/07/2021) : 000:20 (A COMPENSAR) Saldo de Horas Atual: 005:27 (A PAGAR)

Eventos do Movimento do período de 01/07/2021 à 31/07/2021

0155 ADICIONAL NOTURNO 20% 096:00
0607 SALDO BANCO DE HORAS 000:19

Observação

Data : ___/___/___ Data : ___/___/___
Funcionário Chefia Imediata



Relatório de Acompanhamento Mensal do termo de colaboração 001/2020
Hospital Municipal Oceânico de Niterói



Cartão de Ponto
VIVA RIO
Emissão: Julho/2021

Página 140 de 250

Seção: N.32.6 - HOSPITAL MUNICIPAL OCEANICO DE NITEROI
010.13
001598

SUSSEKIND MENDONCA, 200
CEPJ-- 00.343.941/0032-24

Data: 04/08/2021
Período: 01/07/2021 à 31/07/2021

Carteira de Trabalho Data	Chapa Ent1	Nome do Funcionário Função					Cargo	Quantidade de Horas									
		Sai1	Ent2	Sai2	Ent3	Sai3		Ent4	Sai4	Ent5	Sai5	Exec	Ad.Not	Atraso	Falta	Abono	
-	N3226404	LARISSA MARCELA COSTA RIBEIRO CUNHA					Tecnico de Enfermagem										
01/07/2021	QUI																
02/07/2021	SEX													12:00			
03/07/2021	SAB																
04/07/2021	DOM																
05/07/2021	SEG	07:01	18:21									100:39					
06/07/2021	TER																
07/07/2021	QUA																
08/07/2021	QUI	Atestado Médico														12:00	
09/07/2021	SEX																
10/07/2021	SAB																
11/07/2021	DOM	Atestado Médico														12:00	
12/07/2021	SEG																
13/07/2021	TER																
14/07/2021	QUA	07:03	+06:52									08:00					
15/07/2021	QUI																
16/07/2021	SEX																
17/07/2021	SAB	06:43	+07:17									08:00					
18/07/2021	DOM																
19/07/2021	SEG																
20/07/2021	TER	06:52	+07:04									08:00					
21/07/2021	QUA																
22/07/2021	QUI																
23/07/2021	SEX	19:15	19:21									08:00					
24/07/2021	SAB																
25/07/2021	DOM																
26/07/2021	SEG	07:04	20:00									01:00					
27/07/2021	TER																
28/07/2021	QUA																
29/07/2021	QUI	19:22	19:14									08:00					
30/07/2021	SEX																
31/07/2021	SAB																

Saldo de Horas Anterior: 006:07 (A PAGAR) Saldo do Período (01/07/2021 à 31/07/2021) : 000:21 (A COMPENSAR) Saldo de Horas Atual: 005:46 (A PAGAR)

Eventos do Movimento do período de 01/07/2021 à 31/07/2021

0155 ADICIONAL NOTURNO 20% 040:00
0182 FALTAS (EM HORAS) 012:00

Observação

Data : ___/___/___ Data : ___/___/___
Funcionário Chefia Imediata



Relatório de Acompanhamento Mensal do termo de colaboração 001/2020
Hospital Municipal Oceânico de Niterói



Cartão de Ponto
VIVA RIO
Emissão: Julho/2021

Página 141 de 250

Seção: N.32.6 - HOSPITAL MUNICIPAL OCEANICO DE NITEROI
010.13
001598

SUSSEKIND MENDONCA, 200
CEPJ-- 00.343.941/0032-24

Data: 04/08/2021
Período: 01/07/2021 à 31/07/2021

Chapa	Nome do Funcionário		Cargo					Quantidade de Horas									
								Exec	Ad.Not	Atraso	Falta	Abono					
Carteira de Trabalho	Função																
Data	Ent1	Sai1	Ent2	Sai2	Ent3	Sai3	Ent4	Sai4	Ent5	Sai5	Exec	Ad.Not	Atraso	Falta	Abono		
N3226209 41709 - 172	LARISSA PINTO DA COSTA		Assistente Administrativo					Assistente									
01/07/2021	QUI	06:29	19:14								01:00						
02/07/2021	SEX	13:44	20:24										01:20				
03/07/2021	SAB																
04/07/2021	DOM																
05/07/2021	SEG	06:09	19:04								01:00						
06/07/2021	TER	08:27	18:24								00:57						
07/07/2021	QUA	08:52	19:02								01:00						
08/07/2021	QUI	06:12	16:03								00:51						
09/07/2021	SEX	05:54	18:45								01:00						
10/07/2021	SAB																
11/07/2021	DOM																
12/07/2021	SEG	09:00	18:07														
13/07/2021	TER	06:38	17:53								01:00						
14/07/2021	QUA	06:25	16:49								01:00						
15/07/2021	QUI	09:16	16:33										01:43				
16/07/2021	SEX													08:00			
17/07/2021	SAB																
18/07/2021	DOM																
19/07/2021	SEG	08:08	18:34								01:00						
20/07/2021	TER													08:00			
21/07/2021	QUA	08:10	17:15														
22/07/2021	QUI	08:00	15:56										01:04				
23/07/2021	SEX	09:03	20:57								01:00						
24/07/2021	SAB																
25/07/2021	DOM																
26/07/2021	SEG	08:31	18:25								00:54						
27/07/2021	TER	08:01	19:02								01:00						
28/07/2021	QUA	07:54	16:04										00:50				
29/07/2021	QUI	07:20	19:05								01:00						
30/07/2021	SEX	06:05	15:34								00:29						
31/07/2021	SAB																

Saldo de Horas Anterior: 015:12 (A COMPENSAR) Saldo do Período (01/07/2021 à 31/07/2021) : 008:14 (A COMPENSAR) Saldo de Horas Atual: 023:26 (A COMPENSAR)

Eventos do Movimento do período de 01/07/2021 à 31/07/2021
0182 FALTAS (EM HORAS) 016:00

Observação

Data : ___/___/___ Data : ___/___/___
Funcionário Chefia Imediata



Relatório de Acompanhamento Mensal do termo de colaboração 001/2020
Hospital Municipal Oceânico de Niterói



Cartão de Ponto
 VIVA RIO
 Emissão: Julho/2021

Página 142 de 250

Seção: N.32.6 - HOSPITAL MUNICIPAL OCEANICO DE NITEROI
 010.13
 001598

SUSSEKIND MENDONCA, 200
 CPF-- 00.343.941/0032-24

Data: 04/08/2021
 Período: 01/07/2021 à 31/07/2021

Chapa	Nome do Funcionário		Cargo	Quantidade de Horas						
	Carteira de Trabalho	Função		Exec	Ad.Not	Atraso	Falta	Abono		
Data	Ent1	Sai1	Ent2	Sai2	Ent3	Sai3	Ent4	Sai4	Ent5	Sai5
N3226362 66656 - 170			LARYSSA BASTOS COSTA Tecnico de Enfermagem							
01/07/2021	QUI	20:09	+08:00						08:00	
02/07/2021	SEX									
03/07/2021	SAB									
04/07/2021	DOM	18:31	+05:58						08:00	00:33
05/07/2021	SEG									
06/07/2021	TER									
07/07/2021	QUA	20:22	+06:08						08:00	02:14
08/07/2021	QUI									
09/07/2021	SEX									
10/07/2021	SAB	18:26	+06:33						08:00	
11/07/2021	DOM									
12/07/2021	SEG									
13/07/2021	TER	20:19	+07:24						08:00	00:55
14/07/2021	QUA									
15/07/2021	QUI									
16/07/2021	SEX	19:22	+06:21						08:00	01:01
17/07/2021	SAB									
18/07/2021	DOM									
19/07/2021	SEG	18:52	+06:21						08:00	00:39
20/07/2021	TER									
21/07/2021	QUA									
22/07/2021	QUI	19:09	+07:38						00:38	08:00
23/07/2021	SEX									
24/07/2021	SAB									
25/07/2021	DOM	18:36	+07:51						01:00	08:00
26/07/2021	SEG									
27/07/2021	TER									
28/07/2021	QUA	19:13	+06:38						08:00	00:35
29/07/2021	QUI									
30/07/2021	SEX									
31/07/2021	SAB									12:00

Saldo de Horas Anterior: 005:23 (A PAGAR) Saldo do Período (01/07/2021 à 31/07/2021) : 004:19 (A PAGAR) Saldo de Horas Atual: 009:42 (A PAGAR)

Eventos do Movimento do período de 01/07/2021 à 31/07/2021

0155	ADICIONAL NOTURNO 20%	080:00
0182	FALTAS (EM HORAS)	012:00

Observação

Data : ___/___/___ Data : ___/___/___
 Funcionário Chefia Imediata



Relatório de Acompanhamento Mensal do termo de colaboração 001/2020
Hospital Municipal Oceânico de Niterói



Cartão de Ponto
VIVA RIO
Emissão: Julho/2021

Página 143 de 250

Seção: N.32.6 - HOSPITAL MUNICIPAL OCEANICO DE NITEROI
010.13
001598

SUSSEKIND MENDONCA, 200
CEPJ-- 00.343.941/0032-24

Data: 04/08/2021
Período: 01/07/2021 à 31/07/2021

Carteira de Trabalho	Chapa	Nome do Funcionário					Cargo	Quantidade de Horas									
		Função	Sai1	Ent2	Sai2	Ent3		Sai3	Ent4	Sai4	Ent5	Sai5	Exec	Ad.Not	Atraso	Falta	Abono
	N3226102	LARYSSA DE SOUZA ALVES															
	7843102 - 0050	Auxiliar de Rouparia					Camareiros, roupeiros e afins										
01/07/2021	QUI																
02/07/2021	SEX	18:54 +07:01										08:00					
03/07/2021	SAB																
04/07/2021	DOM	19:00 +07:06										08:00					
05/07/2021	SEG																
06/07/2021	TER	18:52 +07:13										08:00					
07/07/2021	QUA																
08/07/2021	QUI	19:02 +07:00										08:00					
09/07/2021	SEX																
10/07/2021	SAB	Troca de Escala															12:00
11/07/2021	DOM																
12/07/2021	SEG	19:07 +07:20										00:20	08:00				
13/07/2021	TER																
14/07/2021	QUA	18:57 +07:10										08:00					
15/07/2021	QUI																
16/07/2021	SEX	08:43 +07:04										08:00					
17/07/2021	SAB																
18/07/2021	DOM	18:27 +07:01										00:34	08:00				
19/07/2021	SEG																
20/07/2021	TER	18:40 +07:05										00:25	08:00				
21/07/2021	QUA																
22/07/2021	QUI	18:47 +06:50										08:00					
23/07/2021	SEX																
24/07/2021	SAB	18:51 +19:11										08:00					
25/07/2021	DOM																
26/07/2021	SEG	18:47 +07:15										08:00					
27/07/2021	TER																
28/07/2021	QUA	19:04 +07:05										08:00					
29/07/2021	QUI																
30/07/2021	SEX	18:47 +07:01										08:00					
31/07/2021	SAB																

Saldo de Horas Anterior: 001:52 (A COMPENSAR) Saldo do Período (01/07/2021 à 31/07/2021) : 001:19 (A COMPENSAR) Saldo de Horas Atual: 003:11 (A COMPENSAR)

Eventos do Movimento do período de 01/07/2021 à 31/07/2021
0155 ADICIONAL NOTURNO 20% 112:00

Observação

Data : ___/___/___ Data : ___/___/___
Funcionário Chefia Imediata



Relatório de Acompanhamento Mensal do termo de colaboração 001/2020
Hospital Municipal Oceânico de Niterói



Cartão de Ponto
VIVA RIO
Emissão: Julho/2021

Página 144 de 250

Seção: N.32.6 - HOSPITAL MUNICIPAL OCEANICO DE NITEROI
010.13
001598

SUSSEKIND MENDONCA, 200
CEPJ-- 00.343.941/0032-24

Data: 04/08/2021
Período: 01/07/2021 à 31/07/2021

Chapa	Nome do Funcionário		Cargo					Quantidade de Horas							
	Carteira de Trabalho	Função	Ent1	Ent2	Ent3	Ent4	Ent5	Ent6	Ent7	Ent8	Exec	Ad.Not	Atraso	Falta	Abono
00180432 2043 - 114	LAURA DA SILVA ARAUJO Fisioterapeuta														
01/07/2021	QUI 07:31 +07:12										08:00	00:19			
02/07/2021	SEX														
03/07/2021	SAB														
04/07/2021	DOM														
05/07/2021	SEG														
06/07/2021	TER														
07/07/2021	QUA														
08/07/2021	QUI 07:39 +07:00										08:00	00:39			
09/07/2021	SEX														
10/07/2021	SAB														
11/07/2021	DOM 08:05 +07:27										08:00	00:38			
12/07/2021	SEG														
13/07/2021	TER														
14/07/2021	QUA														
15/07/2021	QUI 07:30 +07:31										08:00				
16/07/2021	SEX														
17/07/2021	SAB														
18/07/2021	DOM														
19/07/2021	SEG														
20/07/2021	TER														
21/07/2021	QUA														
22/07/2021	QUI 07:47 +07:23										08:00	00:24			
23/07/2021	SEX														
24/07/2021	SAB														
25/07/2021	DOM														
26/07/2021	SEG														
27/07/2021	TER														
28/07/2021	QUA														
29/07/2021	QUI 07:35 +07:20										08:00				
30/07/2021	SEX														
31/07/2021	SAB														

Saldo de Horas Anterior: 003:20 (A PAGAR) Saldo do Período (01/07/2021 à 31/07/2021) : 002:00 (A PAGAR) Saldo de Horas Atual: 005:20 (A PAGAR)

Eventos do Movimento do período de 01/07/2021 à 31/07/2021

0155 ADICIONAL NOTURNO 20% 048:00

Observação

Data : ___/___/___ Data : ___/___/___
Funcionário Chefia Imediata



Relatório de Acompanhamento Mensal do termo de colaboração 001/2020
Hospital Municipal Oceânico de Niterói



Cartão de Ponto
VIVA RIO
Emissão: Julho/2021

Página 145 de 250

Seção: N.32.6 - HOSPITAL MUNICIPAL OCEANICO DE NITEROI
010.13
001598

SUSSEKIND MENDONCA, 200
CEPJ-- 00.343.941/0032-24

Data: 04/08/2021
Período: 01/07/2021 à 31/07/2021

Chapa	Nome do Funcionário		Cargo	Quantidade de Horas				
	Carteira de Trabalho	Função		Exec	Ad.Not	Atraso	Falta	Abono
Data	Ent1	Sai1 Ent2 Sai2 Ent3 Sai3 Ent4 Sai4 Ent5 Sai5						
00180912 25578 - 156		LAURA PERES BARCELOS CORTAT Enfermeiro						
01/07/2021	QUI	19:10 +06:32			08:00	00:38		
02/07/2021	SEX							
03/07/2021	SAB	+08:29 +19:00 18:51 *			08:00			
04/07/2021	DOM	+06:08 +19:15 +07:16	01:00	24:00				
05/07/2021	SEG	06:08 *						
06/07/2021	TER							
07/07/2021	QUA						12:00	
08/07/2021	QUI							
09/07/2021	SEX							
10/07/2021	SAB						12:00	
11/07/2021	DOM							
12/07/2021	SEG							
13/07/2021	TER	18:47 +06:16			08:00	00:31		
14/07/2021	QUA							
15/07/2021	QUI							
16/07/2021	SEX	18:48 +06:14			08:00	00:34		
17/07/2021	SAB							
18/07/2021	DOM							
19/07/2021	SEG	19:58 +07:12			08:00	00:46		
20/07/2021	TER							
21/07/2021	QUA	+07:13 +18:49 18:58 *	01:00	08:00				
22/07/2021	QUI	+06:27 +18:34 +07:31	01:00	24:00				
23/07/2021	SEX	06:27 *						
24/07/2021	SAB							
25/07/2021	DOM						12:00	
26/07/2021	SEG							
27/07/2021	TER							
28/07/2021	QUA	06:51 +06:15	01:00	08:00				
29/07/2021	QUI							
30/07/2021	SEX							
31/07/2021	SAB	08:09 *	01:00	18:17				

Saldo de Horas Anterior: 005:01 (A PAGAR) Saldo do Período (01/07/2021 à 31/07/2021) : 002:31 (A COMPENSAR) Saldo de Horas Atual: 002:30 (A PAGAR)

Eventos do Movimento do período de 01/07/2021 à 31/07/2021

0155 ADICIONAL NOTURNO 20% 122:17
0182 FALTAS (EM HORAS) 036:00

Observação

Data : ___/___/___ Data : ___/___/___
Funcionário Chefia Imediata



Relatório de Acompanhamento Mensal do termo de colaboração 001/2020
Hospital Municipal Oceânico de Niterói



Cartão de Ponto
VIVA RIO
Emissão: Julho/2021

Página 146 de 250

Seção: N.32.6 - HOSPITAL MUNICIPAL OCEANICO DE NITEROI
010.13
001598

SUSSEKIND MENDONCA, 200
CEPJ-- 00.343.941/0032-24

Data: 04/08/2021
Período: 01/07/2021 à 31/07/2021

Chapa	Nome do Funcionário		Cargo	Quantidade de Horas						
	Carteira de Trabalho	Função		Exec	Ad.Not	Atraso	Falta	Abono		
Data	Ent1	Sai1	Ent2	Sai2	Ent3	Sai3	Ent4	Sai4	Ent5	Sai5
00180927			LEANDRA ALVIM SILVA							
11104 - 148			Enfermeiro							
01/07/2021	QUI	06:52	19:35						00:35	
02/07/2021	SEX									
03/07/2021	SAB									
04/07/2021	DOM	Troca de Escala								12:00
05/07/2021	SEG									
06/07/2021	TER									
07/07/2021	QUA	06:52	19:50						00:50	
08/07/2021	QUI									
09/07/2021	SEX									
10/07/2021	SAB	07:39	18:23							
11/07/2021	DOM	07:34	19:00							
12/07/2021	SEG									
13/07/2021	TER	07:21	19:20							
14/07/2021	QUA									
15/07/2021	QUI									
16/07/2021	SEX	07:07	+07:26						08:00	
17/07/2021	SAB									
18/07/2021	DOM									
19/07/2021	SEG	07:00	19:09							
20/07/2021	TER									
21/07/2021	QUA									
22/07/2021	QUI	06:59	19:23						00:23	
23/07/2021	SEX									
24/07/2021	SAB									
25/07/2021	DOM	07:09	19:26						00:26	
26/07/2021	SEG									
27/07/2021	TER									
28/07/2021	QUA	06:55	19:22						00:22	
29/07/2021	QUI									
30/07/2021	SEX									
31/07/2021	SAB	06:57	19:25						00:25	

Saldo de Horas Anterior: 009:03 (A COMPENSAR) Saldo do Período (01/07/2021 à 31/07/2021) : 001:45 (A COMPENSAR) Saldo de Horas Atual: 010:48 (A COMPENSAR)

Eventos do Movimento do período de 01/07/2021 à 31/07/2021
0155 ADICIONAL NOTURNO 20% 008:00

Observação

Data : ___/___/___ Data : ___/___/___
Funcionário Chefia Imediata



Relatório de Acompanhamento Mensal do termo de colaboração 001/2020
Hospital Municipal Oceânico de Niterói



Cartão de Ponto
 VIVA RIO
 Emissão: Julho/2021

Página 147 de 250

Seção: N.32.6 - HOSPITAL MUNICIPAL OCEANICO DE NITEROI
 010.13
 001598

SUSSEKIND MENDONCA, 200
 CEPJ-- 00.343.941/0032-24

Data: 04/08/2021
 Período: 01/07/2021 à 31/07/2021

Chapa	Nome do Funcionário		Cargo					Quantidade de Horas					
	Carteira de Trabalho	Função	Ent1	Ent2	Ent3	Ent4	Ent5	Sai5	Exec	Ad.Not	Atraso	Falta	Abono
N3226412 4249934 - 0050	LEANDRO BENEVIDES ALVES	Tecnico de Enfermagem											
01/07/2021	QUI												
02/07/2021	SEX											12:00	
03/07/2021	SAB												
04/07/2021	DOM												
05/07/2021	SEG											12:00	
06/07/2021	TER												
07/07/2021	QUA												
08/07/2021	QUI											12:00	
09/07/2021	SEX												
10/07/2021	SAB												
11/07/2021	DOM											12:00	
12/07/2021	SEG												
13/07/2021	TER												
14/07/2021	QUA 18:50 +06:30								08:00	00:30			
15/07/2021	QUI												
16/07/2021	SEX												
17/07/2021	SAB 07:00 +07:47								32:00				
18/07/2021	DOM												
19/07/2021	SEG												
20/07/2021	TER											12:00	
21/07/2021	QUA												
22/07/2021	QUI												
23/07/2021	SEX 18:42 +07:00								00:18	08:00			
24/07/2021	SAB												
25/07/2021	DOM												
26/07/2021	SEG 18:46 +06:58								08:00				
27/07/2021	TER												
28/07/2021	QUA												
29/07/2021	QUI 18:42 +19:15								08:00				
30/07/2021	SEX												
31/07/2021	SAB 07:10 18:08												

Saldo de Horas Anterior: 000:26 (A COMPENSAR) Saldo do Período (01/07/2021 à 31/07/2021) : 000:12 (A PAGAR) Saldo de Horas Atual: 000:14 (A COMPENSAR)

Eventos do Movimento do período de 01/07/2021 à 31/07/2021

0155	ADICIONAL NOTURNO 20%	064:00
0182	FALTAS (EM HORAS)	060:00

Observação

Data : ___/___/___ Data : ___/___/___
 Funcionário Chefia Imediata



Relatório de Acompanhamento Mensal do termo de colaboração 001/2020
Hospital Municipal Oceânico de Niterói



Cartão de Ponto
 VIVA RIO
 Emissão: Julho/2021

Página 148 de 250

Seção: N.32.6 - HOSPITAL MUNICIPAL OCEANICO DE NITEROI
 010.13
 001598

SUSSEKIND MENDONCA, 200
 CPF-- 00.343.941/0032-24

Data: 04/08/2021
 Período: 01/07/2021 à 31/07/2021

Chapa	Nome do Funcionário		Cargo	Quantidade de Horas						
	Carteira de Trabalho	Função		Exec	Ad.Not	Atraso	Falta	Abono		
Data	Ent1	Sai1	Ent2	Sai2	Ent3	Sai3	Ent4	Sai4	Ent5	Sai5
00180995			LEANDRO DE ABREU ROMERO							
48372 - 129			Tecnico de Enfermagem							
01/07/2021	QUI	Atestado Médico								12:00
02/07/2021	SEX									
03/07/2021	SAB									
04/07/2021	DOM	06:33 18:07						00:26		
05/07/2021	SEG									
06/07/2021	TER									
07/07/2021	QUA	07:02 18:55								
08/07/2021	QUI									
09/07/2021	SEX									
10/07/2021	SAB	06:32 18:25								
11/07/2021	DOM									
12/07/2021	SEG									
13/07/2021	TER	06:51 19:02								
14/07/2021	QUA									
15/07/2021	QUI									
16/07/2021	SEX	06:32 18:46							00:28	
17/07/2021	SAB									
18/07/2021	DOM									
19/07/2021	SEG	06:41 19:09								00:28
20/07/2021	TER									
21/07/2021	QUA									
22/07/2021	QUI	06:45 19:05								
23/07/2021	SEX									
24/07/2021	SAB									
25/07/2021	DOM	06:52 18:51								
26/07/2021	SEG									
27/07/2021	TER									
28/07/2021	QUA	06:31 18:30								
29/07/2021	QUI									
30/07/2021	SEX									
31/07/2021	SAB									12:00

Saldo de Horas Anterior: 000:05 (A COMPENSAR) Saldo do Período (01/07/2021 à 31/07/2021) : 000:30 (A COMPENSAR) Saldo de Horas Atual: 000:35 (A COMPENSAR)

Eventos do Movimento do período de 01/07/2021 à 31/07/2021
 0182 FALTAS (EM HORAS) 012:00

Observação

Data : ___/___/___ Data : ___/___/___
 Funcionário Chefia Imediata



Relatório de Acompanhamento Mensal do termo de colaboração 001/2020
Hospital Municipal Oceânico de Niterói



Cartão de Ponto
 VIVA RIO
 Emissão: Julho/2021

Página 149 de 250

Seção: N.32.6 - HOSPITAL MUNICIPAL OCEANICO DE NITEROI
 010.13
 001598

SUSSEKIND MENDONCA, 200
 CPF-- 00.343.941/0032-24

Data: 04/08/2021
 Período: 01/07/2021 à 31/07/2021

Chapa	Nome do Funcionário		Cargo					Quantidade de Horas									
	Carteira de Trabalho	Função	Ent1	Ent2	Ent3	Ent4	Ent5	Sai1	Sai2	Sai3	Sai4	Sai5	Exec	Ad.Not	Atraso	Falta	Abono
N3226115		LEANDRO NUNES DO NASCIMENTO															
1052926 - 0700		Enfermeiro															
01/07/2021	QUI	19:24 +07:26											08:00				
02/07/2021	SEX																
03/07/2021	SAB																
04/07/2021	DOM	18:54 +07:18											00:18	08:00			
05/07/2021	SEG																
06/07/2021	TER																
07/07/2021	QUA	19:01 +07:25											00:25	08:00			
08/07/2021	QUI																
09/07/2021	SEX																
10/07/2021	SAB	19:26 +07:20											08:00				
11/07/2021	DOM																
12/07/2021	SEG																
13/07/2021	TER	18:36 +07:46											01:10	08:00			
14/07/2021	QUA																
15/07/2021	QUI																
16/07/2021	SEX	18:23 +07:17											00:54	08:00			
17/07/2021	SAB																
18/07/2021	DOM																
19/07/2021	SEG	18:57 +07:25											00:25	08:00			
20/07/2021	TER																
21/07/2021	QUA																
22/07/2021	QUI	Troca de Escala															12:00
23/07/2021	SEX																
24/07/2021	SAB																
25/07/2021	DOM	18:42 +07:28											00:46	08:00			
26/07/2021	SEG																
27/07/2021	TER																
28/07/2021	QUA	18:25 +07:17											00:52	08:00			
29/07/2021	QUI																
30/07/2021	SEX	18:21 +07:10												08:00			
31/07/2021	SAB	19:29 *											01:00	18:17			

Saldo de Horas Anterior: 011:40 (A COMPENSAR) Saldo do Período (01/07/2021 à 31/07/2021) : 005:50 (A COMPENSAR) Saldo de Horas Atual: 017:30 (A COMPENSAR)

Eventos do Movimento do período de 01/07/2021 à 31/07/2021
 0155 ADICIONAL NOTURNO 20% 098:17

Observação

Data : ___/___/___ Data : ___/___/___
Funcionário **Chefia Imediata**



**Relatório de Acompanhamento Mensal do termo de colaboração 001/2020
Hospital Municipal Oceânico de Niterói**



Cartão de Ponto
VIVA RIO
Emissão: Julho/2021

Página 150 de 250

Seção: N.32.6 - HOSPITAL MUNICIPAL OCEANICO DE NITEROI
010.13
001598

SUSSEKIND MENDONCA, 200
CEPJ-- 00.343.941/0032-24

Data: 04/08/2021
Período: 01/07/2021 à 31/07/2021

Chapa	Nome do Funcionário		Cargo					Quantidade de Horas							
	Carteira de Trabalho	Função						Exec	Ad.Not	Atraso	Falta	Abono			
Data	Ent1	Sai1	Ent2	Sai2	Ent3	Sai3	Ent4	Sai4	Ent5	Sai5					
N3226095 60149 - 056			LEILA CRISTINA QUINTANILHA DE LIMA												
			Tecnico de Enfermagem				Tecnico de Enfermagem								
01/07/2021	QUI														
02/07/2021	SEX	06:57	18:51												
03/07/2021	SAB														
04/07/2021	DOM														
05/07/2021	SEG	07:05	19:22								00:22				
06/07/2021	TER														
07/07/2021	QUA														
08/07/2021	QUI	Troca de Escala													12:00
09/07/2021	SEX														
10/07/2021	SAB														
11/07/2021	DOM	07:06	19:23								00:23				
12/07/2021	SEG														
13/07/2021	TER														
14/07/2021	QUA	06:39	19:19								00:40				
15/07/2021	QUI														
16/07/2021	SEX	06:59	19:20												
17/07/2021	SAB	06:58	19:21								00:21				
18/07/2021	DOM														
19/07/2021	SEG														
20/07/2021	TER	07:03	18:57												
21/07/2021	QUA														
22/07/2021	QUI														
23/07/2021	SEX	07:06	19:27								00:27				
24/07/2021	SAB														
25/07/2021	DOM														
26/07/2021	SEG	06:49	19:22								00:22				
27/07/2021	TER														
28/07/2021	QUA														
29/07/2021	QUI	06:34	19:07								00:33				
30/07/2021	SEX														
31/07/2021	SAB														

Saldo de Horas Anterior:
006:24 (A COMPENSAR)

Saldo do Período (01/07/2021 à 31/07/2021) :
003:08 (A COMPENSAR)

Saldo de Horas Atual:
009:32 (A COMPENSAR)

Observação

Data : ___/___/___

Funcionário

Data : ___/___/___

Chefia Imediata



Relatório de Acompanhamento Mensal do termo de colaboração 001/2020
Hospital Municipal Oceânico de Niterói



Cartão de Ponto
VIVA RIO
Emissão: Julho/2021

Página 151 de 250

Seção: N.32.6 - HOSPITAL MUNICIPAL OCEANICO DE NITEROI
010.13
001598

SUSSEKIND MENDONCA, 200
CEPJ-- 00.343.941/0032-24

Data: 04/08/2021
Período: 01/07/2021 à 31/07/2021

Chapa	Nome do Funcionário		Cargo					Quantidade de Horas							
	Carteira de Trabalho	Função						Exec	Ad.Not	Atraso	Falta	Abono			
Data	Ent1	Sai1	Ent2	Sai2	Ent3	Sai3	Ent4	Sai4	Ent5	Sai5					
N3226522 3614 - 114			LEILA DE CASTRO FARIA												
			Tecnico de Enfermagem												
01/07/2021	QUI	06:33	19:36								01:03				
02/07/2021	SEX	06:34	19:33												
03/07/2021	SAB														
04/07/2021	DOM	Troca de Escala													12:00
05/07/2021	SEG	06:48	19:05												
06/07/2021	TER														
07/07/2021	QUA	Troca de Escala													12:00
08/07/2021	QUI														
09/07/2021	SEX														
10/07/2021	SAB													12:00	
11/07/2021	DOM														
12/07/2021	SEG														
13/07/2021	TER	06:42	19:21								00:39				
14/07/2021	QUA	06:49	19:19												
15/07/2021	QUI														
16/07/2021	SEX													12:00	
17/07/2021	SAB	06:57	19:05												
18/07/2021	DOM														
19/07/2021	SEG													12:00	
20/07/2021	TER														
21/07/2021	QUA														
22/07/2021	QUI	06:37	19:16								00:39				
23/07/2021	SEX	06:35	19:24												
24/07/2021	SAB														
25/07/2021	DOM	06:48	19:25								00:25				
26/07/2021	SEG	06:35	19:19												
27/07/2021	TER														
28/07/2021	QUA	Troca de Escala													12:00
29/07/2021	QUI														
30/07/2021	SEX														
31/07/2021	SAB													12:00	

Saldo de Horas Anterior: 012:01 (A COMPENSAR) Saldo do Período (01/07/2021 à 31/07/2021) : 002:46 (A COMPENSAR) Saldo de Horas Atual: 014:47 (A COMPENSAR)

Eventos do Movimento do período de 01/07/2021 à 31/07/2021
0182 FALTAS (EM HORAS) 048:00

Observação

Data : ___/___/___ Data : ___/___/___
Funcionário Chefia Imediata



**Relatório de Acompanhamento Mensal do termo de colaboração 001/2020
Hospital Municipal Oceânico de Niterói**



Cartão de Ponto
VIVA RIO
Emissão: Julho/2021

Página 152 de 250

Seção: N.32.6 - HOSPITAL MUNICIPAL OCEANICO DE NITEROI
010.13
001598

SUSSEKIND MENDONCA, 200
CPF-- 00.343.941/0032-24

Data: 04/08/2021
Período: 01/07/2021 à 31/07/2021

Chapa	Nome do Funcionário		Cargo	Quantidade de Horas						
	Carteira de Trabalho	Função		Exec	Ad.Not	Atraso	Falta	Abono		
Data	Ent1	Sai1	Ent2	Sai2	Ent3	Sai3	Ent4	Sai4	Ent5	Sai5
N3226462 81850 - 121			LEONARDO DAVID BARBOZA Enfermeiro							
01/07/2021	QUI									
02/07/2021	SEX		Troca de Escala							12:00
03/07/2021	SAB									
04/07/2021	DOM									
05/07/2021	SEG	07:11	+07:54							08:00
06/07/2021	TER									
07/07/2021	QUA									
08/07/2021	QUI		Troca de Escala							12:00
09/07/2021	SEX									
10/07/2021	SAB									
11/07/2021	DOM	07:20	+07:18							08:00
12/07/2021	SEG									
13/07/2021	TER									
14/07/2021	QUA		Troca de Escala							12:00
15/07/2021	QUI									
16/07/2021	SEX									
17/07/2021	SAB	07:14	+07:29							01:00
18/07/2021	DOM									
19/07/2021	SEG									
20/07/2021	TER									12:00
21/07/2021	QUA									
22/07/2021	QUI									
23/07/2021	SEX	07:07	+07:25							01:00
24/07/2021	SAB									
25/07/2021	DOM									
26/07/2021	SEG									12:00
27/07/2021	TER									
28/07/2021	QUA									
29/07/2021	QUI	+07:27	* 06:59 *							01:00
30/07/2021	SEX	07:27	*							
31/07/2021	SAB									

Saldo de Horas Anterior: 000:19 (A PAGAR) Saldo do Período (01/07/2021 à 31/07/2021) : 003:00 (A COMPENSAR) Saldo de Horas Atual: 002:41 (A COMPENSAR)

Eventos do Movimento do período de 01/07/2021 à 31/07/2021

0155 ADICIONAL NOTURNO 20% 066:17
0182 FALTAS (EM HORAS) 024:00

Observação

Data : ___/___/___ Data : ___/___/___
Funcionário Chefia Imediata



Relatório de Acompanhamento Mensal do termo de colaboração 001/2020
Hospital Municipal Oceânico de Niterói



Cartão de Ponto
 VIVA RIO
 Emissão: Julho/2021

Página 153 de 250

Seção: N.32.6 - HOSPITAL MUNICIPAL OCEANICO DE NITEROI
 010.13
 001598

SUSSEKIND MENDONCA, 200
 CEPJ-- 00.343.941/0032-24

Data: 04/08/2021
 Período: 01/07/2021 à 31/07/2021

Chapa	Nome do Funcionário		Cargo					Quantidade de Horas									
	Carteira de Trabalho	Função	Ent1	Sai1	Ent2	Sai2	Ent3	Sai3	Ent4	Sai4	Ent5	Sai5	Exec	Ad.Not	Atraso	Falta	Abono
N3226244 07494 - 172	LEONARDO DE OLIVEIRA PINTO	Tecnico de Enfermagem															
01/07/2021	QUI																
02/07/2021	SEX 19:32 +06:12											08:00	01:20				
03/07/2021	SAB																
04/07/2021	DOM																
05/07/2021	SEG 19:39 +07:56											00:17	08:00				
06/07/2021	TER																
07/07/2021	QUA																
08/07/2021	QUI +06:19 +19:22 +07:40											01:00	24:00				
09/07/2021	SEX 06:19 *																
10/07/2021	SAB																
11/07/2021	DOM														12:00		
12/07/2021	SEG																
13/07/2021	TER																
14/07/2021	QUA 19:07 +06:30											08:00	00:37				
15/07/2021	QUI																
16/07/2021	SEX																
17/07/2021	SAB 19:22 +07:17											08:00					
18/07/2021	DOM																
19/07/2021	SEG																
20/07/2021	TER 19:06 +06:35											08:00	00:31				
21/07/2021	QUA																
22/07/2021	QUI																
23/07/2021	SEX														12:00		
24/07/2021	SAB 07:34 *																
25/07/2021	DOM 07:34 +19:09 +06:06											01:00	24:00				
26/07/2021	SEG														12:00		
27/07/2021	TER																
28/07/2021	QUA																
29/07/2021	QUI 19:40 +07:52											08:00					
30/07/2021	SEX																
31/07/2021	SAB																

Saldo de Horas Anterior: 006:34 (A PAGAR) Saldo do Período (01/07/2021 à 31/07/2021) : 000:11 (A PAGAR) Saldo de Horas Atual: 006:45 (A PAGAR)

Eventos do Movimento do período de 01/07/2021 à 31/07/2021

0155	ADICIONAL NOTURNO 20%	096:00
0182	FALTAS (EM HORAS)	036:00

Observação

Data : ___/___/___ Data : ___/___/___
 Funcionário Chefia Imediata



**Relatório de Acompanhamento Mensal do termo de colaboração 001/2020
Hospital Municipal Oceânico de Niterói**



Cartão de Ponto
VIVA RIO
Emissão: Julho/2021

Página 154 de 250

Seção: N.32.6 - HOSPITAL MUNICIPAL OCEANICO DE NITEROI
010.13
001598

SUSSEKIND MENDONCA, 200
CEPJ-- 00.343.941/0032-24

Data: 04/08/2021
Período: 01/07/2021 à 31/07/2021

Chapa	Nome do Funcionário		Cargo					Quantidade de Horas									
	Carteira de Trabalho	Função	Ent1	Sai1	Ent2	Sai2	Ent3	Sai3	Ent4	Sai4	Ent5	Sai5	Exec	Ad.Not	Atraso	Falta	Abono
00180996 85580 - 032	LEONARDO DUARTE CARNEIRO	Tecnico de Enfermagem															
01/07/2021	QUI																
02/07/2021	SEX 18:55 +07:01											00:19	08:00				
03/07/2021	SAB																
04/07/2021	DOM																
05/07/2021	SEG 18:47 +07:06											00:19	08:00				
06/07/2021	TER																
07/07/2021	QUA																
08/07/2021	QUI 19:01 +07:00												08:00				
09/07/2021	SEX																
10/07/2021	SAB																
11/07/2021	DOM 18:51 +07:04												08:00				
12/07/2021	SEG																
13/07/2021	TER																
14/07/2021	QUA 18:48 +07:00												08:00				
15/07/2021	QUI																
16/07/2021	SEX																
17/07/2021	SAB 19:00 +07:11												08:00				
18/07/2021	DOM																
19/07/2021	SEG																
20/07/2021	TER 18:51 +07:07												08:00				
21/07/2021	QUA																
22/07/2021	QUI																
23/07/2021	SEX 18:57 +07:10												08:00				
24/07/2021	SAB																
25/07/2021	DOM																
26/07/2021	SEG 18:42 +07:09											00:27	08:00				
27/07/2021	TER																
28/07/2021	QUA																
29/07/2021	QUI 18:44 +07:09											00:25	08:00				
30/07/2021	SEX																
31/07/2021	SAB																

Saldo de Horas Anterior: 007:40 (A COMPENSAR) Saldo do Período (01/07/2021 à 31/07/2021) : 001:11 (A COMPENSAR) Saldo de Horas Atual: 008:51 (A COMPENSAR)

Eventos do Movimento do período de 01/07/2021 à 31/07/2021
0155 ADICIONAL NOTURNO 20% 080:00

Observação

Data : ___/___/___ Data : ___/___/___
Funcionário **Chefia Imediata**



Relatório de Acompanhamento Mensal do termo de colaboração 001/2020
Hospital Municipal Oceânico de Niterói



Cartão de Ponto
VIVA RIO
Emissão: Julho/2021

Página 155 de 250

Seção: N.32.6 - HOSPITAL MUNICIPAL OCEANICO DE NITEROI
010.13
001598

SUSSEKIND MENDONCA, 200
CEPJ-- 00.343.941/0032-24

Data: 04/08/2021
Período: 01/07/2021 à 31/07/2021

Chapa	Nome do Funcionário		Cargo	Quantidade de Horas						
	Carteira de Trabalho	Função		Exec	Ad.Not	Atraso	Falta	Abono		
Data	Ent1	Sai1	Ent2	Sai2	Ent3	Sai3	Ent4	Sai4	Ent5	Sai5
N3226340			LEONARDO DUTRA BRAGA							
4602342 - 0060			Tecnico de Enfermagem							
01/07/2021	QUI									
02/07/2021	SEX									
03/07/2021	SAB	Troca de Escala								12:00
04/07/2021	DOM									
05/07/2021	SEG									
06/07/2021	TER	07:49 +07:24				08:00				
07/07/2021	QUA									
08/07/2021	QUI									
09/07/2021	SEX	Troca de Escala								12:00
10/07/2021	SAB									
11/07/2021	DOM									
12/07/2021	SEG	06:52 +07:19				08:00				
13/07/2021	TER									
14/07/2021	QUA									
15/07/2021	QUI	Troca de Escala								12:00
16/07/2021	SEX									
17/07/2021	SAB									
18/07/2021	DOM	06:51 +07:25				08:00				
19/07/2021	SEG									
20/07/2021	TER									
21/07/2021	QUA	18:57 +07:28				00:28	08:00			
22/07/2021	QUI									
23/07/2021	SEX									
24/07/2021	SAB	18:42 +07:24				00:42	08:00			
25/07/2021	DOM									
26/07/2021	SEG									
27/07/2021	TER	19:09 +07:17				00:17	08:00			
28/07/2021	QUA									
29/07/2021	QUI									
30/07/2021	SEX	18:56 +07:20				00:20	08:00			
31/07/2021	SAB									

Saldo de Horas Anterior: 000:00 (A COMPENSAR) Saldo do Período (01/07/2021 à 31/07/2021) : 001:47 (A COMPENSAR) Saldo de Horas Atual: 001:47 (A COMPENSAR)

Eventos do Movimento do período de 01/07/2021 à 31/07/2021
0155 ADICIONAL NOTURNO 20% 056:00

Observação

Data : ___/___/___ Data : ___/___/___
Funcionário Chefia Imediata



Relatório de Acompanhamento Mensal do termo de colaboração 001/2020
Hospital Municipal Oceânico de Niterói



Cartão de Ponto
 VIVA RIO
 Emissão: Julho/2021

Página 156 de 250

Seção: N.32.6 - HOSPITAL MUNICIPAL OCEANICO DE NITEROI
 010.13
 001598

SUSSEKIND MENDONCA, 200
 CPF-- 00.343.941/0032-24

Data: 04/08/2021
 Período: 01/07/2021 à 31/07/2021

Chapa	Nome do Funcionário		Cargo					Quantidade de Horas				
	Carteira de Trabalho	Função	Ent1	Ent2	Ent3	Ent4	Ent5	Exec	Ad.Not	Atraso	Falta	Abono
00180433 00513 - 132	LEONARDO PEDROSA DE CARVALHO	Coordenador de Enfermagem										
01/07/2021	QUI	Abono Gestão										09:00
02/07/2021	SEX	Abono Gestão										09:00
03/07/2021	SAB											
04/07/2021	DOM											
05/07/2021	SEG	Abono Gestão										09:00
06/07/2021	TER	Abono Gestão										09:00
07/07/2021	QUA	08:38 17:39										
08/07/2021	QUI	08:02 16:25							00:37			
09/07/2021	SEX	07:59 16:45										
10/07/2021	SAB											
11/07/2021	DOM											
12/07/2021	SEG	07:06 16:20										
13/07/2021	TER	08:03 16:58										
14/07/2021	QUA	08:01 17:04										
15/07/2021	QUI	08:27 18:25						00:58				
16/07/2021	SEX	07:38 17:43						01:00				
17/07/2021	SAB											
18/07/2021	DOM											
19/07/2021	SEG	08:01 17:05										
20/07/2021	TER	07:56 17:11										
21/07/2021	QUA	07:52 17:29						00:37				
22/07/2021	QUI	07:05 17:50						01:00				
23/07/2021	SEX	07:26 18:39						01:00				
24/07/2021	SAB											
25/07/2021	DOM											
26/07/2021	SEG	09:05 17:58										
27/07/2021	TER	09:07 18:02										
28/07/2021	QUA	09:07 18:05										
29/07/2021	QUI	09:07 16:59							01:01			
30/07/2021	SEX	08:52 21:27						01:00				
31/07/2021	SAB											
Saldo de Horas Anterior:			Saldo do Período (01/07/2021 à 31/07/2021) :					Saldo de Horas Atual:				
000:00 (A COMPENSAR)			003:57 (A COMPENSAR)					003:57 (A COMPENSAR)				

Observação

Data : ___/___/___ Data : ___/___/___
 Funcionário Chefia Imediata



Relatório de Acompanhamento Mensal do termo de colaboração 001/2020
Hospital Municipal Oceânico de Niterói



Cartão de Ponto
VIVA RIO
Emissão: Julho/2021

Página 157 de 250

Seção: N.32.6 - HOSPITAL MUNICIPAL OCEANICO DE NITEROI
010.13
001598

SUSSEKIND MENDONCA, 200
CPF-- 00.343.941/0032-24

Data: 04/08/2021
Período: 01/07/2021 à 31/07/2021

Chapa	Nome do Funcionário		Cargo					Quantidade de Horas				
	Carteira de Trabalho	Função	Sai1	Sai2	Sai3	Sai4	Sai5	Exec	Ad.Not	Atraso	Falta	Abono
00180891 32915 - 129	LETICIA FRAGA DUARTE	Fisioterapeuta										
01/07/2021	QUI											
02/07/2021	SEX											
03/07/2021	SAB											
04/07/2021	DOM											
05/07/2021	SEG											
06/07/2021	TER 07:14 +07:17							00:17	08:00			
07/07/2021	QUA											
08/07/2021	QUI											
09/07/2021	SEX											
10/07/2021	SAB											
11/07/2021	DOM											
12/07/2021	SEG											
13/07/2021	TER 07:03 +07:37							00:37	08:00			
14/07/2021	QUA											
15/07/2021	QUI											
16/07/2021	SEX											
17/07/2021	SAB											
18/07/2021	DOM											
19/07/2021	SEG											
20/07/2021	TER 07:15 +07:22							00:22	08:00			
21/07/2021	QUA											
22/07/2021	QUI											
23/07/2021	SEX											
24/07/2021	SAB											
25/07/2021	DOM 07:11 +07:16							00:16	08:00			
26/07/2021	SEG											
27/07/2021	TER 07:04 23:34								01:47	07:26		
28/07/2021	QUA											
29/07/2021	QUI											
30/07/2021	SEX											
31/07/2021	SAB											

Saldo de Horas Anterior: 005:26 (A COMPENSAR) Saldo do Período (01/07/2021 à 31/07/2021) : 005:54 (A PAGAR) Saldo de Horas Atual: 000:28 (A PAGAR)

Eventos do Movimento do período de 01/07/2021 à 31/07/2021

0155 ADICIONAL NOTURNO 20% 033:48

Observação

Data : ___/___/___ Data : ___/___/___
Funcionário Chefia Imediata



Relatório de Acompanhamento Mensal do termo de colaboração 001/2020
Hospital Municipal Oceânico de Niterói



Cartão de Ponto
 VIVA RIO
 Emissão: Julho/2021

Página 158 de 250

Seção: N.32.6 - HOSPITAL MUNICIPAL OCEANICO DE NITEROI
 010.13
 001598

SUSSEKIND MENDONCA, 200
 CPF-- 00.343.941/0032-24

Data: 04/08/2021
 Período: 01/07/2021 à 31/07/2021

Chapa	Nome do Funcionário		Cargo					Quantidade de Horas									
	Carteira de Trabalho	Função	Ent1	Sai1	Ent2	Sai2	Ent3	Sai3	Ent4	Sai4	Ent5	Sai5	Exec	Ad.Not	Atraso	Falta	Abono
N3226152 1398097 - 0040	LIDIANE OLIVEIRA DA SILVA	Tecnico de Enfermagem															
01/07/2021	QUI																
02/07/2021	SEX 19:04 +07:11											08:00					
03/07/2021	SAB																
04/07/2021	DOM																
05/07/2021	SEG 19:12 +06:39											08:00	00:33				
06/07/2021	TER																
07/07/2021	QUA																
08/07/2021	QUI 19:14 +07:04											08:00					
09/07/2021	SEX																
10/07/2021	SAB																
11/07/2021	DOM 19:24 +07:20											08:00					
12/07/2021	SEG																
13/07/2021	TER																
14/07/2021	QUA 19:17 +07:02											08:00					
15/07/2021	QUI																
16/07/2021	SEX																
17/07/2021	SAB 19:17 +07:07											08:00					
18/07/2021	DOM																
19/07/2021	SEG																
20/07/2021	TER 19:03 +07:13											08:00					
21/07/2021	QUA																
22/07/2021	QUI																
23/07/2021	SEX 19:04 +07:07											08:00					
24/07/2021	SAB																
25/07/2021	DOM																
26/07/2021	SEG 19:19 +07:08											08:00					
27/07/2021	TER																
28/07/2021	QUA																
29/07/2021	QUI 19:10 +07:13											08:00					
30/07/2021	SEX																
31/07/2021	SAB																

Saldo de Horas Anterior: 001:49 (A COMPENSAR) Saldo do Período (01/07/2021 à 31/07/2021) : 000:33 (A PAGAR) Saldo de Horas Atual: 001:16 (A COMPENSAR)

Eventos do Movimento do período de 01/07/2021 à 31/07/2021
 0155 ADICIONAL NOTURNO 20% 080:00

Observação

Data : ___/___/___ Data : ___/___/___
Funcionário **Chefia Imediata**



Relatório de Acompanhamento Mensal do termo de colaboração 001/2020
Hospital Municipal Oceânico de Niterói



Cartão de Ponto
VIVA RIO
Emissão: Julho/2021

Página 159 de 250

Seção: N.32.6 - HOSPITAL MUNICIPAL OCEANICO DE NITEROI
010.13
001598

SUSSEKIND MENDONCA, 200
CEPJ-- 00.343.941/0032-24

Data: 04/08/2021
Período: 01/07/2021 à 31/07/2021

Chapa	Nome do Funcionário		Cargo	Quantidade de Horas						
	Carteira de Trabalho	Função		Exec	Ad.Not	Atraso	Falta	Abono		
Data	Ent1	Sai1	Ent2	Sai2	Ent3	Sai3	Ent4	Sai4	Ent5	Sai5
00180896			LILIAN COUTINHO CABRAL CHABU							
74092 - 100			Enfermeiro							
01/07/2021	QUI	19:06	+07:31				00:31	08:00		
02/07/2021	SEX									
03/07/2021	SAB									
04/07/2021	DOM	18:37	+07:16				00:39	08:00		
05/07/2021	SEG									
06/07/2021	TER									
07/07/2021	QUA	19:20	+07:03					08:00	00:17	
08/07/2021	QUI									
09/07/2021	SEX	+07:03	+18:55 18:35 *					08:00		
10/07/2021	SAB									12:00
11/07/2021	DOM	07:47	*							
12/07/2021	SEG	07:47	+19:27 +07:26				01:00	24:00		
13/07/2021	TER									12:00
14/07/2021	QUA									
15/07/2021	QUI									
16/07/2021	SEX	19:03	+07:25				00:25	08:00		
17/07/2021	SAB									
18/07/2021	DOM									
19/07/2021	SEG	19:19	+07:03					08:00	00:16	
20/07/2021	TER									
21/07/2021	QUA									
22/07/2021	QUI	19:28	+07:26					08:00		
23/07/2021	SEX									
24/07/2021	SAB									
25/07/2021	DOM	19:00	+07:13					08:00		
26/07/2021	SEG									
27/07/2021	TER									
28/07/2021	QUA	18:49	+07:21				00:32	08:00		
29/07/2021	QUI									
30/07/2021	SEX									
31/07/2021	SAB									12:00

Saldo de Horas Anterior: 009:42 (A COMPENSAR) Saldo do Período (01/07/2021 à 31/07/2021) : 002:34 (A COMPENSAR) Saldo de Horas Atual: 012:16 (A COMPENSAR)

Eventos do Movimento do período de 01/07/2021 à 31/07/2021

0155 ADICIONAL NOTURNO 20% 096:00
0182 FALTAS (EM HORAS) 036:00

Observação

Data : ___/___/___ Data : ___/___/___
Funcionário Chefia Imediata



Relatório de Acompanhamento Mensal do termo de colaboração 001/2020
Hospital Municipal Oceânico de Niterói



Cartão de Ponto
VIVA RIO
Emissão: Julho/2021

Página 160 de 250

Seção: N.32.6 - HOSPITAL MUNICIPAL OCEANICO DE NITEROI
010.13
001598

SUSSEKIND MENDONCA, 200
CEPJ-- 00.343.941/0032-24

Data: 04/08/2021
Período: 01/07/2021 à 31/07/2021

Chapa	Nome do Funcionário		Cargo					Quantidade de Horas							
	Carteira de Trabalho	Função	Ent1	Ent2	Ent3	Sai3	Ent4	Sai4	Ent5	Sai5	Exec	Ad.Not	Atraso	Falta	Abono
N3226456 88054 - 142		LILIAN VALE DE ALMEIDA RAMOS Enfermeiro NIR													
01/07/2021	QUI														
02/07/2021	SEX														
03/07/2021	SAB	06:40 19:04								00:24					
04/07/2021	DOM														
05/07/2021	SEG														
06/07/2021	TER	06:57 18:37									00:23				
07/07/2021	QUA														
08/07/2021	QUI														
09/07/2021	SEX												12:00		
10/07/2021	SAB														
11/07/2021	DOM														
12/07/2021	SEG	07:06 19:06													
13/07/2021	TER														
14/07/2021	QUA														
15/07/2021	QUI	06:52 18:42									00:18				
16/07/2021	SEX														
17/07/2021	SAB														
18/07/2021	DOM	07:30 +06:41								01:00	08:00				
19/07/2021	SEG														
20/07/2021	TER														
21/07/2021	QUA	06:58 18:37									00:23				
22/07/2021	QUI														
23/07/2021	SEX														
24/07/2021	SAB												12:00		
25/07/2021	DOM	07:35 19:14								01:00					
26/07/2021	SEG														
27/07/2021	TER												12:00		
28/07/2021	QUA														
29/07/2021	QUI														
30/07/2021	SEX	06:46 18:29									00:31				
31/07/2021	SAB														

Saldo de Horas Anterior: 000:10 (A PAGAR) Saldo do Período (01/07/2021 à 31/07/2021) : 000:49 (A COMPENSAR) Saldo de Horas Atual: 000:39 (A COMPENSAR)

Eventos do Movimento do período de 01/07/2021 à 31/07/2021

0155	ADICIONAL NOTURNO 20%	008:00
0182	FALTAS (EM HORAS)	036:00

Observação

Data : ___/___/___ Data : ___/___/___
Funcionário
Chefia Imediata



Relatório de Acompanhamento Mensal do termo de colaboração 001/2020
Hospital Municipal Oceânico de Niterói



Cartão de Ponto
VIVA RIO
Emissão: Julho/2021

Página 161 de 250

Seção: N.32.6 - HOSPITAL MUNICIPAL OCEANICO DE NITEROI
010.13
001598

SUSSEKIND MENDONCA, 200
CEPJ-- 00.343.941/0032-24

Data: 04/08/2021
Período: 01/07/2021 à 31/07/2021

Chapa	Nome do Funcionário		Cargo	Quantidade de Horas					
	Carteira de Trabalho	Função		Exec	Ad.Not	Atraso	Falta	Abono	
Data	Ent1	Sai1 Ent2 Sai2 Ent3 Sai3 Ent4 Sai4 Ent5 Sai5							
N3226368 1708169 - 0060		LISIEUX PINTO DOMINGUES Tecnico de Enfermagem	Tecnico de Enfermagem						
01/07/2021	QUI	Troca de Escala						12:00	
02/07/2021	SEX								
03/07/2021	SAB								
04/07/2021	DOM	07:16 +07:12		08:00					
05/07/2021	SEG								
06/07/2021	TER								
07/07/2021	QUA	Troca de Escala						12:00	
08/07/2021	QUI								
09/07/2021	SEX								
10/07/2021	SAB	08:40 +06:13		08:00					
11/07/2021	DOM								
12/07/2021	SEG								
13/07/2021	TER	Troca de Escala						12:00	
14/07/2021	QUA								
15/07/2021	QUI								
16/07/2021	SEX	07:13 +07:16		08:00					
17/07/2021	SAB								
18/07/2021	DOM								
19/07/2021	SEG	Troca de Escala						12:00	
20/07/2021	TER								
21/07/2021	QUA								
22/07/2021	QUI	06:53 +07:40		08:00					
23/07/2021	SEX								
24/07/2021	SAB								
25/07/2021	DOM	Troca de Escala						12:00	
26/07/2021	SEG								
27/07/2021	TER								
28/07/2021	QUA	07:06 +07:31		08:00					
29/07/2021	QUI								
30/07/2021	SEX								
31/07/2021	SAB	Troca de Escala						12:00	
Saldo de Horas Anterior:		Saldo do Período (01/07/2021 à 31/07/2021) :		Saldo de Horas Atual:					
000:00 (A COMPENSAR)		000:00 (A COMPENSAR)		000:00 (A COMPENSAR)					

Eventos do Movimento do período de 01/07/2021 à 31/07/2021

0155 ADICIONAL NOTURNO 20% 040:00

Observação

Data : ___/___/___ Data : ___/___/___
Funcionário Chefia Imediata



**Relatório de Acompanhamento Mensal do termo de colaboração 001/2020
Hospital Municipal Oceânico de Niterói**



Cartão de Ponto
VIVA RIO
Emissão: Julho/2021

Página 162 de 250

Seção: N.32.6 - HOSPITAL MUNICIPAL OCEANICO DE NITEROI
010.13
001598

SUSSEKIND MENDONCA, 200
CEPJ-- 00.343.941/0032-24

Data: 04/08/2021
Período: 01/07/2021 à 31/07/2021

Chapa	Nome do Funcionário		Cargo					Quantidade de Horas							
	Carteira de Trabalho	Função						Exec	Ad.Not	Atraso	Falta	Abono			
Data	Ent1	Sai1	Ent2	Sai2	Ent3	Sai3	Ent4	Sai4	Ent5	Sai5					
N3226047	LIVIA CRISTHIANNE NICOLAU DE LIMA		Tecnico de Enfermagem												
8053414 - 0040	Tecnico de Enfermagem		Tecnico de Enfermagem												
01/07/2021	QUI														
02/07/2021	SEX	19:37	+07:29								08:00				
03/07/2021	SAB														
04/07/2021	DOM														
05/07/2021	SEG	18:04	+06:41								00:37	08:00			
06/07/2021	TER														
07/07/2021	QUA														
08/07/2021	QUI	20:02	+07:20								08:00	00:42			
09/07/2021	SEX														
10/07/2021	SAB														
11/07/2021	DOM	18:28	+06:28								08:00				
12/07/2021	SEG														
13/07/2021	TER														
14/07/2021	QUA	19:44	+07:34								08:00				
15/07/2021	QUI														
16/07/2021	SEX														
17/07/2021	SAB	18:12	+06:21								08:00				
18/07/2021	DOM														
19/07/2021	SEG														
20/07/2021	TER	19:44	+07:14								08:00	00:30			
21/07/2021	QUA														
22/07/2021	QUI														
23/07/2021	SEX	18:27	+06:27								08:00				
24/07/2021	SAB														
25/07/2021	DOM														
26/07/2021	SEG	19:48	+07:20								08:00	00:28			
27/07/2021	TER														
28/07/2021	QUA														
29/07/2021	QUI	18:31	+06:25								08:00				
30/07/2021	SEX														
31/07/2021	SAB														

Saldo de Horas Anterior: 001:05 (A PAGAR) Saldo do Período (01/07/2021 à 31/07/2021) : 001:03 (A PAGAR) Saldo de Horas Atual: 002:08 (A PAGAR)

Eventos do Movimento do período de 01/07/2021 à 31/07/2021
0155 ADICIONAL NOTURNO 20% 080:00

Observação

Data : ___/___/___ Data : ___/___/___
Funcionário Chefia Imediata



Relatório de Acompanhamento Mensal do termo de colaboração 001/2020
Hospital Municipal Oceânico de Niterói



Cartão de Ponto
VIVA RIO
Emissão: Julho/2021

Página 163 de 250

Seção: N.32.6 - HOSPITAL MUNICIPAL OCEANICO DE NITEROI
010.13
001598

SUSSEKIND MENDONCA, 200
CEPJ-- 00.343.941/0032-24

Data: 04/08/2021
Período: 01/07/2021 à 31/07/2021

Chapa	Nome do Funcionário		Cargo					Quantidade de Horas							
	Carteira de Trabalho	Função						Exec	Ad.Not	Atraso	Falta	Abono			
Data	Ent1	Sai1	Ent2	Sai2	Ent3	Sai3	Ent4	Sai4	Ent5	Sai5					
00180842			LIVIA DE ALMEIDA MARTINS WERDUN												
3699697 - 0050			Tecnico de Enfermagem		Tecnico de Enfermagem										
01/07/2021	QUI														
02/07/2021	SEX														
03/07/2021	SAB	18:43	+07:24								00:41	08:00			
04/07/2021	DOM														
05/07/2021	SEG														
06/07/2021	TER	18:29	+07:15								00:46	08:00			
07/07/2021	QUA														
08/07/2021	QUI														
09/07/2021	SEX	18:43	+07:20								00:37	08:00			
10/07/2021	SAB														
11/07/2021	DOM														
12/07/2021	SEG	18:34	+07:18								00:44	08:00			
13/07/2021	TER														
14/07/2021	QUA														
15/07/2021	QUI	18:37	+07:21								00:44	08:00			
16/07/2021	SEX														
17/07/2021	SAB														
18/07/2021	DOM	18:29	+07:10								00:41	08:00			
19/07/2021	SEG														
20/07/2021	TER														
21/07/2021	QUA	19:00	+07:44								00:44	08:00			
22/07/2021	QUI														
23/07/2021	SEX														
24/07/2021	SAB	18:36	+07:33								00:57	08:00			
25/07/2021	DOM														
26/07/2021	SEG														
27/07/2021	TER	18:09	+07:04								00:55	08:00			
28/07/2021	QUA														
29/07/2021	QUI														
30/07/2021	SEX	18:41	+07:10								00:29	08:00			
31/07/2021	SAB														

Saldo de Horas Anterior: 008:33 (A COMPENSAR) Saldo do Período (01/07/2021 à 31/07/2021) : 007:18 (A COMPENSAR) Saldo de Horas Atual: 015:51 (A COMPENSAR)

Eventos do Movimento do período de 01/07/2021 à 31/07/2021

0155 ADICIONAL NOTURNO 20% 080:00

Observação

Data : ___/___/___ Data : ___/___/___
Funcionário Chefia Imediata



Relatório de Acompanhamento Mensal do termo de colaboração 001/2020
Hospital Municipal Oceânico de Niterói



Cartão de Ponto
VIVA RIO
Emissão: Julho/2021

Página 164 de 250

Seção: N.32.6 - HOSPITAL MUNICIPAL OCEANICO DE NITEROI
010.13
001598

SUSSEKIND MENDONCA, 200
CPF-- 00.343.941/0032-24

Data: 04/08/2021
Período: 01/07/2021 à 31/07/2021

Chapa	Nome do Funcionário		Cargo					Quantidade de Horas									
	Carteira de Trabalho	Função	Ent1	Sai1	Ent2	Sai2	Ent3	Sai3	Ent4	Sai4	Ent5	Sai5	Exec	Ad.Not	Atraso	Falta	Abono
00180565 89665 - 160		LIVIA KELLEI TORRES SANTIAGO AUXILIAR ADMINISTRATIVO															
01/07/2021	QUI	08:59 18:04															
02/07/2021	SEX	08:59 18:10															
03/07/2021	SAB																
04/07/2021	DOM																
05/07/2021	SEG	08:59 18:07															
06/07/2021	TER	09:02 18:03															
07/07/2021	QUA	08:59 18:08															
08/07/2021	QUI	08:59 18:08															
09/07/2021	SEX	08:59 18:04															
10/07/2021	SAB																
11/07/2021	DOM																
12/07/2021	SEG	08:57 18:01															
13/07/2021	TER	08:59 18:02															
14/07/2021	QUA	08:58 18:04															
15/07/2021	QUI	08:59 18:01															
16/07/2021	SEX	09:02 18:03															
17/07/2021	SAB																
18/07/2021	DOM																
19/07/2021	SEG	08:59 18:03															
20/07/2021	TER	09:00 18:32										00:32					
21/07/2021	QUA	08:59 18:00															
22/07/2021	QUI	08:59 17:32											00:28				
23/07/2021	SEX	Atestado Médico															09:00
24/07/2021	SAB																
25/07/2021	DOM																
26/07/2021	SEG	09:00 18:00															
27/07/2021	TER	08:59 18:06															
28/07/2021	QUA	Atestado Médico															09:00
29/07/2021	QUI	09:00 18:12															
30/07/2021	SEX	09:00 17:32											00:28				
31/07/2021	SAB																
Saldo de Horas Anterior:			Saldo do Período (01/07/2021 à 31/07/2021) :									Saldo de Horas Atual:					
002:21 (A COMPENSAR)			000:24 (A PAGAR)									001:57 (A COMPENSAR)					

Observação

Data : ___/___/___

Funcionário

Data : ___/___/___

Chefia Imediata



Relatório de Acompanhamento Mensal do termo de colaboração 001/2020
Hospital Municipal Oceânico de Niterói



Cartão de Ponto
VIVA RIO
Emissão: Julho/2021

Página 165 de 250

Seção: N.32.6 - HOSPITAL MUNICIPAL OCEANICO DE NITEROI
010.13
001598

SUSSEKIND MENDONCA, 200
CEPJ-- 00.343.941/0032-24

Data: 04/08/2021
Período: 01/07/2021 à 31/07/2021

Chapa	Nome do Funcionário		Cargo					Quantidade de Horas							
								Exec	Ad.Not	Atraso	Falta	Abono			
Carteira de Trabalho	Função														
Data	Ent1	Sai1	Ent2	Sai2	Ent3	Sai3	Ent4	Sai4	Ent5	Sai5	Exec	Ad.Not	Atraso	Falta	Abono
00180338	LIZ PESTANA NEVES COUTINHO		Psicologo RT												
20766 - 105															
01/07/2021	QUI	08:28	17:55						00:32						
02/07/2021	SEX	08:52	17:54												
03/07/2021	SAB														
04/07/2021	DOM														
05/07/2021	SEG	08:28	17:31												
06/07/2021	TER	08:18	17:54						00:42						
07/07/2021	QUA	08:41	18:28						00:47						
08/07/2021	QUI	10:49	16:19	Abono Gestão										03:30	
09/07/2021	SEX	08:22	17:49						00:38						
10/07/2021	SAB														
11/07/2021	DOM														
12/07/2021	SEG	08:22	18:57						01:35						
13/07/2021	TER	09:51	18:11								00:40				
14/07/2021	QUA	08:48	18:03												
15/07/2021	QUI	09:42	18:13								00:29				
16/07/2021	SEX	08:31	17:36												
17/07/2021	SAB														
18/07/2021	DOM														
19/07/2021	SEG	08:52	17:40								00:20				
20/07/2021	TER	08:05	17:18												
21/07/2021	QUA	08:06	17:14												
22/07/2021	QUI	08:40	15:16	Declaração de Comparecimento										02:24	
23/07/2021	SEX	07:42	17:12						00:30						
24/07/2021	SAB														
25/07/2021	DOM														
26/07/2021	SEG	08:10	17:28						00:18						
27/07/2021	TER	07:50	16:52												
28/07/2021	QUA	Declaração de Comparecimento												09:00	
29/07/2021	QUI	07:38	17:33						00:55						
30/07/2021	SEX	07:39	17:15						00:36						
31/07/2021	SAB														

Saldo de Horas Anterior: 003:30 (A PAGAR) Saldo do Período (01/07/2021 à 31/07/2021) : 005:04 (A COMPENSAR) Saldo de Horas Atual: 001:34 (A COMPENSAR)

Observação

Data : ___/___/___ Data : ___/___/___
Funcionário **Chefia Imediata**



Relatório de Acompanhamento Mensal do termo de colaboração 001/2020
Hospital Municipal Oceânico de Niterói



Cartão de Ponto
VIVA RIO
Emissão: Julho/2021

Página 166 de 250

Seção: N.32.6 - HOSPITAL MUNICIPAL OCEANICO DE NITEROI
010.13
001598

SUSSEKIND MENDONCA, 200
CEPJ-- 00.343.941/0032-24

Data: 04/08/2021
Período: 01/07/2021 à 31/07/2021

Chapa	Nome do Funcionário		Cargo	Quantidade de Horas				
	Carteira de Trabalho	Função		Exec	Ad.Not	Atraso	Falta	Abono
Data	Ent1	Sai1 Ent2 Sai2 Ent3 Sai3 Ent4 Sai4 Ent5 Sai5						
00180864		LOURDES DAIANE SILVA MEDEIROS	Tecnico de Enfermagem					
2142812 - 0040		Tecnico de Enfermagem	Tecnico de Enfermagem					
01/07/2021	QUI							
02/07/2021	SEX							
03/07/2021	SAB	Troca de Escala						12:00
04/07/2021	DOM							
05/07/2021	SEG							
06/07/2021	TER	07:32 +07:22		08:00				
07/07/2021	QUA							
08/07/2021	QUI							
09/07/2021	SEX	Troca de Escala						12:00
10/07/2021	SAB							
11/07/2021	DOM							
12/07/2021	SEG	07:31 +07:14		08:00				
13/07/2021	TER							
14/07/2021	QUA							
15/07/2021	QUI	Troca de Escala						12:00
16/07/2021	SEX							
17/07/2021	SAB							
18/07/2021	DOM	07:33 +07:58		08:00				
19/07/2021	SEG							
20/07/2021	TER							
21/07/2021	QUA	Troca de Escala						12:00
22/07/2021	QUI							
23/07/2021	SEX							
24/07/2021	SAB	07:30 +07:38		08:00				
25/07/2021	DOM							
26/07/2021	SEG							
27/07/2021	TER	Troca de Escala						12:00
28/07/2021	QUA							
29/07/2021	QUI							
30/07/2021	SEX	07:27 +07:25		08:00				
31/07/2021	SAB							

Saldo de Horas Anterior: 000:00 (A COMPENSAR) Saldo do Período (01/07/2021 à 31/07/2021) : 000:00 (A COMPENSAR) Saldo de Horas Atual: 000:00 (A COMPENSAR)

Eventos do Movimento do período de 01/07/2021 à 31/07/2021
0155 ADICIONAL NOTURNO 20% 040:00

Observação

Data : ___/___/___ Data : ___/___/___
Funcionário Chefia Imediata



Relatório de Acompanhamento Mensal do termo de colaboração 001/2020
Hospital Municipal Oceânico de Niterói



Cartão de Ponto
VIVA RIO
Emissão: Julho/2021

Página 167 de 250

Seção: N.32.6 - HOSPITAL MUNICIPAL OCEANICO DE NITEROI
010.13
001598

SUSSEKIND MENDONCA, 200
CPF-- 00.343.941/0032-24

Data: 04/08/2021
Período: 01/07/2021 à 31/07/2021

Chapa	Nome do Funcionário		Cargo					Quantidade de Horas									
	Carteira de Trabalho	Função	Ent1	Sai1	Ent2	Sai2	Ent3	Sai3	Ent4	Sai4	Ent5	Sai5	Exec	Ad.Not	Atraso	Falta	Abono
N3226350 68451 - 154		LOURIANE DIAS LOUCHARD XAVIER Auxiliar de Farmacia															
01/07/2021	QUI																
02/07/2021	SEX	06:38 19:17															
03/07/2021	SAB																
04/07/2021	DOM	06:38 18:56										00:22					
05/07/2021	SEG																
06/07/2021	TER	06:38 19:02										00:24					
07/07/2021	QUA																
08/07/2021	QUI	06:46 19:24										00:24					
09/07/2021	SEX																
10/07/2021	SAB	Troca de Escala															12:00
11/07/2021	DOM																
12/07/2021	SEG	06:34 18:59										00:26					
13/07/2021	TER																
14/07/2021	QUA	06:35 17:00												01:35			
15/07/2021	QUI																
16/07/2021	SEX	Atestado Médico															12:00
17/07/2021	SAB																
18/07/2021	DOM	06:26 +06:54											08:00				
19/07/2021	SEG																
20/07/2021	TER	06:41 18:59															
21/07/2021	QUA																
22/07/2021	QUI	06:44 18:52															
23/07/2021	SEX																
24/07/2021	SAB	06:31 18:52											00:29				
25/07/2021	DOM																
26/07/2021	SEG	06:23 18:54											00:37				
27/07/2021	TER																
28/07/2021	QUA	06:36 18:48											00:24				
29/07/2021	QUI																
30/07/2021	SEX	06:36 19:06											00:30				
31/07/2021	SAB																

Saldo de Horas Anterior: 000:57 (A COMPENSAR) Saldo do Período (01/07/2021 à 31/07/2021) : 002:01 (A COMPENSAR) Saldo de Horas Atual: 002:58 (A COMPENSAR)

Eventos do Movimento do período de 01/07/2021 à 31/07/2021

0155 ADICIONAL NOTURNO 20% 008:00

Observação

Data : ___/___/___ Data : ___/___/___
Funcionário Chefia Imediata



Relatório de Acompanhamento Mensal do termo de colaboração 001/2020
Hospital Municipal Oceânico de Niterói



Cartão de Ponto
VIVA RIO
Emissão: Julho/2021

Página 168 de 250

Seção: N.32.6 - HOSPITAL MUNICIPAL OCEANICO DE NITEROI
010.13
001598

SUSSEKIND MENDONCA, 200
CEPJ-- 00.343.941/0032-24

Data: 04/08/2021
Período: 01/07/2021 à 31/07/2021

Chapa	Nome do Funcionário		Cargo	Quantidade de Horas				
	Carteira de Trabalho	Função		Exec	Ad.Not	Atraso	Falta	Abono
Data	Ent1	Sai1 Ent2 Sai2 Ent3 Sai3 Ent4 Sai4 Ent5 Sai5						
00180491		LUAN DA MOTTA BARBOSA						
4251485 - 0050		Auxiliar de Rouparia	Camareiros, roupeiros e afins					
01/07/2021	QUI	19:03 +07:05		08:00				
02/07/2021	SEX							
03/07/2021	SAB	07:10 +07:14		08:00				
04/07/2021	DOM							
05/07/2021	SEG	18:56 +07:08		08:00				
06/07/2021	TER							
07/07/2021	QUA	19:08 +07:06		08:00				
08/07/2021	QUI							
09/07/2021	SEX	19:09 +07:09		08:00				
10/07/2021	SAB							
11/07/2021	DOM	Troca de Escala						12:00
12/07/2021	SEG							
13/07/2021	TER	19:06 +07:10		08:00				
14/07/2021	QUA							
15/07/2021	QUI	19:02 +07:04		08:00				
16/07/2021	SEX							
17/07/2021	SAB	Troca de Escala						12:00
18/07/2021	DOM							
19/07/2021	SEG	19:04 +07:08		08:00				
20/07/2021	TER							
21/07/2021	QUA	18:57 +07:09		08:00				
22/07/2021	QUI							
23/07/2021	SEX	19:04 +07:08		08:00				
24/07/2021	SAB							
25/07/2021	DOM							12:00
26/07/2021	SEG	07:04 19:00						
27/07/2021	TER	07:01 +07:02		08:00				
28/07/2021	QUA							
29/07/2021	QUI	18:58 +07:04		08:00				
30/07/2021	SEX							
31/07/2021	SAB							12:00

Saldo de Horas Anterior: 000:04 (A COMPENSAR) Saldo do Período (01/07/2021 à 31/07/2021) : 000:00 (A COMPENSAR) Saldo de Horas Atual: 000:04 (A COMPENSAR)

Eventos do Movimento do período de 01/07/2021 à 31/07/2021

0155	ADICIONAL NOTURNO 20%	096:00
0182	FALTAS (EM HORAS)	024:00

Observação

Data : ___/___/___ Data : ___/___/___
Funcionário
Chefia Imediata



Relatório de Acompanhamento Mensal do termo de colaboração 001/2020
Hospital Municipal Oceânico de Niterói



Cartão de Ponto
VIVA RIO
Emissão: Julho/2021

Página 169 de 250

Seção: N.32.6 - HOSPITAL MUNICIPAL OCEANICO DE NITEROI
010.13
001598

SUSSEKIND MENDONCA, 200
CEPJ-- 00.343.941/0032-24

Data: 04/08/2021
Período: 01/07/2021 à 31/07/2021

Chapa	Nome do Funcionário		Cargo					Quantidade de Horas					
	Carteira de Trabalho	Função	Ent1	Ent2	Ent3	Ent4	Ent5	Sai5	Exec	Ad.Not	Atraso	Falta	Abono
00180545		LUANA ARAUJO DA SILVA PINTO											
-		Enfermeiro											
01/07/2021	QUI												
02/07/2021	SEX										12:00		
03/07/2021	SAB												
04/07/2021	DOM												
05/07/2021	SEG	19:19 +07:27							08:00				
06/07/2021	TER												
07/07/2021	QUA												
08/07/2021	QUI	19:00 +07:25							00:25	08:00			
09/07/2021	SEX												
10/07/2021	SAB												
11/07/2021	DOM	07:37 +07:29								08:00			
12/07/2021	SEG												
13/07/2021	TER												
14/07/2021	QUA										12:00		
15/07/2021	QUI												
16/07/2021	SEX												
17/07/2021	SAB	18:57 +06:55								08:00			
18/07/2021	DOM												
19/07/2021	SEG												
20/07/2021	TER										12:00		
21/07/2021	QUA												
22/07/2021	QUI												
23/07/2021	SEX	07:16 +07:07							01:00	08:00			
24/07/2021	SAB												
25/07/2021	DOM												
26/07/2021	SEG										12:00		
27/07/2021	TER												
28/07/2021	QUA												
29/07/2021	QUI	07:29 +07:26							01:00	08:00			
30/07/2021	SEX												
31/07/2021	SAB												

Saldo de Horas Anterior: 004:02 (A COMPENSAR) Saldo do Período (01/07/2021 à 31/07/2021) : 002:25 (A COMPENSAR) Saldo de Horas Atual: 006:27 (A COMPENSAR)

Eventos do Movimento do período de 01/07/2021 à 31/07/2021

0155	ADICIONAL NOTURNO 20%	048:00
0182	FALTAS (EM HORAS)	048:00

Observação

Data : ___/___/___ Data : ___/___/___
Funcionário
Chefia Imediata



Relatório de Acompanhamento Mensal do termo de colaboração 001/2020
Hospital Municipal Oceânico de Niterói



Cartão de Ponto
VIVA RIO
Emissão: Julho/2021

Página 170 de 250

Seção: N.32.6 - HOSPITAL MUNICIPAL OCEANICO DE NITEROI
010.13
001598

SUSSEKIND MENDONCA, 200
CEPJ-- 00.343.941/0032-24

Data: 04/08/2021
Período: 01/07/2021 à 31/07/2021

Chapa	Nome do Funcionário		Cargo	Quantidade de Horas						
	Carteira de Trabalho	Função		Exec	Ad.Not	Atraso	Falta	Abono		
Data	Ent1	Sai1	Ent2	Sai2	Ent3	Sai3	Ent4	Sai4	Ent5	Sai5
00181939 70861 - 156			LUANA BANDEIRA PEDRO Enfermeiro							
01/07/2021	QUI									
02/07/2021	SEX	07:17	18:43							
03/07/2021	SAB									
04/07/2021	DOM									
05/07/2021	SEG									12:00
06/07/2021	TER									
07/07/2021	QUA									
08/07/2021	QUI	07:45	19:14							
09/07/2021	SEX									
10/07/2021	SAB									
11/07/2021	DOM									12:00
12/07/2021	SEG									
13/07/2021	TER									
14/07/2021	QUA	07:14	18:48							
15/07/2021	QUI	06:42	19:32							
16/07/2021	SEX									
17/07/2021	SAB	+07:05	* +07:46	+18:50	07:04	*				
18/07/2021	DOM	07:46	*							
19/07/2021	SEG									
20/07/2021	TER									12:00
21/07/2021	QUA									
22/07/2021	QUI									
23/07/2021	SEX									12:00
24/07/2021	SAB	07:15	19:03							
25/07/2021	DOM									
26/07/2021	SEG	07:16	19:01							
27/07/2021	TER									
28/07/2021	QUA									
29/07/2021	QUI	07:05	19:14							
30/07/2021	SEX									
31/07/2021	SAB									

Saldo de Horas Anterior: 000:36 (A PAGAR) Saldo do Período (01/07/2021 à 31/07/2021) : 001:55 (A COMPENSAR) Saldo de Horas Atual: 001:19 (A COMPENSAR)

Eventos do Movimento do período de 01/07/2021 à 31/07/2021

0155	ADICIONAL NOTURNO 20%	048:00
0182	FALTAS (EM HORAS)	048:00

Observação

Data : ___/___/___ Data : ___/___/___
Funcionário **Chefia Imediata**



Relatório de Acompanhamento Mensal do termo de colaboração 001/2020
Hospital Municipal Oceânico de Niterói



Cartão de Ponto
 VIVA RIO
 Emissão: Julho/2021

Página 171 de 250

Seção: N.32.6 - HOSPITAL MUNICIPAL OCEANICO DE NITEROI
 010.13
 001598

SUSSEKIND MENDONCA, 200
 CPF-- 00.343.941/0032-24

Data: 04/08/2021
 Período: 01/07/2021 à 31/07/2021

Chapa	Nome do Funcionário		Cargo	Quantidade de Horas				
	Carteira de Trabalho	Função		Exec	Ad.Not	Atraso	Falta	Abono
Data	Ent1	Sai1 Ent2 Sai2 Ent3 Sai3 Ent4 Sai4 Ent5 Sai5						
N3226529 1999065 - 0050		LUANA DOS SANTOS SOUZA Tecnico de Enfermagem	Tecnico de Enfermagem					
01/07/2021	QUI							
02/07/2021	SEX							
03/07/2021	SAB	18:33 +07:01		00:28	08:00			
04/07/2021	DOM							
05/07/2021	SEG							
06/07/2021	TER	06:59 +07:14			08:00			
07/07/2021	QUA							
08/07/2021	QUI							
09/07/2021	SEX	19:12 +07:02			08:00			
10/07/2021	SAB							
11/07/2021	DOM							
12/07/2021	SEG	07:09 +07:19			08:00			
13/07/2021	TER							
14/07/2021	QUA							
15/07/2021	QUI	18:56 +07:09			08:00			
16/07/2021	SEX							
17/07/2021	SAB							
18/07/2021	DOM	Troca de Escala						12:00
19/07/2021	SEG							
20/07/2021	TER							
21/07/2021	QUA	18:45 +07:16		00:31	08:00			
22/07/2021	QUI							
23/07/2021	SEX							
24/07/2021	SAB	Troca de Escala						12:00
25/07/2021	DOM							
26/07/2021	SEG							
27/07/2021	TER	06:53 +07:14			08:00			
28/07/2021	QUA							
29/07/2021	QUI							
30/07/2021	SEX						12:00	
31/07/2021	SAB							

Saldo de Horas Anterior: 003:30 (A COMPENSAR) Saldo do Período (01/07/2021 à 31/07/2021) : 000:59 (A COMPENSAR) Saldo de Horas Atual: 004:29 (A COMPENSAR)

Eventos do Movimento do período de 01/07/2021 à 31/07/2021

0155	ADICIONAL NOTURNO 20%	056:00
0182	FALTAS (EM HORAS)	012:00

Observação

Data : ___/___/___ Data : ___/___/___
 Funcionário Chefia Imediata



Relatório de Acompanhamento Mensal do termo de colaboração 001/2020
Hospital Municipal Oceânico de Niterói



Cartão de Ponto
VIVA RIO
Emissão: Julho/2021

Página 172 de 250

Seção: N.32.6 - HOSPITAL MUNICIPAL OCEANICO DE NITEROI
010.13
001598

SUSSEKIND MENDONCA, 200
CEPJ-- 00.343.941/0032-24

Data: 04/08/2021
Período: 01/07/2021 à 31/07/2021

Carteira de Trabalho Data	Chapa Ent1	Nome do Funcionário Função					Cargo	Quantidade de Horas								
		Sai1	Ent2	Sai2	Ent3	Sai3		Ent4	Sai4	Ent5	Sai5	Exec	Ad.Not	Atraso	Falta	Abono
	N3226229 18460 - 134	LUCAS ALEXANDRE AZEVEDO DA COSTA Auxiliar de Farmacia					Auxiliar									
01/07/2021	QUI	*	07:22													
02/07/2021	SEX	18:39	+07:07								08:00					
03/07/2021	SAB															
04/07/2021	DOM	18:44	+07:09								08:00					
05/07/2021	SEG															
06/07/2021	TER	18:42	+07:04								08:00					
07/07/2021	QUA															
08/07/2021	QUI	18:44	+07:06								08:00					
09/07/2021	SEX															
10/07/2021	SAB	18:50	+07:25								08:00					
11/07/2021	DOM															
12/07/2021	SEG	18:48	+07:15								08:00					
13/07/2021	TER															
14/07/2021	QUA	18:25	+07:25								08:00					
15/07/2021	QUI															
16/07/2021	SEX	Atestado Médico														12:00
17/07/2021	SAB															
18/07/2021	DOM	18:33	+07:23								08:00					
19/07/2021	SEG															
20/07/2021	TER	18:35	+07:12								08:00					
21/07/2021	QUA															
22/07/2021	QUI	18:35	+07:01								08:00					
23/07/2021	SEX															
24/07/2021	SAB	Troca de Escala														12:00
25/07/2021	DOM	06:51	19:03													
26/07/2021	SEG	18:52	+07:20								08:00					
27/07/2021	TER															
28/07/2021	QUA	18:55	+07:13								08:00					
29/07/2021	QUI															
30/07/2021	SEX	18:36	+07:12								08:00					
31/07/2021	SAB															

Saldo de Horas Anterior: 000:18 (A PAGAR) Saldo do Período (01/07/2021 à 31/07/2021) : 000:00 (A COMPENSAR) Saldo de Horas Atual: 000:18 (A PAGAR)

Eventos do Movimento do período de 01/07/2021 à 31/07/2021
0155 ADICIONAL NOTURNO 20% 104:00

Observação

Data : ___/___/___ Data : ___/___/___
Funcionário Chefia Imediata



Relatório de Acompanhamento Mensal do termo de colaboração 001/2020
Hospital Municipal Oceânico de Niterói



Cartão de Ponto
VIVA RIO
Emissão: Julho/2021

Página 173 de 250

Seção: N.32.6 - HOSPITAL MUNICIPAL OCEANICO DE NITEROI
010.13
001598

SUSSEKIND MENDONCA, 200
CPF-- 00.343.941/0032-24

Data: 04/08/2021
Período: 01/07/2021 à 31/07/2021

Chapa	Nome do Funcionário		Cargo					Quantidade de Horas							
								Exec	Ad.Not	Atraso	Falta	Abono			
Carteira de Trabalho	Função														
Data	Ent1	Sai1	Ent2	Sai2	Ent3	Sai3	Ent4	Sai4	Ent5	Sai5	Exec	Ad.Not	Atraso	Falta	Abono
N3226482 09574 - 168	LUCAS DA SILVA FERREIRA TECNICO ENGENHARIA CLINICA I														
01/07/2021	QUI	07:54	17:03												
02/07/2021	SEX	07:50	17:03												
03/07/2021	SAB														
04/07/2021	DOM														
05/07/2021	SEG	07:53	17:02												
06/07/2021	TER	07:54	17:22						00:28						
07/07/2021	QUA	07:56	17:12						00:16						
08/07/2021	QUI	07:57	17:13						00:16						
09/07/2021	SEX	07:52	17:10						00:18						
10/07/2021	SAB														
11/07/2021	DOM														
12/07/2021	SEG	08:00	17:04												
13/07/2021	TER	07:48	17:06						00:18						
14/07/2021	QUA	08:00	17:06												
15/07/2021	QUI	07:56	17:05												
16/07/2021	SEX	07:48	17:02												
17/07/2021	SAB														
18/07/2021	DOM														
19/07/2021	SEG	07:52	17:04												
20/07/2021	TER	07:50	17:07						00:17						
21/07/2021	QUA	07:44	17:07						00:23						
22/07/2021	QUI	07:39	17:30						00:51						
23/07/2021	SEX	07:56	17:07												
24/07/2021	SAB														
25/07/2021	DOM														
26/07/2021	SEG	07:43	17:02						00:19						
27/07/2021	TER	07:40	17:23						00:43						
28/07/2021	QUA	Troca de Escala													
29/07/2021	QUI	07:46	17:10						00:24						
30/07/2021	SEX	07:21	17:17						00:56						
31/07/2021	SAB	07:35	17:05												

Saldo de Horas Anterior: 000:00 (A COMPENSAR) Saldo do Período (01/07/2021 à 31/07/2021) : 005:29 (A COMPENSAR) Saldo de Horas Atual: 005:29 (A COMPENSAR)

Observação

Data : ___/___/___ Data : ___/___/___
Funcionário Chefia Imediata



Relatório de Acompanhamento Mensal do termo de colaboração 001/2020
Hospital Municipal Oceânico de Niterói



Cartão de Ponto
 VIVA RIO
 Emissão: Julho/2021

Página 174 de 250

Seção: N.32.6 - HOSPITAL MUNICIPAL OCEANICO DE NITEROI
 010.13
 001598

SUSSEKIND MENDONCA, 200
 CPF-- 00.343.941/0032-24

Data: 04/08/2021
 Período: 01/07/2021 à 31/07/2021

Chapa	Nome do Funcionário		Cargo					Quantidade de Horas							
	Carteira de Trabalho	Função						Exec	Ad.Not	Atraso	Falta	Abono			
Data	Ent1	Sai1	Ent2	Sai2	Ent3	Sai3	Ent4	Sai4	Ent5	Sai5					
00180585			LUCAS ISRAEL DO AMARAL BATISTA												
5197339 - 0050			Tecnico de Enfermagem		Tecnico de Enfermagem										
01/07/2021	QUI														
02/07/2021	SEX	07:00	19:37								00:37				
03/07/2021	SAB														
04/07/2021	DOM														
05/07/2021	SEG	07:00	19:17								00:17				
06/07/2021	TER														
07/07/2021	QUA														
08/07/2021	QUI	Atestado Médico													12:00
09/07/2021	SEX														
10/07/2021	SAB														
11/07/2021	DOM	07:00	19:27								00:27				
12/07/2021	SEG														
13/07/2021	TER														
14/07/2021	QUA	06:52	19:29								00:29				
15/07/2021	QUI														
16/07/2021	SEX														
17/07/2021	SAB	07:18	19:12												
18/07/2021	DOM														
19/07/2021	SEG														
20/07/2021	TER	06:12	19:31								01:00				
21/07/2021	QUA														
22/07/2021	QUI														
23/07/2021	SEX	07:51	19:16									00:35			
24/07/2021	SAB														
25/07/2021	DOM														
26/07/2021	SEG	05:39	19:35								01:00				
27/07/2021	TER														
28/07/2021	QUA														
29/07/2021	QUI	07:20	19:12												
30/07/2021	SEX														
31/07/2021	SAB														

Saldo de Horas Anterior: 002:24 (A COMPENSAR) Saldo do Período (01/07/2021 à 31/07/2021) : 003:15 (A COMPENSAR) Saldo de Horas Atual: 005:39 (A COMPENSAR)

Observação

Data : ___/___/___ Data : ___/___/___
 Funcionário Chefia Imediata



Relatório de Acompanhamento Mensal do termo de colaboração 001/2020
Hospital Municipal Oceânico de Niterói



Cartão de Ponto
 VIVA RIO
 Emissão: Julho/2021

Página 175 de 250

Seção: N.32.6 - HOSPITAL MUNICIPAL OCEANICO DE NITEROI
 010.13
 001598

SUSSEKIND MENDONCA, 200
 CPF-- 00.343.941/0032-24

Data: 04/08/2021
 Período: 01/07/2021 à 31/07/2021

Chapa	Nome do Funcionário		Cargo					Quantidade de Horas							
	Carteira de Trabalho	Função						Exec	Ad.Not	Atraso	Falta	Abono			
Data	Ent1	Sai1	Ent2	Sai2	Ent3	Sai3	Ent4	Sai4	Ent5	Sai5					
	N3226077	LUCAS MONTEIRO DE AZEVEDO													
87177 - 172		Tecnico de Enfermagem													
01/07/2021	QUI	19:35	+08:02								00:27	08:00			
02/07/2021	SEX														
03/07/2021	SAB														
04/07/2021	DOM	19:30	+06:37									08:00	00:53		
05/07/2021	SEG														
06/07/2021	TER														
07/07/2021	QUA	19:40	+08:11								00:31	08:00			
08/07/2021	QUI														
09/07/2021	SEX	18:55	+06:40									08:00			
10/07/2021	SAB	19:29	+06:38									08:00	00:51		
11/07/2021	DOM														
12/07/2021	SEG														
13/07/2021	TER	19:36	+06:42									08:00	00:54		
14/07/2021	QUA														
15/07/2021	QUI														
16/07/2021	SEX	19:47	+06:44									08:00	01:03		
17/07/2021	SAB														
18/07/2021	DOM														
19/07/2021	SEG	19:28	+08:12								00:44	08:00			
20/07/2021	TER														
21/07/2021	QUA														
22/07/2021	QUI	19:35	+06:41									08:00	00:54		
23/07/2021	SEX														
24/07/2021	SAB														
25/07/2021	DOM	19:27	+06:35									08:00	00:52		
26/07/2021	SEG														
27/07/2021	TER														
28/07/2021	QUA	19:39	+07:42									08:00			
29/07/2021	QUI														
30/07/2021	SEX														
31/07/2021	SAB													12:00	

Saldo de Horas Anterior: 004:17 (A PAGAR) Saldo do Período (01/07/2021 à 31/07/2021) : 003:45 (A PAGAR) Saldo de Horas Atual: 008:02 (A PAGAR)

Eventos do Movimento do período de 01/07/2021 à 31/07/2021

0155	ADICIONAL NOTURNO 20%	088:00
0182	FALTAS (EM HORAS)	012:00

Observação

Data : ___/___/___ Data : ___/___/___
 Funcionário Chefia Imediata



Relatório de Acompanhamento Mensal do termo de colaboração 001/2020
Hospital Municipal Oceânico de Niterói



Cartão de Ponto
VIVA RIO
Emissão: Julho/2021

Página 176 de 250

Seção: N.32.6 - HOSPITAL MUNICIPAL OCEANICO DE NITEROI
010.13
001598

SUSSEKIND MENDONCA, 200
CEPJ-- 00.343.941/0032-24

Data: 04/08/2021
Período: 01/07/2021 à 31/07/2021

Chapa	Nome do Funcionário		Cargo					Quantidade de Horas											
	Carteira de Trabalho	Função						Exec	Ad.Not	Atraso	Falta	Abono							
Data	Ent1	Sai1	Ent2	Sai2	Ent3	Sai3	Ent4	Sai4	Ent5	Sai5									
00180806																			
8818424 - 0040																			
01/07/2021	QUI																		
02/07/2021	SEX	Troca de Escala																	12:00
03/07/2021	SAB																		
04/07/2021	DOM																		
05/07/2021	SEG	07:16 +07:32									08:00								
06/07/2021	TER																		
07/07/2021	QUA																		
08/07/2021	QUI	Troca de Escala																	12:00
09/07/2021	SEX																		
10/07/2021	SAB																		
11/07/2021	DOM	07:41 +07:36									08:00								
12/07/2021	SEG																		
13/07/2021	TER																		
14/07/2021	QUA	Troca de Escala																	12:00
15/07/2021	QUI																		
16/07/2021	SEX																		
17/07/2021	SAB	06:50 +07:08									08:00								
18/07/2021	DOM																		
19/07/2021	SEG																		
20/07/2021	TER	Troca de Escala																	12:00
21/07/2021	QUA																		
22/07/2021	QUI																		
23/07/2021	SEX	07:40 +07:33									08:00								
24/07/2021	SAB																		
25/07/2021	DOM																		
26/07/2021	SEG	Troca de Escala																	12:00
27/07/2021	TER																		
28/07/2021	QUA																		
29/07/2021	QUI	07:20 +07:17									08:00								
30/07/2021	SEX																		
31/07/2021	SAB																		

Saldo de Horas Anterior: 001:08 (A PAGAR) Saldo do Período (01/07/2021 à 31/07/2021) : 000:00 (A COMPENSAR) Saldo de Horas Atual: 001:08 (A PAGAR)

Eventos do Movimento do período de 01/07/2021 à 31/07/2021
0155 ADICIONAL NOTURNO 20% 040:00

Observação

Data : ___/___/___ Data : ___/___/___
Funcionário Chefia Imediata



Relatório de Acompanhamento Mensal do termo de colaboração 001/2020
Hospital Municipal Oceânico de Niterói



Cartão de Ponto
VIVA RIO
Emissão: Julho/2021

Página 177 de 250

Seção: N.32.6 - HOSPITAL MUNICIPAL OCEANICO DE NITEROI
010.13
001598

SUSSEKIND MENDONCA, 200
CEPJ-- 00.343.941/0032-24

Data: 04/08/2021
Período: 01/07/2021 à 31/07/2021

Chapa	Nome do Funcionário		Cargo					Quantidade de Horas							
	Carteira de Trabalho	Função						Exec	Ad.Not	Atraso	Falta	Abono			
Data	Ent1	Sai1	Ent2	Sai2	Ent3	Sai3	Ent4	Sai4	Ent5	Sai5					
00180844 99777 - 167			LUCELIA GREGORIO SILVA												
			Tecnico de Enfermagem				Tecnico de Enfermagem								
01/07/2021	QUI														
02/07/2021	SEX	08:14	19:06									01:08			
03/07/2021	SAB														
04/07/2021	DOM														
05/07/2021	SEG	07:00	+07:16									08:00			
06/07/2021	TER														
07/07/2021	QUA														
08/07/2021	QUI	08:10	19:30									00:40			
09/07/2021	SEX														
10/07/2021	SAB														
11/07/2021	DOM	08:10	+07:09									08:00			
12/07/2021	SEG														
13/07/2021	TER														
14/07/2021	QUA	06:43	19:29									00:46			
15/07/2021	QUI														
16/07/2021	SEX														
17/07/2021	SAB	07:40	19:26												
18/07/2021	DOM														
19/07/2021	SEG														
20/07/2021	TER	07:44	19:47												
21/07/2021	QUA														
22/07/2021	QUI														
23/07/2021	SEX													12:00	
24/07/2021	SAB														
25/07/2021	DOM														
26/07/2021	SEG	06:40	19:10									00:30			
27/07/2021	TER														
28/07/2021	QUA														
29/07/2021	QUI	+07:05	* 06:54	*								01:00	34:17		
30/07/2021	SEX	07:05	*												
31/07/2021	SAB														

Saldo de Horas Anterior: 000:32 (A PAGAR) Saldo do Período (01/07/2021 à 31/07/2021) : 000:28 (A COMPENSAR) Saldo de Horas Atual: 000:04 (A PAGAR)

Eventos do Movimento do período de 01/07/2021 à 31/07/2021

0155 ADICIONAL NOTURNO 20% 050:17
0182 FALTAS (EM HORAS) 012:00

Observação

Data : ___/___/___ Data : ___/___/___
Funcionário Chefia Imediata



Relatório de Acompanhamento Mensal do termo de colaboração 001/2020
Hospital Municipal Oceânico de Niterói



Cartão de Ponto
 VIVA RIO
 Emissão: Julho/2021

Página 178 de 250

Seção: N.32.6 - HOSPITAL MUNICIPAL OCEANICO DE NITEROI
 010.13
 001598

SUSSEKIND MENDONCA, 200
 CEPJ-- 00.343.941/0032-24

Data: 04/08/2021
 Período: 01/07/2021 à 31/07/2021

Chapa	Nome do Funcionário		Cargo					Quantidade de Horas				
	Carteira de Trabalho	Função	Ent1	Ent2	Ent3	Ent4	Ent5	Exec	Ad.Not	Atraso	Falta	Abono
00180646 0925614 - 1736	LUCIANA BARBARA DA SILVA VERISSIMO Enfermeiro											
01/07/2021	QUI											
02/07/2021	SEX											
03/07/2021	SAB 07:47 19:10								00:37			
04/07/2021	DOM											
05/07/2021	SEG											
06/07/2021	TER 07:17 19:28											
07/07/2021	QUA											
08/07/2021	QUI											
09/07/2021	SEX 07:05 18:28								00:32			
10/07/2021	SAB											
11/07/2021	DOM											
12/07/2021	SEG 07:36 19:34											
13/07/2021	TER											
14/07/2021	QUA											
15/07/2021	QUI 07:22 19:49							00:27				
16/07/2021	SEX 19:34 +07:33								08:00			
17/07/2021	SAB											
18/07/2021	DOM 19:12 19:21								08:00			
19/07/2021	SEG											
20/07/2021	TER											
21/07/2021	QUA 07:11 18:57											
22/07/2021	QUI											
23/07/2021	SEX											
24/07/2021	SAB 07:14 19:13											
25/07/2021	DOM											
26/07/2021	SEG											
27/07/2021	TER 07:15 19:27								00:27			
28/07/2021	QUA											
29/07/2021	QUI											
30/07/2021	SEX 07:36 19:47											
31/07/2021	SAB											

Saldo de Horas Anterior: 003:45 (A COMPENSAR) Saldo do Período (01/07/2021 à 31/07/2021) : 000:15 (A PAGAR) Saldo de Horas Atual: 003:30 (A COMPENSAR)

Eventos do Movimento do período de 01/07/2021 à 31/07/2021
 0155 ADICIONAL NOTURNO 20% 016:00

Observação

Data : ___/___/___ Data : ___/___/___
 Funcionário Chefia Imediata



Relatório de Acompanhamento Mensal do termo de colaboração 001/2020
Hospital Municipal Oceânico de Niterói



Cartão de Ponto
VIVA RIO
Emissão: Julho/2021

Página 179 de 250

Seção: N.32.6 - HOSPITAL MUNICIPAL OCEANICO DE NITEROI
010.13
001598

SUSSEKIND MENDONCA, 200
CPF-- 00.343.941/0032-24

Data: 04/08/2021
Período: 01/07/2021 à 31/07/2021

Chapa	Nome do Funcionário		Cargo					Quantidade de Horas					
	Carteira de Trabalho	Função	Ent1	Ent2	Ent3	Ent4	Ent5	Sai5	Exec	Ad.Not	Atraso	Falta	Abono
00180437 7497215 - 0040	LUCIANA OLIVEIRA DA SILVA	Assistente Social											
01/07/2021	QUI												
02/07/2021	SEX												
03/07/2021	SAB												
04/07/2021	DOM	07:24 19:02								00:22			
05/07/2021	SEG	07:22 19:00								00:22			
06/07/2021	TER												
07/07/2021	QUA	07:43 19:00								00:43			
08/07/2021	QUI												
09/07/2021	SEX												
10/07/2021	SAB												
11/07/2021	DOM	07:28 19:05								00:23			
12/07/2021	SEG	06:36 19:07							00:31				
13/07/2021	TER												
14/07/2021	QUA	07:40 19:02								00:38			
15/07/2021	QUI												
16/07/2021	SEX												
17/07/2021	SAB												
18/07/2021	DOM												
19/07/2021	SEG	07:24 19:05								00:19			
20/07/2021	TER												
21/07/2021	QUA	07:35 19:06								00:29			
22/07/2021	QUI												
23/07/2021	SEX												
24/07/2021	SAB												
25/07/2021	DOM												
26/07/2021	SEG	07:38 19:07								00:31			
27/07/2021	TER												
28/07/2021	QUA	07:21 19:02								00:19			
29/07/2021	QUI												
30/07/2021	SEX												
31/07/2021	SAB												
Saldo de Horas Anterior:			Saldo do Período (01/07/2021 à 31/07/2021) :					Saldo de Horas Atual:					
007:49 (A PAGAR)			003:35 (A PAGAR)					011:24 (A PAGAR)					

Observação

Data : ___/___/___

Funcionário

Data : ___/___/___

Chefia Imediata



Relatório de Acompanhamento Mensal do termo de colaboração 001/2020
Hospital Municipal Oceânico de Niterói



Cartão de Ponto
 VIVA RIO
 Emissão: Julho/2021

Página 180 de 250

Seção: N.32.6 - HOSPITAL MUNICIPAL OCEANICO DE NITEROI
 010.13
 001598

SUSSEKIND MENDONCA, 200
 CPF-- 00.343.941/0032-24

Data: 04/08/2021
 Período: 01/07/2021 à 31/07/2021

Carteira de Trabalho Data	Chapa Ent1	Nome do Funcionário Função					Cargo	Quantidade de Horas								
		Sai1	Ent2	Sai2	Ent3	Sai3		Ent4	Sai4	Ent5	Sai5	Exec	Ad.Not	Atraso	Falta	Abono
	N3226245 71077 - 136	LUCIANA SANTOS DA CUNHA Tecnico de Enfermagem					Tecnico de Enfermagem									
01/07/2021	QUI															
02/07/2021	SEX	07:16		+07:56							08:00					
03/07/2021	SAB															
04/07/2021	DOM															
05/07/2021	SEG	Troca de Escala														12:00
06/07/2021	TER															
07/07/2021	QUA															
08/07/2021	QUI	07:20		+07:26							08:00					
09/07/2021	SEX															
10/07/2021	SAB															
11/07/2021	DOM	Troca de Escala														12:00
12/07/2021	SEG															
13/07/2021	TER															
14/07/2021	QUA	07:31		+07:20							08:00					
15/07/2021	QUI															
16/07/2021	SEX															
17/07/2021	SAB	Troca de Escala														12:00
18/07/2021	DOM															
19/07/2021	SEG															
20/07/2021	TER	07:24		+07:10							08:00					
21/07/2021	QUA															
22/07/2021	QUI															
23/07/2021	SEX	Troca de Escala														12:00
24/07/2021	SAB															
25/07/2021	DOM															
26/07/2021	SEG	07:25		+07:21							08:00					
27/07/2021	TER															
28/07/2021	QUA															
29/07/2021	QUI	Troca de Escala														12:00
30/07/2021	SEX															
31/07/2021	SAB															

Saldo de Horas Anterior: 000:57 (A COMPENSAR) Saldo do Período (01/07/2021 à 31/07/2021) : 000:00 (A COMPENSAR) Saldo de Horas Atual: 000:57 (A COMPENSAR)

Eventos do Movimento do período de 01/07/2021 à 31/07/2021
 0155 ADICIONAL NOTURNO 20% 040:00

Observação

Data : ___/___/___ Data : ___/___/___
 Funcionário Chefia Imediata



Relatório de Acompanhamento Mensal do termo de colaboração 001/2020
Hospital Municipal Oceânico de Niterói



Cartão de Ponto
 VIVA RIO
 Emissão: Julho/2021

Página 181 de 250

Seção: N.32.6 - HOSPITAL MUNICIPAL OCEANICO DE NITEROI
 010.13
 001598

SUSSEKIND MENDONCA, 200
 CPF-- 00.343.941/0032-24

Data: 04/08/2021
 Período: 01/07/2021 à 31/07/2021

Chapa	Nome do Funcionário		Cargo	Quantidade de Horas						
	Carteira de Trabalho	Função		Exec	Ad.Not	Atraso	Falta	Abono		
Data	Ent1	Sai1	Ent2	Sai2	Ent3	Sai3	Ent4	Sai4	Ent5	Sai5
N3226356			LUCIANA SARMET PINHEIRO CARDOSO							
0061425 - 00154			Tecnico de Enfermagem							
01/07/2021	QUI									
02/07/2021	SEX									
03/07/2021	SAB	07:20	19:01					00:19		
04/07/2021	DOM									
05/07/2021	SEG									
06/07/2021	TER	06:45	18:49							
07/07/2021	QUA									
08/07/2021	QUI									
09/07/2021	SEX	06:36	19:00					00:24		
10/07/2021	SAB									
11/07/2021	DOM									
12/07/2021	SEG	Atestado Médico								12:00
13/07/2021	TER									
14/07/2021	QUA									
15/07/2021	QUI	Atestado Médico								12:00
16/07/2021	SEX									
17/07/2021	SAB									
18/07/2021	DOM	Atestado Médico								12:00
19/07/2021	SEG									
20/07/2021	TER									
21/07/2021	QUA	06:51	19:11							
22/07/2021	QUI									
23/07/2021	SEX									
24/07/2021	SAB	06:36	19:13					00:37		
25/07/2021	DOM									
26/07/2021	SEG									
27/07/2021	TER	06:53	18:46							
28/07/2021	QUA									
29/07/2021	QUI									
30/07/2021	SEX	06:40	18:55					00:20		
31/07/2021	SAB									

Saldo de Horas Anterior: 001:07 (A COMPENSAR) Saldo do Período (01/07/2021 à 31/07/2021) : 001:02 (A COMPENSAR) Saldo de Horas Atual: 002:09 (A COMPENSAR)

Observação

Data : ___/___/___ Data : ___/___/___
 Funcionário Chefia Imediata



**Relatório de Acompanhamento Mensal do termo de colaboração 001/2020
Hospital Municipal Oceânico de Niterói**



Cartão de Ponto
VIVA RIO
Emissão: Julho/2021

Página 182 de 250

Seção: N.32.6 - HOSPITAL MUNICIPAL OCEANICO DE NITEROI
010.13
001598

SUSSEKIND MENDONCA, 200
CPF-- 00.343.941/0032-24

Data: 04/08/2021
Período: 01/07/2021 à 31/07/2021

Chapa	Nome do Funcionário		Cargo					Quantidade de Horas								
	Carteira de Trabalho	Função	Sai1	Ent2	Sai2	Ent3	Sai3	Ent4	Sai4	Ent5	Sai5	Exec	Ad.Not	Atraso	Falta	Abono
00180913 53879 - 155		LUCIANE DE OLIVEIRA RODRIGUES AUXILIAR ADMINISTRATIVO														
01/07/2021	QUI	Férias														
02/07/2021	SEX	Férias														
03/07/2021	SAB	Férias														
04/07/2021	DOM	Férias														
05/07/2021	SEG	Férias														
06/07/2021	TER	Férias														
07/07/2021	QUA	Férias														
08/07/2021	QUI	Férias														
09/07/2021	SEX	Férias														
10/07/2021	SAB	Férias														
11/07/2021	DOM	Férias														
12/07/2021	SEG	Férias														
13/07/2021	TER	Férias														
14/07/2021	QUA	Férias														
15/07/2021	QUI	Férias														
16/07/2021	SEX	Férias														
17/07/2021	SAB	Férias														
18/07/2021	DOM	Férias														
19/07/2021	SEG	Férias														
20/07/2021	TER	Férias														
21/07/2021	QUA	Férias														
22/07/2021	QUI	Férias														
23/07/2021	SEX	Férias														
24/07/2021	SAB	Férias														
25/07/2021	DOM	Férias														
26/07/2021	SEG	Férias														
27/07/2021	TER	Férias														
28/07/2021	QUA	Férias														
29/07/2021	QUI	Férias														
30/07/2021	SEX	Férias														
31/07/2021	SAB															

Saldo de Horas Anterior: 004:03 (A COMPENSAR) Saldo do Período (01/07/2021 à 31/07/2021) : 000:00 (A COMPENSAR) Saldo de Horas Atual: 004:03 (A COMPENSAR)

Observação

Data : ___/___/___ Data : ___/___/___
Funcionário Chefia Imediata



Relatório de Acompanhamento Mensal do termo de colaboração 001/2020
Hospital Municipal Oceânico de Niterói



Cartão de Ponto
VIVA RIO
Emissão: Julho/2021

Página 183 de 250

Seção: N.32.6 - HOSPITAL MUNICIPAL OCEANICO DE NITEROI
010.13
001598

SUSSEKIND MENDONCA, 200
CEPJ-- 00.343.941/0032-24

Data: 04/08/2021
Período: 01/07/2021 à 31/07/2021

Chapa	Nome do Funcionário		Cargo					Quantidade de Horas								
	Carteira de Trabalho	Função	Sai1	Ent2	Sai2	Ent3	Sai3	Ent4	Sai4	Ent5	Sai5	Exec	Ad.Not	Atraso	Falta	Abono
00180590 61496 - 095		LUCIENE ROCHA GUILHERME DE AZEVEDO Enfermeiro														
01/07/2021	QUI															
02/07/2021	SEX	18:55 +07:03									08:00					
03/07/2021	SAB															
04/07/2021	DOM															
05/07/2021	SEG	18:47 +07:19									00:32	08:00				
06/07/2021	TER															
07/07/2021	QUA															
08/07/2021	QUI	19:01 +07:25									00:25	08:00				
09/07/2021	SEX															
10/07/2021	SAB															
11/07/2021	DOM	06:51 +07:00										08:00				
12/07/2021	SEG															
13/07/2021	TER															
14/07/2021	QUA	18:48 +07:08									00:20	08:00				
15/07/2021	QUI															
16/07/2021	SEX															
17/07/2021	SAB													12:00		
18/07/2021	DOM															
19/07/2021	SEG															
20/07/2021	TER	18:51 +07:09										08:00				
21/07/2021	QUA															
22/07/2021	QUI															
23/07/2021	SEX	18:57 +07:04										08:00				
24/07/2021	SAB															
25/07/2021	DOM															
26/07/2021	SEG	18:42 +07:10									00:28	08:00				
27/07/2021	TER															
28/07/2021	QUA															
29/07/2021	QUI	18:44 +07:14									00:30	08:00				
30/07/2021	SEX															
31/07/2021	SAB															

Saldo de Horas Anterior: 007:57 (A COMPENSAR) Saldo do Período (01/07/2021 à 31/07/2021) : 002:15 (A COMPENSAR) Saldo de Horas Atual: 010:12 (A COMPENSAR)

Eventos do Movimento do período de 01/07/2021 à 31/07/2021

0155	ADICIONAL NOTURNO 20%	072:00
0182	FALTAS (EM HORAS)	012:00

Observação

Data : ___/___/___ Data : ___/___/___
Funcionário **Chefia Imediata**



Relatório de Acompanhamento Mensal do termo de colaboração 001/2020
Hospital Municipal Oceânico de Niterói



Cartão de Ponto
VIVA RIO
Emissão: Julho/2021

Página 184 de 250

Seção: N.32.6 - HOSPITAL MUNICIPAL OCEANICO DE NITEROI
010.13
001598

SUSSEKIND MENDONCA, 200
CEPJ-- 00.343.941/0032-24

Data: 04/08/2021
Período: 01/07/2021 à 31/07/2021

Chapa	Nome do Funcionário		Cargo					Quantidade de Horas									
	Carteira de Trabalho	Função	Ent1	Sai1	Ent2	Sai2	Ent3	Sai3	Ent4	Sai4	Ent5	Sai5	Exec	Ad.Not	Atraso	Falta	Abono
00180781 17792 - 144		LUCINEIDE PEREIRA DA SILVA Enfermeiro															
01/07/2021	QUI	Férias															
02/07/2021	SEX	Férias															
03/07/2021	SAB	Férias															
04/07/2021	DOM	Férias															
05/07/2021	SEG	Férias															
06/07/2021	TER	Férias															
07/07/2021	QUA																
08/07/2021	QUI	18:48 +07:16										00:28	08:00				
09/07/2021	SEX																
10/07/2021	SAB																
11/07/2021	DOM	18:44 +07:07										00:23	08:00				
12/07/2021	SEG																
13/07/2021	TER																
14/07/2021	QUA	18:44 +07:03										00:19	08:00				
15/07/2021	QUI																
16/07/2021	SEX																
17/07/2021	SAB	18:42 +07:18										00:36	08:00				
18/07/2021	DOM																
19/07/2021	SEG																
20/07/2021	TER	19:30 +07:14											08:00	00:16			
21/07/2021	QUA																
22/07/2021	QUI																
23/07/2021	SEX	18:55 +07:05											08:00				
24/07/2021	SAB																
25/07/2021	DOM																
26/07/2021	SEG	19:24 +07:07											08:00	00:17			
27/07/2021	TER																
28/07/2021	QUA																
29/07/2021	QUI	18:35 +07:10										00:35	08:00				
30/07/2021	SEX																
31/07/2021	SAB																

Saldo de Horas Anterior: 000:00 (A COMPENSAR) Saldo do Período (01/07/2021 à 31/07/2021) : 001:48 (A COMPENSAR) Saldo de Horas Atual: 001:48 (A COMPENSAR)

Eventos do Movimento do período de 01/07/2021 à 31/07/2021
0155 ADICIONAL NOTURNO 20% 064:00

Observação

Data : ___/___/___ Data : ___/___/___
Funcionário Chefia Imediata



Relatório de Acompanhamento Mensal do termo de colaboração 001/2020
Hospital Municipal Oceânico de Niterói



Cartão de Ponto
 VIVA RIO
 Emissão: Julho/2021

Página 185 de 250

Seção: N.32.6 - HOSPITAL MUNICIPAL OCEANICO DE NITEROI
 010.13
 001598

SUSSEKIND MENDONCA, 200
 CPF-- 00.343.941/0032-24

Data: 04/08/2021
 Período: 01/07/2021 à 31/07/2021

Chapa	Nome do Funcionário		Cargo	Quantidade de Horas																
	Carteira de Trabalho	Função		Exec	Ad.Not	Atraso	Falta	Abono												
Data	Ent1	Sai1	Ent2	Sai2	Ent3	Sai3	Ent4	Sai4	Ent5	Sai5										
	N3226489	LUDIMILA MARTINS ALVES																		
	09959 - 149	Tecnico em Nutricao																		
01/07/2021	QUI																			
02/07/2021	SEX	Atestado Médico																		12:00
03/07/2021	SAB																			
04/07/2021	DOM	Atestado Médico																		12:00
05/07/2021	SEG																			
06/07/2021	TER	Atestado Médico																		12:00
07/07/2021	QUA																			
08/07/2021	QUI	08:05 19:58																		
09/07/2021	SEX																			
10/07/2021	SAB	08:06 20:02																		
11/07/2021	DOM																			
12/07/2021	SEG	07:50 20:00																		
13/07/2021	TER																			
14/07/2021	QUA	08:04 20:00																		
15/07/2021	QUI																			
16/07/2021	SEX	08:05 20:00																		
17/07/2021	SAB																			
18/07/2021	DOM	08:08 20:00																		
19/07/2021	SEG																			
20/07/2021	TER	08:03 20:01																		
21/07/2021	QUA																			
22/07/2021	QUI	08:03 20:02																		
23/07/2021	SEX																			
24/07/2021	SAB	08:05 20:02																		
25/07/2021	DOM																			
26/07/2021	SEG	08:18 20:00																		
27/07/2021	TER	08:09 20:00																		
28/07/2021	QUA	08:12 18:00																		
29/07/2021	QUI	08:05 20:01																		
30/07/2021	SEX	08:03 20:01																		
31/07/2021	SAB	08:05 19:58																		
																				03:30

Saldo de Horas Anterior: 000:36 (A PAGAR) Saldo do Período (01/07/2021 à 31/07/2021) : 001:00 (A COMPENSAR) Saldo de Horas Atual: 000:24 (A COMPENSAR)

Observação

Data : ___/___/___ Data : ___/___/___
Funcionário **Chefia Imediata**



**Relatório de Acompanhamento Mensal do termo de colaboração 001/2020
Hospital Municipal Oceânico de Niterói**



Cartão de Ponto
VIVA RIO
Emissão: Julho/2021

Página 186 de 250

Seção: N.32.6 - HOSPITAL MUNICIPAL OCEANICO DE NITEROI
010.13
001598

SUSSEKIND MENDONCA, 200
CEPJ-- 00.343.941/0032-24

Data: 04/08/2021
Período: 01/07/2021 à 31/07/2021

Chapa	Nome do Funcionário		Cargo					Quantidade de Horas							
	Carteira de Trabalho	Função						Exec	Ad.Not	Atraso	Falta	Abono			
Data	Ent1	Sai1	Ent2	Sai2	Ent3	Sai3	Ent4	Sai4	Ent5	Sai5					
	00180539	LUDMILLA MARIA DE SOUZA DOS SANTOS													
	5754159 - 0060	Tecnico de Enfermagem		Tecnico de Enfermagem											
01/07/2021	QUI	07:00	+07:29						08:00						
02/07/2021	SEX														
03/07/2021	SAB														
04/07/2021	DOM	Troca de Escala												12:00	
05/07/2021	SEG														
06/07/2021	TER														
07/07/2021	QUA	06:57	+07:30						08:00						
08/07/2021	QUI														
09/07/2021	SEX														
10/07/2021	SAB	Troca de Escala												12:00	
11/07/2021	DOM														
12/07/2021	SEG														
13/07/2021	TER	07:02	+07:37						08:00						
14/07/2021	QUA														
15/07/2021	QUI														
16/07/2021	SEX	Troca de Escala												12:00	
17/07/2021	SAB														
18/07/2021	DOM														
19/07/2021	SEG	07:08	+07:24						08:00						
20/07/2021	TER														
21/07/2021	QUA														
22/07/2021	QUI	Troca de Escala												12:00	
23/07/2021	SEX														
24/07/2021	SAB														
25/07/2021	DOM	07:18	+07:44						08:00						
26/07/2021	SEG														
27/07/2021	TER														
28/07/2021	QUA	Troca de Escala												12:00	
29/07/2021	QUI														
30/07/2021	SEX														
31/07/2021	SAB	06:26	*						01:00	18:17					

Saldo de Horas Anterior: 000:00 (A COMPENSAR) Saldo do Período (01/07/2021 à 31/07/2021) : 001:00 (A COMPENSAR) Saldo de Horas Atual: 001:00 (A COMPENSAR)

Eventos do Movimento do período de 01/07/2021 à 31/07/2021
0155 ADICIONAL NOTURNO 20% 058:17

Observação

Data : ___/___/___ Data : ___/___/___
Funcionário Chefia Imediata



Relatório de Acompanhamento Mensal do termo de colaboração 001/2020
Hospital Municipal Oceânico de Niterói



Cartão de Ponto
 VIVA RIO
 Emissão: Julho/2021

Página 187 de 250

Seção: N.32.6 - HOSPITAL MUNICIPAL OCEANICO DE NITEROI
 010.13
 001598

SUSSEKIND MENDONCA, 200
 CPF-- 00.343.941/0032-24

Data: 04/08/2021
 Período: 01/07/2021 à 31/07/2021

Chapa	Nome do Funcionário		Cargo					Quantidade de Horas							
	Carteira de Trabalho	Função						Exec	Ad.Not	Atraso	Falta	Abono			
Data	Ent1	Sai1	Ent2	Sai2	Ent3	Sai3	Ent4	Sai4	Ent5	Sai5					
	N3254425	LUIANA DE FREITAS FERREIRA													
	16798 - 126	Tecnico de Enfermagem													
01/07/2021	QUI														
02/07/2021	SEX														
03/07/2021	SAB	07:00 19:00													
04/07/2021	DOM														
05/07/2021	SEG														
06/07/2021	TER	07:00 19:00													
07/07/2021	QUA														
08/07/2021	QUI														
09/07/2021	SEX	07:00 19:00													
10/07/2021	SAB														
11/07/2021	DOM	18:20 +07:00									01:00	08:00			
12/07/2021	SEG													12:00	
13/07/2021	TER														
14/07/2021	QUA	07:09 19:01									01:00				
15/07/2021	QUI													12:00	
16/07/2021	SEX														
17/07/2021	SAB	06:26 18:22									01:00				
18/07/2021	DOM													12:00	
19/07/2021	SEG														
20/07/2021	TER	07:22 19:11									01:00				
21/07/2021	QUA													12:00	
22/07/2021	QUI														
23/07/2021	SEX	06:34 18:10									01:00				
24/07/2021	SAB													12:00	
25/07/2021	DOM														
26/07/2021	SEG	07:07 19:03									01:00				
27/07/2021	TER													12:00	
28/07/2021	QUA														
29/07/2021	QUI	06:35 18:22									01:00				
30/07/2021	SEX													12:00	
31/07/2021	SAB														

Saldo de Horas Anterior: 000:00 (A COMPENSAR) Saldo do Período (01/07/2021 à 31/07/2021) : 007:00 (A COMPENSAR) Saldo de Horas Atual: 007:00 (A COMPENSAR)

Eventos do Movimento do período de 01/07/2021 à 31/07/2021

0155	ADICIONAL NOTURNO 20%	008:00
0182	FALTAS (EM HORAS)	084:00

Observação

Data : ___/___/___ Data : ___/___/___
 Funcionário Chefia Imediata



Relatório de Acompanhamento Mensal do termo de colaboração 001/2020
Hospital Municipal Oceânico de Niterói



Cartão de Ponto
 VIVA RIO
 Emissão: Julho/2021

Página 188 de 250

Seção: N.32.6 - HOSPITAL MUNICIPAL OCEANICO DE NITEROI
 010.13
 001598

SUSSEKIND MENDONCA, 200
 CEPJ-- 00.343.941/0032-24

Data: 04/08/2021
 Período: 01/07/2021 à 31/07/2021

Chapa	Nome do Funcionário		Cargo	Quantidade de Horas						
	Carteira de Trabalho	Função		Exec	Ad.Not	Atraso	Falta	Abono		
Data	Ent1	Sai1	Ent2	Sai2	Ent3	Sai3	Ent4	Sai4	Ent5	Sai5
00180527			LUISA ALVINA SOARES FELIPE							
6170458 - 0060			Tecnico de Enfermagem							
01/07/2021	QUI									
02/07/2021	SEX									
03/07/2021	SAB	06:44	19:49				01:05			
04/07/2021	DOM									
05/07/2021	SEG									
06/07/2021	TER	Troca de Escala								12:00
07/07/2021	QUA									
08/07/2021	QUI									
09/07/2021	SEX	18:20	19:19				08:00			
10/07/2021	SAB									
11/07/2021	DOM									
12/07/2021	SEG	19:42					08:00			
13/07/2021	TER									
14/07/2021	QUA									
15/07/2021	QUI	Troca de Escala								12:00
16/07/2021	SEX									
17/07/2021	SAB									
18/07/2021	DOM	Atestado Médico								12:00
19/07/2021	SEG									
20/07/2021	TER									
21/07/2021	QUA	Troca de Escala								12:00
22/07/2021	QUI									
23/07/2021	SEX									
24/07/2021	SAB	19:13	19:33				08:00			
25/07/2021	DOM									
26/07/2021	SEG									
27/07/2021	TER	18:44	19:36				08:00			
28/07/2021	QUA									
29/07/2021	QUI									
30/07/2021	SEX									12:00
31/07/2021	SAB									

Saldo de Horas Anterior: 003:30 (A PAGAR) Saldo do Período (01/07/2021 à 31/07/2021) : 001:05 (A COMPENSAR) Saldo de Horas Atual: 002:25 (A PAGAR)

Eventos do Movimento do período de 01/07/2021 à 31/07/2021

0155	ADICIONAL NOTURNO 20%	032:00
0182	FALTAS (EM HORAS)	012:00

Observação

Data : ___/___/___ Data : ___/___/___
 Funcionário Chefia Imediata



**Relatório de Acompanhamento Mensal do termo de colaboração 001/2020
Hospital Municipal Oceânico de Niterói**



Cartão de Ponto
VIVA RIO
Emissão: Julho/2021

Página 189 de 250

Seção: N.32.6 - HOSPITAL MUNICIPAL OCEANICO DE NITEROI
010.13
001598

SUSSEKIND MENDONCA, 200
CPF-- 00.343.941/0032-24

Data: 04/08/2021
Período: 01/07/2021 à 31/07/2021

Chapa	Nome do Funcionário		Cargo					Quantidade de Horas					
	Carteira de Trabalho	Função	Ent1	Ent2	Ent3	Ent4	Ent5	Sai5	Exec	Ad.Not	Atraso	Falta	Abono
N3226333 1708209 - 0060	LUIZ ANTONIO DO NASCIMENTO	Tecnico de Enfermagem											
01/07/2021	QUI 19:00 +07:16								00:16	08:00			
02/07/2021	SEX												
03/07/2021	SAB												
04/07/2021	DOM 18:53 +07:00									08:00			
05/07/2021	SEG												
06/07/2021	TER												
07/07/2021	QUA 19:05 +19:26									08:00			
08/07/2021	QUI												
09/07/2021	SEX												
10/07/2021	SAB 18:49 +06:35									08:00			
11/07/2021	DOM												
12/07/2021	SEG												
13/07/2021	TER 19:49 +07:28									08:00	00:21		
14/07/2021	QUA												
15/07/2021	QUI												
16/07/2021	SEX 18:32 +06:26									08:00			
17/07/2021	SAB												
18/07/2021	DOM												
19/07/2021	SEG Troca de Escala												12:00
20/07/2021	TER												
21/07/2021	QUA												
22/07/2021	QUI 18:40 +06:33									08:00			
23/07/2021	SEX												
24/07/2021	SAB												
25/07/2021	DOM 19:48 +07:24									08:00	00:24		
26/07/2021	SEG												
27/07/2021	TER												
28/07/2021	QUA 18:36 +06:25									08:00			
29/07/2021	QUI												
30/07/2021	SEX												
31/07/2021	SAB 19:38 *								01:00	18:17			

Saldo de Horas Anterior: 000:58 (A PAGAR) Saldo do Período (01/07/2021 à 31/07/2021) : 000:31 (A COMPENSAR) Saldo de Horas Atual: 000:27 (A PAGAR)

Eventos do Movimento do período de 01/07/2021 à 31/07/2021

0155 ADICIONAL NOTURNO 20% 090:17

Observação

Data : ___/___/___ Data : ___/___/___
Funcionário Chefia Imediata



Relatório de Acompanhamento Mensal do termo de colaboração 001/2020
Hospital Municipal Oceânico de Niterói



Cartão de Ponto
 VIVA RIO
 Emissão: Julho/2021

Página 190 de 250

Seção: N.32.6 - HOSPITAL MUNICIPAL OCEANICO DE NITEROI
 010.13
 001598

SUSSEKIND MENDONCA, 200
 CPF-- 00.343.941/0032-24

Data: 04/08/2021
 Período: 01/07/2021 à 31/07/2021

Chapa	Nome do Funcionário		Cargo					Quantidade de Horas									
	Carteira de Trabalho	Função	Ent1	Ent2	Ent3	Ent4	Ent5	Sai1	Sai2	Sai3	Sai4	Sai5	Exec	Ad.Not	Atraso	Falta	Abono
N3226306 58359 - 169		LUIZ FELIPE SANTOS DE SOUZA Tecnico de Enfermagem															
01/07/2021	QUI	19:54 +07:32										08:00	00:22				
02/07/2021	SEX																
03/07/2021	SAB																
04/07/2021	DOM	18:09 +07:41										01:32	08:00				
05/07/2021	SEG																
06/07/2021	TER																
07/07/2021	QUA	19:32 +07:29										08:00					
08/07/2021	QUI																
09/07/2021	SEX																
10/07/2021	SAB	18:32 +06:02										08:00	00:30				
11/07/2021	DOM																
12/07/2021	SEG																
13/07/2021	TER	19:48 +07:38										08:00					
14/07/2021	QUA																
15/07/2021	QUI																
16/07/2021	SEX	18:27 +06:04										08:00	00:23				
17/07/2021	SAB																
18/07/2021	DOM																
19/07/2021	SEG	19:32 +07:16										08:00	00:16				
20/07/2021	TER																
21/07/2021	QUA																
22/07/2021	QUI	18:48 +06:13										08:00	00:35				
23/07/2021	SEX																
24/07/2021	SAB																
25/07/2021	DOM	19:26 +07:26										08:00					
26/07/2021	SEG																
27/07/2021	TER																
28/07/2021	QUA	19:02 +06:20										08:00	00:42				
29/07/2021	QUI																
30/07/2021	SEX																
31/07/2021	SAB	19:35 *										01:00	18:17				

Saldo de Horas Anterior: 002:20 (A PAGAR) Saldo do Período (01/07/2021 à 31/07/2021) : 000:16 (A PAGAR) Saldo de Horas Atual: 002:36 (A PAGAR)

Eventos do Movimento do período de 01/07/2021 à 31/07/2021
 0155 ADICIONAL NOTURNO 20% 098:17

Observação

Data : ___/___/___ Data : ___/___/___
 Funcionário Chefia Imediata



Relatório de Acompanhamento Mensal do termo de colaboração 001/2020
Hospital Municipal Oceânico de Niterói



Cartão de Ponto
VIVA RIO
Emissão: Julho/2021

Página 191 de 250

Seção: N.32.6 - HOSPITAL MUNICIPAL OCEANICO DE NITEROI
010.13
001598

SUSSEKIND MENDONCA, 200
CPF-- 00.343.941/0032-24

Data: 04/08/2021
Período: 01/07/2021 à 31/07/2021

Chapa	Nome do Funcionário		Cargo					Quantidade de Horas									
	Carteira de Trabalho	Função	Ent1	Sai1	Ent2	Sai2	Ent3	Sai3	Ent4	Sai4	Ent5	Sai5	Exec	Ad.Not	Atraso	Falta	Abono
00180487 73112 - 132		LUIZ FERNANDO ROSA DOS SANTOS Auxiliar de Rouparia															
01/07/2021	QUI	19:01 +07:08											08:00				
02/07/2021	SEX																
03/07/2021	SAB	19:00 +07:10											08:00				
04/07/2021	DOM																
05/07/2021	SEG	18:57 +07:06											08:00				
06/07/2021	TER																
07/07/2021	QUA	19:05 +07:08											08:00				
08/07/2021	QUI																
09/07/2021	SEX	19:04 +07:00											08:00				
10/07/2021	SAB																
11/07/2021	DOM	18:49 +07:13											08:00				
12/07/2021	SEG																
13/07/2021	TER	19:06 +07:00											08:00				
14/07/2021	QUA																
15/07/2021	QUI	19:05 +07:07											08:00				
16/07/2021	SEX																
17/07/2021	SAB	19:00 +07:24										00:24	08:00				
18/07/2021	DOM																
19/07/2021	SEG	19:11 +07:23										00:23	08:00				
20/07/2021	TER																
21/07/2021	QUA	19:04 +07:07											08:00				
22/07/2021	QUI																
23/07/2021	SEX	19:04 +07:01											08:00				
24/07/2021	SAB																
25/07/2021	DOM	19:01 +07:19										00:19	08:00				
26/07/2021	SEG																
27/07/2021	TER	19:02 +07:06											08:00				
28/07/2021	QUA																
29/07/2021	QUI	18:55 +07:11											08:00				
30/07/2021	SEX																
31/07/2021	SAB	19:12 *										01:00	18:17				

Saldo de Horas Anterior: 000:19 (A PAGAR) Saldo do Período (01/07/2021 à 31/07/2021) : 002:06 (A COMPENSAR) Saldo de Horas Atual: 001:47 (A COMPENSAR)

Eventos do Movimento do período de 01/07/2021 à 31/07/2021
0155 ADICIONAL NOTURNO 20% 138:17

Observação

Data : ___/___/___ Data : ___/___/___
Funcionário Chefia Imediata



Relatório de Acompanhamento Mensal do termo de colaboração 001/2020
Hospital Municipal Oceânico de Niterói



Cartão de Ponto
 VIVA RIO
 Emissão: Julho/2021

Página 192 de 250

Seção: N.32.6 - HOSPITAL MUNICIPAL OCEANICO DE NITEROI
 010.13
 001598

SUSSEKIND MENDONCA, 200
 CPF-- 00.343.941/0032-24

Data: 04/08/2021
 Período: 01/07/2021 à 31/07/2021

Chapa	Nome do Funcionário		Cargo					Quantidade de Horas									
	Carteira de Trabalho	Função	Ent1	Ent2	Ent3	Ent4	Ent5	Sai1	Sai2	Sai3	Sai4	Sai5	Exec	Ad.Not	Atraso	Falta	Abono
N3226144 71911 - 174	LUIZA DEZOUZART HORTA Fonoaudiologo																
01/07/2021	QUI	07:38 13:38															
02/07/2021	SEX	12:57 19:08															
03/07/2021	SAB	07:00 13:07															
04/07/2021	DOM																
05/07/2021	SEG																
06/07/2021	TER	13:21 19:17															
07/07/2021	QUA	13:09 19:14															
08/07/2021	QUI	07:04 13:06															
09/07/2021	SEX	12:52 19:03															
10/07/2021	SAB	07:07 13:09															
11/07/2021	DOM																
12/07/2021	SEG																
13/07/2021	TER	13:01 19:05															
14/07/2021	QUA	13:06 19:14															
15/07/2021	QUI	07:12 13:04															
16/07/2021	SEX	13:17 19:05															
17/07/2021	SAB	07:07 13:19										00:19					
18/07/2021	DOM																
19/07/2021	SEG																
20/07/2021	TER	12:51 19:12										00:21					
21/07/2021	QUA	12:55 19:04															
22/07/2021	QUI	07:09 13:06															
23/07/2021	SEX	12:59 19:11															
24/07/2021	SAB	07:25 13:00											00:25				
25/07/2021	DOM																
26/07/2021	SEG																
27/07/2021	TER	07:09 19:07										01:00					
28/07/2021	QUA	13:05 19:10															
29/07/2021	QUI	07:14 13:08															
30/07/2021	SEX	13:07 19:10															
31/07/2021	SAB														06:00		

Saldo de Horas Anterior: 000:12 (A COMPENSAR) Saldo do Período (01/07/2021 à 31/07/2021) : 001:15 (A COMPENSAR) Saldo de Horas Atual: 001:27 (A COMPENSAR)

Eventos do Movimento do período de 01/07/2021 à 31/07/2021
 0182 FALTAS (EM HORAS) 006:00

Observação

Data : ___/___/___ Data : ___/___/___
Funcionário **Chefia Imediata**



**Relatório de Acompanhamento Mensal do termo de colaboração 001/2020
Hospital Municipal Oceânico de Niterói**



Cartão de Ponto
VIVA RIO
Emissão: Julho/2021

Página 193 de 250

Seção: N.32.6 - HOSPITAL MUNICIPAL OCEANICO DE NITEROI
010.13
001598

SUSSEKIND MENDONCA, 200
CEPJ-- 00.343.941/0032-24

Data: 04/08/2021
Período: 01/07/2021 à 31/07/2021

Chapa	Nome do Funcionário		Cargo					Quantidade de Horas									
	Carteira de Trabalho	Função	Ent1	Sai1	Ent2	Sai2	Ent3	Sai3	Ent4	Sai4	Ent5	Sai5	Exec	Ad.Not	Atraso	Falta	Abono
00181001 3526 - 147		MAICON PACHECO DE OLIVEIRA Tecnico de Enfermagem															
01/07/2021	QUI																
02/07/2021	SEX	19:52 18:34											08:00				
03/07/2021	SAB																
04/07/2021	DOM																
05/07/2021	SEG	Troca de Escala															12:00
06/07/2021	TER																
07/07/2021	QUA																
08/07/2021	QUI	07:00 18:57															
09/07/2021	SEX																
10/07/2021	SAB																
11/07/2021	DOM	07:37 18:35												01:02			
12/07/2021	SEG																
13/07/2021	TER																
14/07/2021	QUA	19:06 18:31											08:00				
15/07/2021	QUI																
16/07/2021	SEX																
17/07/2021	SAB	07:09 18:29												00:31			
18/07/2021	DOM																
19/07/2021	SEG																
20/07/2021	TER	19:16 18:28											08:00				
21/07/2021	QUA																
22/07/2021	QUI																
23/07/2021	SEX	07:09 18:28												00:32			
24/07/2021	SAB																
25/07/2021	DOM																
26/07/2021	SEG	Troca de Escala															12:00
27/07/2021	TER																
28/07/2021	QUA																
29/07/2021	QUI														12:00		
30/07/2021	SEX																
31/07/2021	SAB																

Saldo de Horas Anterior: 005:58 (A PAGAR) Saldo do Período (01/07/2021 à 31/07/2021) : 002:05 (A PAGAR) Saldo de Horas Atual: 008:03 (A PAGAR)

Eventos do Movimento do período de 01/07/2021 à 31/07/2021

0155 ADICIONAL NOTURNO 20% 024:00
0182 FALTAS (EM HORAS) 012:00

Observação

Data : ___/___/___ Data : ___/___/___
Funcionário Chefia Imediata



Relatório de Acompanhamento Mensal do termo de colaboração 001/2020
Hospital Municipal Oceânico de Niterói



Cartão de Ponto
 VIVA RIO
 Emissão: Julho/2021

Página 194 de 250

Seção: N.32.6 - HOSPITAL MUNICIPAL OCEANICO DE NITEROI
 010.13
 001598

SUSSEKIND MENDONCA, 200
 CPF-- 00.343.941/0032-24

Data: 04/08/2021
 Período: 01/07/2021 à 31/07/2021

Chapa	Nome do Funcionário		Cargo					Quantidade de Horas									
	Carteira de Trabalho	Função	Ent1	Sai1	Ent2	Sai2	Ent3	Sai3	Ent4	Sai4	Ent5	Sai5	Exec	Ad.Not	Atraso	Falta	Abono
00181940 2056541 - 0050	MAIRA DA SILVA BATISTA	Auxiliar de Rouparia															
01/07/2021	QUI																
02/07/2021	SEX 06:42 19:13											00:31					
03/07/2021	SAB																
04/07/2021	DOM 06:57 19:03																
05/07/2021	SEG																
06/07/2021	TER 06:44 19:06											00:22					
07/07/2021	QUA																
08/07/2021	QUI 06:36 19:07											00:31					
09/07/2021	SEX																
10/07/2021	SAB 18:57 19:09												08:00				
11/07/2021	DOM																
12/07/2021	SEG 06:35 19:10											00:35					
13/07/2021	TER																
14/07/2021	QUA 06:39 19:06											00:27					
15/07/2021	QUI																
16/07/2021	SEX 06:37 19:13											00:36					
17/07/2021	SAB																
18/07/2021	DOM 07:35 19:36																
19/07/2021	SEG																
20/07/2021	TER 06:40 19:09											00:29					
21/07/2021	QUA																
22/07/2021	QUI 06:41 19:10											00:29					
23/07/2021	SEX																
24/07/2021	SAB 06:43 19:02											00:19					
25/07/2021	DOM																
26/07/2021	SEG 06:53 19:07																
27/07/2021	TER																
28/07/2021	QUA 06:43 14:24													04:19			
29/07/2021	QUI																
30/07/2021	SEX 06:41 19:06											00:25					
31/07/2021	SAB																

Saldo de Horas Anterior: 004:43 (A COMPENSAR) Saldo do Período (01/07/2021 à 31/07/2021) : 000:25 (A COMPENSAR) Saldo de Horas Atual: 005:08 (A COMPENSAR)

Eventos do Movimento do período de 01/07/2021 à 31/07/2021
 0155 ADICIONAL NOTURNO 20% 008:00

Observação

Data : ___/___/___ Data : ___/___/___
Funcionário **Chefia Imediata**



Relatório de Acompanhamento Mensal do termo de colaboração 001/2020
Hospital Municipal Oceânico de Niterói



Cartão de Ponto
VIVA RIO
Emissão: Julho/2021

Página 195 de 250

Seção: N.32.6 - HOSPITAL MUNICIPAL OCEANICO DE NITEROI
010.13
001598

SUSSEKIND MENDONCA, 200
CPF-- 00.343.941/0032-24

Data: 04/08/2021
Período: 01/07/2021 à 31/07/2021

Chapa	Nome do Funcionário		Cargo	Quantidade de Horas											
	Carteira de Trabalho	Função		Exec	Ad.Not	Atraso	Falta	Abono							
Data	Ent1	Sai1	Ent2	Sai2	Ent3	Sai3	Ent4	Sai4	Ent5	Sai5	Exec	Ad.Not	Atraso	Falta	Abono
00180860			MANOEL DA CAMARA PEREIRA												
73363 - 169			Tecnico de Enfermagem												
01/07/2021	QUI	18:50	+07:19								00:19	08:00			
02/07/2021	SEX														
03/07/2021	SAB														
04/07/2021	DOM	18:53	+07:05									08:00			
05/07/2021	SEG														
06/07/2021	TER														
07/07/2021	QUA	18:47	+07:14								00:27	08:00			
08/07/2021	QUI														
09/07/2021	SEX														
10/07/2021	SAB	18:33	+07:00								00:27	08:00			
11/07/2021	DOM														
12/07/2021	SEG														
13/07/2021	TER	18:51	+07:11									08:00			
14/07/2021	QUA														
15/07/2021	QUI														
16/07/2021	SEX	18:44	+07:12								00:28	08:00			
17/07/2021	SAB														
18/07/2021	DOM														
19/07/2021	SEG	18:55	+07:03									08:00			
20/07/2021	TER														
21/07/2021	QUA														
22/07/2021	QUI	18:33	+07:03								00:30	08:00			
23/07/2021	SEX														
24/07/2021	SAB														
25/07/2021	DOM	18:47	+07:05									08:00			
26/07/2021	SEG														
27/07/2021	TER														
28/07/2021	QUA	18:44	+06:53								00:16	08:00			
29/07/2021	QUI														
30/07/2021	SEX														
31/07/2021	SAB														12:00

Saldo de Horas Anterior: 007:46 (A COMPENSAR) Saldo do Período (01/07/2021 à 31/07/2021) : 002:45 (A COMPENSAR) Saldo de Horas Atual: 010:31 (A COMPENSAR)

Eventos do Movimento do período de 01/07/2021 à 31/07/2021

0155 ADICIONAL NOTURNO 20% 080:00
0182 FALTAS (EM HORAS) 012:00

Observação

Data : ___/___/___ Data : ___/___/___
Funcionário Chefia Imediata



Relatório de Acompanhamento Mensal do termo de colaboração 001/2020
Hospital Municipal Oceânico de Niterói



Cartão de Ponto
VIVA RIO
Emissão: Julho/2021

Página 196 de 250

Seção: N.32.6 - HOSPITAL MUNICIPAL OCEANICO DE NITEROI
010.13
001598

SUSSEKIND MENDONCA, 200
CEPJ-- 00.343.941/0032-24

Data: 04/08/2021
Período: 01/07/2021 à 31/07/2021

Chapa	Nome do Funcionário		Cargo					Quantidade de Horas							
	Carteira de Trabalho	Função						Exec	Ad.Not	Atraso	Falta	Abono			
Data	Ent1	Sai1	Ent2	Sai2	Ent3	Sai3	Ent4	Sai4	Ent5	Sai5					
	N3226251	MANUEL MESSIAS LIMA DE MORAIS		Tecnico de Enfermagem											
	9778208 - 0050	Tecnico de Enfermagem		Tecnico de Enfermagem											
01/07/2021	QUI														
02/07/2021	SEX														
03/07/2021	SAB	18:56	+07:11								08:00				
04/07/2021	DOM														
05/07/2021	SEG														
06/07/2021	TER	18:52	+07:13								08:00				
07/07/2021	QUA														
08/07/2021	QUI														
09/07/2021	SEX	18:54	+07:26								00:26	08:00			
10/07/2021	SAB														
11/07/2021	DOM														
12/07/2021	SEG	18:57	+06:43								08:00	00:17			
13/07/2021	TER														
14/07/2021	QUA														
15/07/2021	QUI	18:23	+07:23								01:00	08:00			
16/07/2021	SEX														
17/07/2021	SAB														
18/07/2021	DOM	19:01	+07:30								00:30	08:00			
19/07/2021	SEG														
20/07/2021	TER														
21/07/2021	QUA	19:00	+07:13								08:00				
22/07/2021	QUI														
23/07/2021	SEX														
24/07/2021	SAB	18:26	+07:11								00:45	08:00			
25/07/2021	DOM														
26/07/2021	SEG														
27/07/2021	TER	18:09	+07:13								01:00	08:00			
28/07/2021	QUA														
29/07/2021	QUI														
30/07/2021	SEX	18:30	+06:55								00:30	08:00			
31/07/2021	SAB														

Saldo de Horas Anterior: 005:03 (A COMPENSAR) Saldo do Período (01/07/2021 à 31/07/2021) : 003:54 (A COMPENSAR) Saldo de Horas Atual: 008:57 (A COMPENSAR)

Eventos do Movimento do período de 01/07/2021 à 31/07/2021
0155 ADICIONAL NOTURNO 20% 080:00

Observação

Data : ___/___/___ Data : ___/___/___
Funcionário Chefia Imediata



Relatório de Acompanhamento Mensal do termo de colaboração 001/2020
Hospital Municipal Oceânico de Niterói



Cartão de Ponto
VIVA RIO
Emissão: Julho/2021

Página 197 de 250

Seção: N.32.6 - HOSPITAL MUNICIPAL OCEANICO DE NITEROI
010.13
001598

SUSSEKIND MENDONCA, 200
CEPJ-- 00.343.941/0032-24

Data: 04/08/2021
Período: 01/07/2021 à 31/07/2021

Chapa	Nome do Funcionário		Cargo					Quantidade de Horas					
	Carteira de Trabalho	Função	Ent1	Ent2	Ent3	Ent4	Ent5	Sai5	Exec	Ad.Not	Atraso	Falta	Abono
N3226252 20604 - 115	MARCELA CRISTINA DE OLIVEIRA GATTI	Enfermeiro											
01/07/2021	QUI												
02/07/2021	SEX												
03/07/2021	SAB												
04/07/2021	DOM												
05/07/2021	SEG												
06/07/2021	TER	06:58 18:40								00:20			
07/07/2021	QUA												
08/07/2021	QUI												
09/07/2021	SEX	06:50 19:06											
10/07/2021	SAB												
11/07/2021	DOM												
12/07/2021	SEG	07:04 18:58											
13/07/2021	TER												
14/07/2021	QUA												
15/07/2021	QUI	07:04 19:02											
16/07/2021	SEX	07:03 +07:41								08:00			
17/07/2021	SAB												
18/07/2021	DOM												
19/07/2021	SEG												
20/07/2021	TER												
21/07/2021	QUA												
22/07/2021	QUI												
23/07/2021	SEX	07:10 19:24								00:24			
24/07/2021	SAB												
25/07/2021	DOM												
26/07/2021	SEG												
27/07/2021	TER	07:07 19:10											
28/07/2021	QUA											12:00	
29/07/2021	QUI												
30/07/2021	SEX	07:39 19:20								01:00			
31/07/2021	SAB	07:17 18:29								01:00			

Saldo de Horas Anterior: 002:43 (A COMPENSAR) Saldo do Período (01/07/2021 à 31/07/2021) : 002:04 (A COMPENSAR) Saldo de Horas Atual: 004:47 (A COMPENSAR)

Eventos do Movimento do período de 01/07/2021 à 31/07/2021

0155	ADICIONAL NOTURNO 20%	008:00
0182	FALTAS (EM HORAS)	012:00

Observação

Data : ___/___/___ Data : ___/___/___
Funcionário
Chefia Imediata



Relatório de Acompanhamento Mensal do termo de colaboração 001/2020
Hospital Municipal Oceânico de Niterói



Cartão de Ponto
 VIVA RIO
 Emissão: Julho/2021

Página 198 de 250

Seção: N.32.6 - HOSPITAL MUNICIPAL OCEANICO DE NITEROI
 010.13
 001598

SUSSEKIND MENDONCA, 200
 CPF-- 00.343.941/0032-24

Data: 04/08/2021
 Período: 01/07/2021 à 31/07/2021

Chapa	Nome do Funcionário		Cargo					Quantidade de Horas							
	Carteira de Trabalho	Função						Exec	Ad.Not	Atraso	Falta	Abono			
Data	Ent1	Sai1	Ent2	Sai2	Ent3	Sai3	Ent4	Sai4	Ent5	Sai5					
00180604 17362 - 151			MARCELA DE ALMEIDA ROSA		Tecnico de Enfermagem										
01/07/2021	QUI	06:44	19:22								00:38				
02/07/2021	SEX														
03/07/2021	SAB														
04/07/2021	DOM	06:19	19:17								00:58				
05/07/2021	SEG														
06/07/2021	TER														
07/07/2021	QUA	06:49	19:28								00:28				
08/07/2021	QUI														
09/07/2021	SEX														
10/07/2021	SAB	06:34	19:24								00:50				
11/07/2021	DOM														
12/07/2021	SEG														
13/07/2021	TER	06:36	19:19								00:43				
14/07/2021	QUA														
15/07/2021	QUI														
16/07/2021	SEX	06:52	19:28								00:28				
17/07/2021	SAB														
18/07/2021	DOM														
19/07/2021	SEG													12:00	
20/07/2021	TER														
21/07/2021	QUA														
22/07/2021	QUI	06:24	19:22								00:58				
23/07/2021	SEX														
24/07/2021	SAB														
25/07/2021	DOM	06:31	19:10								00:39				
26/07/2021	SEG														
27/07/2021	TER														
28/07/2021	QUA	06:36	19:36								01:00				
29/07/2021	QUI														
30/07/2021	SEX														
31/07/2021	SAB	06:35	19:28								00:53				

Saldo de Horas Anterior: 018:28 (A COMPENSAR) Saldo do Período (01/07/2021 à 31/07/2021) : 007:35 (A COMPENSAR) Saldo de Horas Atual: 026:03 (A COMPENSAR)

Eventos do Movimento do período de 01/07/2021 à 31/07/2021
 0182 FALTAS (EM HORAS) 012:00

Observação

Data : ___/___/___ Data : ___/___/___
Funcionário **Chefia Imediata**



Relatório de Acompanhamento Mensal do termo de colaboração 001/2020
Hospital Municipal Oceânico de Niterói



Cartão de Ponto
VIVA RIO
Emissão: Julho/2021

Página 199 de 250

Seção: N.32.6 - HOSPITAL MUNICIPAL OCEANICO DE NITEROI
012.13
001995

SUSSEKIND MENDONCA, 200
CPF-- 00.343.941/0032-24

Data: 04/08/2021
Período: 01/07/2021 à 31/07/2021

Chapa	Nome do Funcionário		Cargo					Quantidade de Horas					
	Carteira de Trabalho	Função	Ent1	Ent2	Ent3	Ent4	Ent5	Sai5	Exec	Ad.Not	Atraso	Falta	Abono
N3220098 4070354 - 0010	MARCELA DE JESUS TERRA	Analista de RH III											
01/07/2021	QUI											08:00	
02/07/2021	SEX											08:00	
03/07/2021	SAB												
04/07/2021	DOM												
05/07/2021	SEG											08:00	
06/07/2021	TER											08:00	
07/07/2021	QUA											08:00	
08/07/2021	QUI											08:00	
09/07/2021	SEX											08:00	
10/07/2021	SAB												
11/07/2021	DOM												
12/07/2021	SEG											08:00	
13/07/2021	TER											08:00	
14/07/2021	QUA											08:00	
15/07/2021	QUI											08:00	
16/07/2021	SEX											08:00	
17/07/2021	SAB												
18/07/2021	DOM												
19/07/2021	SEG											08:00	
20/07/2021	TER											08:00	
21/07/2021	QUA											08:00	
22/07/2021	QUI											08:00	
23/07/2021	SEX											08:00	
24/07/2021	SAB												
25/07/2021	DOM												
26/07/2021	SEG											08:00	
27/07/2021	TER											08:00	
28/07/2021	QUA											08:00	
29/07/2021	QUI											08:00	
30/07/2021	SEX											08:00	
31/07/2021	SAB												

Saldo de Horas Anterior: 000:00 (A COMPENSAR) Saldo do Período (01/07/2021 à 31/07/2021) : 000:00 (A COMPENSAR) Saldo de Horas Atual: 000:00 (A COMPENSAR)

Eventos do Movimento do período de 01/07/2021 à 31/07/2021
0182 FALTAS (EM HORAS) 176:00

Observação

Data : ___/___/___ Data : ___/___/___
Funcionário Chefia Imediata



Relatório de Acompanhamento Mensal do termo de colaboração 001/2020
Hospital Municipal Oceânico de Niterói



Cartão de Ponto
 VIVA RIO
 Emissão: Julho/2021

Página 200 de 250

Seção: N.32.6 - HOSPITAL MUNICIPAL OCEANICO DE NITEROI
 010.13
 001598

SUSSEKIND MENDONCA, 200
 CPF-- 00.343.941/0032-24

Data: 04/08/2021
 Período: 01/07/2021 à 31/07/2021

Chapa	Nome do Funcionário					Cargo	Quantidade de Horas								
	Carteira de Trabalho	Função					Exec	Ad.Not	Atraso	Falta	Abono				
Data	Ent1	Sai1	Ent2	Sai2	Ent3	Sai3	Ent4	Sai4	Ent5	Sai5	Exec	Ad.Not	Atraso	Falta	Abono
N3226318 30124 - 148															
01/07/2021	QUI														
02/07/2021	SEX	07:13	19:13												
03/07/2021	SAB														
04/07/2021	DOM	06:57	19:02												
05/07/2021	SEG														
06/07/2021	TER	06:59	19:09												
07/07/2021	QUA														
08/07/2021	QUI	06:45	19:03												
09/07/2021	SEX														
10/07/2021	SAB	06:54	18:59												
11/07/2021	DOM														
12/07/2021	SEG	06:41	19:04								00:23				
13/07/2021	TER														
14/07/2021	QUA	06:51	19:07												
15/07/2021	QUI														
16/07/2021	SEX	06:41	19:01								00:20				
17/07/2021	SAB														
18/07/2021	DOM	07:36	19:04									00:32			
19/07/2021	SEG														
20/07/2021	TER	06:41	19:07								00:26				
21/07/2021	QUA														
22/07/2021	QUI	06:48	19:19								00:19				
23/07/2021	SEX														
24/07/2021	SAB	07:05	16:06									02:54			
25/07/2021	DOM														
26/07/2021	SEG	06:56	19:09												
27/07/2021	TER														
28/07/2021	QUA	06:43	19:09								00:26				
29/07/2021	QUI														
30/07/2021	SEX	06:52	19:05												
31/07/2021	SAB														

Saldo de Horas Anterior: 003:16 (A COMPENSAR) Saldo do Período (01/07/2021 à 31/07/2021) : 001:32 (A PAGAR) Saldo de Horas Atual: 001:44 (A COMPENSAR)

Observação

Data : ___/___/___ Data : ___/___/___
 Funcionário Chefia Imediata



**Relatório de Acompanhamento Mensal do termo de colaboração 001/2020
Hospital Municipal Oceânico de Niterói**



Cartão de Ponto
VIVA RIO
Emissão: Julho/2021

Página 201 de 250

Seção: N.32.6 - HOSPITAL MUNICIPAL OCEANICO DE NITEROI
010.13
001598

SUSSEKIND MENDONCA, 200
CPF-- 00.343.941/0032-24

Data: 04/08/2021
Período: 01/07/2021 à 31/07/2021

Chapa	Nome do Funcionário		Cargo					Quantidade de Horas							
	Carteira de Trabalho	Função						Exec	Ad.Not	Atraso	Falta	Abono			
Data	Ent1	Sai1	Ent2	Sai2	Ent3	Sai3	Ent4	Sai4	Ent5	Sai5					
N3226122 48942 - 174			MARCELE CORREA HILLER DE MESQUITA												
			Fisioterapeuta												
01/07/2021	QUI														
02/07/2021	SEX														
03/07/2021	SAB														
04/07/2021	DOM														
05/07/2021	SEG	06:54	+07:25								00:25	08:00			
06/07/2021	TER														
07/07/2021	QUA														
08/07/2021	QUI														
09/07/2021	SEX														
10/07/2021	SAB	07:00	18:59												
11/07/2021	DOM														
12/07/2021	SEG	07:02	+06:57									08:00			
13/07/2021	TER														
14/07/2021	QUA														
15/07/2021	QUI														
16/07/2021	SEX														
17/07/2021	SAB														
18/07/2021	DOM														
19/07/2021	SEG	06:57	+07:03									08:00			
20/07/2021	TER														
21/07/2021	QUA														
22/07/2021	QUI														
23/07/2021	SEX														
24/07/2021	SAB	06:53	19:00												
25/07/2021	DOM														
26/07/2021	SEG	07:04	+07:19									00:19	08:00		
27/07/2021	TER														
28/07/2021	QUA														
29/07/2021	QUI														
30/07/2021	SEX														
31/07/2021	SAB														

Saldo de Horas Anterior: 003:20 (A COMPENSAR) Saldo do Período (01/07/2021 à 31/07/2021) : 000:44 (A COMPENSAR) Saldo de Horas Atual: 004:04 (A COMPENSAR)

Eventos do Movimento do período de 01/07/2021 à 31/07/2021
0155 ADICIONAL NOTURNO 20% 032:00

Observação

Data : ___/___/___ Data : ___/___/___
Funcionário Chefia Imediata



Relatório de Acompanhamento Mensal do termo de colaboração 001/2020
Hospital Municipal Oceânico de Niterói



Cartão de Ponto
 VIVA RIO
 Emissão: Julho/2021

Página 202 de 250

Seção: N.32.6 - HOSPITAL MUNICIPAL OCEANICO DE NITEROI
 010.13
 001598

SUSSEKIND MENDONCA, 200
 CEPJ-- 00.343.941/0032-24

Data: 04/08/2021
 Período: 01/07/2021 à 31/07/2021

Chapa	Nome do Funcionário		Cargo					Quantidade de Horas					
	Carteira de Trabalho	Função	Ent1	Ent2	Ent3	Ent4	Ent5	Sai5	Exec	Ad.Not	Atraso	Falta	Abono
N3226511 98608 - 172	MARCELE DA SILVA GAMA PEREIRA DE OLIVEIRA	Tecnico de Enfermagem											
01/07/2021	QUI												
02/07/2021	SEX 18:55 +06:34								08:00	00:26			
03/07/2021	SAB												
04/07/2021	DOM												
05/07/2021	SEG 20:04 +07:21								08:00	00:43			
06/07/2021	TER												
07/07/2021	QUA												
08/07/2021	QUI 19:01 +06:43								08:00	00:18			
09/07/2021	SEX												
10/07/2021	SAB												
11/07/2021	DOM 19:07 +07:00								08:00				
12/07/2021	SEG												
13/07/2021	TER												
14/07/2021	QUA 18:48 +06:52								08:00				
15/07/2021	QUI												
16/07/2021	SEX												
17/07/2021	SAB										12:00		
18/07/2021	DOM												
19/07/2021	SEG												
20/07/2021	TER 18:51 +06:41								08:00	00:19			
21/07/2021	QUA												
22/07/2021	QUI												
23/07/2021	SEX 19:45 +07:17								08:00	00:28			
24/07/2021	SAB												
25/07/2021	DOM												
26/07/2021	SEG 18:42 +06:49								00:18	08:00			
27/07/2021	TER												
28/07/2021	QUA												
29/07/2021	QUI 19:32 +07:14								08:00	00:18			
30/07/2021	SEX												
31/07/2021	SAB												

Saldo de Horas Anterior: 001:43 (A PAGAR) Saldo do Período (01/07/2021 à 31/07/2021) : 002:14 (A PAGAR) Saldo de Horas Atual: 003:57 (A PAGAR)

Eventos do Movimento do período de 01/07/2021 à 31/07/2021

0155	ADICIONAL NOTURNO 20%	072:00
0182	FALTAS (EM HORAS)	012:00

Observação

Data : ___/___/___ Data : ___/___/___
 Funcionário Chefia Imediata



Relatório de Acompanhamento Mensal do termo de colaboração 001/2020
Hospital Municipal Oceânico de Niterói



Cartão de Ponto
VIVA RIO
Emissão: Julho/2021

Página 203 de 250

Seção: N.32.6 - HOSPITAL MUNICIPAL OCEANICO DE NITEROI
010.13
001598

SUSSEKIND MENDONCA, 200
CEPJ-- 00.343.941/0032-24

Data: 04/08/2021
Período: 01/07/2021 à 31/07/2021

Chapa	Nome do Funcionário		Cargo					Quantidade de Horas									
	Carteira de Trabalho	Função	Ent1	Sai1	Ent2	Sai2	Ent3	Sai3	Ent4	Sai4	Ent5	Sai5	Exec	Ad.Not	Atraso	Falta	Abono
N3226233 75552 - 147		MARCELE GUIMARAES GONCALVES Enfermeiro NIR															
01/07/2021	QUI																
02/07/2021	SEX	18:54 +07:18										00:18	08:00				
03/07/2021	SAB																
04/07/2021	DOM	+07:24 +18:54 19:24 *										01:00	08:00				
05/07/2021	SEG														12:00		
06/07/2021	TER	07:15 *															
07/07/2021	QUA	07:15 +18:52 +07:27										01:00	24:00				
08/07/2021	QUI														12:00		
09/07/2021	SEX																
10/07/2021	SAB																
11/07/2021	DOM	18:57 +06:30											08:00	00:30			
12/07/2021	SEG																
13/07/2021	TER																
14/07/2021	QUA	18:52 +07:00											08:00				
15/07/2021	QUI																
16/07/2021	SEX																
17/07/2021	SAB	18:40 +07:46										01:00	08:00				
18/07/2021	DOM																
19/07/2021	SEG																
20/07/2021	TER	18:50 +07:06											08:00				
21/07/2021	QUA																
22/07/2021	QUI																
23/07/2021	SEX	18:49 +07:21										00:32	08:00				
24/07/2021	SAB																
25/07/2021	DOM																
26/07/2021	SEG	19:01 +06:27											08:00	00:34			
27/07/2021	TER																
28/07/2021	QUA	+07:07 +18:43 18:38 *										01:00	08:00				
29/07/2021	QUI														12:00		
30/07/2021	SEX	07:03 *															
31/07/2021	SAB	07:03										01:00	26:17				

Saldo de Horas Anterior: 001:00 (A COMPENSAR) Saldo do Período (01/07/2021 à 31/07/2021) : 004:46 (A COMPENSAR) Saldo de Horas Atual: 005:46 (A COMPENSAR)

Eventos do Movimento do período de 01/07/2021 à 31/07/2021

0155 ADICIONAL NOTURNO 20% 122:17
0182 FALTAS (EM HORAS) 036:00

Observação

Data : ___/___/___ Data : ___/___/___
Funcionário Chefia Imediata



Relatório de Acompanhamento Mensal do termo de colaboração 001/2020
Hospital Municipal Oceânico de Niterói



Cartão de Ponto
VIVA RIO
Emissão: Julho/2021

Página 204 de 250

Seção: N.32.6 - HOSPITAL MUNICIPAL OCEANICO DE NITEROI
010.13
001598

SUSSEKIND MENDONCA, 200
CEPJ-- 00.343.941/0032-24

Data: 04/08/2021
Período: 01/07/2021 à 31/07/2021

Chapa	Nome do Funcionário		Cargo					Quantidade de Horas				
	Carteira de Trabalho	Função	Ent1	Ent2	Ent3	Ent4	Ent5	Exec	Ad.Not	Atraso	Falta	Abono
00180902 32267 - 150	MARCELE VAHIA DE ABREU BARBIRATO	Fisioterapeuta										
01/07/2021	QUI											
02/07/2021	SEX											
03/07/2021	SAB											
04/07/2021	DOM											
05/07/2021	SEG 06:55 +06:59							08:00				
06/07/2021	TER											
07/07/2021	QUA											
08/07/2021	QUI											
09/07/2021	SEX											
10/07/2021	SAB 07:19 +06:40							08:00	00:39			
11/07/2021	DOM											
12/07/2021	SEG 06:52 +07:00							08:00				
13/07/2021	TER											
14/07/2021	QUA											
15/07/2021	QUI											
16/07/2021	SEX											
17/07/2021	SAB											
18/07/2021	DOM											
19/07/2021	SEG 08:00 +07:12							08:00	00:48			
20/07/2021	TER											
21/07/2021	QUA											
22/07/2021	QUI											
23/07/2021	SEX											
24/07/2021	SAB											
25/07/2021	DOM											
26/07/2021	SEG 06:36 +07:02							00:26	08:00			
27/07/2021	TER											
28/07/2021	QUA											
29/07/2021	QUI											
30/07/2021	SEX											
31/07/2021	SAB											

Saldo de Horas Anterior: 000:29 (A COMPENSAR) Saldo do Período (01/07/2021 à 31/07/2021) : 001:01 (A PAGAR) Saldo de Horas Atual: 000:32 (A PAGAR)

Eventos do Movimento do período de 01/07/2021 à 31/07/2021

0155 ADICIONAL NOTURNO 20% 040:00

Observação

Data : ___/___/___ Data : ___/___/___
Funcionário Chefia Imediata



Relatório de Acompanhamento Mensal do termo de colaboração 001/2020
Hospital Municipal Oceânico de Niterói



Cartão de Ponto
 VIVA RIO
 Emissão: Julho/2021

Página 205 de 250

Seção: N.32.6 - HOSPITAL MUNICIPAL OCEANICO DE NITEROI
 010.13
 001598

SUSSEKIND MENDONCA, 200
 CPF-- 00.343.941/0032-24

Data: 04/08/2021
 Período: 01/07/2021 à 31/07/2021

Chapa	Nome do Funcionário		Cargo	Quantidade de Horas						
	Carteira de Trabalho	Função		Exec	Ad.Not	Atraso	Falta	Abono		
Data	Ent1	Sai1	Ent2	Sai2	Ent3	Sai3	Ent4	Sai4	Ent5	Sai5
00181340	MARCELO VIANA GONCALVES									
1262 - 067	Maqueiro		Tecnico							
01/07/2021	QUI	06:38	18:58							
02/07/2021	SEX									
03/07/2021	SAB	06:42	18:50							
04/07/2021	DOM									
05/07/2021	SEG	06:42	19:01							
06/07/2021	TER									
07/07/2021	QUA	06:38	19:01							
08/07/2021	QUI									
09/07/2021	SEX	06:43	19:00							
10/07/2021	SAB	06:46	19:23							
11/07/2021	DOM	06:47	19:00							
12/07/2021	SEG									
13/07/2021	TER	06:39	19:00							
14/07/2021	QUA									
15/07/2021	QUI	06:37	19:00							
16/07/2021	SEX									
17/07/2021	SAB	Troca de Escala								12:00
18/07/2021	DOM									
19/07/2021	SEG	06:48	19:00							
20/07/2021	TER									
21/07/2021	QUA	06:56	19:00							
22/07/2021	QUI									
23/07/2021	SEX	06:58	19:00							
24/07/2021	SAB									
25/07/2021	DOM	06:42	19:00							
26/07/2021	SEG									
27/07/2021	TER	06:37	19:01							
28/07/2021	QUA									
29/07/2021	QUI	06:46	19:01							
30/07/2021	SEX									
31/07/2021	SAB	06:48	19:00							

Saldo de Horas Anterior:
 004:35 (A COMPENSAR)

Saldo do Período (01/07/2021 à 31/07/2021) :
 003:05 (A COMPENSAR)

Saldo de Horas Atual:
 007:40 (A COMPENSAR)

Observação

Data : ___/___/___

Funcionário

Data : ___/___/___

Chefia Imediata



Relatório de Acompanhamento Mensal do termo de colaboração 001/2020
Hospital Municipal Oceânico de Niterói



Cartão de Ponto
VIVA RIO
Emissão: Julho/2021

Página 206 de 250

Seção: N.32.6 - HOSPITAL MUNICIPAL OCEANICO DE NITEROI
010.13
001598

SUSSEKIND MENDONCA, 200
CEPJ-- 00.343.941/0032-24

Data: 04/08/2021
Período: 01/07/2021 à 31/07/2021

Chapa	Nome do Funcionário		Cargo					Quantidade de Horas									
Carteira de Trabalho	Função																
Data	Ent1	Sai1	Ent2	Sai2	Ent3	Sai3	Ent4	Sai4	Ent5	Sai5	Exec	Ad.Not	Atraso	Falta	Abono		
N3226282 48329 - 160	MARCIA CRISTINA VIEIRA BRITO		Tecnico de Enfermagem														
01/07/2021	QUI																
02/07/2021	SEX																
03/07/2021	SAB	18:53	+08:15								01:15	08:00					
04/07/2021	DOM																
05/07/2021	SEG																
06/07/2021	TER	18:22	+07:39								01:17	08:00					
07/07/2021	QUA	18:50	+07:28									08:00					
08/07/2021	QUI																
09/07/2021	SEX	Troca de Escala													12:00		
10/07/2021	SAB																
11/07/2021	DOM																
12/07/2021	SEG	18:24	+07:08								00:44	08:00					
13/07/2021	TER	19:06	+07:29									08:00					
14/07/2021	QUA																
15/07/2021	QUI	Troca de Escala													12:00		
16/07/2021	SEX																
17/07/2021	SAB																
18/07/2021	DOM	18:48	+07:44								00:56	08:00					
19/07/2021	SEG																
20/07/2021	TER																
21/07/2021	QUA	18:51	+07:49								00:49	08:00					
22/07/2021	QUI																
23/07/2021	SEX																
24/07/2021	SAB	18:33	+07:37								01:00	08:00					
25/07/2021	DOM																
26/07/2021	SEG																
27/07/2021	TER	18:47	+07:40								00:53	08:00					
28/07/2021	QUA																
29/07/2021	QUI																
30/07/2021	SEX	19:00	+07:22								00:22	08:00					
31/07/2021	SAB																

Saldo de Horas Anterior: 013:45 (A COMPENSAR) Saldo do Período (01/07/2021 à 31/07/2021) : 007:16 (A COMPENSAR) Saldo de Horas Atual: 021:01 (A COMPENSAR)

Eventos do Movimento do período de 01/07/2021 à 31/07/2021
0155 ADICIONAL NOTURNO 20% 080:00

Observação

Data : ___/___/___ Data : ___/___/___
Funcionário Chefia Imediata



Relatório de Acompanhamento Mensal do termo de colaboração 001/2020
Hospital Municipal Oceânico de Niterói



Cartão de Ponto
 VIVA RIO
 Emissão: Julho/2021

Página 207 de 250

Seção: N.32.6 - HOSPITAL MUNICIPAL OCEANICO DE NITEROI
 010.13
 001598

SUSSEKIND MENDONCA, 200
 CEPJ-- 00.343.941/0032-24

Data: 04/08/2021
 Período: 01/07/2021 à 31/07/2021

Chapa	Nome do Funcionário		Cargo	Quantidade de Horas						
	Carteira de Trabalho	Função		Exec	Ad.Not	Atraso	Falta	Abono		
Data	Ent1	Sai1	Ent2	Sai2	Ent3	Sai3	Ent4	Sai4	Ent5	Sai5
00181003			MARCIA TORREZ DE OLIVEIRA							
49950 - 119			Tecnico de Enfermagem							
01/07/2021	QUI									
02/07/2021	SEX									
03/07/2021	SAB								12:00	
04/07/2021	DOM									
05/07/2021	SEG									
06/07/2021	TER	20:19	+07:29				08:00	00:50		
07/07/2021	QUA									
08/07/2021	QUI									
09/07/2021	SEX	20:02	+06:43				08:00	01:19		
10/07/2021	SAB									
11/07/2021	DOM									
12/07/2021	SEG	19:13	+07:57				00:57	08:00		
13/07/2021	TER									
14/07/2021	QUA									
15/07/2021	QUI	19:58	+07:20				08:00	00:38		
16/07/2021	SEX									
17/07/2021	SAB									
18/07/2021	DOM	18:58	+07:20				00:20	08:00		
19/07/2021	SEG									
20/07/2021	TER									
21/07/2021	QUA	19:45	+07:37				08:00			
22/07/2021	QUI									
23/07/2021	SEX									
24/07/2021	SAB	19:50	+07:38				08:00			
25/07/2021	DOM	19:36	+07:36				08:00			
26/07/2021	SEG									
27/07/2021	TER								12:00	
28/07/2021	QUA									
29/07/2021	QUI									
30/07/2021	SEX								12:00	
31/07/2021	SAB									

Saldo de Horas Anterior: 001:13 (A COMPENSAR) Saldo do Período (01/07/2021 à 31/07/2021) : 001:30 (A PAGAR) Saldo de Horas Atual: 000:17 (A PAGAR)

Eventos do Movimento do período de 01/07/2021 à 31/07/2021

0155	ADICIONAL NOTURNO 20%	064:00
0182	FALTAS (EM HORAS)	036:00

Observação

Data : ___/___/___ Data : ___/___/___
 Funcionário Chefia Imediata



Relatório de Acompanhamento Mensal do termo de colaboração 001/2020
Hospital Municipal Oceânico de Niterói



Cartão de Ponto
VIVA RIO
Emissão: Julho/2021

Página 208 de 250

Seção: N.32.6 - HOSPITAL MUNICIPAL OCEANICO DE NITEROI
010.13
001598

SUSSEKIND MENDONCA, 200
CPF-- 00.343.941/0032-24

Data: 04/08/2021
Período: 01/07/2021 à 31/07/2021

Chapa	Nome do Funcionário		Cargo					Quantidade de Horas				
	Carteira de Trabalho	Função	Ent1	Ent2	Ent3	Ent4	Ent5	Exec	Ad.Not	Atraso	Falta	Abono
00180439 73508 - 164	MARCIANE DE ARAUJO OLIVEIRA	Enfermeiro										
01/07/2021	QUI 07:04 19:08											
02/07/2021	SEX											
03/07/2021	SAB											
04/07/2021	DOM 07:39 18:59								00:40			
05/07/2021	SEG											
06/07/2021	TER											
07/07/2021	QUA 06:46 19:29							00:29				
08/07/2021	QUI											
09/07/2021	SEX											
10/07/2021	SAB 06:35 19:23							00:48				
11/07/2021	DOM											
12/07/2021	SEG											
13/07/2021	TER 07:29 19:04								00:25			
14/07/2021	QUA											
15/07/2021	QUI											
16/07/2021	SEX 07:14 18:30								00:30			
17/07/2021	SAB											
18/07/2021	DOM											
19/07/2021	SEG Atestado Médico											12:00
20/07/2021	TER											
21/07/2021	QUA											
22/07/2021	QUI 07:17 19:25											
23/07/2021	SEX											
24/07/2021	SAB											
25/07/2021	DOM 07:03 19:19							00:19				
26/07/2021	SEG											
27/07/2021	TER											
28/07/2021	QUA 07:02 19:22							00:22				
29/07/2021	QUI											
30/07/2021	SEX											
31/07/2021	SAB 06:59 19:41							00:41				
Saldo de Horas Anterior:			Saldo do Período (01/07/2021 à 31/07/2021) :					Saldo de Horas Atual:				
007:14 (A PAGAR)			001:04 (A COMPENSAR)					006:10 (A PAGAR)				

Observação

Data : ___/___/___ Data : ___/___/___
Funcionário **Chefia Imediata**



**Relatório de Acompanhamento Mensal do termo de colaboração 001/2020
Hospital Municipal Oceânico de Niterói**



Cartão de Ponto
VIVA RIO
Emissão: Julho/2021

Página 209 de 250

Seção: N.32.6 - HOSPITAL MUNICIPAL OCEANICO DE NITEROI
010.13
001598

SUSSEKIND MENDONCA, 200
CPF-- 00.343.941/0032-24

Data: 04/08/2021
Período: 01/07/2021 à 31/07/2021

Chapa	Nome do Funcionário					Cargo	Quantidade de Horas								
	Carteira de Trabalho	Função					Exec	Ad.Not	Atraso	Falta	Abono				
Data	Ent1	Sai1	Ent2	Sai2	Ent3	Sai3	Ent4	Sai4	Ent5	Sai5					
N3226208 19568 - 129															
01/07/2021	QUI	18:50	+07:20								00:20	08:00			
02/07/2021	SEX														
03/07/2021	SAB	18:51	+07:01									08:00			
04/07/2021	DOM														
05/07/2021	SEG	18:51	+07:03									08:00			
06/07/2021	TER														
07/07/2021	QUA	18:51	+07:01									08:00			
08/07/2021	QUI														
09/07/2021	SEX	18:52	+07:01									08:00			
10/07/2021	SAB														
11/07/2021	DOM	18:50	+07:00									08:00			
12/07/2021	SEG														
13/07/2021	TER	18:50	+07:06									08:00			
14/07/2021	QUA														
15/07/2021	QUI	18:52	+07:01									08:00			
16/07/2021	SEX														
17/07/2021	SAB	18:50	+07:02									08:00			
18/07/2021	DOM														
19/07/2021	SEG	18:50	+07:00									08:00			
20/07/2021	TER														
21/07/2021	QUA	18:51	+07:00									08:00			
22/07/2021	QUI														
23/07/2021	SEX	18:50	+07:01									08:00			
24/07/2021	SAB														
25/07/2021	DOM	18:50	+07:01									08:00			
26/07/2021	SEG														
27/07/2021	TER	18:51	+07:00									08:00			
28/07/2021	QUA														
29/07/2021	QUI	18:50	+07:01									08:00			
30/07/2021	SEX														
31/07/2021	SAB													12:00	

Saldo de Horas Anterior: 000:17 (A COMPENSAR) Saldo do Período (01/07/2021 à 31/07/2021) : 000:20 (A COMPENSAR) Saldo de Horas Atual: 000:37 (A COMPENSAR)

Eventos do Movimento do período de 01/07/2021 à 31/07/2021

0155	ADICIONAL NOTURNO 20%	120:00
0182	FALTAS (EM HORAS)	012:00

Observação

Data : ___/___/___ Data : ___/___/___
Funcionário **Chefia Imediata**



**Relatório de Acompanhamento Mensal do termo de colaboração 001/2020
Hospital Municipal Oceânico de Niterói**



Cartão de Ponto
VIVA RIO
Emissão: Julho/2021

Página 210 de 250

Seção: N.32.6 - HOSPITAL MUNICIPAL OCEANICO DE NITEROI
010.13
001598

SUSSEKIND MENDONCA, 200
CEPJ-- 00.343.941/0032-24

Data: 04/08/2021
Período: 01/07/2021 à 31/07/2021

Chapa	Nome do Funcionário		Cargo					Quantidade de Horas					
	Carteira de Trabalho	Função	Ent1	Ent2	Ent3	Ent4	Ent5	Sai5	Exec	Ad.Not	Atraso	Falta	Abono
N3226175 14650 - 113	MARCO ANTONIO PACHECO	Fisioterapeuta											
01/07/2021	QUI												
02/07/2021	SEX												
03/07/2021	SAB												
04/07/2021	DOM	07:35 18:38								00:57			
05/07/2021	SEG	07:50 +07:33							08:00	00:17			
06/07/2021	TER												
07/07/2021	QUA												
08/07/2021	QUI												
09/07/2021	SEX												
10/07/2021	SAB												
11/07/2021	DOM												
12/07/2021	SEG	07:50 +07:32							08:00	00:18			
13/07/2021	TER												
14/07/2021	QUA												
15/07/2021	QUI												
16/07/2021	SEX												
17/07/2021	SAB												
18/07/2021	DOM	08:07 18:23								01:44			
19/07/2021	SEG	07:42 +07:38							08:00				
20/07/2021	TER												
21/07/2021	QUA												
22/07/2021	QUI												
23/07/2021	SEX												
24/07/2021	SAB												
25/07/2021	DOM												
26/07/2021	SEG	07:52 +07:37							08:00				
27/07/2021	TER												
28/07/2021	QUA												
29/07/2021	QUI												
30/07/2021	SEX												
31/07/2021	SAB												

Saldo de Horas Anterior: 000:59 (A PAGAR) Saldo do Período (01/07/2021 à 31/07/2021) : 003:16 (A PAGAR) Saldo de Horas Atual: 004:15 (A PAGAR)

Eventos do Movimento do período de 01/07/2021 à 31/07/2021
0155 ADICIONAL NOTURNO 20% 032:00

Observação

Data : ___/___/___ Data : ___/___/___
Funcionário Chefia Imediata



Relatório de Acompanhamento Mensal do termo de colaboração 001/2020
Hospital Municipal Oceânico de Niterói



Cartão de Ponto
VIVA RIO
Emissão: Julho/2021

Página 211 de 250

Seção: N.32.6 - HOSPITAL MUNICIPAL OCEANICO DE NITEROI
010.13
001598

SUSSEKIND MENDONCA, 200
CPF-- 00.343.941/0032-24

Data: 04/08/2021
Período: 01/07/2021 à 31/07/2021

Chapa	Nome do Funcionário		Cargo					Quantidade de Horas							
								Exec	Ad.Not	Atraso	Falta	Abono			
Carteira de Trabalho	Função														
Data	Ent1	Sai1	Ent2	Sai2	Ent3	Sai3	Ent4	Sai4	Ent5	Sai5					
00180440	MARCOS ALESSANDRO MANHAES DA SILVA		Enfermeiro Rotina												
06460 - 127															
01/07/2021	QUI	09:54	18:34									00:20			
02/07/2021	SEX	09:54	19:30						00:36						
03/07/2021	SAB														
04/07/2021	DOM														
05/07/2021	SEG	08:25	17:25												
06/07/2021	TER	10:20	19:25												
07/07/2021	QUA	09:00	18:27						00:27						
08/07/2021	QUI	09:01	18:45						00:45						
09/07/2021	SEX	09:00	18:00												
10/07/2021	SAB														
11/07/2021	DOM														
12/07/2021	SEG	10:18	19:20												
13/07/2021	TER	09:56	18:09									00:56			
14/07/2021	QUA	09:41	19:47						01:06						
15/07/2021	QUI	08:11	18:00						00:49						
16/07/2021	SEX	09:48	18:21									00:27			
17/07/2021	SAB														
18/07/2021	DOM														
19/07/2021	SEG	10:11	18:15									00:56			
20/07/2021	TER	08:14	17:40						00:26						
21/07/2021	QUA	09:18	19:00						00:42						
22/07/2021	QUI	+07:57	+17:38	09:45	*						01:00	08:00			
23/07/2021	SEX											09:00			
24/07/2021	SAB														
25/07/2021	DOM														
26/07/2021	SEG	08:21	18:23						01:00						
27/07/2021	TER	09:51	*									09:00			
28/07/2021	QUA	+10:26	*	+17:08	*	09:51	*	18:27	*						
29/07/2021	QUI	10:26	*									09:00			
30/07/2021	SEX	17:08	*									09:00			
31/07/2021	SAB														

Saldo de Horas Anterior: 001:03 (A PAGAR) Saldo do Período (01/07/2021 à 31/07/2021) : 005:12 (A COMPENSAR) Saldo de Horas Atual: 004:09 (A COMPENSAR)

Eventos do Movimento do período de 01/07/2021 à 31/07/2021

0155 ADICIONAL NOTURNO 20% 058:17
0182 FALTAS (EM HORAS) 036:00

Observação

Data : ___/___/___ Data : ___/___/___
Funcionário Chefia Imediata



**Relatório de Acompanhamento Mensal do termo de colaboração 001/2020
Hospital Municipal Oceânico de Niterói**



Cartão de Ponto
VIVA RIO
Emissão: Julho/2021

Página 212 de 250

Seção: N.32.6 - HOSPITAL MUNICIPAL OCEANICO DE NITEROI
010.13
001598

SUSSEKIND MENDONCA, 200
CPF-- 00.343.941/0032-24

Data: 04/08/2021
Período: 01/07/2021 à 31/07/2021

Chapa	Nome do Funcionário		Cargo	Quantidade de Horas						
	Carteira de Trabalho	Função		Exec	Ad.Not	Atraso	Falta	Abono		
Data	Ent1	Sai1	Ent2	Sai2	Ent3	Sai3	Ent4	Sai4	Ent5	Sai5
N3226323 22772 - 049			MARCOS DE OLIVEIRA JUSTINO Auxiliar de Rouparia				Camareiros, roupeiros e afins			
01/07/2021	QUI									
02/07/2021	SEX		Troca de Escala							12:00
03/07/2021	SAB	06:49	19:19							
04/07/2021	DOM		Troca de Escala							12:00
05/07/2021	SEG	06:50	19:25							
06/07/2021	TER		Troca de Escala							12:00
07/07/2021	QUA	06:49	11:39							
08/07/2021	QUI	06:48	19:05						00:17	
09/07/2021	SEX									
10/07/2021	SAB	06:54	19:07							
11/07/2021	DOM									
12/07/2021	SEG	07:09	19:10							
13/07/2021	TER									
14/07/2021	QUA	06:47	19:06						00:19	
15/07/2021	QUI									
16/07/2021	SEX	06:45	19:16						00:31	
17/07/2021	SAB									
18/07/2021	DOM	06:49	19:03							
19/07/2021	SEG									
20/07/2021	TER	06:47	19:03						00:16	
21/07/2021	QUA									
22/07/2021	QUI	06:50	19:16						00:26	
23/07/2021	SEX									
24/07/2021	SAB	06:46	19:12						00:26	
25/07/2021	DOM									
26/07/2021	SEG	07:15	19:10							
27/07/2021	TER									
28/07/2021	QUA	06:45	19:07						00:22	
29/07/2021	QUI									
30/07/2021	SEX	06:57	19:05							
31/07/2021	SAB									
Saldo de Horas Anterior:		Saldo do Período (01/07/2021 à 31/07/2021) :				Saldo de Horas Atual:				
002:26 (A COMPENSAR)		002:37 (A COMPENSAR)				005:03 (A COMPENSAR)				

Observação

Data : ___/___/___

Funcionário

Data : ___/___/___

Chefia Imediata



**Relatório de Acompanhamento Mensal do termo de colaboração 001/2020
Hospital Municipal Oceânico de Niterói**



Cartão de Ponto
VIVA RIO
Emissão: Julho/2021

Página 213 de 250

Seção: N.32.6 - HOSPITAL MUNICIPAL OCEANICO DE NITEROI
010.13
001598

SUSSEKIND MENDONCA, 200
CEPJ-- 00.343.941/0032-24

Data: 04/08/2021
Período: 01/07/2021 à 31/07/2021

Carteira de Trabalho Data	Chapa Ent1	Nome do Funcionário Função					Cargo	Quantidade de Horas								
		Sai1	Ent2	Sai2	Ent3	Sai3		Ent4	Sai4	Ent5	Sai5	Exec	Ad.Not	Atraso	Falta	Abono
	N3226510 2030763 - 0050	MARCOS DE SOUZA OLIVEIRA Tecnico de Enfermagem					Tecnico de Enfermagem									
01/07/2021	QUI															
02/07/2021	SEX	07:16	18:32									00:44				
03/07/2021	SAB															
04/07/2021	DOM															
05/07/2021	SEG	07:01	19:00													
06/07/2021	TER															
07/07/2021	QUA															
08/07/2021	QUI	06:44	18:45								00:16					
09/07/2021	SEX															
10/07/2021	SAB															
11/07/2021	DOM	07:31	19:03									00:28				
12/07/2021	SEG															
13/07/2021	TER															
14/07/2021	QUA	06:46	18:40									00:20				
15/07/2021	QUI															
16/07/2021	SEX															
17/07/2021	SAB	07:03	19:00													
18/07/2021	DOM															
19/07/2021	SEG															
20/07/2021	TER	06:44	18:36													
21/07/2021	QUA															
22/07/2021	QUI															
23/07/2021	SEX	07:24	18:56									00:28				
24/07/2021	SAB															
25/07/2021	DOM															
26/07/2021	SEG	06:55	18:37									00:23				
27/07/2021	TER															
28/07/2021	QUA															
29/07/2021	QUI	06:49	18:48													
30/07/2021	SEX															
31/07/2021	SAB															

Saldo de Horas Anterior:
008:24 (A PAGAR)

Saldo do Período (01/07/2021 à 31/07/2021) :
002:07 (A PAGAR)

Saldo de Horas Atual:
010:31 (A PAGAR)

Observação

Data : ___/___/___

Funcionário

Data : ___/___/___

Chefia Imediata



Relatório de Acompanhamento Mensal do termo de colaboração 001/2020
Hospital Municipal Oceânico de Niterói



Cartão de Ponto
 VIVA RIO
 Emissão: Julho/2021

Página 214 de 250

Seção: N.32.6 - HOSPITAL MUNICIPAL OCEANICO DE NITEROI
 010.13
 001598

SUSSEKIND MENDONCA, 200
 CPF-- 00.343.941/0032-24

Data: 04/08/2021
 Período: 01/07/2021 à 31/07/2021

Chapa	Nome do Funcionário		Cargo	Quantidade de Horas						
	Carteira de Trabalho	Função		Exec	Ad.Not	Atraso	Falta	Abono		
Data	Ent1	Sai1	Ent2	Sai2	Ent3	Sai3	Ent4	Sai4	Ent5	Sai5
00180537			MARCOS DE SOUZA PEREIRA							
7930723 - 0010			Fisioterapeuta							
01/07/2021	QUI									
02/07/2021	SEX									
03/07/2021	SAB	06:58	+07:26						00:26	08:00
04/07/2021	DOM									
05/07/2021	SEG									
06/07/2021	TER									
07/07/2021	QUA									
08/07/2021	QUI									
09/07/2021	SEX									
10/07/2021	SAB	07:19	+06:50						08:00	00:29
11/07/2021	DOM									
12/07/2021	SEG									
13/07/2021	TER	19:36	+07:08						08:00	00:28
14/07/2021	QUA									
15/07/2021	QUI									
16/07/2021	SEX									
17/07/2021	SAB	07:13	+07:26						00:26	08:00
18/07/2021	DOM									
19/07/2021	SEG									
20/07/2021	TER									
21/07/2021	QUA									
22/07/2021	QUI									
23/07/2021	SEX									
24/07/2021	SAB	07:07	+06:54						08:00	
25/07/2021	DOM									
26/07/2021	SEG									
27/07/2021	TER	18:48	+06:50						08:00	
28/07/2021	QUA									
29/07/2021	QUI									
30/07/2021	SEX									
31/07/2021	SAB	07:03	+06:57						08:00	

Saldo de Horas Anterior: 005:06 (A COMPENSAR) Saldo do Período (01/07/2021 à 31/07/2021) : 000:05 (A PAGAR) Saldo de Horas Atual: 005:01 (A COMPENSAR)

Eventos do Movimento do período de 01/07/2021 à 31/07/2021
 0155 ADICIONAL NOTURNO 20% 056:00

Observação

Data : ___/___/___ Data : ___/___/___
 Funcionário Chefia Imediata



**Relatório de Acompanhamento Mensal do termo de colaboração 001/2020
Hospital Municipal Oceânico de Niterói**



Cartão de Ponto
VIVA RIO
Emissão: Julho/2021

Página 215 de 250

Seção: N.32.6 - HOSPITAL MUNICIPAL OCEANICO DE NITEROI
010.13
001598

SUSSEKIND MENDONCA, 200
CEPJ-- 00.343.941/0032-24

Data: 04/08/2021
Período: 01/07/2021 à 31/07/2021

Chapa	Nome do Funcionário		Cargo					Quantidade de Horas							
	Carteira de Trabalho	Função						Exec	Ad.Not	Atraso	Falta	Abono			
Data	Ent1	Sai1	Ent2	Sai2	Ent3	Sai3	Ent4	Sai4	Ent5	Sai5					
N3226424 58892 - 178			MARCOS SILVA DOS SANTOS												
			Tecnico de Enfermagem				Tecnico de Enfermagem								
01/07/2021	QUI														
02/07/2021	SEX		Troca de Escala												12:00
03/07/2021	SAB														
04/07/2021	DOM														
05/07/2021	SEG	07:14	+06:25								08:00				
06/07/2021	TER														
07/07/2021	QUA														
08/07/2021	QUI		Troca de Escala												12:00
09/07/2021	SEX														
10/07/2021	SAB														
11/07/2021	DOM	07:30	+06:22								08:00				
12/07/2021	SEG														
13/07/2021	TER														
14/07/2021	QUA		Troca de Escala												12:00
15/07/2021	QUI														
16/07/2021	SEX														
17/07/2021	SAB	06:33	+06:24								08:00				
18/07/2021	DOM														
19/07/2021	SEG														
20/07/2021	TER		Troca de Escala												12:00
21/07/2021	QUA														
22/07/2021	QUI														
23/07/2021	SEX	06:40	+06:19								08:00				
24/07/2021	SAB														
25/07/2021	DOM														
26/07/2021	SEG		Troca de Escala												12:00
27/07/2021	TER														
28/07/2021	QUA														
29/07/2021	QUI	07:39	+06:51								08:00				
30/07/2021	SEX														
31/07/2021	SAB														

Saldo de Horas Anterior: 000:03 (A PAGAR) Saldo do Período (01/07/2021 à 31/07/2021) : 000:00 (A COMPENSAR) Saldo de Horas Atual: 000:03 (A PAGAR)

Eventos do Movimento do período de 01/07/2021 à 31/07/2021
0155 ADICIONAL NOTURNO 20% 040:00

Observação

Data : ___/___/___ Data : ___/___/___
Funcionário **Chefia Imediata**



Relatório de Acompanhamento Mensal do termo de colaboração 001/2020
Hospital Municipal Oceânico de Niterói



Cartão de Ponto
 VIVA RIO
 Emissão: Julho/2021

Página 216 de 250

Seção: N.32.6 - HOSPITAL MUNICIPAL OCEANICO DE NITEROI
 010.13
 001598

SUSSEKIND MENDONCA, 200
 CEPJ-- 00.343.941/0032-24

Data: 04/08/2021
 Período: 01/07/2021 à 31/07/2021

Chapa	Nome do Funcionário		Cargo					Quantidade de Horas												
								Exec	Ad.Not	Atraso	Falta	Abono								
Carteira de Trabalho	Função																			
Data	Ent1	Sai1	Ent2	Sai2	Ent3	Sai3	Ent4	Sai4	Ent5	Sai5	Exec	Ad.Not	Atraso	Falta	Abono					
00180442	MARCUS VINICIUS FERREIRA DOS SANTOS		Coordenador de Enfermagem					Coordenador												
40901 - 149																				
01/07/2021	QUI	Abono	Gestão												09:00					
02/07/2021	SEX	Abono	Gestão												09:00					
03/07/2021	SAB																			
04/07/2021	DOM																			
05/07/2021	SEG	Abono	Gestão												09:00					
06/07/2021	TER	Abono	Gestão												09:00					
07/07/2021	QUA	08:17	18:48						01:00											
08/07/2021	QUI	09:12	17:08								01:12									
09/07/2021	SEX	09:18	17:08								01:18									
10/07/2021	SAB																			
11/07/2021	DOM																			
12/07/2021	SEG	09:08	18:03																	
13/07/2021	TER	08:48	18:10						00:22											
14/07/2021	QUA	09:04	17:36								00:28									
15/07/2021	QUI	09:16	18:02																	
16/07/2021	SEX	09:03	18:16																	
17/07/2021	SAB																			
18/07/2021	DOM																			
19/07/2021	SEG	08:45	17:20								00:25									
20/07/2021	TER	08:02	17:10																	
21/07/2021	QUA	09:29	17:43								00:46									
22/07/2021	QUI	09:11	18:04																	
23/07/2021	SEX	08:53	18:02																	
24/07/2021	SAB																			
25/07/2021	DOM																			
26/07/2021	SEG	09:02	16:57								01:02									
27/07/2021	TER	07:54	17:02																	
28/07/2021	QUA	07:50	17:25						00:25											
29/07/2021	QUI	09:28	17:00								01:28									
30/07/2021	SEX	09:27	17:01								01:27									
31/07/2021	SAB																			

Saldo de Horas Anterior: 000:00 (A COMPENSAR) Saldo do Período (01/07/2021 à 31/07/2021) : 006:19 (A PAGAR) Saldo de Horas Atual: 006:19 (A PAGAR)

Observação

Data : ___/___/___ Data : ___/___/___
 Funcionário Chefia Imediata



Relatório de Acompanhamento Mensal do termo de colaboração 001/2020
Hospital Municipal Oceânico de Niterói



Cartão de Ponto
VIVA RIO
Emissão: Julho/2021

Página 217 de 250

Seção: N.32.6 - HOSPITAL MUNICIPAL OCEANICO DE NITEROI
010.13
001598

SUSSEKIND MENDONCA, 200
CEPJ-- 00.343.941/0032-24

Data: 04/08/2021
Período: 01/07/2021 à 31/07/2021

Chapa	Nome do Funcionário		Cargo					Quantidade de Horas							
	Carteira de Trabalho	Função						Exec	Ad.Not	Atraso	Falta	Abono			
Data	Ent1	Sai1	Ent2	Sai2	Ent3	Sai3	Ent4	Sai4	Ent5	Sai5					
	N3226421	MARIA CELIA PINTO CORREA		Tecnico de Enfermagem											
28997 - 105		Tecnico de Enfermagem		Tecnico de Enfermagem											
01/07/2021	QUI														
02/07/2021	SEX														
03/07/2021	SAB	18:42	+07:41								00:59	08:00			
04/07/2021	DOM														
05/07/2021	SEG														
06/07/2021	TER	18:37	+07:20								00:43	08:00			
07/07/2021	QUA														
08/07/2021	QUI														
09/07/2021	SEX	18:49	+07:18								00:29	08:00			
10/07/2021	SAB														
11/07/2021	DOM														
12/07/2021	SEG	18:45	+07:06								00:21	08:00			
13/07/2021	TER														
14/07/2021	QUA														
15/07/2021	QUI	18:40	+07:10								00:30	08:00			
16/07/2021	SEX														
17/07/2021	SAB														
18/07/2021	DOM	18:37	+07:16								00:39	08:00			
19/07/2021	SEG														
20/07/2021	TER														
21/07/2021	QUA	19:11	+07:11									08:00			
22/07/2021	QUI														
23/07/2021	SEX														
24/07/2021	SAB	18:51	+07:11									08:00			
25/07/2021	DOM														
26/07/2021	SEG														
27/07/2021	TER	19:08	+07:09									08:00			
28/07/2021	QUA														
29/07/2021	QUI														
30/07/2021	SEX	19:09	+07:07									08:00			
31/07/2021	SAB														

Saldo de Horas Anterior: 014:45 (A COMPENSAR) Saldo do Período (01/07/2021 à 31/07/2021) : 003:41 (A COMPENSAR) Saldo de Horas Atual: 018:26 (A COMPENSAR)

Eventos do Movimento do período de 01/07/2021 à 31/07/2021
0155 ADICIONAL NOTURNO 20% 080:00

Observação

Data : ___/___/___ Data : ___/___/___
Funcionário Chefia Imediata



Relatório de Acompanhamento Mensal do termo de colaboração 001/2020
Hospital Municipal Oceânico de Niterói



Cartão de Ponto
VIVA RIO
Emissão: Julho/2021

Página 218 de 250

Seção: N.32.6 - HOSPITAL MUNICIPAL OCEANICO DE NITEROI
010.13
001598

SUSSEKIND MENDONCA, 200
CEPJ-- 00.343.941/0032-24

Data: 04/08/2021
Período: 01/07/2021 à 31/07/2021

Chapa	Nome do Funcionário		Cargo					Quantidade de Horas							
	Carteira de Trabalho	Função						Exec	Ad.Not	Atraso	Falta	Abono			
Data	Ent1	Sai1	Ent2	Sai2	Ent3	Sai3	Ent4	Sai4	Ent5	Sai5					
N3226180	MARIA DA CONCEICAO RIBEIRO DA SILVEIRA		Tecnico de Enfermagem												
9540633 - 0010	Tecnico de Enfermagem		Tecnico de Enfermagem												
01/07/2021	QUI													12:00	
02/07/2021	SEX														
03/07/2021	SAB														
04/07/2021	DOM	19:27	+07:38								08:00				
05/07/2021	SEG														
06/07/2021	TER														
07/07/2021	QUA	19:29	+07:31								08:00				
08/07/2021	QUI														
09/07/2021	SEX														
10/07/2021	SAB	19:22	+06:32								08:00	00:50			
11/07/2021	DOM														
12/07/2021	SEG														
13/07/2021	TER	19:40	+07:31								08:00				
14/07/2021	QUA														
15/07/2021	QUI														
16/07/2021	SEX	19:35	+07:34								08:00				
17/07/2021	SAB														
18/07/2021	DOM														
19/07/2021	SEG	*	+08:15	+19:16	*	+19:28	*	19:44	*		01:00	32:00			
20/07/2021	TER	19:16	*												
21/07/2021	QUA														
22/07/2021	QUI													12:00	
23/07/2021	SEX														
24/07/2021	SAB														
25/07/2021	DOM	19:42	+08:03								00:21	08:00			
26/07/2021	SEG														
27/07/2021	TER														
28/07/2021	QUA	19:10	+07:30								00:30	08:00			
29/07/2021	QUI														
30/07/2021	SEX														
31/07/2021	SAB													12:00	

Saldo de Horas Anterior: 004:02 (A COMPENSAR) Saldo do Período (01/07/2021 à 31/07/2021) : 001:01 (A COMPENSAR) Saldo de Horas Atual: 005:03 (A COMPENSAR)

Eventos do Movimento do período de 01/07/2021 à 31/07/2021

0155 ADICIONAL NOTURNO 20% 088:00
0182 FALTAS (EM HORAS) 036:00

Observação

Data : ___/___/___ Data : ___/___/___
Funcionário Chefia Imediata



Relatório de Acompanhamento Mensal do termo de colaboração 001/2020
Hospital Municipal Oceânico de Niterói



Cartão de Ponto
VIVA RIO
Emissão: Julho/2021

Página 219 de 250

Seção: N.32.6 - HOSPITAL MUNICIPAL OCEANICO DE NITEROI
010.13
001598

SUSSEKIND MENDONCA, 200
CEPJ-- 00.343.941/0032-24

Data: 04/08/2021
Período: 01/07/2021 à 31/07/2021

Chapa	Nome do Funcionário		Cargo					Quantidade de Horas					
	Carteira de Trabalho	Função	Ent1	Ent2	Ent3	Ent4	Ent5	Sai5	Exec	Ad.Not	Atraso	Falta	Abono
00180443 42100 - 172	MARIA EDUARDA LEONCIO BRAGA	Enfermeiro											
01/07/2021	QUI												
02/07/2021	SEX												
03/07/2021	SAB	Troca de Escala											12:00
04/07/2021	DOM												
05/07/2021	SEG												
06/07/2021	TER	19:04 +07:29						00:29	08:00				
07/07/2021	QUA												
08/07/2021	QUI												
09/07/2021	SEX	07:11 19:08											
10/07/2021	SAB	06:36 19:00											
11/07/2021	DOM	07:38 19:12											
12/07/2021	SEG	19:11 +07:01							08:00				
13/07/2021	TER												
14/07/2021	QUA												
15/07/2021	QUI	07:28 19:25											
16/07/2021	SEX	06:27 19:00											
17/07/2021	SAB												
18/07/2021	DOM	Troca de Escala											12:00
19/07/2021	SEG												
20/07/2021	TER												
21/07/2021	QUA	07:35 19:05								00:30			
22/07/2021	QUI	07:01 19:00											
23/07/2021	SEX												
24/07/2021	SAB	Troca de Escala											12:00
25/07/2021	DOM												
26/07/2021	SEG												
27/07/2021	TER											12:00	
28/07/2021	QUA												
29/07/2021	QUI												
30/07/2021	SEX	Atestado Médico											12:00
31/07/2021	SAB												

Saldo de Horas Anterior: 001:08 (A PAGAR) Saldo do Período (01/07/2021 à 31/07/2021) : 000:01 (A PAGAR) Saldo de Horas Atual: 001:09 (A PAGAR)

Eventos do Movimento do período de 01/07/2021 à 31/07/2021

0155 ADICIONAL NOTURNO 20% 016:00
0182 FALTAS (EM HORAS) 012:00

Observação

Data : ___/___/___ Data : ___/___/___
Funcionário Chefia Imediata



Relatório de Acompanhamento Mensal do termo de colaboração 001/2020
Hospital Municipal Oceânico de Niterói



Cartão de Ponto
 VIVA RIO
 Emissão: Julho/2021

Página 220 de 250

Seção: N.32.6 - HOSPITAL MUNICIPAL OCEANICO DE NITEROI
 010.13
 001598

SUSSEKIND MENDONCA, 200
 CEPJ-- 00.343.941/0032-24

Data: 04/08/2021
 Período: 01/07/2021 à 31/07/2021

Chapa	Nome do Funcionário		Cargo					Quantidade de Horas							
	Carteira de Trabalho	Função						Exec	Ad.Not	Atraso	Falta	Abono			
Data	Ent1	Sai1	Ent2	Sai2	Ent3	Sai3	Ent4	Sai4	Ent5	Sai5					
N3226052 78468 - 125			MARIA ESTELA DOS SANTOS ESTEVES												
			Tecnico de Enfermagem				Tecnico de Enfermagem								
01/07/2021	QUI														
02/07/2021	SEX	08:08	+07:56								08:00				
03/07/2021	SAB														
04/07/2021	DOM														
05/07/2021	SEG	Troca de Escala													12:00
06/07/2021	TER														
07/07/2021	QUA														
08/07/2021	QUI	07:29	+07:26								08:00				
09/07/2021	SEX														
10/07/2021	SAB														
11/07/2021	DOM	Troca de Escala													12:00
12/07/2021	SEG														
13/07/2021	TER														
14/07/2021	QUA	07:35	+08:10								08:00				
15/07/2021	QUI														
16/07/2021	SEX														
17/07/2021	SAB	Troca de Escala													12:00
18/07/2021	DOM														
19/07/2021	SEG														
20/07/2021	TER	07:42	+07:10								08:00				
21/07/2021	QUA														
22/07/2021	QUI														
23/07/2021	SEX	Troca de Escala													12:00
24/07/2021	SAB														
25/07/2021	DOM														
26/07/2021	SEG	08:19	+07:21								08:00				
27/07/2021	TER														
28/07/2021	QUA														
29/07/2021	QUI	Troca de Escala													12:00
30/07/2021	SEX														
31/07/2021	SAB														

Saldo de Horas Anterior: 000:00 (A COMPENSAR) Saldo do Período (01/07/2021 à 31/07/2021) : 000:00 (A COMPENSAR) Saldo de Horas Atual: 000:00 (A COMPENSAR)

Eventos do Movimento do período de 01/07/2021 à 31/07/2021
 0155 ADICIONAL NOTURNO 20% 040:00

Observação

Data : ___/___/___ Data : ___/___/___
 Funcionário Chefia Imediata



Relatório de Acompanhamento Mensal do termo de colaboração 001/2020
Hospital Municipal Oceânico de Niterói



Cartão de Ponto
 VIVA RIO
 Emissão: Julho/2021

Página 221 de 250

Seção: N.32.6 - HOSPITAL MUNICIPAL OCEANICO DE NITEROI
 010.13
 001598

SUSSEKIND MENDONCA, 200
 CPF-- 00.343.941/0032-24

Data: 04/08/2021
 Período: 01/07/2021 à 31/07/2021

Chapa	Nome do Funcionário		Cargo					Quantidade de Horas									
	Carteira de Trabalho	Função	Ent1	Ent2	Ent3	Ent4	Ent5	Sai1	Sai2	Sai3	Sai4	Sai5	Exec	Ad.Not	Atraso	Falta	Abono
N3226135 2029308 - 0050	MARIA GESSIVANIA FERNANDES DA SILVA	Tecnico de Enfermagem															
01/07/2021	QUI																
02/07/2021	SEX 19:31 +06:12											00:16	08:00	01:19			
03/07/2021	SAB																
04/07/2021	DOM																
05/07/2021	SEG 19:39 +07:55											00:16	08:00				
06/07/2021	TER																
07/07/2021	QUA																
08/07/2021	QUI 19:00 +06:18												08:00	00:42			
09/07/2021	SEX																
10/07/2021	SAB																
11/07/2021	DOM 19:22 +07:40											00:18	08:00				
12/07/2021	SEG																
13/07/2021	TER																
14/07/2021	QUA 19:06 +06:30												08:00	00:36			
15/07/2021	QUI																
16/07/2021	SEX																
17/07/2021	SAB 19:22 +07:17												08:00				
18/07/2021	DOM																
19/07/2021	SEG																
20/07/2021	TER 19:06 +06:35												08:00	00:31			
21/07/2021	QUA																
22/07/2021	QUI																
23/07/2021	SEX 19:00 +07:39											00:39	08:00				
24/07/2021	SAB																
25/07/2021	DOM																
26/07/2021	SEG 19:09 +06:06												08:00	01:03			
27/07/2021	TER																
28/07/2021	QUA																
29/07/2021	QUI 19:40 +07:54												08:00				
30/07/2021	SEX																
31/07/2021	SAB																

Saldo de Horas Anterior: 005:02 (A PAGAR) Saldo do Período (01/07/2021 à 31/07/2021) : 002:58 (A PAGAR) Saldo de Horas Atual: 008:00 (A PAGAR)

Eventos do Movimento do período de 01/07/2021 à 31/07/2021
 0155 ADICIONAL NOTURNO 20% 080:00

Observação

Data : ___/___/___ Data : ___/___/___
 Funcionário Chefia Imediata



**Relatório de Acompanhamento Mensal do termo de colaboração 001/2020
Hospital Municipal Oceânico de Niterói**



Cartão de Ponto
VIVA RIO
Emissão: Julho/2021

Página 222 de 250

Seção: N.32.6 - HOSPITAL MUNICIPAL OCEANICO DE NITEROI
010.13
001598

SUSSEKIND MENDONCA, 200
CEPJ-- 00.343.941/0032-24

Data: 04/08/2021
Período: 01/07/2021 à 31/07/2021

Chapa	Nome do Funcionário		Cargo					Quantidade de Horas							
	Carteira de Trabalho	Função						Exec	Ad.Not	Atraso	Falta	Abono			
Data	Ent1	Sai1	Ent2	Sai2	Ent3	Sai3	Ent4	Sai4	Ent5	Sai5					
N3226206 48610 - 162			MARIA HELENA DA SILVA AZEVEDO PEIXOTO												
			Tecnico de Enfermagem				Tecnico de Enfermagem								
01/07/2021	QUI														
02/07/2021	SEX														
03/07/2021	SAB	18:54	+07:27								00:27	08:00			
04/07/2021	DOM														
05/07/2021	SEG														
06/07/2021	TER	19:08	+07:29								00:29	08:00			
07/07/2021	QUA														
08/07/2021	QUI														
09/07/2021	SEX	18:52	+06:47									08:00			
10/07/2021	SAB														
11/07/2021	DOM														
12/07/2021	SEG	18:50	+07:28								00:28	08:00			
13/07/2021	TER														
14/07/2021	QUA														
15/07/2021	QUI	18:32	+07:32								01:00	08:00			
16/07/2021	SEX														
17/07/2021	SAB														
18/07/2021	DOM	17:52	+07:06								01:00	08:00			
19/07/2021	SEG														
20/07/2021	TER														
21/07/2021	QUA	18:06	+07:16								01:00	08:00			
22/07/2021	QUI														
23/07/2021	SEX														
24/07/2021	SAB	18:52	+07:26								00:26	08:00			
25/07/2021	DOM														
26/07/2021	SEG														
27/07/2021	TER	18:27	+07:07								00:40	08:00			
28/07/2021	QUA														
29/07/2021	QUI														
30/07/2021	SEX	18:37	+07:25								00:48	08:00			
31/07/2021	SAB														

Saldo de Horas Anterior: 008:24 (A COMPENSAR) Saldo do Período (01/07/2021 à 31/07/2021) : 006:18 (A COMPENSAR) Saldo de Horas Atual: 014:42 (A COMPENSAR)

Eventos do Movimento do período de 01/07/2021 à 31/07/2021
0155 ADICIONAL NOTURNO 20% 080:00

Observação

Data : ___/___/___ Data : ___/___/___
Funcionário Chefia Imediata



Relatório de Acompanhamento Mensal do termo de colaboração 001/2020
Hospital Municipal Oceânico de Niterói



Cartão de Ponto
VIVA RIO
Emissão: Julho/2021

Página 223 de 250

Seção: N.32.6 - HOSPITAL MUNICIPAL OCEANICO DE NITEROI
010.13
001598

SUSSEKIND MENDONCA, 200
CPF-- 00.343.941/0032-24

Data: 04/08/2021
Período: 01/07/2021 à 31/07/2021

Chapa	Nome do Funcionário		Cargo					Quantidade de Horas					
	Carteira de Trabalho	Função	Ent1	Ent2	Ent3	Ent4	Ent5	Sai5	Exec	Ad.Not	Atraso	Falta	Abono
N3226371 3722729 - 0050	MARIA JOSE BEZERRA DE MORAIS	Tecnico de Enfermagem											
01/07/2021	QUI 19:16 +07:30								08:00				
02/07/2021	SEX												
03/07/2021	SAB												
04/07/2021	DOM 19:15 +07:34								00:34	08:00			
05/07/2021	SEG												
06/07/2021	TER												
07/07/2021	QUA 19:39 +07:09								08:00	00:30			
08/07/2021	QUI												
09/07/2021	SEX												
10/07/2021	SAB 19:35 +07:40								08:00				
11/07/2021	DOM												
12/07/2021	SEG												
13/07/2021	TER 18:59 +07:20								00:20	08:00			
14/07/2021	QUA												
15/07/2021	QUI												
16/07/2021	SEX 19:23 +07:31								08:00				
17/07/2021	SAB												
18/07/2021	DOM												
19/07/2021	SEG 19:16 +07:17								08:00				
20/07/2021	TER												
21/07/2021	QUA												
22/07/2021	QUI 19:04 +07:24								00:24	08:00			
23/07/2021	SEX												
24/07/2021	SAB												
25/07/2021	DOM 19:45 +07:20								08:00	00:25			
26/07/2021	SEG												
27/07/2021	TER												
28/07/2021	QUA 19:31 +07:20								08:00				
29/07/2021	QUI												
30/07/2021	SEX												
31/07/2021	SAB											12:00	

Saldo de Horas Anterior: 003:49 (A COMPENSAR) Saldo do Período (01/07/2021 à 31/07/2021) : 000:23 (A COMPENSAR) Saldo de Horas Atual: 004:12 (A COMPENSAR)

Eventos do Movimento do período de 01/07/2021 à 31/07/2021

0155	ADICIONAL NOTURNO 20%	080:00
0182	FALTAS (EM HORAS)	012:00

Observação

Data : ___/___/___ Data : ___/___/___
Funcionário
Chefia Imediata



Relatório de Acompanhamento Mensal do termo de colaboração 001/2020
Hospital Municipal Oceânico de Niterói



Cartão de Ponto
 VIVA RIO
 Emissão: Julho/2021

Página 224 de 250

Seção: N.32.6 - HOSPITAL MUNICIPAL OCEANICO DE NITEROI
 010.13
 001598

SUSSEKIND MENDONCA, 200
 CEPJ-- 00.343.941/0032-24

Data: 04/08/2021
 Período: 01/07/2021 à 31/07/2021

Chapa	Nome do Funcionário		Cargo					Quantidade de Horas									
	Carteira de Trabalho	Função	Ent1	Ent2	Ent3	Ent4	Ent5	Sai1	Sai2	Sai3	Sai4	Sai5	Exec	Ad.Not	Atraso	Falta	Abono
00180445 5330408 - 0050	MARIA LUIZA DE ALEXANDRE MARQUES	Fisioterapeuta															
01/07/2021	QUI																
02/07/2021	SEX	Troca de Escala															124:00
03/07/2021	SAB																
04/07/2021	DOM																
05/07/2021	SEG	08:17 +06:12										08:00					
06/07/2021	TER																
07/07/2021	QUA																
08/07/2021	QUI																
09/07/2021	SEX	07:49 +06:54										08:00	00:55				
10/07/2021	SAB																
11/07/2021	DOM	08:05 19:17											00:48				
12/07/2021	SEG																
13/07/2021	TER																
14/07/2021	QUA																
15/07/2021	QUI																
16/07/2021	SEX	07:54 +07:01										08:00	00:53				
17/07/2021	SAB																
18/07/2021	DOM																
19/07/2021	SEG																
20/07/2021	TER																
21/07/2021	QUA																
22/07/2021	QUI																
23/07/2021	SEX	08:05 +07:01										08:00	01:04				
24/07/2021	SAB																
25/07/2021	DOM	07:54 18:56											00:58				
26/07/2021	SEG																
27/07/2021	TER																
28/07/2021	QUA																
29/07/2021	QUI																
30/07/2021	SEX	08:09 +06:55										08:00	01:14				
31/07/2021	SAB																

Saldo de Horas Anterior: 011:13 (A PAGAR) Saldo do Período (01/07/2021 à 31/07/2021) : 005:52 (A PAGAR) Saldo de Horas Atual: 017:05 (A PAGAR)

Eventos do Movimento do período de 01/07/2021 à 31/07/2021

0155 ADICIONAL NOTURNO 20% 040:00

Observação

Data : ___/___/___ Data : ___/___/___
 Funcionário Chefia Imediata



Relatório de Acompanhamento Mensal do termo de colaboração 001/2020
Hospital Municipal Oceânico de Niterói



Cartão de Ponto
VIVA RIO
Emissão: Julho/2021

Página 225 de 250

Seção: N.32.6 - HOSPITAL MUNICIPAL OCEANICO DE NITEROI
010.13
001598

SUSSEKIND MENDONCA, 200
CEPJ-- 00.343.941/0032-24

Data: 04/08/2021
Período: 01/07/2021 à 31/07/2021

Chapa	Nome do Funcionário		Cargo					Quantidade de Horas							
	Carteira de Trabalho	Função						Exec	Ad.Not	Atraso	Falta	Abono			
Data	Ent1	Sai1	Ent2	Sai2	Ent3	Sai3	Ent4	Sai4	Ent5	Sai5					
00180632															
5770044 - 0040															
01/07/2021	QUI														
02/07/2021	SEX														
03/07/2021	SAB	07:05	18:23									00:37			
04/07/2021	DOM														
05/07/2021	SEG														
06/07/2021	TER	07:33	19:20												
07/07/2021	QUA														
08/07/2021	QUI														
09/07/2021	SEX	07:12	17:00	Atestado Médico											02:00
10/07/2021	SAB														
11/07/2021	DOM														
12/07/2021	SEG	Atestado Médico													12:00
13/07/2021	TER														
14/07/2021	QUA														
15/07/2021	QUI	Atestado Médico													12:00
16/07/2021	SEX														
17/07/2021	SAB														
18/07/2021	DOM	07:38	18:43									00:55			
19/07/2021	SEG														
20/07/2021	TER														
21/07/2021	QUA	06:51	18:30									00:30			
22/07/2021	QUI														
23/07/2021	SEX														
24/07/2021	SAB	07:55	19:12									00:43			
25/07/2021	DOM														
26/07/2021	SEG														
27/07/2021	TER	06:57	18:02									00:58			
28/07/2021	QUA														
29/07/2021	QUI														
30/07/2021	SEX	19:15	*											12:00	
31/07/2021	SAB	19:15										01:00	26:17		

Saldo de Horas Anterior: 012:50 (A PAGAR) Saldo do Período (01/07/2021 à 31/07/2021) : 002:43 (A PAGAR) Saldo de Horas Atual: 015:33 (A PAGAR)

Eventos do Movimento do período de 01/07/2021 à 31/07/2021

0155	ADICIONAL NOTURNO 20%	026:17
0182	FALTAS (EM HORAS)	012:00

Observação

Data : ___/___/___ Data : ___/___/___
Funcionário **Chefia Imediata**



Relatório de Acompanhamento Mensal do termo de colaboração 001/2020
Hospital Municipal Oceânico de Niterói



Cartão de Ponto
VIVA RIO
Emissão: Julho/2021

Página 226 de 250

Seção: N.32.6 - HOSPITAL MUNICIPAL OCEANICO DE NITEROI
010.13
001598

SUSSEKIND MENDONCA, 200
CPF-- 00.343.941/0032-24

Data: 04/08/2021
Período: 01/07/2021 à 31/07/2021

Chapa	Nome do Funcionário		Cargo					Quantidade de Horas					
	Carteira de Trabalho	Função	Ent1	Ent2	Ent3	Ent4	Ent5	Sai5	Exec	Ad.Not	Atraso	Falta	Abono
00181004 70363 - 00044	MARIA SILVANIRA DA SILVA	Tecnico de Enfermagem											
01/07/2021	QUI 19:41 +07:36								08:00				
02/07/2021	SEX												
03/07/2021	SAB												
04/07/2021	DOM 18:00 +06:13								08:00				
05/07/2021	SEG												
06/07/2021	TER												
07/07/2021	QUA 19:54 +07:14								08:00	00:40			
08/07/2021	QUI												
09/07/2021	SEX												
10/07/2021	SAB 18:42 +06:13								08:00	00:29			
11/07/2021	DOM												
12/07/2021	SEG												
13/07/2021	TER 19:39 +07:00								08:00	00:39			
14/07/2021	QUA												
15/07/2021	QUI												
16/07/2021	SEX 18:01 +06:10								08:00				
17/07/2021	SAB												
18/07/2021	DOM												
19/07/2021	SEG 18:03 +07:12								01:00	08:00			
20/07/2021	TER												
21/07/2021	QUA												
22/07/2021	QUI 18:59 +06:23								08:00	00:37			
23/07/2021	SEX												
24/07/2021	SAB												
25/07/2021	DOM 19:42 +07:23								08:00	00:19			
26/07/2021	SEG												
27/07/2021	TER												
28/07/2021	QUA 18:04 +06:16								08:00				
29/07/2021	QUI												
30/07/2021	SEX												
31/07/2021	SAB 19:25 *								01:00	18:17			

Saldo de Horas Anterior: 002:22 (A COMPENSAR) Saldo do Período (01/07/2021 à 31/07/2021) : 000:44 (A PAGAR) Saldo de Horas Atual: 001:38 (A COMPENSAR)

Eventos do Movimento do período de 01/07/2021 à 31/07/2021
0155 ADICIONAL NOTURNO 20% 098:17

Observação

Data : ___/___/___ Data : ___/___/___
Funcionário Chefia Imediata



Relatório de Acompanhamento Mensal do termo de colaboração 001/2020
Hospital Municipal Oceânico de Niterói



Cartão de Ponto
VIVA RIO
Emissão: Julho/2021

Página 227 de 250

Seção: N.32.6 - HOSPITAL MUNICIPAL OCEANICO DE NITEROI
010.13
001598

SUSSEKIND MENDONCA, 200
CEPJ-- 00.343.941/0032-24

Data: 04/08/2021
Período: 01/07/2021 à 31/07/2021

Chapa	Nome do Funcionário		Cargo					Quantidade de Horas					
	Carteira de Trabalho	Função	Ent1	Ent2	Ent3	Ent4	Ent5	Sai5	Exec	Ad.Not	Atraso	Falta	Abono
N3226145 8796788 - 0040	MARIA SUELY DE SOUZA GONCALVES	Tecnico de Enfermagem											
01/07/2021	QUI Troca de Escala												12:00
02/07/2021	SEX												
03/07/2021	SAB												
04/07/2021	DOM 07:00 19:14												
05/07/2021	SEG 07:00 19:13												
06/07/2021	TER												
07/07/2021	QUA 19:08 +07:00								08:00				
08/07/2021	QUI												
09/07/2021	SEX												
10/07/2021	SAB Troca de Escala												12:00
11/07/2021	DOM												
12/07/2021	SEG												
13/07/2021	TER 07:24 +06:28								08:00				
14/07/2021	QUA												
15/07/2021	QUI												
16/07/2021	SEX Troca de Escala												12:00
17/07/2021	SAB 07:44 18:15												
18/07/2021	DOM												
19/07/2021	SEG 07:32 +06:21								08:00				
20/07/2021	TER												
21/07/2021	QUA												
22/07/2021	QUI Troca de Escala												12:00
23/07/2021	SEX												
24/07/2021	SAB												
25/07/2021	DOM 07:41 17:41									02:00			
26/07/2021	SEG												
27/07/2021	TER												
28/07/2021	QUA 18:58 +06:12								08:00	00:48			
29/07/2021	QUI												
30/07/2021	SEX												
31/07/2021	SAB 19:11 *								01:00	18:17			

Saldo de Horas Anterior: 002:47 (A PAGAR) Saldo do Período (01/07/2021 à 31/07/2021) : 001:48 (A PAGAR) Saldo de Horas Atual: 004:35 (A PAGAR)

Eventos do Movimento do período de 01/07/2021 à 31/07/2021

0155 ADICIONAL NOTURNO 20% 050:17

Observação

Data : ___/___/___ Data : ___/___/___
Funcionário Chefia Imediata



Relatório de Acompanhamento Mensal do termo de colaboração 001/2020
Hospital Municipal Oceânico de Niterói



Cartão de Ponto
VIVA RIO
Emissão: Julho/2021

Página 228 de 250

Seção: N.32.6 - HOSPITAL MUNICIPAL OCEANICO DE NITEROI
010.13
001598

SUSSEKIND MENDONCA, 200
CPF-- 00.343.941/0032-24

Data: 04/08/2021
Período: 01/07/2021 à 31/07/2021

Chapa	Nome do Funcionário		Cargo					Quantidade de Horas					
	Carteira de Trabalho	Função	Ent1	Ent2	Ent3	Ent4	Ent5	Sai5	Exec	Ad.Not	Atraso	Falta	Abono
N3226324 0281251 - 0060	MARIANA BARBOSA DO PRADO Auxiliar de Rouparia												
01/07/2021	QUI												
02/07/2021	SEX 19:00 +07:00								08:00				
03/07/2021	SAB 19:03 *								08:00				
04/07/2021	DOM 18:48 +07:31							00:31	08:00				
05/07/2021	SEG												
06/07/2021	TER 19:20 +07:30								08:00				
07/07/2021	QUA												
08/07/2021	QUI 19:30 +07:28								08:00				
09/07/2021	SEX												
10/07/2021	SAB 18:49 +19:02								08:00				
11/07/2021	DOM												
12/07/2021	SEG 18:46 +07:08								08:00				
13/07/2021	TER												
14/07/2021	QUA 19:27 +07:26								08:00				
15/07/2021	QUI												
16/07/2021	SEX 19:41 +19:09								08:00				
17/07/2021	SAB												
18/07/2021	DOM 18:41 +07:21							00:40	08:00				
19/07/2021	SEG												
20/07/2021	TER 19:09 +07:26							00:26	08:00				
21/07/2021	QUA												
22/07/2021	QUI 18:58 +07:14								08:00				
23/07/2021	SEX												
24/07/2021	SAB Troca de Escala												12:00
25/07/2021	DOM												
26/07/2021	SEG Troca de Escala												12:00
27/07/2021	TER												
28/07/2021	QUA Troca de Escala												12:00
29/07/2021	QUI												
30/07/2021	SEX 19:02 +07:11								08:00				
31/07/2021	SAB												

Saldo de Horas Anterior: 002:36 (A COMPENSAR) Saldo do Período (01/07/2021 à 31/07/2021) : 001:37 (A COMPENSAR) Saldo de Horas Atual: 004:13 (A COMPENSAR)

Eventos do Movimento do período de 01/07/2021 à 31/07/2021
0155 ADICIONAL NOTURNO 20% 104:00

Observação

Data : ___/___/___ Data : ___/___/___
Funcionário Chefia Imediata



Relatório de Acompanhamento Mensal do termo de colaboração 001/2020
Hospital Municipal Oceânico de Niterói



Cartão de Ponto
 VIVA RIO
 Emissão: Julho/2021

Página 229 de 250

Seção: N.32.6 - HOSPITAL MUNICIPAL OCEANICO DE NITEROI
 010.13
 001598

SUSSEKIND MENDONCA, 200
 CPF-- 00.343.941/0032-24

Data: 04/08/2021
 Período: 01/07/2021 à 31/07/2021

Chapa	Nome do Funcionário		Cargo					Quantidade de Horas					
	Carteira de Trabalho	Função	Ent1	Ent2	Ent3	Ent4	Ent5	Sai5	Exec	Ad.Not	Atraso	Falta	Abono
00181005 04839 - 147	MARIANA DE SOUZA CARDOSO	Tecnico de Enfermagem											
01/07/2021	QUI 07:17	19:14											
02/07/2021	SEX												
03/07/2021	SAB												
04/07/2021	DOM 07:21	19:22											
05/07/2021	SEG												
06/07/2021	TER												
07/07/2021	QUA 07:52	19:16								00:36			
08/07/2021	QUI												
09/07/2021	SEX												
10/07/2021	SAB 07:00	19:16							00:16				
11/07/2021	DOM												
12/07/2021	SEG												
13/07/2021	TER 07:26	19:21											
14/07/2021	QUA												
15/07/2021	QUI												
16/07/2021	SEX 07:00	19:15											
17/07/2021	SAB												
18/07/2021	DOM												
19/07/2021	SEG 07:16	19:34							00:18				
20/07/2021	TER												
21/07/2021	QUA												
22/07/2021	QUI 07:11	19:21							00:21				
23/07/2021	SEX												
24/07/2021	SAB												
25/07/2021	DOM 07:27	19:19											
26/07/2021	SEG												
27/07/2021	TER												
28/07/2021	QUA 07:21	19:18											
29/07/2021	QUI												
30/07/2021	SEX												
31/07/2021	SAB 19:13	*										12:00	

Saldo de Horas Anterior: 000:23 (A COMPENSAR) Saldo do Período (01/07/2021 à 31/07/2021) : 000:19 (A COMPENSAR) Saldo de Horas Atual: 000:42 (A COMPENSAR)

Eventos do Movimento do período de 01/07/2021 à 31/07/2021
 0182 FALTAS (EM HORAS) 012:00

Observação

Data : ___/___/___ Data : ___/___/___
 Funcionário Chefia Imediata



**Relatório de Acompanhamento Mensal do termo de colaboração 001/2020
Hospital Municipal Oceânico de Niterói**



Cartão de Ponto
VIVA RIO
Emissão: Julho/2021

Página 230 de 250

Seção: N.32.6 - HOSPITAL MUNICIPAL OCEANICO DE NITEROI
010.13
001598

SUSSEKIND MENDONCA, 200
CEPJ-- 00.343.941/0032-24

Data: 04/08/2021
Período: 01/07/2021 à 31/07/2021

Chapa	Nome do Funcionário		Cargo					Quantidade de Horas							
	Carteira de Trabalho	Função						Exec	Ad.Not	Atraso	Falta	Abono			
Data	Ent1	Sai1	Ent2	Sai2	Ent3	Sai3	Ent4	Sai4	Ent5	Sai5					
N3226091 2059687 - 0050	MARIANA MARTINS SODRE	Tecnico de Enfermagem													
01/07/2021	QUI	Licença Remun.													
02/07/2021	SEX	Licença Remun.													
03/07/2021	SAB	Licença Remun.													
04/07/2021	DOM	Licença Remun.													
05/07/2021	SEG	Licença Remun.													
06/07/2021	TER	Licença Remun.													
07/07/2021	QUA	Licença Remun.													
08/07/2021	QUI	Licença Remun.													
09/07/2021	SEX	Licença Remun.													
10/07/2021	SAB	Licença Remun.													
11/07/2021	DOM	Licença Remun.													
12/07/2021	SEG	Licença Remun.													
13/07/2021	TER	Licença Remun.													
14/07/2021	QUA	Licença Remun.													
15/07/2021	QUI	Licença Remun.													
16/07/2021	SEX	Licença Remun.													
17/07/2021	SAB	Licença Remun.													
18/07/2021	DOM	Licença Remun.													
19/07/2021	SEG	Licença Remun.													
20/07/2021	TER	Licença Remun.													
21/07/2021	QUA	Licença Remun.													
22/07/2021	QUI	Licença Remun.													
23/07/2021	SEX	Licença Remun.													
24/07/2021	SAB	Licença Remun.													
25/07/2021	DOM	Licença Remun.													
26/07/2021	SEG	Licença Remun.													
27/07/2021	TER	Licença Remun.													
28/07/2021	QUA	Licença Remun.													
29/07/2021	QUI	Licença Remun.													
30/07/2021	SEX	Licença Remun.													
31/07/2021	SAB	Licença Remun.													
Saldo de Horas Anterior:		Saldo do Período (01/07/2021 à 31/07/2021) :					Saldo de Horas Atual:								
000:00 (A COMPENSAR)		000:00 (A COMPENSAR)					000:00 (A COMPENSAR)								

Observação

Data : ___/___/___

Funcionário

Data : ___/___/___

Chefia Imediata



Relatório de Acompanhamento Mensal do termo de colaboração 001/2020
Hospital Municipal Oceânico de Niterói



Cartão de Ponto
 VIVA RIO
 Emissão: Julho/2021

Página 231 de 250

Seção: N.32.6 - HOSPITAL MUNICIPAL OCEANICO DE NITEROI
 010.13
 001598

SUSSEKIND MENDONCA, 200
 CPF-- 00.343.941/0032-24

Data: 04/08/2021
 Período: 01/07/2021 à 31/07/2021

Chapa	Nome do Funcionário		Cargo					Quantidade de Horas				
	Carteira de Trabalho	Função	Ent1	Ent2	Ent3	Ent4	Ent5	Exec	Ad.Not	Atraso	Falta	Abono
00180447 63685 - 144	MARIANA RIBEIRO ALVAREZ Fisioterapeuta											
01/07/2021	QUI 07:09 +07:35							00:35	08:00			
02/07/2021	SEX											
03/07/2021	SAB											
04/07/2021	DOM											
05/07/2021	SEG											
06/07/2021	TER											
07/07/2021	QUA											
08/07/2021	QUI 07:09 18:39 Troca de Escala											12:21
09/07/2021	SEX											
10/07/2021	SAB											
11/07/2021	DOM											
12/07/2021	SEG											
13/07/2021	TER 19:29 +07:05								08:00			
14/07/2021	QUA											
15/07/2021	QUI 07:07 +07:31								08:00			
16/07/2021	SEX											
17/07/2021	SAB											
18/07/2021	DOM											
19/07/2021	SEG											
20/07/2021	TER											
21/07/2021	QUA											
22/07/2021	QUI 07:03 +07:23								00:23	08:00		
23/07/2021	SEX											
24/07/2021	SAB											
25/07/2021	DOM 07:18 +07:23									08:00		
26/07/2021	SEG											
27/07/2021	TER											
28/07/2021	QUA											
29/07/2021	QUI 07:17 +07:19									08:00		
30/07/2021	SEX											
31/07/2021	SAB											

Saldo de Horas Anterior: 002:51 (A COMPENSAR) Saldo do Período (01/07/2021 à 31/07/2021) : 000:58 (A COMPENSAR) Saldo de Horas Atual: 003:49 (A COMPENSAR)

Eventos do Movimento do período de 01/07/2021 à 31/07/2021
 0155 ADICIONAL NOTURNO 20% 048:00

Observação

Data : ___/___/___ Data : ___/___/___
 Funcionário Chefia Imediata



Relatório de Acompanhamento Mensal do termo de colaboração 001/2020
Hospital Municipal Oceânico de Niterói



Cartão de Ponto
VIVA RIO
Emissão: Julho/2021

Página 232 de 250

Seção: N.32.6 - HOSPITAL MUNICIPAL OCEANICO DE NITEROI
010.13
001598

SUSSEKIND MENDONCA, 200
CEPJ-- 00.343.941/0032-24

Data: 04/08/2021
Período: 01/07/2021 à 31/07/2021

Chapa	Nome do Funcionário		Cargo	Quantidade de Horas				
	Carteira de Trabalho	Função		Exec	Ad.Not	Atraso	Falta	Abono
Data	Ent1	Sai1 Ent2 Sai2 Ent3 Sai3 Ent4 Sai4 Ent5 Sai5						
00180602		MARIANA TINOCO NUNES	Tecnico de Enfermagem					
4596845 - 0060		Tecnico de Enfermagem						
01/07/2021	QUI							
02/07/2021	SEX							
03/07/2021	SAB	06:27 +07:39		08:00				
04/07/2021	DOM							
05/07/2021	SEG							
06/07/2021	TER	Troca de Escala					12:00	
07/07/2021	QUA							
08/07/2021	QUI							
09/07/2021	SEX	06:37 +06:41		08:00				
10/07/2021	SAB							
11/07/2021	DOM							
12/07/2021	SEG	Troca de Escala					12:00	
13/07/2021	TER							
14/07/2021	QUA							
15/07/2021	QUI	06:48 +07:13		08:00				
16/07/2021	SEX							
17/07/2021	SAB							
18/07/2021	DOM	07:09 +07:10		08:00				
19/07/2021	SEG							
20/07/2021	TER							
21/07/2021	QUA	Troca de Escala					12:00	
22/07/2021	QUI							
23/07/2021	SEX							
24/07/2021	SAB	Troca de Escala					12:00	
25/07/2021	DOM							
26/07/2021	SEG							
27/07/2021	TER	06:51 +07:25		08:00				
28/07/2021	QUA							
29/07/2021	QUI							
30/07/2021	SEX						12:00	
31/07/2021	SAB							

Saldo de Horas Anterior: 000:00 (A COMPENSAR) Saldo do Período (01/07/2021 à 31/07/2021) : 000:00 (A COMPENSAR) Saldo de Horas Atual: 000:00 (A COMPENSAR)

Eventos do Movimento do período de 01/07/2021 à 31/07/2021

0155	ADICIONAL NOTURNO 20%	040:00
0182	FALTAS (EM HORAS)	012:00

Observação

Data : ___/___/___ Data : ___/___/___
Funcionário Chefia Imediata



Relatório de Acompanhamento Mensal do termo de colaboração 001/2020
Hospital Municipal Oceânico de Niterói



Cartão de Ponto
VIVA RIO
Emissão: Julho/2021

Página 233 de 250

Seção: N.32.6 - HOSPITAL MUNICIPAL OCEANICO DE NITEROI
010.13
001598

SUSSEKIND MENDONCA, 200
CEPJ-- 00.343.941/0032-24

Data: 04/08/2021
Período: 01/07/2021 à 31/07/2021

Chapa	Nome do Funcionário		Cargo	Quantidade de Horas						
	Carteira de Trabalho	Função		Exec	Ad.Not	Atraso	Falta	Abono		
Data	Ent1	Sai1	Ent2	Sai2	Ent3	Sai3	Ent4	Sai4	Ent5	Sai5
N3226219 37723 - 168			MARIANNA ALEXANDRE DOS SANTOS Fisioterapeuta							
01/07/2021	QUI									
02/07/2021	SEX									
03/07/2021	SAB	06:37	+07:09				00:32	08:00		
04/07/2021	DOM									
05/07/2021	SEG	06:39	17:58					00:41		
06/07/2021	TER									
07/07/2021	QUA									
08/07/2021	QUI									
09/07/2021	SEX									
10/07/2021	SAB	06:40	+07:20				00:40	08:00		
11/07/2021	DOM									
12/07/2021	SEG									
13/07/2021	TER									
14/07/2021	QUA									
15/07/2021	QUI									
16/07/2021	SEX									
17/07/2021	SAB	06:44	+07:14				00:30	08:00		
18/07/2021	DOM									
19/07/2021	SEG	Atestado Médico								12:00
20/07/2021	TER									
21/07/2021	QUA									
22/07/2021	QUI									
23/07/2021	SEX									
24/07/2021	SAB	06:42	19:03					11:39		
25/07/2021	DOM									
26/07/2021	SEG									
27/07/2021	TER									
28/07/2021	QUA									
29/07/2021	QUI									
30/07/2021	SEX									
31/07/2021	SAB	06:42	18:35					12:07		

Saldo de Horas Anterior: 005:44 (A COMPENSAR) Saldo do Período (01/07/2021 à 31/07/2021) : 022:45 (A PAGAR) Saldo de Horas Atual: 017:01 (A PAGAR)

Eventos do Movimento do período de 01/07/2021 à 31/07/2021

0155 ADICIONAL NOTURNO 20% 024:00

Observação

Data : ___/___/___ Data : ___/___/___
Funcionário Chefia Imediata



Relatório de Acompanhamento Mensal do termo de colaboração 001/2020
Hospital Municipal Oceânico de Niterói



Cartão de Ponto
 VIVA RIO
 Emissão: Julho/2021

Página 234 de 250

Seção: N.32.6 - HOSPITAL MUNICIPAL OCEANICO DE NITEROI
 010.13
 001598

SUSSEKIND MENDONCA, 200
 CPF-- 00.343.941/0032-24

Data: 04/08/2021
 Período: 01/07/2021 à 31/07/2021

Chapa	Nome do Funcionário		Cargo					Quantidade de Horas							
	Carteira de Trabalho	Função						Exec	Ad.Not	Atraso	Falta	Abono			
Data	Ent1	Sai1	Ent2	Sai2	Ent3	Sai3	Ent4	Sai4	Ent5	Sai5					
N3226288 20169 - 105			MARILENE DA COSTA												
			Tecnico de Enfermagem												
01/07/2021	QUI														
02/07/2021	SEX	19:04	+07:00								08:00				
03/07/2021	SAB														
04/07/2021	DOM														
05/07/2021	SEG	18:55	+07:15								08:00				
06/07/2021	TER														
07/07/2021	QUA														
08/07/2021	QUI	19:09	+07:02								08:00				
09/07/2021	SEX														
10/07/2021	SAB														
11/07/2021	DOM	18:42	+07:23								00:41	08:00			
12/07/2021	SEG														
13/07/2021	TER														
14/07/2021	QUA	19:15	+07:15								08:00				
15/07/2021	QUI														
16/07/2021	SEX														
17/07/2021	SAB	18:54	+06:52								08:00				
18/07/2021	DOM														
19/07/2021	SEG														
20/07/2021	TER	18:58	+06:36								08:00	00:24			
21/07/2021	QUA														
22/07/2021	QUI														
23/07/2021	SEX	18:31	+07:25								00:54	08:00			
24/07/2021	SAB														
25/07/2021	DOM														
26/07/2021	SEG	19:15	+06:34								08:00	00:41			
27/07/2021	TER														
28/07/2021	QUA														
29/07/2021	QUI	19:09	+07:00								08:00				
30/07/2021	SEX														
31/07/2021	SAB														

Saldo de Horas Anterior: 001:37 (A COMPENSAR) Saldo do Período (01/07/2021 à 31/07/2021) : 000:30 (A COMPENSAR) Saldo de Horas Atual: 002:07 (A COMPENSAR)

Eventos do Movimento do período de 01/07/2021 à 31/07/2021
 0155 ADICIONAL NOTURNO 20% 080:00

Observação

Data : ___/___/___ Data : ___/___/___
Funcionário **Chefia Imediata**



Relatório de Acompanhamento Mensal do termo de colaboração 001/2020
Hospital Municipal Oceânico de Niterói



Cartão de Ponto
 VIVA RIO
 Emissão: Julho/2021

Página 235 de 250

Seção: N.32.6 - HOSPITAL MUNICIPAL OCEANICO DE NITEROI
 010.13
 001598

SUSSEKIND MENDONCA, 200
 CPF-- 00.343.941/0032-24

Data: 04/08/2021
 Período: 01/07/2021 à 31/07/2021

Chapa	Nome do Funcionário		Cargo					Quantidade de Horas					
	Carteira de Trabalho	Função	Ent1	Ent2	Ent3	Ent4	Ent5	Sai5	Exec	Ad.Not	Atraso	Falta	Abono
00180919 90314 - 134	MARILIA RICCIONE DE MELO NUTRICIONISTA												
01/07/2021	QUI												
02/07/2021	SEX 07:00 17:56									00:17			
03/07/2021	SAB												
04/07/2021	DOM 07:07 18:54												
05/07/2021	SEG												
06/07/2021	TER 07:14 19:17												
07/07/2021	QUA												
08/07/2021	QUI												
09/07/2021	SEX												
10/07/2021	SAB 07:13 18:59												
11/07/2021	DOM												
12/07/2021	SEG 07:10 19:07												
13/07/2021	TER												
14/07/2021	QUA												
15/07/2021	QUI												
16/07/2021	SEX 07:19 19:11												
17/07/2021	SAB												
18/07/2021	DOM 06:43 18:58									00:17			
19/07/2021	SEG												
20/07/2021	TER 07:07 19:05												
21/07/2021	QUA												
22/07/2021	QUI												
23/07/2021	SEX												
24/07/2021	SAB 07:13 19:00												
25/07/2021	DOM												
26/07/2021	SEG												
27/07/2021	TER												
28/07/2021	QUA 07:07 14:25 Atestado Médico												04:35
29/07/2021	QUI												
30/07/2021	SEX Atestado Médico												12:00
31/07/2021	SAB												

Saldo de Horas Anterior: 004:43 (A COMPENSAR) Saldo do Período (01/07/2021 à 31/07/2021) : 000:30 (A PAGAR) Saldo de Horas Atual: 004:13 (A COMPENSAR)

Observação

Data : ___/___/___ Data : ___/___/___
 Funcionário Chefia Imediata



Relatório de Acompanhamento Mensal do termo de colaboração 001/2020
Hospital Municipal Oceânico de Niterói



Cartão de Ponto
VIVA RIO
Emissão: Julho/2021

Página 236 de 250

Seção: N.32.6 - HOSPITAL MUNICIPAL OCEANICO DE NITEROI
012.13
001995

SUSSEKIND MENDONCA, 200
CPF-- 00.343.941/0032-24

Data: 04/08/2021
Período: 01/07/2021 à 31/07/2021

Chapa	Nome do Funcionário										Quantidade de Horas				
	Carteira de Trabalho		Função		Cargo						Exec	Ad.Not	Atraso	Falta	Abono
Data	Ent1	Sai1	Ent2	Sai2	Ent3	Sai3	Ent4	Sai4	Ent5	Sai5					
N3225458	MARILOURDES GONCALVES RODRIGUES FARTURA														
8164817 - 0010	Analista de Prestacao de Contas II					Analista									
01/07/2021	QUI													08:00	
02/07/2021	SEX													08:00	
03/07/2021	SAB														
04/07/2021	DOM														
05/07/2021	SEG													08:00	
06/07/2021	TER													08:00	
07/07/2021	QUA													08:00	
08/07/2021	QUI													08:00	
09/07/2021	SEX													08:00	
10/07/2021	SAB														
11/07/2021	DOM														
12/07/2021	SEG													08:00	
13/07/2021	TER													08:00	
14/07/2021	QUA													08:00	
15/07/2021	QUI													08:00	
16/07/2021	SEX													08:00	
17/07/2021	SAB														
18/07/2021	DOM														
19/07/2021	SEG													08:00	
20/07/2021	TER													08:00	
21/07/2021	QUA													08:00	
22/07/2021	QUI													08:00	
23/07/2021	SEX													08:00	
24/07/2021	SAB														
25/07/2021	DOM														
26/07/2021	SEG													08:00	
27/07/2021	TER													08:00	
28/07/2021	QUA													08:00	
29/07/2021	QUI													08:00	
30/07/2021	SEX													08:00	
31/07/2021	SAB														

Saldo de Horas Anterior: 000:00 (A COMPENSAR) Saldo do Período (01/07/2021 à 31/07/2021) : 000:00 (A COMPENSAR) Saldo de Horas Atual: 000:00 (A COMPENSAR)

Eventos do Movimento do período de 01/07/2021 à 31/07/2021

0182 FALTAS (EM HORAS) 176:00

Observação

Data : ___/___/___ Data : ___/___/___
Funcionário Chefia Imediata



Relatório de Acompanhamento Mensal do termo de colaboração 001/2020
Hospital Municipal Oceânico de Niterói



Cartão de Ponto
 VIVA RIO
 Emissão: Julho/2021

Página 237 de 250

Seção: N.32.6 - HOSPITAL MUNICIPAL OCEANICO DE NITEROI
 010.13
 001598

SUSSEKIND MENDONCA, 200
 CEPJ-- 00.343.941/0032-24

Data: 04/08/2021
 Período: 01/07/2021 à 31/07/2021

Carteira de Trabalho Data	Chapa Ent1	Nome do Funcionário Função					Cargo	Quantidade de Horas									
		Sai1	Ent2	Sai2	Ent3	Sai3		Ent4	Sai4	Ent5	Sai5	Exec	Ad.Not	Atraso	Falta	Abono	
-	N3226114	MARINE CORREA HILLER DE MESQUITA					Enfermeiro										
01/07/2021	QUI																
02/07/2021	SEX	07:17	+07:18					08:00									
03/07/2021	SAB																
04/07/2021	DOM																
05/07/2021	SEG	07:02	19:15														
06/07/2021	TER																
07/07/2021	QUA																
08/07/2021	QUI	06:59	+07:13					08:00									
09/07/2021	SEX																
10/07/2021	SAB																
11/07/2021	DOM	06:57	19:36					00:36									
12/07/2021	SEG																
13/07/2021	TER																
14/07/2021	QUA	07:07	+06:43					08:00									
15/07/2021	QUI																
16/07/2021	SEX																
17/07/2021	SAB	07:06	19:52					00:52									
18/07/2021	DOM																
19/07/2021	SEG																
20/07/2021	TER	06:48	19:16					00:16									
21/07/2021	QUA																
22/07/2021	QUI																
23/07/2021	SEX	07:01	19:21					00:21									
24/07/2021	SAB																
25/07/2021	DOM																
26/07/2021	SEG	07:09	19:53					00:53									
27/07/2021	TER																
28/07/2021	QUA																
29/07/2021	QUI	06:48	19:36					00:36									
30/07/2021	SEX																
31/07/2021	SAB																

Saldo de Horas Anterior: 010:21 (A COMPENSAR) Saldo do Período (01/07/2021 à 31/07/2021) : 003:34 (A COMPENSAR) Saldo de Horas Atual: 013:55 (A COMPENSAR)

Eventos do Movimento do período de 01/07/2021 à 31/07/2021
 0155 ADICIONAL NOTURNO 20% 024:00

Observação

Data : ___/___/___ Data : ___/___/___
Funcionário **Chefia Imediata**



Relatório de Acompanhamento Mensal do termo de colaboração 001/2020
Hospital Municipal Oceânico de Niterói



Cartão de Ponto
VIVA RIO
Emissão: Julho/2021

Página 238 de 250

Seção: N.32.6 - HOSPITAL MUNICIPAL OCEANICO DE NITEROI
010.13
001598

SUSSEKIND MENDONCA, 200
CPF-- 00.343.941/0032-24

Data: 04/08/2021
Período: 01/07/2021 à 31/07/2021

Chapa	Nome do Funcionário		Cargo					Quantidade de Horas								
								Exec	Ad.Not	Atraso	Falta	Abono				
Carteira de Trabalho	Função															
Data	Ent1	Sai1	Ent2	Sai2	Ent3	Sai3	Ent4	Sai4	Ent5	Sai5	Exec	Ad.Not	Atraso	Falta	Abono	
00180820	MARINELLY DA CONCEICAO FELIX SILVA															
32657 - 155	Técnico de Enfermagem Apoio															
01/07/2021	QUI	07:11	16:11													
02/07/2021	SEX	07:02	16:13													
03/07/2021	SAB															
04/07/2021	DOM															
05/07/2021	SEG	07:08	16:10													
06/07/2021	TER	07:08	16:30						00:22							
07/07/2021	QUA	07:09	16:19													
08/07/2021	QUI	07:02	17:10						01:00							
09/07/2021	SEX	07:05	16:22						00:17							
10/07/2021	SAB															
11/07/2021	DOM															
12/07/2021	SEG	07:29	16:31													
13/07/2021	TER	07:18	17:01						00:43							
14/07/2021	QUA	07:04	16:29						00:25							
15/07/2021	QUI	+07:17	+16:31	07:33	16:30	16:41	*						01:00	08:00		
16/07/2021	SEX													09:00		
17/07/2021	SAB															
18/07/2021	DOM															
19/07/2021	SEG	08:08	17:12													
20/07/2021	TER	07:05	16:17													
21/07/2021	QUA	07:57	17:08													
22/07/2021	QUI	07:01	16:02													
23/07/2021	SEX	07:12	16:12													
24/07/2021	SAB															
25/07/2021	DOM															
26/07/2021	SEG	+07:23	+16:34	07:16	*						01:00	08:00				
27/07/2021	TER													09:00		
28/07/2021	QUA	08:09	17:13													
29/07/2021	QUI	07:06	16:23						00:17							
30/07/2021	SEX	07:47	17:10						00:23							
31/07/2021	SAB															

Saldo de Horas Anterior: 007:53 (A COMPENSAR) Saldo do Período (01/07/2021 à 31/07/2021) : 005:27 (A COMPENSAR) Saldo de Horas Atual: 013:20 (A COMPENSAR)

Eventos do Movimento do período de 01/07/2021 à 31/07/2021

0155 ADICIONAL NOTURNO 20% 016:00
0182 FALTAS (EM HORAS) 018:00

Observação

Data : ___/___/___ Data : ___/___/___
Funcionário Chefia Imediata



Relatório de Acompanhamento Mensal do termo de colaboração 001/2020
Hospital Municipal Oceânico de Niterói



Cartão de Ponto
VIVA RIO
Emissão: Julho/2021

Página 239 de 250

Seção: N.32.6 - HOSPITAL MUNICIPAL OCEANICO DE NITEROI
010.13
001598

SUSSEKIND MENDONCA, 200
CEPJ-- 00.343.941/0032-24

Data: 04/08/2021
Período: 01/07/2021 à 31/07/2021

Carteira de Trabalho Data	Chapa Ent1	Nome do Funcionário Função					Cargo	Quantidade de Horas									
		Sai1	Ent2	Sai2	Ent3	Sai3		Ent4	Sai4	Ent5	Sai5	Exec	Ad.Not	Atraso	Falta	Abono	
	N3226294 41036 - 066	MARINETE PINHEIRO DO NASCIMENTO CASTRO					Tecnico de Enfermagem										
01/07/2021	QUI																
02/07/2021	SEX 18:47 +07:00							08:00									
03/07/2021	SAB																
04/07/2021	DOM																
05/07/2021	SEG 18:48 +07:20							00:32	08:00								
06/07/2021	TER																
07/07/2021	QUA																
08/07/2021	QUI 18:47 +07:00							08:00									
09/07/2021	SEX																
10/07/2021	SAB																
11/07/2021	DOM 18:46 +07:21							00:35	08:00								
12/07/2021	SEG																
13/07/2021	TER																
14/07/2021	QUA 18:48 +07:00							08:00									
15/07/2021	QUI																
16/07/2021	SEX																
17/07/2021	SAB 18:49 +07:20							00:31	08:00								
18/07/2021	DOM																
19/07/2021	SEG																
20/07/2021	TER 18:49 +07:00							08:00									
21/07/2021	QUA																
22/07/2021	QUI																
23/07/2021	SEX 18:46 +07:34							00:48	08:00								
24/07/2021	SAB																
25/07/2021	DOM																
26/07/2021	SEG 18:30 +07:00							00:30	08:00								
27/07/2021	TER																
28/07/2021	QUA																
29/07/2021	QUI 18:47 +07:18							00:31	08:00								
30/07/2021	SEX																
31/07/2021	SAB																

Saldo de Horas Anterior: 007:10 (A COMPENSAR) Saldo do Período (01/07/2021 à 31/07/2021) : 003:27 (A COMPENSAR) Saldo de Horas Atual: 010:37 (A COMPENSAR)

Eventos do Movimento do período de 01/07/2021 à 31/07/2021
0155 ADICIONAL NOTURNO 20% 080:00

Observação

Data : ___/___/___ Data : ___/___/___
Funcionário Chefia Imediata



**Relatório de Acompanhamento Mensal do termo de colaboração 001/2020
Hospital Municipal Oceânico de Niterói**



Cartão de Ponto
VIVA RIO
Emissão: Julho/2021

Página 240 de 250

Seção: N.32.6 - HOSPITAL MUNICIPAL OCEANICO DE NITEROI
010.13
001598

SUSSEKIND MENDONCA, 200
CEPJ-- 00.343.941/0032-24

Data: 04/08/2021
Período: 01/07/2021 à 31/07/2021

Chapa	Nome do Funcionário		Cargo					Quantidade de Horas							
	Carteira de Trabalho	Função						Exec	Ad.Not	Atraso	Falta	Abono			
Data	Ent1	Sai1	Ent2	Sai2	Ent3	Sai3	Ent4	Sai4	Ent5	Sai5					
N3226100 37675 - 173			MARISTELA LEAL DA CUNHA												
			Tecnico de Enfermagem				Tecnico de Enfermagem								
01/07/2021	QUI														
02/07/2021	SEX														
03/07/2021	SAB												12:00		
04/07/2021	DOM														
05/07/2021	SEG														
06/07/2021	TER	19:28	+07:21								08:00				
07/07/2021	QUA														
08/07/2021	QUI														
09/07/2021	SEX	19:32	+06:45								08:00	00:47			
10/07/2021	SAB														
11/07/2021	DOM														
12/07/2021	SEG	19:17	+06:36								08:00	00:41			
13/07/2021	TER														
14/07/2021	QUA														
15/07/2021	QUI	19:17	+06:35								08:00	00:42			
16/07/2021	SEX														
17/07/2021	SAB														
18/07/2021	DOM	18:27	+06:57								00:33	08:00			
19/07/2021	SEG														
20/07/2021	TER														
21/07/2021	QUA	19:04	+06:27								08:00	00:37			
22/07/2021	QUI														
23/07/2021	SEX														
24/07/2021	SAB												12:00		
25/07/2021	DOM														
26/07/2021	SEG														
27/07/2021	TER	18:35	+06:31								08:00				
28/07/2021	QUA														
29/07/2021	QUI														
30/07/2021	SEX	18:57	+07:06								08:00				
31/07/2021	SAB														

Saldo de Horas Anterior: 000:55 (A COMPENSAR) Saldo do Período (01/07/2021 à 31/07/2021) : 002:14 (A PAGAR) Saldo de Horas Atual: 001:19 (A PAGAR)

Eventos do Movimento do período de 01/07/2021 à 31/07/2021

0155 ADICIONAL NOTURNO 20% 064:00
0182 FALTAS (EM HORAS) 024:00

Observação

Data : ___/___/___ Data : ___/___/___
Funcionário Chefia Imediata



Relatório de Acompanhamento Mensal do termo de colaboração 001/2020
Hospital Municipal Oceânico de Niterói



Cartão de Ponto
VIVA RIO
Emissão: Julho/2021

Página 241 de 250

Seção: N.32.6 - HOSPITAL MUNICIPAL OCEANICO DE NITEROI
010.13
001598

SUSSEKIND MENDONCA, 200
CPF-- 00.343.941/0032-24

Data: 04/08/2021
Período: 01/07/2021 à 31/07/2021

Chapa	Nome do Funcionário					Cargo					Quantidade de Horas					
	Carteira de Trabalho	Função										Exec	Ad.Not	Atraso	Falta	Abono
Data	Ent1	Sai1	Ent2	Sai2	Ent3	Sai3	Ent4	Sai4	Ent5	Sai5						
N3226104	MATHEUS FELIPPE SOUZA DOS SANTOS					Tecnico										
3723044 - 0050	Maqueiro															
01/07/2021	QUI	18:55	+07:00													
02/07/2021	SEX															
03/07/2021	SAB	19:02	+07:05													
04/07/2021	DOM															
05/07/2021	SEG	18:55	+07:01													
06/07/2021	TER															
07/07/2021	QUA	18:52	+07:00													
08/07/2021	QUI															
09/07/2021	SEX	18:52	+07:00													
10/07/2021	SAB															
11/07/2021	DOM	18:51	+07:01													
12/07/2021	SEG															
13/07/2021	TER	18:50	+07:00													
14/07/2021	QUA															
15/07/2021	QUI	18:55	+06:48													
16/07/2021	SEX															
17/07/2021	SAB	18:47	+06:56													
18/07/2021	DOM															
19/07/2021	SEG	18:54	+07:01													
20/07/2021	TER															
21/07/2021	QUA	18:45	+06:50													
22/07/2021	QUI															
23/07/2021	SEX	18:57	+07:00													
24/07/2021	SAB															
25/07/2021	DOM	19:08	+07:10													
26/07/2021	SEG															
27/07/2021	TER	18:58	+07:00													
28/07/2021	QUA															
29/07/2021	QUI	18:58	+07:00													
30/07/2021	SEX															
31/07/2021	SAB														12:00	

Saldo de Horas Anterior: 000:43 (A COMPENSAR) Saldo do Período (01/07/2021 à 31/07/2021) : 000:00 (A COMPENSAR) Saldo de Horas Atual: 000:43 (A COMPENSAR)

Eventos do Movimento do período de 01/07/2021 à 31/07/2021

0155	ADICIONAL NOTURNO 20%	120:00
0182	FALTAS (EM HORAS)	012:00

Observação

Data : ___/___/___ Data : ___/___/___
Funcionário **Chefia Imediata**



Relatório de Acompanhamento Mensal do termo de colaboração 001/2020
Hospital Municipal Oceânico de Niterói



Cartão de Ponto
VIVA RIO
Emissão: Julho/2021

Página 242 de 250

Seção: N.32.6 - HOSPITAL MUNICIPAL OCEANICO DE NITEROI
010.13
001598

SUSSEKIND MENDONCA, 200
CEPJ-- 00.343.941/0032-24

Data: 04/08/2021
Período: 01/07/2021 à 31/07/2021

Chapa	Nome do Funcionário		Cargo					Quantidade de Horas							
	Carteira de Trabalho	Função						Exec	Ad.Not	Atraso	Falta	Abono			
Data	Ent1	Sai1	Ent2	Sai2	Ent3	Sai3	Ent4	Sai4	Ent5	Sai5					
00181007															
80912 - 153															
01/07/2021	QUI														
02/07/2021	SEX	06:48	+07:15								08:00				
03/07/2021	SAB														
04/07/2021	DOM														
05/07/2021	SEG	Troca de Escala													12:00
06/07/2021	TER														
07/07/2021	QUA														
08/07/2021	QUI	07:02	+07:00								08:00				
09/07/2021	SEX														
10/07/2021	SAB														
11/07/2021	DOM	Troca de Escala													12:00
12/07/2021	SEG														
13/07/2021	TER														
14/07/2021	QUA	07:03	+07:00								08:00				
15/07/2021	QUI														
16/07/2021	SEX														
17/07/2021	SAB	Troca de Escala													12:00
18/07/2021	DOM														
19/07/2021	SEG														
20/07/2021	TER	06:52	+07:05								08:00				
21/07/2021	QUA														
22/07/2021	QUI														
23/07/2021	SEX	Troca de Escala													12:00
24/07/2021	SAB														
25/07/2021	DOM														
26/07/2021	SEG	06:35	+06:49								08:00				
27/07/2021	TER														
28/07/2021	QUA														
29/07/2021	QUI	Troca de Escala													12:00
30/07/2021	SEX														
31/07/2021	SAB														

Saldo de Horas Anterior: 000:31 (A PAGAR) Saldo do Período (01/07/2021 à 31/07/2021) : 000:00 (A COMPENSAR) Saldo de Horas Atual: 000:31 (A PAGAR)

Eventos do Movimento do período de 01/07/2021 à 31/07/2021
0155 ADICIONAL NOTURNO 20% 040:00

Observação

Data : ___/___/___ Data : ___/___/___
Funcionário Chefia Imediata



Relatório de Acompanhamento Mensal do termo de colaboração 001/2020
Hospital Municipal Oceânico de Niterói



Cartão de Ponto
VIVA RIO
Emissão: Julho/2021

Página 243 de 250

Seção: N.32.6 - HOSPITAL MUNICIPAL OCEANICO DE NITEROI
010.13
001598

SUSSEKIND MENDONCA, 200
CEPJ-- 00.343.941/0032-24

Data: 04/08/2021
Período: 01/07/2021 à 31/07/2021

Carteira de Trabalho	Chapa	Nome do Funcionário					Cargo	Quantidade de Horas									
		Ent1	Sai1	Ent2	Sai2	Ent3		Sai3	Ent4	Sai4	Ent5	Sai5	Exec	Ad.Not	Atraso	Falta	Abono
	N3226153 95385 - 031	MAURILIO BARBOSA SILVA Tecnico de Enfermagem					Tecnico de Enfermagem										
01/07/2021	QUI 07:01	*															
02/07/2021	SEX																
03/07/2021	SAB													12:00			
04/07/2021	DOM																
05/07/2021	SEG																
06/07/2021	TER 18:38	+06:56						00:22	08:00								
07/07/2021	QUA																
08/07/2021	QUI																
09/07/2021	SEX 19:34	+07:34							08:00								
10/07/2021	SAB																
11/07/2021	DOM																
12/07/2021	SEG 19:07	+07:07							08:00								
13/07/2021	TER																
14/07/2021	QUA																
15/07/2021	QUI 19:27	+07:31							08:00								
16/07/2021	SEX																
17/07/2021	SAB																
18/07/2021	DOM 18:46	+07:03						00:17	08:00								
19/07/2021	SEG																
20/07/2021	TER																
21/07/2021	QUA 19:30	+07:28							08:00								
22/07/2021	QUI																
23/07/2021	SEX																
24/07/2021	SAB 18:52	+07:29						00:29	08:00								
25/07/2021	DOM																
26/07/2021	SEG																
27/07/2021	TER 19:37	+07:27							08:00								
28/07/2021	QUA																
29/07/2021	QUI																
30/07/2021	SEX 18:53	+07:06							08:00								
31/07/2021	SAB																

Saldo de Horas Anterior: 005:19 (A COMPENSAR) Saldo do Período (01/07/2021 à 31/07/2021) : 001:08 (A COMPENSAR) Saldo de Horas Atual: 006:27 (A COMPENSAR)

Eventos do Movimento do período de 01/07/2021 à 31/07/2021

0155	ADICIONAL NOTURNO 20%	072:00
0182	FALTAS (EM HORAS)	012:00

Observação

Data : ___/___/___ Data : ___/___/___
Funcionário
Chefia Imediata



**Relatório de Acompanhamento Mensal do termo de colaboração 001/2020
Hospital Municipal Oceânico de Niterói**



Cartão de Ponto
VIVA RIO
Emissão: Julho/2021

Página 244 de 250

Seção: N.32.6 - HOSPITAL MUNICIPAL OCEANICO DE NITEROI
012.13
001995

SUSSEKIND MENDONCA, 200
CPF-- 00.343.941/0032-24

Data: 04/08/2021
Período: 01/07/2021 à 31/07/2021

Chapa	Nome do Funcionário		Cargo					Quantidade de Horas					
	Carteira de Trabalho	Função	Ent1	Ent2	Ent3	Ent4	Ent5	Sai5	Exec	Ad.Not	Atraso	Falta	Abono
N3254637 43778 - 166	MAYARA DA ROCHA THOMAS Analista Administrativo I	Analista Administrativo											
01/07/2021	QUI										08:00		
02/07/2021	SEX										08:00		
03/07/2021	SAB												
04/07/2021	DOM												
05/07/2021	SEG										08:00		
06/07/2021	TER										08:00		
07/07/2021	QUA										08:00		
08/07/2021	QUI										08:00		
09/07/2021	SEX										08:00		
10/07/2021	SAB												
11/07/2021	DOM												
12/07/2021	SEG										08:00		
13/07/2021	TER										08:00		
14/07/2021	QUA										08:00		
15/07/2021	QUI										08:00		
16/07/2021	SEX										08:00		
17/07/2021	SAB												
18/07/2021	DOM												
19/07/2021	SEG										08:00		
20/07/2021	TER										08:00		
21/07/2021	QUA										08:00		
22/07/2021	QUI										08:00		
23/07/2021	SEX										08:00		
24/07/2021	SAB												
25/07/2021	DOM												
26/07/2021	SEG										08:00		
27/07/2021	TER										08:00		
28/07/2021	QUA										08:00		
29/07/2021	QUI										08:00		
30/07/2021	SEX										08:00		
31/07/2021	SAB												

Saldo de Horas Anterior: 000:00 (A COMPENSAR) Saldo do Período (01/07/2021 à 31/07/2021) : 176:00 (A PAGAR) Saldo de Horas Atual: 176:00 (A PAGAR)

Observação

Data : ___/___/___ Data : ___/___/___
Funcionário
Chefia Imediata



Relatório de Acompanhamento Mensal do termo de colaboração 001/2020
Hospital Municipal Oceânico de Niterói



Cartão de Ponto
VIVA RIO
Emissão: Julho/2021

Página 245 de 250

Seção: N.32.6 - HOSPITAL MUNICIPAL OCEANICO DE NITEROI
010.13
001598

SUSSEKIND MENDONCA, 200
CPF-- 00.343.941/0032-24

Data: 04/08/2021
Período: 01/07/2021 à 31/07/2021

Data	Chapa	Nome do Funcionário					Cargo	Quantidade de Horas																		
		Ent1	Sai1	Ent2	Sai2	Ent3		Sai3	Ent4	Sai4	Ent5	Sai5	Exec	Ad.Not	Atraso	Falta	Abono									
-	N3226372	MAYKON DOUGLAS CORREA CONCEICAO					Auxiliar de Rouparia	Camareiros, roupeiros e afins																		
01/07/2021	QUI	06:46	19:12																							
02/07/2021	SEX																									
03/07/2021	SAB	06:51	19:51								00:51															
04/07/2021	DOM																									
05/07/2021	SEG	07:01	19:06																							
06/07/2021	TER																									
07/07/2021	QUA	06:59	19:31								00:31															
08/07/2021	QUI																									
09/07/2021	SEX	06:35	19:25								00:50															
10/07/2021	SAB																									
11/07/2021	DOM	06:53	19:19								00:19															
12/07/2021	SEG																									
13/07/2021	TER	06:49	19:29								00:29															
14/07/2021	QUA																									
15/07/2021	QUI	07:04	19:12																							
16/07/2021	SEX																									
17/07/2021	SAB	06:39	19:16								00:37															
18/07/2021	DOM																									
19/07/2021	SEG	06:47	19:23								00:23															
20/07/2021	TER																									
21/07/2021	QUA	06:45	19:14																							
22/07/2021	QUI																									
23/07/2021	SEX	06:49	19:16								00:16															
24/07/2021	SAB																									
25/07/2021	DOM	Abono	Gestão													12:00										
26/07/2021	SEG																									
27/07/2021	TER	06:57	13:06										05:54													
28/07/2021	QUA																									
29/07/2021	QUI	06:50	19:10																							
30/07/2021	SEX																									
31/07/2021	SAB	06:58	19:07																							
Saldo de Horas Anterior:		005:51 (A COMPENSAR)					Saldo do Período (01/07/2021 à 31/07/2021) :					001:38 (A PAGAR)					Saldo de Horas Atual:					004:13 (A COMPENSAR)				

Observação

Data : ___/___/___ Data : ___/___/___
Funcionário **Chefia Imediata**



**Relatório de Acompanhamento Mensal do termo de colaboração 001/2020
Hospital Municipal Oceânico de Niterói**



Cartão de Ponto
VIVA RIO
Emissão: Julho/2021

Página 246 de 250

Seção: N.32.6 - HOSPITAL MUNICIPAL OCEANICO DE NITEROI
010.13
001598

SUSSEKIND MENDONCA, 200
CEPJ-- 00.343.941/0032-24

Data: 04/08/2021
Período: 01/07/2021 à 31/07/2021

Carteira de Trabalho Data	Chapa		Nome do Funcionário					Cargo					Quantidade de Horas				
	Ent1	Sai1	Ent2	Sai2	Ent3	Sai3	Ent4	Sai4	Ent5	Sai5	Exec	Ad.Not	Atraso	Falta	Abono		
	N3226437		MELISSA DE MACEDO DUARTE					Tecnico de Enfermagem									
37841 - 167			Tecnico de Enfermagem					Tecnico de Enfermagem									
01/07/2021	QUI																
02/07/2021	SEX	07:19	18:32									100:47					
03/07/2021	SAB																
04/07/2021	DOM																
05/07/2021	SEG	07:47	19:01									100:46					
06/07/2021	TER																
07/07/2021	QUA																
08/07/2021	QUI	07:21	18:25									100:56					
09/07/2021	SEX																
10/07/2021	SAB																
11/07/2021	DOM	07:40	19:19									100:21					
12/07/2021	SEG																
13/07/2021	TER																
14/07/2021	QUA	07:17	18:23									100:54					
15/07/2021	QUI																
16/07/2021	SEX																
17/07/2021	SAB	07:32	19:02									100:30					
18/07/2021	DOM																
19/07/2021	SEG																
20/07/2021	TER	07:06	18:14									100:46					
21/07/2021	QUA																
22/07/2021	QUI																
23/07/2021	SEX	07:49	19:21									100:28					
24/07/2021	SAB																
25/07/2021	DOM																
26/07/2021	SEG												12:00				
27/07/2021	TER																
28/07/2021	QUA																
29/07/2021	QUI	07:20	19:14														
30/07/2021	SEX																
31/07/2021	SAB																

Saldo de Horas Anterior: 010:14 (A PAGAR) Saldo do Período (01/07/2021 à 31/07/2021) : 005:28 (A PAGAR) Saldo de Horas Atual: 015:42 (A PAGAR)

Eventos do Movimento do período de 01/07/2021 à 31/07/2021

0182 FALTAS (EM HORAS) 012:00

Observação

Data : ___/___/___ Data : ___/___/___
Funcionário **Chefia Imediata**



Relatório de Acompanhamento Mensal do termo de colaboração 001/2020
Hospital Municipal Oceânico de Niterói



Cartão de Ponto
VIVA RIO
Emissão: Julho/2021

Página 247 de 250

Seção: N.32.6 - HOSPITAL MUNICIPAL OCEANICO DE NITEROI
010.13
001598

SUSSEKIND MENDONCA, 200
CEPJ-- 00.343.941/0032-24

Data: 04/08/2021
Período: 01/07/2021 à 31/07/2021

Chapa	Nome do Funcionário		Cargo					Quantidade de Horas							
								Exec	Ad.Not	Atraso	Falta	Abono			
Carteira de Trabalho	Função		Cargo					Quantidade de Horas							
Data	Ent1	Sai1	Ent2	Sai2	Ent3	Sai3	Ent4	Sai4	Ent5	Sai5	Exec	Ad.Not	Atraso	Falta	Abono
00180448	MELISSA DINIZ SALGADO		Farmaceutico												
80150 - 151	Farmaceutico		Farmaceutico												
01/07/2021	QUI	08:16	18:30						01:14						
02/07/2021	SEX	07:40	19:50						03:10						
03/07/2021	SAB														
04/07/2021	DOM														
05/07/2021	SEG												09:00		
06/07/2021	TER	08:13	18:15						01:02						
07/07/2021	QUA	08:08	18:03						00:52						
08/07/2021	QUI	08:07	18:48						01:41						
09/07/2021	SEX	Abono Gestão													09:00
10/07/2021	SAB														
11/07/2021	DOM														
12/07/2021	SEG	07:44	18:14						01:30						
13/07/2021	TER												09:00		
14/07/2021	QUA	08:17	18:23						01:06						
15/07/2021	QUI	07:45	18:30						01:45						
16/07/2021	SEX	07:54	18:24						01:30						
17/07/2021	SAB														
18/07/2021	DOM														
19/07/2021	SEG	07:46	18:16						01:30						
20/07/2021	TER												09:00		
21/07/2021	QUA	08:24	23:59						06:35	02:16					
22/07/2021	QUI	00:01	18:49						09:48	05:42					
23/07/2021	SEX	08:05	18:10						00:55						
24/07/2021	SAB														
25/07/2021	DOM														
26/07/2021	SEG	07:54	18:34						01:00						
27/07/2021	TER												09:00		
28/07/2021	QUA	08:11	17:42						00:31						
29/07/2021	QUI	08:01	18:31						01:30						
30/07/2021	SEX	08:37	18:05						00:23						
31/07/2021	SAB														

Saldo de Horas Anterior: 001:58 (A PAGAR) Saldo do Período (01/07/2021 à 31/07/2021) : 035:32 (A COMPENSAR) Saldo de Horas Atual: 033:34 (A COMPENSAR)

Eventos do Movimento do período de 01/07/2021 à 31/07/2021

0155	ADICIONAL NOTURNO 20%	007:58
0182	FALTAS (EM HORAS)	036:00
0607	SALDO BANCO DE HORAS	000:30

Observação

Data : ___/___/___ Data : ___/___/___
Funcionário **Chefia Imediata**



Relatório de Acompanhamento Mensal do termo de colaboração 001/2020
Hospital Municipal Oceânico de Niterói



Cartão de Ponto
VIVA RIO
Emissão: Julho/2021

Página 248 de 250

Seção: N.32.6 - HOSPITAL MUNICIPAL OCEANICO DE NITEROI
010.13
001598

SUSSEKIND MENDONCA, 200
CEPJ-- 00.343.941/0032-24

Data: 04/08/2021
Período: 01/07/2021 à 31/07/2021

Chapa	Nome do Funcionário		Cargo					Quantidade de Horas							
	Carteira de Trabalho	Função						Exec	Ad.Not	Atraso	Falta	Abono			
Data	Ent1	Sai1	Ent2	Sai2	Ent3	Sai3	Ent4	Sai4	Ent5	Sai5					
N3226051 36200 - 135			MERIS FERREIRA DE LIMA VIEIRA												
			Tecnico de Enfermagem				Tecnico de Enfermagem								
01/07/2021	QUI														
02/07/2021	SEX														
03/07/2021	SAB	07:37	18:55									00:42			
04/07/2021	DOM														
05/07/2021	SEG														
06/07/2021	TER	07:28	18:43									00:45			
07/07/2021	QUA														
08/07/2021	QUI														
09/07/2021	SEX	07:57	19:37									00:20			
10/07/2021	SAB														
11/07/2021	DOM														
12/07/2021	SEG	07:36	18:38									00:58			
13/07/2021	TER														
14/07/2021	QUA														
15/07/2021	QUI	07:43	19:29												
16/07/2021	SEX														
17/07/2021	SAB														
18/07/2021	DOM	07:06	18:46												
19/07/2021	SEG														
20/07/2021	TER														
21/07/2021	QUA	07:02	19:26								00:26				
22/07/2021	QUI														
23/07/2021	SEX														
24/07/2021	SAB												12:00		
25/07/2021	DOM														
26/07/2021	SEG														
27/07/2021	TER	07:14	19:13												
28/07/2021	QUA														
29/07/2021	QUI														
30/07/2021	SEX	07:12	19:17								00:17				
31/07/2021	SAB														

Saldo de Horas Anterior: 008:16 (A PAGAR) Saldo do Período (01/07/2021 à 31/07/2021) : 002:02 (A PAGAR) Saldo de Horas Atual: 010:18 (A PAGAR)

Eventos do Movimento do período de 01/07/2021 à 31/07/2021
0182 FALTAS (EM HORAS) 012:00

Observação

Data : ___/___/___ Data : ___/___/___
Funcionário Chefia Imediata



**Relatório de Acompanhamento Mensal do termo de colaboração 001/2020
Hospital Municipal Oceânico de Niterói**



Cartão de Ponto
VIVA RIO
Emissão: Julho/2021

Página 249 de 250

Seção: N.32.6 - HOSPITAL MUNICIPAL OCEANICO DE NITEROI
010.13
001598

SUSSEKIND MENDONCA, 200
CPF-- 00.343.941/0032-24

Data: 04/08/2021
Período: 01/07/2021 à 31/07/2021

Chapa	Nome do Funcionário		Cargo					Quantidade de Horas				
	Carteira de Trabalho	Função	Ent1	Ent2	Ent3	Ent4	Ent5	Exec	Ad.Not	Atraso	Falta	Abono
N3226481 5189651 - 0050	MICHAEL ROBERTO COUTINHO DA SILVA	Auxiliar de Farmacia										
01/07/2021	QUI 07:33 17:02											
02/07/2021	SEX 07:47 17:03											
03/07/2021	SAB											
04/07/2021	DOM											
05/07/2021	SEG 07:33 17:17											
06/07/2021	TER 07:32 17:02											
07/07/2021	QUA 07:34 17:03											
08/07/2021	QUI 07:33 17:03											
09/07/2021	SEX 07:33 17:22											
10/07/2021	SAB											
11/07/2021	DOM											
12/07/2021	SEG 07:59 17:05											
13/07/2021	TER 07:49 17:01											
14/07/2021	QUA 07:33 17:08											
15/07/2021	QUI 07:47 17:01											
16/07/2021	SEX 07:51 17:02											
17/07/2021	SAB											
18/07/2021	DOM 07:35 17:04											
19/07/2021	SEG Troca de Escala											108:00
20/07/2021	TER 07:32 16:58											
21/07/2021	QUA 07:37 17:03											
22/07/2021	QUI 07:47 17:18											
23/07/2021	SEX 07:35 17:00											
24/07/2021	SAB											
25/07/2021	DOM											
26/07/2021	SEG 07:50 17:00											
27/07/2021	TER 07:44 17:07											
28/07/2021	QUA 07:50 17:19											
29/07/2021	QUI 09:00 18:14											
30/07/2021	SEX 07:44 17:20											
31/07/2021	SAB											

Saldo de Horas Anterior:
000:00 (A COMPENSAR)

Saldo do Período (01/07/2021 à 31/07/2021) :
000:00 (A COMPENSAR)

Saldo de Horas Atual:
000:00 (A COMPENSAR)

Observação

Data : ___/___/___

Funcionário

Data : ___/___/___

Chefia Imediata



Relatório de Acompanhamento Mensal do termo de colaboração 001/2020
Hospital Municipal Oceânico de Niterói



Cartão de Ponto
VIVA RIO
Emissão: Julho/2021

Página 250 de 250

Seção: N.32.6 - HOSPITAL MUNICIPAL OCEANICO DE NITEROI
010.13
001598

SUSSEKIND MENDONCA, 200
CEPJ-- 00.343.941/0032-24

Data: 04/08/2021
Período: 01/07/2021 à 31/07/2021

Chapa	Nome do Funcionário		Cargo					Quantidade de Horas									
	Carteira de Trabalho	Função	Ent1	Sai1	Ent2	Sai2	Ent3	Sai3	Ent4	Sai4	Ent5	Sai5	Exec	Ad.Not	Atraso	Falta	Abono
00180930 38279 - 172	MICHEL DO COUTO MONTEIRO	Auxiliar de Rouparia															
01/07/2021	QUI	06:43 19:06															
02/07/2021	SEX	18:43 +07:23										00:40	08:00				
03/07/2021	SAB																
04/07/2021	DOM	18:42 +07:08										00:26	08:00				
05/07/2021	SEG																
06/07/2021	TER	18:42 +07:17										00:35	08:00				
07/07/2021	QUA																
08/07/2021	QUI	18:44 +07:11										00:27	08:00				
09/07/2021	SEX																
10/07/2021	SAB	19:00 +07:11											08:00				
11/07/2021	DOM																
12/07/2021	SEG	18:40 +07:07										00:27	08:00				
13/07/2021	TER																
14/07/2021	QUA	18:40 +07:17										00:37	08:00				
15/07/2021	QUI																
16/07/2021	SEX	19:00 +07:13											08:00				
17/07/2021	SAB																
18/07/2021	DOM	18:57 +07:11											08:00				
19/07/2021	SEG																
20/07/2021	TER															12:00	
21/07/2021	QUA	06:41 19:15															
22/07/2021	QUI															12:00	
23/07/2021	SEX	06:42 12:01															
24/07/2021	SAB															12:00	
25/07/2021	DOM	06:46 19:09															
26/07/2021	SEG															12:00	
27/07/2021	TER	06:48 19:06															
28/07/2021	QUA															12:00	
29/07/2021	QUI	06:45 19:03															
30/07/2021	SEX															12:00	
31/07/2021	SAB	06:47 19:12															

Saldo de Horas Anterior: 007:12 (A COMPENSAR) Saldo do Período (01/07/2021 à 31/07/2021) : 003:12 (A COMPENSAR) Saldo de Horas Atual: 010:24 (A COMPENSAR)

Eventos do Movimento do período de 01/07/2021 à 31/07/2021

0155	ADICIONAL NOTURNO 20%	072:00
0182	FALTAS (EM HORAS)	072:00

Observação

Data : ___/___/___ Data : ___/___/___
Funcionário **Chefia Imediata**



Relatório de Acompanhamento Mensal do termo de colaboração 001/2020
Hospital Municipal Oceânico de Niterói



Cartão de Ponto
 VIVA RIO
 Emissão: Julho/2021

Página 1 de 222

Seção: N.32.6 - HOSPITAL MUNICIPAL OCEANICO DE NITEROI
 010.13
 001598

SUSSEKIND MENDONCA, 200
 CEPJ-- 00.343.941/0032-24

Data: 04/08/2021
 Período: 01/07/2021 à 31/07/2021

Chapa	Nome do Funcionário		Cargo					Quantidade de Horas				
	Carteira de Trabalho	Função	Ent1	Ent2	Ent3	Ent4	Ent5	Exec	Ad.Not	Atraso	Falta	Abono
00180904 21292 - 105		MICHELA NOGUEIRA DE CASTRO Fisioterapeuta										
01/07/2021	QUI											
02/07/2021	SEX											
03/07/2021	SAB											
04/07/2021	DOM	07:09 +07:13						08:00				
05/07/2021	SEG											
06/07/2021	TER	06:47 +07:20						00:20	08:00			
07/07/2021	QUA											
08/07/2021	QUI											
09/07/2021	SEX											
10/07/2021	SAB											
11/07/2021	DOM											
12/07/2021	SEG											
13/07/2021	TER	06:50 +07:05						08:00				
14/07/2021	QUA											
15/07/2021	QUI											
16/07/2021	SEX											
17/07/2021	SAB											
18/07/2021	DOM											
19/07/2021	SEG											
20/07/2021	TER	06:46 +06:53						08:00				
21/07/2021	QUA											
22/07/2021	QUI											
23/07/2021	SEX											
24/07/2021	SAB											
25/07/2021	DOM											
26/07/2021	SEG											
27/07/2021	TER	06:49 +06:53						08:00				
28/07/2021	QUA											
29/07/2021	QUI											
30/07/2021	SEX											
31/07/2021	SAB											

Saldo de Horas Anterior: 000:40 (A COMPENSAR) Saldo do Período (01/07/2021 à 31/07/2021) : 000:20 (A COMPENSAR) Saldo de Horas Atual: 001:00 (A COMPENSAR)

Eventos do Movimento do período de 01/07/2021 à 31/07/2021
 0155 ADICIONAL NOTURNO 20% 040:00

Observação

Data : ___/___/___ Data : ___/___/___
 Funcionário Chefia Imediata



**Relatório de Acompanhamento Mensal do termo de colaboração 001/2020
Hospital Municipal Oceânico de Niterói**



Cartão de Ponto
VIVA RIO
Emissão: Julho/2021

Página 2 de 222

Seção: N.32.6 - HOSPITAL MUNICIPAL OCEANICO DE NITEROI
010.13
001598

SUSSEKIND MENDONCA, 200
CEPJ-- 00.343.941/0032-24

Data: 04/08/2021
Período: 01/07/2021 à 31/07/2021

Chapa	Nome do Funcionário		Cargo					Quantidade de Horas					
	Carteira de Trabalho	Função	Ent1	Ent2	Ent3	Ent4	Ent5	Sai5	Exec	Ad.Not	Atraso	Falta	Abono
00180793 12210 - 139	MICHELE DA SILVA FRANÇA Tecnico de Enfermagem	Tecnico de Enfermagem											
01/07/2021	QUI 07:44	19:36											
02/07/2021	SEX												
03/07/2021	SAB												
04/07/2021	DOM 07:34	19:25											
05/07/2021	SEG												
06/07/2021	TER												
07/07/2021	QUA 07:42	19:35											
08/07/2021	QUI												
09/07/2021	SEX												
10/07/2021	SAB 08:06	19:28								00:38			
11/07/2021	DOM												
12/07/2021	SEG												
13/07/2021	TER 07:39	19:25											
14/07/2021	QUA												
15/07/2021	QUI												
16/07/2021	SEX 07:15	19:18							00:18				
17/07/2021	SAB												
18/07/2021	DOM												
19/07/2021	SEG 07:26	19:24											
20/07/2021	TER												
21/07/2021	QUA												
22/07/2021	QUI 08:09	19:15								00:54			
23/07/2021	SEX												
24/07/2021	SAB												
25/07/2021	DOM 08:03	19:26								00:37			
26/07/2021	SEG												
27/07/2021	TER												
28/07/2021	QUA 07:46	19:31											
29/07/2021	QUI												
30/07/2021	SEX												
31/07/2021	SAB 07:18	18:38								00:40			
Saldo de Horas Anterior:			Saldo do Período (01/07/2021 à 31/07/2021) :					Saldo de Horas Atual:					
001:55 (A COMPENSAR)			002:31 (A PAGAR)					000:36 (A PAGAR)					

Observação

Data : ___/___/___ Data : ___/___/___
Funcionário **Chefia Imediata**



Relatório de Acompanhamento Mensal do termo de colaboração 001/2020
Hospital Municipal Oceânico de Niterói



Cartão de Ponto
 VIVA RIO
 Emissão: Julho/2021

Página 3 de 222

Seção: N.32.6 - HOSPITAL MUNICIPAL OCEANICO DE NITEROI
 010.13
 001598

SUSSEKIND MENDONCA, 200
 CEPJ-- 00.343.941/0032-24

Data: 04/08/2021
 Período: 01/07/2021 à 31/07/2021

Chapa	Nome do Funcionário		Cargo	Quantidade de Horas						
	Carteira de Trabalho	Função		Exec	Ad.Not	Atraso	Falta	Abono		
Data	Ent1	Sai1	Ent2	Sai2	Ent3	Sai3	Ent4	Sai4	Ent5	Sai5
N3226146 23798 - 00267			MICHELE MOUSSA CHAMMOU Enfermeiro							
01/07/2021	QUI									
02/07/2021	SEX	06:58	19:13							
03/07/2021	SAB	07:35	19:00				01:00			
04/07/2021	DOM									
05/07/2021	SEG	07:03	19:21				00:21			
06/07/2021	TER									
07/07/2021	QUA									
08/07/2021	QUI	07:27	19:22							
09/07/2021	SEX									
10/07/2021	SAB									
11/07/2021	DOM	07:09	19:00							
12/07/2021	SEG									
13/07/2021	TER									
14/07/2021	QUA	06:49	19:14							
15/07/2021	QUI									
16/07/2021	SEX									
17/07/2021	SAB	07:08	19:11							
18/07/2021	DOM									
19/07/2021	SEG									
20/07/2021	TER	06:56	19:20				00:20			
21/07/2021	QUA									
22/07/2021	QUI									
23/07/2021	SEX	Troca de Escala								12:00
24/07/2021	SAB									
25/07/2021	DOM									
26/07/2021	SEG	06:51	19:03							
27/07/2021	TER									
28/07/2021	QUA									
29/07/2021	QUI								12:00	
30/07/2021	SEX									
31/07/2021	SAB									

Saldo de Horas Anterior: 001:33 (A COMPENSAR) Saldo do Período (01/07/2021 à 31/07/2021) : 001:41 (A COMPENSAR) Saldo de Horas Atual: 003:14 (A COMPENSAR)

Eventos do Movimento do período de 01/07/2021 à 31/07/2021
 0182 FALTAS (EM HORAS) 012:00

Observação

Data : ___/___/___ Data : ___/___/___
 Funcionário Chefia Imediata



Relatório de Acompanhamento Mensal do termo de colaboração 001/2020
Hospital Municipal Oceânico de Niterói



Cartão de Ponto
 VIVA RIO
 Emissão: Julho/2021

Página 4 de 222

Seção: N.32.6 - HOSPITAL MUNICIPAL OCEANICO DE NITEROI
 010.13
 001598

SUSSEKIND MENDONCA, 200
 CEPJ-- 00.343.941/0032-24

Data: 04/08/2021
 Período: 01/07/2021 à 31/07/2021

Chapa	Nome do Funcionário		Cargo					Quantidade de Horas				
	Carteira de Trabalho	Função	Ent1	Ent2	Ent3	Ent4	Ent5	Exec	Ad.Not	Atraso	Falta	Abono
N3226464 75554 - 154	MICHELE RIBEIRO ARAUJO Fisioterapeuta											
01/07/2021	QUI											
02/07/2021	SEX											
03/07/2021	SAB 07:03 +07:46							00:46	08:00			
04/07/2021	DOM											
05/07/2021	SEG											
06/07/2021	TER											
07/07/2021	QUA											
08/07/2021	QUI											
09/07/2021	SEX 06:56 19:15											
10/07/2021	SAB 06:48 +08:05							01:05	08:00			
11/07/2021	DOM											
12/07/2021	SEG											
13/07/2021	TER											
14/07/2021	QUA											
15/07/2021	QUI											
16/07/2021	SEX											
17/07/2021	SAB Troca de Escala											24:00
18/07/2021	DOM 07:15 +07:21								08:00			
19/07/2021	SEG											
20/07/2021	TER											
21/07/2021	QUA											
22/07/2021	QUI											
23/07/2021	SEX 06:58 19:03											
24/07/2021	SAB 06:51 +07:30							00:30	08:00			
25/07/2021	DOM											
26/07/2021	SEG											
27/07/2021	TER											
28/07/2021	QUA											
29/07/2021	QUI											
30/07/2021	SEX											
31/07/2021	SAB 13:54 *							01:00	18:17			

Saldo de Horas Anterior: 003:46 (A COMPENSAR) Saldo do Período (01/07/2021 à 31/07/2021) : 003:21 (A COMPENSAR) Saldo de Horas Atual: 007:07 (A COMPENSAR)

Eventos do Movimento do período de 01/07/2021 à 31/07/2021
 0155 ADICIONAL NOTURNO 20% 050:17

Observação

Data : ___/___/___ Data : ___/___/___
 Funcionário Chefia Imediata



Relatório de Acompanhamento Mensal do termo de colaboração 001/2020
Hospital Municipal Oceânico de Niterói



Cartão de Ponto
 VIVA RIO
 Emissão: Julho/2021

Página 5 de 222

Seção: N.32.6 - HOSPITAL MUNICIPAL OCEANICO DE NITEROI
 010.13
 001598

SUSSEKIND MENDONCA, 200
 CPF-- 00.343.941/0032-24

Data: 04/08/2021
 Período: 01/07/2021 à 31/07/2021

Chapa	Nome do Funcionário		Cargo	Quantidade de Horas						
	Carteira de Trabalho	Função		Exec	Ad.Not	Atraso	Falta	Abono		
Data	Ent1	Sai1	Ent2	Sai2	Ent3	Sai3	Ent4	Sai4	Ent5	Sai5
N3226184 31206 - 146			MICHELLE DA SILVA MACHADO Tecnico de Enfermagem							
01/07/2021	QUI	06:59	+07:30						08:00	
02/07/2021	SEX									
03/07/2021	SAB									
04/07/2021	DOM	Troca de Escala								12:00
05/07/2021	SEG									
06/07/2021	TER									
07/07/2021	QUA	06:35	+06:22						08:00	
08/07/2021	QUI									
09/07/2021	SEX									
10/07/2021	SAB	Troca de Escala								12:00
11/07/2021	DOM									
12/07/2021	SEG									
13/07/2021	TER	06:49	+07:38						08:00	
14/07/2021	QUA									
15/07/2021	QUI									
16/07/2021	SEX	Troca de Escala								12:00
17/07/2021	SAB									
18/07/2021	DOM									
19/07/2021	SEG	06:35	+07:24						08:00	
20/07/2021	TER									
21/07/2021	QUA									
22/07/2021	QUI	Troca de Escala								12:00
23/07/2021	SEX									
24/07/2021	SAB									
25/07/2021	DOM	06:48	+06:01						08:00	
26/07/2021	SEG									
27/07/2021	TER									
28/07/2021	QUA	Troca de Escala								12:00
29/07/2021	QUI									
30/07/2021	SEX									
31/07/2021	SAB	07:00	*						01:00	18:17

Saldo de Horas Anterior: 000:00 (A COMPENSAR) Saldo do Período (01/07/2021 à 31/07/2021) : 001:00 (A COMPENSAR) Saldo de Horas Atual: 001:00 (A COMPENSAR)

Eventos do Movimento do período de 01/07/2021 à 31/07/2021
 0155 ADICIONAL NOTURNO 20% 058:17

Observação

Data : ___/___/___ Data : ___/___/___
Funcionário **Chefia Imediata**



Relatório de Acompanhamento Mensal do termo de colaboração 001/2020
Hospital Municipal Oceânico de Niterói



Cartão de Ponto
 VIVA RIO
 Emissão: Julho/2021

Página 6 de 222

Seção: N.32.6 - HOSPITAL MUNICIPAL OCEANICO DE NITEROI
 010.13
 001598

SUSSEKIND MENDONCA, 200
 CEPJ-- 00.343.941/0032-24

Data: 04/08/2021
 Período: 01/07/2021 à 31/07/2021

Chapa	Nome do Funcionário		Cargo					Quantidade de Horas									
	Carteira de Trabalho	Função	Ent1	Sai1	Ent2	Sai2	Ent3	Sai3	Ent4	Sai4	Ent5	Sai5	Exec	Ad.Not	Atraso	Falta	Abono
00180835		MICHELLE FERNANDES MONTEIRO															
0530753 - 3756		Tecnico de Enfermagem															
01/07/2021	QUI																
02/07/2021	SEX	08:07 18:32											01:35				
03/07/2021	SAB																
04/07/2021	DOM																
05/07/2021	SEG	07:48 19:01											00:47				
06/07/2021	TER																
07/07/2021	QUA																
08/07/2021	QUI	07:21 18:25											00:56				
09/07/2021	SEX																
10/07/2021	SAB																
11/07/2021	DOM	07:36 19:23															
12/07/2021	SEG																
13/07/2021	TER																
14/07/2021	QUA	07:17 18:23											00:54				
15/07/2021	QUI																
16/07/2021	SEX																
17/07/2021	SAB	07:49 19:13											00:36				
18/07/2021	DOM																
19/07/2021	SEG																
20/07/2021	TER	07:22 18:14											01:08				
21/07/2021	QUA																
22/07/2021	QUI																
23/07/2021	SEX	07:42 19:26											00:16				
24/07/2021	SAB																
25/07/2021	DOM																
26/07/2021	SEG	07:17 18:26											00:51				
27/07/2021	TER																
28/07/2021	QUA																
29/07/2021	QUI	07:44 19:16											00:28				
30/07/2021	SEX																
31/07/2021	SAB																

Saldo de Horas Anterior: 009:46 (A PAGAR) Saldo do Período (01/07/2021 à 31/07/2021) : 007:31 (A PAGAR) Saldo de Horas Atual: 017:17 (A PAGAR)

Observação

Data : ___/___/___ Data : ___/___/___
 Funcionário Chefia Imediata



Relatório de Acompanhamento Mensal do termo de colaboração 001/2020
Hospital Municipal Oceânico de Niterói



Cartão de Ponto
 VIVA RIO
 Emissão: Julho/2021

Página 7 de 222

Seção: N.32.6 - HOSPITAL MUNICIPAL OCEANICO DE NITEROI
 010.13
 001598

SUSSEKIND MENDONCA, 200
 CPF-- 00.343.941/0032-24

Data: 04/08/2021
 Período: 01/07/2021 à 31/07/2021

Chapa	Nome do Funcionário		Cargo	Quantidade de Horas						
	Carteira de Trabalho	Função		Exec	Ad.Not	Atraso	Falta	Abono		
Data	Ent1	Sai1	Ent2	Sai2	Ent3	Sai3	Ent4	Sai4	Ent5	Sai5
	N3226347		MICHELLE VANNIE RIBEIRO FERREIRA							
	64912 - 133		Fisioterapeuta							
01/07/2021	QUI	19:25	+07:29						08:00	
02/07/2021	SEX									
03/07/2021	SAB									
04/07/2021	DOM									
05/07/2021	SEG	07:24	19:01						00:23	
06/07/2021	TER									
07/07/2021	QUA									
08/07/2021	QUI	19:14	+07:29				00:29		08:00	
09/07/2021	SEX									
10/07/2021	SAB	07:23	+07:29						08:00	
11/07/2021	DOM									
12/07/2021	SEG	07:16	18:51						00:25	
13/07/2021	TER									
14/07/2021	QUA									
15/07/2021	QUI	19:17	+07:29						08:00	
16/07/2021	SEX									
17/07/2021	SAB									
18/07/2021	DOM									
19/07/2021	SEG	07:19	18:53						00:26	
20/07/2021	TER									
21/07/2021	QUA									
22/07/2021	QUI	19:24	+07:32						08:00	
23/07/2021	SEX									
24/07/2021	SAB									12:00
25/07/2021	DOM									
26/07/2021	SEG	07:14	19:01							
27/07/2021	TER									
28/07/2021	QUA									
29/07/2021	QUI	19:09	+07:31				00:31		08:00	
30/07/2021	SEX									
31/07/2021	SAB									

Saldo de Horas Anterior: 004:38 (A COMPENSAR) Saldo do Período (01/07/2021 à 31/07/2021) : 000:14 (A PAGAR) Saldo de Horas Atual: 004:24 (A COMPENSAR)

Eventos do Movimento do período de 01/07/2021 à 31/07/2021

0155	ADICIONAL NOTURNO 20%	048:00
0182	FALTAS (EM HORAS)	012:00

Observação

Data : ___/___/___ Data : ___/___/___
 Funcionário Chefia Imediata



Relatório de Acompanhamento Mensal do termo de colaboração 001/2020
Hospital Municipal Oceânico de Niterói



Cartão de Ponto
VIVA RIO
Emissão: Julho/2021

Página 8 de 222

Seção: N.32.6 - HOSPITAL MUNICIPAL OCEANICO DE NITEROI
010.13
001598

SUSSEKIND MENDONCA, 200
CEPJ-- 00.343.941/0032-24

Data: 04/08/2021
Período: 01/07/2021 à 31/07/2021

Chapa	Nome do Funcionário		Cargo	Quantidade de Horas						
	Carteira de Trabalho	Função		Exec	Ad.Not	Atraso	Falta	Abono		
Data	Ent1	Sai1	Ent2	Sai2	Ent3	Sai3	Ent4	Sai4	Ent5	Sai5
N3226078 43492 - 150			MICHELLI BRANTS SILVEIRA Fisioterapeuta							
01/07/2021	QUI									
02/07/2021	SEX									
03/07/2021	SAB	07:08	+07:16							
04/07/2021	DOM									
05/07/2021	SEG									
06/07/2021	TER	07:20	12:05	12:06	16:46	16:47	+07:38			
07/07/2021	QUA									
08/07/2021	QUI									
09/07/2021	SEX									
10/07/2021	SAB									
11/07/2021	DOM									
12/07/2021	SEG									
13/07/2021	TER	07:09	+07:40							
14/07/2021	QUA									
15/07/2021	QUI									
16/07/2021	SEX									
17/07/2021	SAB	08:03	+06:33							
18/07/2021	DOM									
19/07/2021	SEG									
20/07/2021	TER	07:23	+07:50							
21/07/2021	QUA									
22/07/2021	QUI									
23/07/2021	SEX									
24/07/2021	SAB									
25/07/2021	DOM									
26/07/2021	SEG									
27/07/2021	TER	07:57	+07:51							
28/07/2021	QUA									
29/07/2021	QUI									
30/07/2021	SEX									
31/07/2021	SAB									

Saldo de Horas Anterior: 013:35 (A PAGAR) Saldo do Período (01/07/2021 à 31/07/2021) : 001:39 (A COMPENSAR) Saldo de Horas Atual: 011:56 (A PAGAR)

Eventos do Movimento do período de 01/07/2021 à 31/07/2021

0155 ADICIONAL NOTURNO 20% 048:00

Observação

Data : ___/___/___ Data : ___/___/___
Funcionário Chefia Imediata



Relatório de Acompanhamento Mensal do termo de colaboração 001/2020
Hospital Municipal Oceânico de Niterói



Cartão de Ponto
 VIVA RIO
 Emissão: Julho/2021

Página 9 de 222

Seção: N.32.6 - HOSPITAL MUNICIPAL OCEANICO DE NITEROI
 010.13
 001598

SUSSEKIND MENDONCA, 200
 CPF-- 00.343.941/0032-24

Data: 04/08/2021
 Período: 01/07/2021 à 31/07/2021

Chapa	Nome do Funcionário		Cargo					Quantidade de Horas							
	Carteira de Trabalho	Função						Exec	Ad.Not	Atraso	Falta	Abono			
Data	Ent1	Sai1	Ent2	Sai2	Ent3	Sai3	Ent4	Sai4	Ent5	Sai5					
00181008															
549025 - 034															
01/07/2021	QUI	18:51	+07:05									08:00			
02/07/2021	SEX														
03/07/2021	SAB														
04/07/2021	DOM	18:47	+07:06									00:19	08:00		
05/07/2021	SEG														
06/07/2021	TER														
07/07/2021	QUA	18:57	+06:57									08:00			
08/07/2021	QUI														
09/07/2021	SEX														
10/07/2021	SAB	18:58	+07:49									00:49	08:00		
11/07/2021	DOM														
12/07/2021	SEG														
13/07/2021	TER	19:01	+07:00									08:00			
14/07/2021	QUA														
15/07/2021	QUI														
16/07/2021	SEX	18:27	+07:26									00:59	08:00		
17/07/2021	SAB														
18/07/2021	DOM														
19/07/2021	SEG	19:00	+07:03									08:00			
20/07/2021	TER														
21/07/2021	QUA														
22/07/2021	QUI	18:58	+06:27									08:00	00:33		
23/07/2021	SEX														
24/07/2021	SAB														
25/07/2021	DOM	18:49	+06:33									08:00	00:16		
26/07/2021	SEG														
27/07/2021	TER														
28/07/2021	QUA	18:55	+06:34									08:00	00:26		
29/07/2021	QUI														
30/07/2021	SEX														
31/07/2021	SAB														12:00

Saldo de Horas Anterior: 003:12 (A COMPENSAR) Saldo do Período (01/07/2021 à 31/07/2021) : 000:52 (A COMPENSAR) Saldo de Horas Atual: 004:04 (A COMPENSAR)

Eventos do Movimento do período de 01/07/2021 à 31/07/2021

0155	ADICIONAL NOTURNO 20%	080:00
0182	FALTAS (EM HORAS)	012:00

Observação

Data : ___/___/___ Data : ___/___/___
 Funcionário Chefia Imediata



Relatório de Acompanhamento Mensal do termo de colaboração 001/2020
Hospital Municipal Oceânico de Niterói



Cartão de Ponto
 VIVA RIO
 Emissão: Julho/2021

Página 10 de 222

Seção: N.32.6 - HOSPITAL MUNICIPAL OCEANICO DE NITEROI
 010.13
 001598

SUSSEKIND MENDONCA, 200
 CPF-- 00.343.941/0032-24

Data: 04/08/2021
 Período: 01/07/2021 à 31/07/2021

Chapa	Nome do Funcionário		Cargo					Quantidade de Horas							
	Carteira de Trabalho	Função						Exec	Ad.Not	Atraso	Falta	Abono			
Data	Ent1	Sai1	Ent2	Sai2	Ent3	Sai3	Ent4	Sai4	Ent5	Sai5					
N3226335 32212 - 169			MILENA MAIA DE OLIVEIRA												
			Tecnico de Enfermagem												
01/07/2021	QUI														
02/07/2021	SEX														
03/07/2021	SAB	Troca de Escala													12:00
04/07/2021	DOM														
05/07/2021	SEG														
06/07/2021	TER	06:59 +06:32									08:00				
07/07/2021	QUA														
08/07/2021	QUI														
09/07/2021	SEX	Troca de Escala													12:00
10/07/2021	SAB														
11/07/2021	DOM														
12/07/2021	SEG	07:13 +06:29									08:00				
13/07/2021	TER														
14/07/2021	QUA														
15/07/2021	QUI	Troca de Escala													12:00
16/07/2021	SEX														
17/07/2021	SAB														
18/07/2021	DOM	07:04 +06:29									08:00				
19/07/2021	SEG														
20/07/2021	TER														
21/07/2021	QUA	Troca de Escala													12:00
22/07/2021	QUI														
23/07/2021	SEX														
24/07/2021	SAB	07:00 +06:25									08:00				
25/07/2021	DOM														
26/07/2021	SEG														
27/07/2021	TER	Troca de Escala													12:00
28/07/2021	QUA														
29/07/2021	QUI														
30/07/2021	SEX	06:57 +06:24									08:00				
31/07/2021	SAB														

Saldo de Horas Anterior: 000:19 (A COMPENSAR) Saldo do Período (01/07/2021 à 31/07/2021) : 000:00 (A COMPENSAR) Saldo de Horas Atual: 000:19 (A COMPENSAR)

Eventos do Movimento do período de 01/07/2021 à 31/07/2021
 0155 ADICIONAL NOTURNO 20% 040:00

Observação

Data : ___/___/___ Data : ___/___/___
 Funcionário Chefia Imediata



Relatório de Acompanhamento Mensal do termo de colaboração 001/2020
Hospital Municipal Oceânico de Niterói



Cartão de Ponto
 VIVA RIO
 Emissão: Julho/2021

Página 11 de 222

Seção: N.32.6 - HOSPITAL MUNICIPAL OCEANICO DE NITEROI
 010.13
 001598

SUSSEKIND MENDONCA, 200
 CPF-- 00.343.941/0032-24

Data: 04/08/2021
 Período: 01/07/2021 à 31/07/2021

Chapa	Nome do Funcionário		Cargo					Quantidade de Horas									
	Carteira de Trabalho	Função	Ent1	Sai1	Ent2	Sai2	Ent3	Sai3	Ent4	Sai4	Ent5	Sai5	Exec	Ad.Not	Atraso	Falta	Abono
N3226106		MILLENA LIMA OLIVEIRA															
-		Auxiliar de Farmacia															
01/07/2021	QUI	06:54 19:15															
02/07/2021	SEX																
03/07/2021	SAB	06:40 18:55										00:20					
04/07/2021	DOM																
05/07/2021	SEG	06:59 19:02															
06/07/2021	TER																
07/07/2021	QUA	07:08 19:15															
08/07/2021	QUI																
09/07/2021	SEX	06:42 18:59										00:07					
10/07/2021	SAB																
11/07/2021	DOM	07:52 18:54											00:58				
12/07/2021	SEG																
13/07/2021	TER	07:14 19:05															
14/07/2021	QUA																
15/07/2021	QUI	07:15 19:51										00:51					
16/07/2021	SEX	06:58 18:56															
17/07/2021	SAB	06:45 18:56															
18/07/2021	DOM	07:17 18:50															
19/07/2021	SEG	Troca de Escala															12:00
20/07/2021	TER																
21/07/2021	QUA	06:57 19:05															
22/07/2021	QUI																
23/07/2021	SEX	Troca de Escala															12:00
24/07/2021	SAB																
25/07/2021	DOM	Troca de Escala															12:00
26/07/2021	SEG																
27/07/2021	TER	07:04 19:17										00:17					
28/07/2021	QUA																
29/07/2021	QUI	06:36 18:19											00:17				
30/07/2021	SEX																
31/07/2021	SAB	07:10 19:00															
Saldo de Horas Anterior:			Saldo do Período (01/07/2021 à 31/07/2021) :									Saldo de Horas Atual:					
000:33 (A COMPENSAR)			000:20 (A COMPENSAR)									000:53 (A COMPENSAR)					

Observação

Data : ___/___/___ Data : ___/___/___
 Funcionário Chefia Imediata



Relatório de Acompanhamento Mensal do termo de colaboração 001/2020
Hospital Municipal Oceânico de Niterói



Cartão de Ponto
 VIVA RIO
 Emissão: Julho/2021

Página 12 de 222

Seção: N.32.6 - HOSPITAL MUNICIPAL OCEANICO DE NITEROI
 010.13
 001598

SUSSEKIND MENDONCA, 200
 CEPJ-- 00.343.941/0032-24

Data: 04/08/2021
 Período: 01/07/2021 à 31/07/2021

Chapa	Nome do Funcionário		Cargo					Quantidade de Horas									
	Carteira de Trabalho	Função	Ent1	Sai1	Ent2	Sai2	Ent3	Sai3	Ent4	Sai4	Ent5	Sai5	Exec	Ad.Not	Atraso	Falta	Abono
00180313 07210 - 141		MOACIR DE SOUZA RODRIGUES Enfermeiro CCIH															
01/07/2021	QUI	Atestado Médico															09:00
02/07/2021	SEX	08:56 17:28												00:32			
03/07/2021	SAB																
04/07/2021	DOM																
05/07/2021	SEG	08:27 18:10										00:33					
06/07/2021	TER	08:37 19:19										01:00					
07/07/2021	QUA	08:29 17:29															
08/07/2021	QUI	08:25 19:14										01:00					
09/07/2021	SEX	08:32 14:35												02:57			
10/07/2021	SAB																
11/07/2021	DOM																
12/07/2021	SEG	08:40 17:13												00:27			
13/07/2021	TER	08:46 17:07												00:39			
14/07/2021	QUA	09:00 17:16												00:44			
15/07/2021	QUI	08:55 17:04												00:56			
16/07/2021	SEX	10:18 20:16										00:58					
17/07/2021	SAB																
18/07/2021	DOM																
19/07/2021	SEG	08:47 20:25										01:00					
20/07/2021	TER	09:03 17:39												00:21			
21/07/2021	QUA	09:12 19:28										01:00					
22/07/2021	QUI	08:23 17:44										00:21					
23/07/2021	SEX	08:15 19:22										01:00					
24/07/2021	SAB																
25/07/2021	DOM																
26/07/2021	SEG	08:36 17:40															
27/07/2021	TER	08:41 19:28										01:00					
28/07/2021	QUA	08:26 17:47										00:34					
29/07/2021	QUI	08:37 18:54										01:00					
30/07/2021	SEX	08:36 17:20												00:16			
31/07/2021	SAB																

Saldo de Horas Anterior: 014:48 (A PAGAR) Saldo do Período (01/07/2021 à 31/07/2021) : 001:34 (A COMPENSAR) Saldo de Horas Atual: 013:14 (A PAGAR)

Eventos do Movimento do período de 01/07/2021 à 31/07/2021

0607 SALDO BANCO DE HORAS 001:00

Observação

Data : ___/___/___ Data : ___/___/___
 Funcionário Chefia Imediata



Relatório de Acompanhamento Mensal do termo de colaboração 001/2020
Hospital Municipal Oceânico de Niterói



Cartão de Ponto
VIVA RIO
Emissão: Julho/2021

Página 13 de 222

Seção: N.32.6 - HOSPITAL MUNICIPAL OCEANICO DE NITEROI
010.13
001598

SUSSEKIND MENDONCA, 200
CEPJ-- 00.343.941/0032-24

Data: 04/08/2021
Período: 01/07/2021 à 31/07/2021

Chapa	Nome do Funcionário		Cargo					Quantidade de Horas									
	Carteira de Trabalho	Função	Ent1	Sai1	Ent2	Sai2	Ent3	Sai3	Ent4	Sai4	Ent5	Sai5	Exec	Ad.Not	Atraso	Falta	Abono
00180496 350430 - 0040	MONALISA MARQUES TALAVEIRA	Auxiliar de Farmacia															
01/07/2021	QUI																
02/07/2021	SEX	07:08 19:18															
03/07/2021	SAB																
04/07/2021	DOM	07:05 19:14															
05/07/2021	SEG																
06/07/2021	TER	06:55 19:09															
07/07/2021	QUA																
08/07/2021	QUI	07:02 19:05															
09/07/2021	SEX																
10/07/2021	SAB	06:47 19:12															
11/07/2021	DOM																
12/07/2021	SEG	Troca de Escala															12:00
13/07/2021	TER																
14/07/2021	QUA	07:03 19:06															
15/07/2021	QUI																
16/07/2021	SEX	Troca de Escala															12:00
17/07/2021	SAB																
18/07/2021	DOM	Troca de Escala															12:00
19/07/2021	SEG																
20/07/2021	TER																12:00
21/07/2021	QUA																
22/07/2021	QUI																12:00
23/07/2021	SEX																
24/07/2021	SAB																12:00
25/07/2021	DOM																
26/07/2021	SEG																12:00
27/07/2021	TER																
28/07/2021	QUA																12:00
29/07/2021	QUI																
30/07/2021	SEX																12:00
31/07/2021	SAB																

Saldo de Horas Anterior: 002:38 (A PAGAR) Saldo do Período (01/07/2021 à 31/07/2021) : 000:00 (A COMPENSAR) Saldo de Horas Atual: 002:38 (A PAGAR)

Eventos do Movimento do período de 01/07/2021 à 31/07/2021

0182 FALTAS (EM HORAS) 072:00

Observação

Data : ___/___/___ Data : ___/___/___
Funcionário Chefia Imediata



Relatório de Acompanhamento Mensal do termo de colaboração 001/2020
Hospital Municipal Oceânico de Niterói



Cartão de Ponto
 VIVA RIO
 Emissão: Julho/2021

Página 14 de 222

Seção: N.32.6 - HOSPITAL MUNICIPAL OCEANICO DE NITEROI
 010.13
 001598

SUSSEKIND MENDONCA, 200
 CPF-- 00.343.941/0032-24

Data: 04/08/2021
 Período: 01/07/2021 à 31/07/2021

Chapa	Nome do Funcionário		Cargo					Quantidade de Horas								
	Carteira de Trabalho	Função	Sai1	Ent2	Sai2	Ent3	Sai3	Ent4	Sai4	Ent5	Sai5	Exec	Ad.Not	Atraso	Falta	Abono
00180449 99207 - 078		MONICA ANDREA LOPES BORGES CODECO PINTO Farmaceutico														
01/07/2021	QUI															
02/07/2021	SEX															
03/07/2021	SAB	06:48 16:34 Atestado Médico														02:26
04/07/2021	DOM															
05/07/2021	SEG															
06/07/2021	TER	06:53 19:15														
07/07/2021	QUA															
08/07/2021	QUI															
09/07/2021	SEX	08:42 19:10											01:32			
10/07/2021	SAB															
11/07/2021	DOM															
12/07/2021	SEG	06:49 19:12														
13/07/2021	TER															
14/07/2021	QUA	06:50 19:03														
15/07/2021	QUI	09:19 19:05 Atestado Médico														02:14
16/07/2021	SEX															
17/07/2021	SAB															
18/07/2021	DOM	06:48 19:25									00:25					
19/07/2021	SEG															
20/07/2021	TER															
21/07/2021	QUA	08:50 19:19											01:31			
22/07/2021	QUI															
23/07/2021	SEX															
24/07/2021	SAB	06:54 19:09														
25/07/2021	DOM															
26/07/2021	SEG															
27/07/2021	TER	06:59 19:25									00:25					
28/07/2021	QUA															
29/07/2021	QUI															
30/07/2021	SEX	Troca de Escala														12:00
31/07/2021	SAB															
Saldo de Horas Anterior:		Saldo do Período (01/07/2021 à 31/07/2021) :					Saldo de Horas Atual:									
000:00 (A COMPENSAR)		002:13 (A PAGAR)					002:13 (A PAGAR)									

Observação

Data : ___/___/___ Data : ___/___/___
 Funcionário Chefia Imediata



Relatório de Acompanhamento Mensal do termo de colaboração 001/2020
Hospital Municipal Oceânico de Niterói



Cartão de Ponto
 VIVA RIO
 Emissão: Julho/2021

Página 15 de 222

Seção: N.32.6 - HOSPITAL MUNICIPAL OCEANICO DE NITEROI
 010.13
 001598

SUSSEKIND MENDONCA, 200
 CPF-- 00.343.941/0032-24

Data: 04/08/2021
 Período: 01/07/2021 à 31/07/2021

Chapa	Nome do Funcionário		Cargo					Quantidade de Horas					
	Carteira de Trabalho	Função	Ent1	Ent2	Ent3	Ent4	Ent5	Sai5	Exec	Ad.Not	Atraso	Falta	Abono
00180450 20195 - 052RJ	MONICA CARDOSO DE MELLO	Assistente Administrativo											
01/07/2021	QUI 08:04	17:04											
02/07/2021	SEX 07:56	17:01											
03/07/2021	SAB												
04/07/2021	DOM												
05/07/2021	SEG 07:41	17:13							00:32				
06/07/2021	TER 07:57	17:03											
07/07/2021	QUA 07:59	17:32							00:32				
08/07/2021	QUI 08:08	17:15											
09/07/2021	SEX 07:52	17:07											
10/07/2021	SAB												
11/07/2021	DOM												
12/07/2021	SEG 08:00	17:07											
13/07/2021	TER 08:14	17:08											
14/07/2021	QUA 08:09	17:06											
15/07/2021	QUI 07:57	17:10											
16/07/2021	SEX 08:00	15:00									02:00		
17/07/2021	SAB												
18/07/2021	DOM												
19/07/2021	SEG 07:56	17:05											
20/07/2021	TER 08:04	17:03											
21/07/2021	QUA 07:59	17:09											
22/07/2021	QUI 07:51	17:04											
23/07/2021	SEX 08:03	17:07											
24/07/2021	SAB												
25/07/2021	DOM												
26/07/2021	SEG 08:07	17:05											
27/07/2021	TER 08:00	17:04											
28/07/2021	QUA 07:55	17:05											
29/07/2021	QUI 07:55	17:05											
30/07/2021	SEX 07:56	17:05											
31/07/2021	SAB												

Saldo de Horas Anterior:
 002:07 (A COMPENSAR)

Saldo do Período (01/07/2021 à 31/07/2021) :
 000:56 (A PAGAR)

Saldo de Horas Atual:
 001:11 (A COMPENSAR)

Observação

Data : ___/___/___

Funcionário

Data : ___/___/___

Chefia Imediata



Relatório de Acompanhamento Mensal do termo de colaboração 001/2020
Hospital Municipal Oceânico de Niterói



Cartão de Ponto
 VIVA RIO
 Emissão: Julho/2021

Página 16 de 222

Seção: N.32.6 - HOSPITAL MUNICIPAL OCEANICO DE NITEROI
 010.13
 001598

SUSSEKIND MENDONCA, 200
 CEPJ-- 00.343.941/0032-24

Data: 04/08/2021
 Período: 01/07/2021 à 31/07/2021

Chapa	Nome do Funcionário		Cargo	Quantidade de Horas												
	Carteira de Trabalho	Função		Exec	Ad.Not	Atraso	Falta	Abono								
Data	Ent1	Sai1	Ent2	Sai2	Ent3	Sai3	Ent4	Sai4	Ent5	Sai5						
	00180510	MONICA CARDOSO PORTO NUNES														
17647 - 083		Psicologo														
01/07/2021	QUI	07:10	19:18								00:18					
02/07/2021	SEX															
03/07/2021	SAB															
04/07/2021	DOM															
05/07/2021	SEG															
06/07/2021	TER	07:07	19:00													
07/07/2021	QUA															
08/07/2021	QUI	Atestado Médico													12:00	
09/07/2021	SEX															
10/07/2021	SAB															
11/07/2021	DOM	Atestado Médico													12:00	
12/07/2021	SEG															
13/07/2021	TER	06:59	19:01													
14/07/2021	QUA															
15/07/2021	QUI	07:10	18:34										00:26			
16/07/2021	SEX															
17/07/2021	SAB															
18/07/2021	DOM	07:07	19:00													
19/07/2021	SEG															
20/07/2021	TER	07:10	19:04													
21/07/2021	QUA															
22/07/2021	QUI	07:20	19:01										00:20			
23/07/2021	SEX															
24/07/2021	SAB															
25/07/2021	DOM	Troca de Escala													12:00	
26/07/2021	SEG															
27/07/2021	TER	07:06	19:08													
28/07/2021	QUA															
29/07/2021	QUI	07:20	19:05										00:20			
30/07/2021	SEX															
31/07/2021	SAB															

Saldo de Horas Anterior: 001:58 (A PAGAR) Saldo do Período (01/07/2021 à 31/07/2021) : 000:48 (A PAGAR) Saldo de Horas Atual: 002:46 (A PAGAR)

Observação

Data : ___/___/___ Data : ___/___/___
 Funcionário Chefia Imediata



Relatório de Acompanhamento Mensal do termo de colaboração 001/2020
Hospital Municipal Oceânico de Niterói



Cartão de Ponto
VIVA RIO
Emissão: Julho/2021

Página 17 de 222

Seção: N.32.6 - HOSPITAL MUNICIPAL OCEANICO DE NITEROI
010.13
001598

SUSSEKIND MENDONCA, 200
CPF-- 00.343.941/0032-24

Data: 04/08/2021
Período: 01/07/2021 à 31/07/2021

Chapa	Nome do Funcionário		Cargo	Quantidade de Horas						
	Carteira de Trabalho	Função		Exec	Ad.Not	Atraso	Falta	Abono		
Data	Ent1	Sai1	Ent2	Sai2	Ent3	Sai3	Ent4	Sai4	Ent5	Sai5
N3226338 69092 - 112			MONICA EVANGELISTA AUGUSTO Enfermeiro							
01/07/2021	QUI	18:10	+06:47				00:50	08:00		
02/07/2021	SEX									
03/07/2021	SAB									
04/07/2021	DOM	06:59	+06:30				01:00	08:00		
05/07/2021	SEG									
06/07/2021	TER									
07/07/2021	QUA	Troca de Escala								12:00
08/07/2021	QUI									
09/07/2021	SEX									
10/07/2021	SAB	06:46	+07:15				01:00	08:00		
11/07/2021	DOM									
12/07/2021	SEG									
13/07/2021	TER	Troca de Escala								12:00
14/07/2021	QUA									
15/07/2021	QUI									
16/07/2021	SEX									12:00
17/07/2021	SAB									
18/07/2021	DOM									
19/07/2021	SEG									12:00
20/07/2021	TER									
21/07/2021	QUA									
22/07/2021	QUI	07:11	+06:50				01:00	08:00		
23/07/2021	SEX									
24/07/2021	SAB									
25/07/2021	DOM	06:57	+06:44				01:00	08:00		
26/07/2021	SEG									
27/07/2021	TER									
28/07/2021	QUA	06:44	+06:37				01:00	08:00		
29/07/2021	QUI									
30/07/2021	SEX									
31/07/2021	SAB									12:00

Saldo de Horas Anterior: 001:28 (A COMPENSAR) Saldo do Período (01/07/2021 à 31/07/2021) : 005:50 (A COMPENSAR) Saldo de Horas Atual: 007:18 (A COMPENSAR)

Eventos do Movimento do período de 01/07/2021 à 31/07/2021

0155	ADICIONAL NOTURNO 20%	048:00
0182	FALTAS (EM HORAS)	036:00

Observação

Data : ___/___/___ Data : ___/___/___
Funcionário Chefia Imediata



Relatório de Acompanhamento Mensal do termo de colaboração 001/2020
Hospital Municipal Oceânico de Niterói



Cartão de Ponto
 VIVA RIO
 Emissão: Julho/2021

Página 18 de 222

Seção: N.32.6 - HOSPITAL MUNICIPAL OCEANICO DE NITEROI
 010.13
 001598

SUSSEKIND MENDONCA, 200
 CEPJ-- 00.343.941/0032-24

Data: 04/08/2021
 Período: 01/07/2021 à 31/07/2021

Chapa	Nome do Funcionário		Cargo					Quantidade de Horas					
	Carteira de Trabalho	Função	Ent1	Ent2	Ent3	Ent4	Ent5	Sai5	Exec	Ad.Not	Atraso	Falta	Abono
N3226165 95330 - 118	MONICA MARGARETH COSTA DA SILVA RODRIGUES	Tecnico de Enfermagem											
01/07/2021	QUI											12:00	
02/07/2021	SEX												
03/07/2021	SAB												
04/07/2021	DOM	07:50 19:20								00:30			
05/07/2021	SEG												
06/07/2021	TER												
07/07/2021	QUA	07:02 18:08								00:52			
08/07/2021	QUI												
09/07/2021	SEX												
10/07/2021	SAB	07:19 18:44								00:35			
11/07/2021	DOM												
12/07/2021	SEG												
13/07/2021	TER	Troca de Escala											12:00
14/07/2021	QUA												
15/07/2021	QUI												
16/07/2021	SEX	07:57 19:08								00:49			
17/07/2021	SAB												
18/07/2021	DOM												
19/07/2021	SEG	07:02 18:22								00:38			
20/07/2021	TER												
21/07/2021	QUA												
22/07/2021	QUI	07:50 +06:26							08:00				
23/07/2021	SEX												
24/07/2021	SAB												
25/07/2021	DOM	07:15 18:42								00:18			
26/07/2021	SEG												
27/07/2021	TER												
28/07/2021	QUA	06:51 19:14											
29/07/2021	QUI												
30/07/2021	SEX												
31/07/2021	SAB	06:59 18:33								00:27			

Saldo de Horas Anterior: 010:55 (A PAGAR) Saldo do Período (01/07/2021 à 31/07/2021) : 004:09 (A PAGAR) Saldo de Horas Atual: 015:04 (A PAGAR)

Eventos do Movimento do período de 01/07/2021 à 31/07/2021

0155	ADICIONAL NOTURNO 20%	008:00
0182	FALTAS (EM HORAS)	012:00

Observação

Data : ___/___/___ Data : ___/___/___
 Funcionário Chefia Imediata



Relatório de Acompanhamento Mensal do termo de colaboração 001/2020
Hospital Municipal Oceânico de Niterói



Cartão de Ponto
VIVA RIO
Emissão: Julho/2021

Página 19 de 222

Seção: N.32.6 - HOSPITAL MUNICIPAL OCEANICO DE NITEROI
010.13
001598

SUSSEKIND MENDONCA, 200
CEPJ-- 00.343.941/0032-24

Data: 04/08/2021
Período: 01/07/2021 à 31/07/2021

Chapa	Nome do Funcionário		Cargo					Quantidade de Horas					
	Carteira de Trabalho	Função	Ent1	Ent2	Ent3	Ent4	Ent5	Sai5	Exec	Ad.Not	Atraso	Falta	Abono
00180453 35627 - 147	MONICA REGINA PIMENTEL SIQUEIRA	Farmacêutico											
01/07/2021	QUI												
02/07/2021	SEX												
03/07/2021	SAB Troca de Escala												12:00
04/07/2021	DOM												
05/07/2021	SEG												
06/07/2021	TER Troca de Escala												12:00
07/07/2021	QUA												
08/07/2021	QUI 19:09 +07:39								08:00				
09/07/2021	SEX Troca de Escala												12:00
10/07/2021	SAB												
11/07/2021	DOM												
12/07/2021	SEG 19:05 +07:42								00:42	08:00			
13/07/2021	TER												
14/07/2021	QUA 07:29 19:19												
15/07/2021	QUI 19:44 +07:17								08:00	00:27			
16/07/2021	SEX												
17/07/2021	SAB												
18/07/2021	DOM 19:17 +06:59								08:00	00:18			
19/07/2021	SEG												
20/07/2021	TER 07:14 18:34												
21/07/2021	QUA 19:27 +07:19								08:00				
22/07/2021	QUI												
23/07/2021	SEX												
24/07/2021	SAB Troca de Escala												12:00
25/07/2021	DOM 07:46 18:47												
26/07/2021	SEG												
27/07/2021	TER 19:03 +07:26								08:00				
28/07/2021	QUA												
29/07/2021	QUI												
30/07/2021	SEX 18:53 +06:59								08:00				
31/07/2021	SAB												

Saldo de Horas Anterior: 000:00 (A COMPENSAR) Saldo do Período (01/07/2021 à 31/07/2021) : 000:03 (A PAGAR) Saldo de Horas Atual: 000:03 (A PAGAR)

Eventos do Movimento do período de 01/07/2021 à 31/07/2021

0155 ADICIONAL NOTURNO 20% 056:00

Observação

Data : ___/___/___ Data : ___/___/___
Funcionário Chefia Imediata



Relatório de Acompanhamento Mensal do termo de colaboração 001/2020
Hospital Municipal Oceânico de Niterói



Cartão de Ponto
 VIVA RIO
 Emissão: Julho/2021

Página 20 de 222

Seção: N.32.6 - HOSPITAL MUNICIPAL OCEANICO DE NITEROI
 010.13
 001598

SUSSEKIND MENDONCA, 200
 CPF-- 00.343.941/0032-24

Data: 04/08/2021
 Período: 01/07/2021 à 31/07/2021

Chapa	Nome do Funcionário					Cargo	Quantidade de Horas								
	Carteira de Trabalho	Função					Exec	Ad.Not	Atraso	Falta	Abono				
Data	Ent1	Sai1	Ent2	Sai2	Ent3	Sai3	Ent4	Sai4	Ent5	Sai5					
N3226277															
1936147 - 0020															
01/07/2021	QUI	07:00	19:28												
02/07/2021	SEX														
03/07/2021	SAB	06:54	19:10												
04/07/2021	DOM														
05/07/2021	SEG	06:57	19:20								00:20				
06/07/2021	TER														
07/07/2021	QUA	06:52	19:32												
08/07/2021	QUI														
09/07/2021	SEX	06:56	19:10												
10/07/2021	SAB														
11/07/2021	DOM	06:51	19:14												
12/07/2021	SEG														
13/07/2021	TER	06:49	19:32								00:32				
14/07/2021	QUA														
15/07/2021	QUI	07:13	19:16								00:05				
16/07/2021	SEX														
17/07/2021	SAB	Troca de Escala													12:00
18/07/2021	DOM														
19/07/2021	SEG	06:59	19:05												
20/07/2021	TER														
21/07/2021	QUA	06:51	19:14												
22/07/2021	QUI														
23/07/2021	SEX	06:50	19:16												
24/07/2021	SAB	06:50	19:03												
25/07/2021	DOM	06:51	19:03												
26/07/2021	SEG														
27/07/2021	TER	06:50	19:22								00:22				
28/07/2021	QUA														
29/07/2021	QUI	06:52	19:13												
30/07/2021	SEX														
31/07/2021	SAB	06:51	19:04												

Saldo de Horas Anterior:
 000:56 (A PAGAR)

Saldo do Período (01/07/2021 à 31/07/2021) :
 001:19 (A COMPENSAR)

Saldo de Horas Atual:
 000:23 (A COMPENSAR)

Observação

Data : ___/___/___

Funcionário

Data : ___/___/___

Chefia Imediata



Relatório de Acompanhamento Mensal do termo de colaboração 001/2020
Hospital Municipal Oceânico de Niterói



Cartão de Ponto
 VIVA RIO
 Emissão: Julho/2021

Página 21 de 222

Seção: N.32.6 - HOSPITAL MUNICIPAL OCEANICO DE NITEROI
 010.13
 001598

SUSSEKIND MENDONCA, 200
 CPF-- 00.343.941/0032-24

Data: 04/08/2021
 Período: 01/07/2021 à 31/07/2021

Chapa	Nome do Funcionário		Cargo					Quantidade de Horas								
	Carteira de Trabalho	Função						Exec	Ad.Not	Atraso	Falta	Abono				
Data	Ent1	Sai1	Ent2	Sai2	Ent3	Sai3	Ent4	Sai4	Ent5	Sai5						
N3226147 4205489 - 0050			MONIQUE SANTOS DE LIMA				Tecnico de Enfermagem									
01/07/2021	QUI		Licença Remun.													
02/07/2021	SEX		Licença Remun.													
03/07/2021	SAB		Licença Remun.													
04/07/2021	DOM		Licença Remun.													
05/07/2021	SEG		Licença Remun.													
06/07/2021	TER		Licença Remun.													
07/07/2021	QUA		Licença Remun.													
08/07/2021	QUI		Licença Remun.													
09/07/2021	SEX		Licença Remun.													
10/07/2021	SAB		Licença Remun.													
11/07/2021	DOM		Licença Remun.													
12/07/2021	SEG		Licença Remun.													
13/07/2021	TER		Licença Mater.													
14/07/2021	QUA		Licença Mater.													
15/07/2021	QUI		Licença Mater.													
16/07/2021	SEX		Licença Mater.													
17/07/2021	SAB		Licença Mater.													
18/07/2021	DOM		Licença Mater.													
19/07/2021	SEG		Licença Mater.													
20/07/2021	TER		Licença Mater.													
21/07/2021	QUA		Licença Mater.													
22/07/2021	QUI		Licença Mater.													
23/07/2021	SEX		Licença Mater.													
24/07/2021	SAB		Licença Mater.													
25/07/2021	DOM		Licença Mater.													
26/07/2021	SEG		Licença Mater.													
27/07/2021	TER		Licença Mater.													
28/07/2021	QUA		Licença Mater.													
29/07/2021	QUI		Licença Mater.													
30/07/2021	SEX		Licença Mater.													
31/07/2021	SAB		Licença Mater.													
Saldo de Horas Anterior:		Saldo do Período (01/07/2021 à 31/07/2021) :					Saldo de Horas Atual:									
000:00 (A COMPENSAR)		000:00 (A COMPENSAR)					000:00 (A COMPENSAR)									

Observação

Data : ___/___/___ Data : ___/___/___
 Funcionário Chefia Imediata



Relatório de Acompanhamento Mensal do termo de colaboração 001/2020
Hospital Municipal Oceânico de Niterói



Cartão de Ponto
 VIVA RIO
 Emissão: Julho/2021

Página 22 de 222

Seção: N.32.6 - HOSPITAL MUNICIPAL OCEANICO DE NITEROI
 010.13
 001598

SUSSEKIND MENDONCA, 200
 CEPJ-- 00.343.941/0032-24

Data: 04/08/2021
 Período: 01/07/2021 à 31/07/2021

Chapa	Nome do Funcionário		Cargo					Quantidade de Horas							
	Carteira de Trabalho	Função	Função	Função	Função	Função	Exec	Ad.Not	Atraso	Falta	Abono				
Data	Ent1	Sai1	Ent2	Sai2	Ent3	Sai3	Ent4	Sai4	Ent5	Sai5	Exec	Ad.Not	Atraso	Falta	Abono
00180664			MORGANA GONCALVES VIEIRA ALMEIDA												
70569 - 163			Enfermeiro												
01/07/2021	QUI														
02/07/2021	SEX	18:46	+07:16								00:30	08:00			
03/07/2021	SAB														
04/07/2021	DOM														
05/07/2021	SEG	18:37	+07:23								00:46	08:00			
06/07/2021	TER														
07/07/2021	QUA														
08/07/2021	QUI	18:59	+07:18								00:18	08:00			
09/07/2021	SEX														
10/07/2021	SAB														
11/07/2021	DOM		Troca de Escala												12:00
12/07/2021	SEG														
13/07/2021	TER														
14/07/2021	QUA	18:54	+06:59									08:00			
15/07/2021	QUI														
16/07/2021	SEX														
17/07/2021	SAB	20:31	+06:36									08:00	01:55		
18/07/2021	DOM														
19/07/2021	SEG														
20/07/2021	TER	18:56	+06:47									08:00			
21/07/2021	QUA														
22/07/2021	QUI														
23/07/2021	SEX	18:54	+07:31								00:31	08:00			
24/07/2021	SAB														
25/07/2021	DOM														
26/07/2021	SEG	18:41	+07:12									08:00			
27/07/2021	TER														
28/07/2021	QUA														
29/07/2021	QUI	18:28	+07:16									08:00			
30/07/2021	SEX														
31/07/2021	SAB														

Saldo de Horas Anterior: 005:56 (A COMPENSAR) Saldo do Período (01/07/2021 à 31/07/2021) : 001:29 (A COMPENSAR) Saldo de Horas Atual: 007:25 (A COMPENSAR)

Eventos do Movimento do período de 01/07/2021 à 31/07/2021
 0155 ADICIONAL NOTURNO 20% 072:00

Observação

Data : ___/___/___ Data : ___/___/___
Funcionário **Chefia Imediata**



Relatório de Acompanhamento Mensal do termo de colaboração 001/2020
Hospital Municipal Oceânico de Niterói



Cartão de Ponto
 VIVA RIO
 Emissão: Julho/2021

Página 23 de 222

Seção: N.32.6 - HOSPITAL MUNICIPAL OCEANICO DE NITEROI
 010.13
 001598

SUSSEKIND MENDONCA, 200
 CEPJ-- 00.343.941/0032-24

Data: 04/08/2021
 Período: 01/07/2021 à 31/07/2021

Chapa	Nome do Funcionário		Cargo	Quantidade de Horas						
	Carteira de Trabalho	Função		Exec	Ad.Not	Atraso	Falta	Abono		
Data	Ent1	Sai1	Ent2	Sai2	Ent3	Sai3	Ent4	Sai4	Ent5	Sai5
N3226255			MORGANA TEIXEIRA VIEIRA							
88058 - 164			Tecnico de Enfermagem							
01/07/2021	QUI	06:35	19:21						00:46	
02/07/2021	SEX									
03/07/2021	SAB									
04/07/2021	DOM	07:33	19:20							
05/07/2021	SEG									
06/07/2021	TER									
07/07/2021	QUA	07:11	19:21						00:21	
08/07/2021	QUI									
09/07/2021	SEX									
10/07/2021	SAB	Troca de Escala								12:00
11/07/2021	DOM									
12/07/2021	SEG									
13/07/2021	TER	08:12	19:11							
14/07/2021	QUA									
15/07/2021	QUI									
16/07/2021	SEX	07:02	19:05							
17/07/2021	SAB									
18/07/2021	DOM									
19/07/2021	SEG	07:18	+07:13						08:00	
20/07/2021	TER									
21/07/2021	QUA									
22/07/2021	QUI	07:09	18:34							00:26
23/07/2021	SEX									
24/07/2021	SAB									
25/07/2021	DOM	07:28	+07:39						08:00	
26/07/2021	SEG									
27/07/2021	TER									
28/07/2021	QUA	07:00	19:13							
29/07/2021	QUI									
30/07/2021	SEX									
31/07/2021	SAB									12:00

Saldo de Horas Anterior: 001:45 (A PAGAR) Saldo do Período (01/07/2021 à 31/07/2021) : 000:20 (A PAGAR) Saldo de Horas Atual: 002:05 (A PAGAR)

Eventos do Movimento do período de 01/07/2021 à 31/07/2021

0155	ADICIONAL NOTURNO 20%	016:00
0182	FALTAS (EM HORAS)	012:00

Observação

Data : ___/___/___ Data : ___/___/___
 Funcionário Chefia Imediata



Relatório de Acompanhamento Mensal do termo de colaboração 001/2020
Hospital Municipal Oceânico de Niterói



Cartão de Ponto
 VIVA RIO
 Emissão: Julho/2021

Página 24 de 222

Seção: N.32.6 - HOSPITAL MUNICIPAL OCEANICO DE NITEROI
 010.13
 001598

SUSSEKIND MENDONCA, 200
 CPF-- 00.343.941/0032-24

Data: 04/08/2021
 Período: 01/07/2021 à 31/07/2021

Chapa	Nome do Funcionário		Cargo					Quantidade de Horas									
	Carteira de Trabalho	Função	Ent1	Sai1	Ent2	Sai2	Ent3	Sai3	Ent4	Sai4	Ent5	Sai5	Exec	Ad.Not	Atraso	Falta	Abono
00181009 20542 - 143		MUNIQUE CORREIA PEREIRA Tecnico de Enfermagem															
01/07/2021	QUI	Licença Mater.															
02/07/2021	SEX	Licença Mater.															
03/07/2021	SAB	Licença Mater.															
04/07/2021	DOM	Licença Mater.															
05/07/2021	SEG	Licença Mater.															
06/07/2021	TER	Licença Mater.															
07/07/2021	QUA	Licença Mater.															
08/07/2021	QUI	Licença Mater.															
09/07/2021	SEX	Licença Mater.															
10/07/2021	SAB	Licença Mater.															
11/07/2021	DOM	Licença Mater.															
12/07/2021	SEG	Licença Mater.															
13/07/2021	TER	Licença Mater.															
14/07/2021	QUA	Licença Mater.															
15/07/2021	QUI	Licença Mater.															
16/07/2021	SEX	Licença Mater.															
17/07/2021	SAB	Licença Mater.															
18/07/2021	DOM	Licença Mater.															
19/07/2021	SEG	Licença Mater.															
20/07/2021	TER	Licença Mater.															
21/07/2021	QUA	Licença Mater.															
22/07/2021	QUI	Licença Mater.															
23/07/2021	SEX	Licença Mater.															
24/07/2021	SAB	Licença Mater.															
25/07/2021	DOM	Licença Mater.															
26/07/2021	SEG	Licença Mater.															
27/07/2021	TER	Licença Mater.															
28/07/2021	QUA	Licença Mater.															
29/07/2021	QUI	Licença Mater.															
30/07/2021	SEX	Licença Mater.															
31/07/2021	SAB	Licença Mater.															
Saldo de Horas Anterior:			Saldo do Período (01/07/2021 à 31/07/2021) :					Saldo de Horas Atual:									
000:00 (A COMPENSAR)			000:00 (A COMPENSAR)					000:00 (A COMPENSAR)									

Observação

Data : ___/___/___

Funcionário

Data : ___/___/___

Chefia Imediata



Relatório de Acompanhamento Mensal do termo de colaboração 001/2020
Hospital Municipal Oceânico de Niterói



Cartão de Ponto
 VIVA RIO
 Emissão: Julho/2021

Página 25 de 222

Seção: N.32.6 - HOSPITAL MUNICIPAL OCEANICO DE NITEROI
 010.13
 001598

SUSSEKIND MENDONCA, 200
 CPF-- 00.343.941/0032-24

Data: 04/08/2021
 Período: 01/07/2021 à 31/07/2021

Chapa	Nome do Funcionário		Cargo					Quantidade de Horas					
	Carteira de Trabalho	Função	Ent1	Ent2	Ent3	Ent4	Ent5	Sai5	Exec	Ad.Not	Atraso	Falta	Abono
N3226507 5403531 - 0050	MYRIAN RODRIGUES FANELI Copeiro							Operacional					
01/07/2021	QUI												
02/07/2021	SEX 06:41 19:02												
03/07/2021	SAB												
04/07/2021	DOM 06:59 19:03												
05/07/2021	SEG												
06/07/2021	TER 06:49 19:05												
07/07/2021	QUA												
08/07/2021	QUI 06:41 19:06												
09/07/2021	SEX												
10/07/2021	SAB 06:44 19:05												
11/07/2021	DOM												
12/07/2021	SEG 06:48 19:03												
13/07/2021	TER												
14/07/2021	QUA 06:50 14:45										04:05		
15/07/2021	QUI												
16/07/2021	SEX 06:36 19:02								00:26				
17/07/2021	SAB												
18/07/2021	DOM 06:53 19:02												
19/07/2021	SEG												
20/07/2021	TER 06:48 19:01												
21/07/2021	QUA												
22/07/2021	QUI 06:40 19:03								00:23				
23/07/2021	SEX												
24/07/2021	SAB 06:47 19:03								00:16				
25/07/2021	DOM												
26/07/2021	SEG 07:07 19:05												
27/07/2021	TER												
28/07/2021	QUA 09:47 19:04										02:56		
29/07/2021	QUI												
30/07/2021	SEX 06:40 19:02								00:22				
31/07/2021	SAB												

Saldo de Horas Anterior: 004:42 (A COMPENSAR) Saldo do Período (01/07/2021 à 31/07/2021) : 005:34 (A PAGAR) Saldo de Horas Atual: 000:52 (A PAGAR)

Observação

Data : ___/___/___ Data : ___/___/___
 Funcionário Chefia Imediata



Relatório de Acompanhamento Mensal do termo de colaboração 001/2020
Hospital Municipal Oceânico de Niterói



Cartão de Ponto
 VIVA RIO
 Emissão: Julho/2021

Página 26 de 222

Seção: N.32.6 - HOSPITAL MUNICIPAL OCEANICO DE NITEROI
 010.13
 001598

SUSSEKIND MENDONCA, 200
 CPF-- 00.343.941/0032-24

Data: 04/08/2021
 Período: 01/07/2021 à 31/07/2021

Chapa	Nome do Funcionário		Cargo					Quantidade de Horas									
	Carteira de Trabalho	Função	Ent1	Sai1	Ent2	Sai2	Ent3	Sai3	Ent4	Sai4	Ent5	Sai5	Exec	Ad.Not	Atraso	Falta	Abono
00180454 35204 - 120	NADIA JOSE LOPES DO NASCIMENTO	LOURENCO															
		Tecnico de Enfermagem															
01/07/2021	QUI																
02/07/2021	SEX	07:05 20:04										01:04					
03/07/2021	SAB																
04/07/2021	DOM																
05/07/2021	SEG	07:05 19:43										00:43					
06/07/2021	TER																
07/07/2021	QUA																
08/07/2021	QUI	06:53 19:44										00:44					
09/07/2021	SEX																
10/07/2021	SAB																
11/07/2021	DOM	07:20 19:28															
12/07/2021	SEG																
13/07/2021	TER																
14/07/2021	QUA	07:00 19:00															
15/07/2021	QUI																
16/07/2021	SEX																
17/07/2021	SAB	06:46 19:40										00:40					
18/07/2021	DOM																
19/07/2021	SEG																
20/07/2021	TER	06:52 19:34										00:34					
21/07/2021	QUA																
22/07/2021	QUI																
23/07/2021	SEX	06:51 19:49										00:49					
24/07/2021	SAB																
25/07/2021	DOM																
26/07/2021	SEG	07:01 19:40										00:40					
27/07/2021	TER																
28/07/2021	QUA																
29/07/2021	QUI	06:56 19:50										00:50					
30/07/2021	SEX																
31/07/2021	SAB																

Saldo de Horas Anterior: 008:43 (A COMPENSAR) Saldo do Período (01/07/2021 à 31/07/2021) : 006:04 (A COMPENSAR) Saldo de Horas Atual: 014:47 (A COMPENSAR)

Observação

Data : ___/___/___ Data : ___/___/___
 Funcionário Chefia Imediata



Relatório de Acompanhamento Mensal do termo de colaboração 001/2020
Hospital Municipal Oceânico de Niterói



Cartão de Ponto
 VIVA RIO
 Emissão: Julho/2021

Página 27 de 222

Seção: N.32.6 - HOSPITAL MUNICIPAL OCEANICO DE NITEROI
 010.13
 001598

SUSSEKIND MENDONCA, 200
 CEPJ-- 00.343.941/0032-24

Data: 04/08/2021
 Período: 01/07/2021 à 31/07/2021

Chapa	Nome do Funcionário		Cargo					Quantidade de Horas					
	Carteira de Trabalho	Função	Ent1	Ent2	Ent3	Ent4	Ent5	Sai5	Exec	Ad.Not	Atraso	Falta	Abono
N3226436 51790 - 158		NAIR CRISTINA GOMES MONTEIRO Tecnico de Enfermagem											
01/07/2021	QUI												
02/07/2021	SEX												
03/07/2021	SAB	18:42 +06:51							00:18	08:00			
04/07/2021	DOM												
05/07/2021	SEG												
06/07/2021	TER	19:32 +07:13								08:00	00:19		
07/07/2021	QUA												
08/07/2021	QUI												
09/07/2021	SEX	19:23 +07:21								08:00			
10/07/2021	SAB												
11/07/2021	DOM												
12/07/2021	SEG	19:00 +06:58								08:00			
13/07/2021	TER												
14/07/2021	QUA												
15/07/2021	QUI	18:39 +07:22								00:43	08:00		
16/07/2021	SEX												
17/07/2021	SAB												
18/07/2021	DOM	18:47 +07:25								00:38	08:00		
19/07/2021	SEG												
20/07/2021	TER												
21/07/2021	QUA	18:31 +06:42									08:00		
22/07/2021	QUI												
23/07/2021	SEX												
24/07/2021	SAB	19:22 +07:14									08:00		
25/07/2021	DOM												
26/07/2021	SEG												
27/07/2021	TER	19:01 +06:27									08:00	00:34	
28/07/2021	QUA												
29/07/2021	QUI												
30/07/2021	SEX	19:14 +07:20									00:20	08:00	
31/07/2021	SAB												

Saldo de Horas Anterior: 002:43 (A COMPENSAR) Saldo do Período (01/07/2021 à 31/07/2021) : 001:06 (A COMPENSAR) Saldo de Horas Atual: 003:49 (A COMPENSAR)

Eventos do Movimento do período de 01/07/2021 à 31/07/2021
 0155 ADICIONAL NOTURNO 20% 080:00

Observação

Data : ___/___/___ Data : ___/___/___
 Funcionário Chefia Imediata



Relatório de Acompanhamento Mensal do termo de colaboração 001/2020
Hospital Municipal Oceânico de Niterói



Cartão de Ponto
 VIVA RIO
 Emissão: Julho/2021

Página 28 de 222

Seção: N.32.6 - HOSPITAL MUNICIPAL OCEANICO DE NITEROI
 010.13
 001598

SUSSEKIND MENDONCA, 200
 CPF-- 00.343.941/0032-24

Data: 04/08/2021
 Período: 01/07/2021 à 31/07/2021

Chapa	Nome do Funcionário		Cargo					Quantidade de Horas								
	Carteira de Trabalho	Função	Sai1	Ent2	Sai2	Ent3	Sai3	Ent4	Sai4	Ent5	Sai5	Exec	Ad.Not	Atraso	Falta	Abono
N3226054 0982720 - 8748	NAIRA REIS DE SOUZA Tecnico de Enfermagem															
01/07/2021	QUI															
02/07/2021	SEX 06:57 19:31										00:31					
03/07/2021	SAB															
04/07/2021	DOM															
05/07/2021	SEG 07:03 19:16										00:16					
06/07/2021	TER															
07/07/2021	QUA															
08/07/2021	QUI 07:06 19:41										00:41					
09/07/2021	SEX															
10/07/2021	SAB															
11/07/2021	DOM 07:31 19:27															
12/07/2021	SEG															
13/07/2021	TER															
14/07/2021	QUA 07:05 19:12															
15/07/2021	QUI															
16/07/2021	SEX															
17/07/2021	SAB 07:08 18:15												00:45			
18/07/2021	DOM															
19/07/2021	SEG															
20/07/2021	TER 07:17 19:34										00:17					
21/07/2021	QUA															
22/07/2021	QUI															
23/07/2021	SEX 06:49 19:27										00:27					
24/07/2021	SAB															
25/07/2021	DOM															
26/07/2021	SEG 06:54 19:22										00:22					
27/07/2021	TER															
28/07/2021	QUA															
29/07/2021	QUI 06:59 19:12															
30/07/2021	SEX															
31/07/2021	SAB															

Saldo de Horas Anterior: 001:35 (A COMPENSAR) Saldo do Período (01/07/2021 à 31/07/2021) : 001:49 (A COMPENSAR) Saldo de Horas Atual: 003:24 (A COMPENSAR)

Observação

Data : ___/___/___ Data : ___/___/___
 Funcionário Chefia Imediata



Cartão de Ponto
VIVA RIO
Emissão: Julho/2021

Seção: N.32.6 - HOSPITAL MUNICIPAL OCEANICO DE NITEROI
010.13
001598

Página 29 de 222

SUSSEKIND MENDONCA, 200
CPF-- 00.343.941/0032-24

Data: 04/08/2021
Período: 01/07/2021 à 31/07/2021

Chapa	Nome do Funcionário		Cargo					Quantidade de Horas									
	Carteira de Trabalho	Função	Ent1	Sai1	Ent2	Sai2	Ent3	Sai3	Ent4	Sai4	Ent5	Sai5	Exec	Ad.Not	Atraso	Falta	Abono
N3226170 14809 - 144	NATALIA ALVARENGA RANGEL Tecnico de Enfermagem	Tecnico de Enfermagem															
01/07/2021	QUI	19:14 +07:10											08:00				
02/07/2021	SEX																
03/07/2021	SAB																
04/07/2021	DOM	19:20 +07:26											08:00				
05/07/2021	SEG																
06/07/2021	TER																
07/07/2021	QUA	19:42 +07:12											08:00	00:30			
08/07/2021	QUI																
09/07/2021	SEX																
10/07/2021	SAB	18:52 +07:21											00:21	08:00			
11/07/2021	DOM																
12/07/2021	SEG																
13/07/2021	TER	19:20 +07:00											08:00	00:20			
14/07/2021	QUA																
15/07/2021	QUI																
16/07/2021	SEX	19:12 +07:07											08:00				
17/07/2021	SAB																
18/07/2021	DOM																
19/07/2021	SEG	18:57 +07:17											00:17	08:00			
20/07/2021	TER																
21/07/2021	QUA																
22/07/2021	QUI	19:01 +07:23											00:23	08:00			
23/07/2021	SEX																
24/07/2021	SAB																
25/07/2021	DOM	19:08 +07:13											08:00				
26/07/2021	SEG																
27/07/2021	TER																
28/07/2021	QUA	19:34 +07:10											08:00	00:24			
29/07/2021	QUI																
30/07/2021	SEX																
31/07/2021	SAB	19:29 *											01:00	18:17			

Saldo de Horas Anterior: 001:11 (A PAGAR) Saldo do Período (01/07/2021 à 31/07/2021) : 000:47 (A COMPENSAR) Saldo de Horas Atual: 000:24 (A PAGAR)

Eventos do Movimento do período de 01/07/2021 à 31/07/2021

0155 ADICIONAL NOTURNO 20% 098:17

Observação

Data : ___/___/___ Data : ___/___/___
Funcionário Chefia Imediata



Relatório de Acompanhamento Mensal do termo de colaboração 001/2020
Hospital Municipal Oceânico de Niterói



Cartão de Ponto
VIVA RIO
Emissão: Julho/2021

Página 30 de 222

Seção: N.32.6 - HOSPITAL MUNICIPAL OCEANICO DE NITEROI
010.13
001598

SUSSEKIND MENDONCA, 200
CEPJ-- 00.343.941/0032-24

Data: 04/08/2021
Período: 01/07/2021 à 31/07/2021

Chapa	Nome do Funcionário		Cargo	Quantidade de Horas					
	Carteira de Trabalho	Função		Exec	Ad.Not	Atraso	Falta	Abono	
Data	Ent1	Sai1 Ent2 Sai2 Ent3 Sai3 Ent4 Sai4 Ent5 Sai5							
00180386 5784405 - 0040		NATALIA ALVES FREITAS Enfermeiro	Enfermeiro						
01/07/2021	QUI								
02/07/2021	SEX								
03/07/2021	SAB	19:06 +07:20		00:20	08:00				
04/07/2021	DOM								
05/07/2021	SEG								
06/07/2021	TER	19:15 +07:00			08:00				
07/07/2021	QUA								
08/07/2021	QUI								
09/07/2021	SEX	19:07 +07:02			08:00				
10/07/2021	SAB								
11/07/2021	DOM	18:35 +08:26			08:00				
12/07/2021	SEG	19:07 +06:52			08:00				
13/07/2021	TER								
14/07/2021	QUA								
15/07/2021	QUI	18:32 +07:37		01:00	08:00				
16/07/2021	SEX								
17/07/2021	SAB								
18/07/2021	DOM	18:43 +06:48		00:17	08:00				
19/07/2021	SEG								
20/07/2021	TER								
21/07/2021	QUA	19:05 +07:08			08:00				
22/07/2021	QUI								
23/07/2021	SEX								
24/07/2021	SAB	18:38 +07:18		00:40	08:00				
25/07/2021	DOM								
26/07/2021	SEG								
27/07/2021	TER	18:34 +07:00		00:26	08:00				
28/07/2021	QUA								
29/07/2021	QUI								
30/07/2021	SEX	18:32 +07:20		00:48	08:00				
31/07/2021	SAB								

Saldo de Horas Anterior: 012:29 (A COMPENSAR) Saldo do Período (01/07/2021 à 31/07/2021) : 002:31 (A COMPENSAR) Saldo de Horas Atual: 015:00 (A COMPENSAR)

Eventos do Movimento do período de 01/07/2021 à 31/07/2021

0155	ADICIONAL NOTURNO 20%	088:00
0607	SALDO BANCO DE HORAS	001:00

Observação

Data : ___/___/___ Data : ___/___/___
Funcionário
Chefia Imediata



Relatório de Acompanhamento Mensal do termo de colaboração 001/2020
Hospital Municipal Oceânico de Niterói



Cartão de Ponto
VIVA RIO
Emissão: Julho/2021

Página 31 de 222

Seção: N.32.6 - HOSPITAL MUNICIPAL OCEANICO DE NITEROI
010.13
001598

SUSSEKIND MENDONCA, 200
CEPJ-- 00.343.941/0032-24

Data: 04/08/2021
Período: 01/07/2021 à 31/07/2021

Chapa	Nome do Funcionário		Cargo	Quantidade de Horas											
	Carteira de Trabalho	Função		Exec	Ad.Not	Atraso	Falta	Abono							
Data	Ent1	Sai1	Ent2	Sai2	Ent3	Sai3	Ent4	Sai4	Ent5	Sai5					
N3226202	NATALIA DA SILVA PAES PESSANHA														
6372724 - 0040	Tecnico de Enfermagem		Tecnico de Enfermagem												
01/07/2021	QUI														
02/07/2021	SEX	19:09	+07:12								08:00				
03/07/2021	SAB														
04/07/2021	DOM														
05/07/2021	SEG	19:22	+07:23								08:00				
06/07/2021	TER														
07/07/2021	QUA														
08/07/2021	QUI												12:00		
09/07/2021	SEX														
10/07/2021	SAB														
11/07/2021	DOM												12:00		
12/07/2021	SEG														
13/07/2021	TER														
14/07/2021	QUA	18:59	+07:08								08:00				
15/07/2021	QUI														
16/07/2021	SEX														
17/07/2021	SAB												12:00		
18/07/2021	DOM														
19/07/2021	SEG														
20/07/2021	TER	18:08	+08:38								08:00				
21/07/2021	QUA														
22/07/2021	QUI														
23/07/2021	SEX	19:08	+07:24								00:24	08:00			
24/07/2021	SAB														
25/07/2021	DOM														
26/07/2021	SEG												12:00		
27/07/2021	TER														
28/07/2021	QUA														
29/07/2021	QUI												12:00		
30/07/2021	SEX														
31/07/2021	SAB														

Saldo de Horas Anterior: 001:05 (A COMPENSAR) Saldo do Período (01/07/2021 à 31/07/2021) : 000:24 (A COMPENSAR) Saldo de Horas Atual: 001:29 (A COMPENSAR)

Eventos do Movimento do período de 01/07/2021 à 31/07/2021

0155	ADICIONAL NOTURNO 20%	040:00
0182	FALTAS (EM HORAS)	060:00

Observação

Data : ___/___/___ Data : ___/___/___
Funcionário **Chefia Imediata**



Relatório de Acompanhamento Mensal do termo de colaboração 001/2020
Hospital Municipal Oceânico de Niterói



Cartão de Ponto
VIVA RIO
Emissão: Julho/2021

Página 32 de 222

Seção: N.32.6 - HOSPITAL MUNICIPAL OCEANICO DE NITEROI
010.13
001598

SUSSEKIND MENDONCA, 200
CPF-- 00.343.941/0032-24

Data: 04/08/2021
Período: 01/07/2021 à 31/07/2021

Chapa	Nome do Funcionário		Cargo					Quantidade de Horas							
	Carteira de Trabalho	Função						Exec	Ad.Not	Atraso	Falta	Abono			
Data	Ent1	Sai1	Ent2	Sai2	Ent3	Sai3	Ent4	Sai4	Ent5	Sai5					
N3226053	NATALIA MARIA SILVA CASTRO DINIZ		Tecnico de Enfermagem												
7312011 - 0050	Tecnico de Enfermagem		Tecnico de Enfermagem												
01/07/2021	QUI														
02/07/2021	SEX	07:10	18:17									100:43			
03/07/2021	SAB														
04/07/2021	DOM														
05/07/2021	SEG	07:08	+07:01									08:00			
06/07/2021	TER														
07/07/2021	QUA														
08/07/2021	QUI	07:15	18:27									100:33			
09/07/2021	SEX														
10/07/2021	SAB														
11/07/2021	DOM	07:17	19:20												
12/07/2021	SEG														
13/07/2021	TER														
14/07/2021	QUA	07:23	18:35									100:48			
15/07/2021	QUI														
16/07/2021	SEX														
17/07/2021	SAB	07:21	19:30												
18/07/2021	DOM														
19/07/2021	SEG														
20/07/2021	TER	Troca de Escala												12:00	
21/07/2021	QUA														
22/07/2021	QUI														
23/07/2021	SEX	07:20	19:23												
24/07/2021	SAB														
25/07/2021	DOM														
26/07/2021	SEG	07:06	18:16									100:44			
27/07/2021	TER														
28/07/2021	QUA														
29/07/2021	QUI	07:16	19:21												
30/07/2021	SEX														
31/07/2021	SAB														

Saldo de Horas Anterior: 002:24 (A PAGAR) Saldo do Período (01/07/2021 à 31/07/2021) : 002:48 (A PAGAR) Saldo de Horas Atual: 005:12 (A PAGAR)

Eventos do Movimento do período de 01/07/2021 à 31/07/2021

0155 ADICIONAL NOTURNO 20% 008:00

Observação

Data : ___/___/___ Data : ___/___/___
Funcionário Chefia Imediata



Relatório de Acompanhamento Mensal do termo de colaboração 001/2020
Hospital Municipal Oceânico de Niterói



Cartão de Ponto
 VIVA RIO
 Emissão: Julho/2021

Página 33 de 222

Seção: N.32.6 - HOSPITAL MUNICIPAL OCEANICO DE NITEROI
 010.13
 001598

SUSSEKIND MENDONCA, 200
 CPF-- 00.343.941/0032-24

Data: 04/08/2021
 Período: 01/07/2021 à 31/07/2021

Chapa	Nome do Funcionário		Cargo	Quantidade de Horas						
	Carteira de Trabalho	Função		Exec	Ad.Not	Atraso	Falta	Abono		
Data	Ent1	Sai1	Ent2	Sai2	Ent3	Sai3	Ent4	Sai4	Ent5	Sai5
	N3226079		NATHALIA ALMEIDA DA COSTA							
	54089 - 158		AUXILIAR ADMINISTRATIVO							
01/07/2021	QUI	18:56	+07:07						08:00	
02/07/2021	SEX									
03/07/2021	SAB	18:52	+07:14						08:00	
04/07/2021	DOM									
05/07/2021	SEG	18:51	+07:04						08:00	
06/07/2021	TER									
07/07/2021	QUA	18:52	+07:01						08:00	
08/07/2021	QUI									
09/07/2021	SEX	18:53	+07:01						08:00	
10/07/2021	SAB									
11/07/2021	DOM	18:50	+07:00						08:00	
12/07/2021	SEG									
13/07/2021	TER	18:51	+07:04						08:00	
14/07/2021	QUA									
15/07/2021	QUI	18:52	+07:10						08:00	
16/07/2021	SEX									
17/07/2021	SAB	18:52	+07:02						08:00	
18/07/2021	DOM									
19/07/2021	SEG									12:00
20/07/2021	TER									
21/07/2021	QUA	18:51	+07:05						08:00	
22/07/2021	QUI									
23/07/2021	SEX	18:51	+07:11						08:00	
24/07/2021	SAB									
25/07/2021	DOM	18:51	+07:11						08:00	
26/07/2021	SEG									
27/07/2021	TER	18:52	+07:15						08:00	
28/07/2021	QUA									
29/07/2021	QUI	18:48	+07:17						00:17	08:00
30/07/2021	SEX									
31/07/2021	SAB	18:50	+07:01						08:00	

Saldo de Horas Anterior: 004:19 (A COMPENSAR) Saldo do Período (01/07/2021 à 31/07/2021) : 000:17 (A COMPENSAR) Saldo de Horas Atual: 004:36 (A COMPENSAR)

Eventos do Movimento do período de 01/07/2021 à 31/07/2021

0155	ADICIONAL NOTURNO 20%	120:00
0182	FALTAS (EM HORAS)	012:00

Observação

Data : ___/___/___ Data : ___/___/___
 Funcionário Chefia Imediata



**Relatório de Acompanhamento Mensal do termo de colaboração 001/2020
Hospital Municipal Oceânico de Niterói**



Cartão de Ponto
VIVA RIO
Emissão: Julho/2021

Página 34 de 222

Seção: N.32.6 - HOSPITAL MUNICIPAL OCEANICO DE NITEROI
010.13
001598

SUSSEKIND MENDONCA, 200
CEPJ-- 00.343.941/0032-24

Data: 04/08/2021
Período: 01/07/2021 à 31/07/2021

Chapa	Nome do Funcionário		Cargo					Quantidade de Horas					
	Carteira de Trabalho	Função	Ent1	Ent2	Ent3	Ent4	Ent5	Sai5	Exec	Ad.Not	Atraso	Falta	Abono
00180525 87433 - 171	NATHALIA RODRIGUES ANDRADE	Tecnico de Enfermagem											
01/07/2021	QUI												
02/07/2021	SEX												
03/07/2021	SAB 07:01 18:38									00:22			
04/07/2021	DOM												
05/07/2021	SEG												
06/07/2021	TER 07:04 19:16								00:16				
07/07/2021	QUA												
08/07/2021	QUI												
09/07/2021	SEX 07:11 19:07												
10/07/2021	SAB												
11/07/2021	DOM												
12/07/2021	SEG 07:06 18:35									00:25			
13/07/2021	TER 07:55 19:14								01:00				
14/07/2021	QUA												
15/07/2021	QUI 07:26 19:17												
16/07/2021	SEX												
17/07/2021	SAB												
18/07/2021	DOM 07:10 18:43									00:17			
19/07/2021	SEG												
20/07/2021	TER												
21/07/2021	QUA 07:00 19:10												
22/07/2021	QUI												
23/07/2021	SEX												
24/07/2021	SAB										12:00		
25/07/2021	DOM												
26/07/2021	SEG												
27/07/2021	TER 07:05 18:41									00:19			
28/07/2021	QUA												
29/07/2021	QUI												
30/07/2021	SEX 07:07 *								01:00	26:17			
31/07/2021	SAB												

Saldo de Horas Anterior: 002:34 (A PAGAR) Saldo do Período (01/07/2021 à 31/07/2021) : 000:53 (A COMPENSAR) Saldo de Horas Atual: 001:41 (A PAGAR)

Eventos do Movimento do período de 01/07/2021 à 31/07/2021

0155 ADICIONAL NOTURNO 20% 026:17
0182 FALTAS (EM HORAS) 012:00

Observação

Data : ___/___/___ Data : ___/___/___
Funcionário Chefia Imediata



Relatório de Acompanhamento Mensal do termo de colaboração 001/2020
Hospital Municipal Oceânico de Niterói



Cartão de Ponto
VIVA RIO
Emissão: Julho/2021

Página 35 de 222

Seção: N.32.6 - HOSPITAL MUNICIPAL OCEANICO DE NITEROI
010.13
001598

SUSSEKIND MENDONCA, 200
CPF-- 00.343.941/0032-24

Data: 04/08/2021
Período: 01/07/2021 à 31/07/2021

Chapa	Nome do Funcionário		Cargo					Quantidade de Horas					
	Carteira de Trabalho	Função	Ent1	Ent2	Ent3	Ent4	Ent5	Sai5	Exec	Ad.Not	Atraso	Falta	Abono
N3226367 01738 - 118		NAYRA DE OLIVEIRA DEOLINDO Tecnico de Enfermagem											
01/07/2021	QUI												
02/07/2021	SEX												
03/07/2021	SAB	19:29 +07:35							08:00				
04/07/2021	DOM												
05/07/2021	SEG												
06/07/2021	TER	19:17 +07:40							00:23	08:00			
07/07/2021	QUA												
08/07/2021	QUI												
09/07/2021	SEX	19:43 +08:07							00:24	08:00			
10/07/2021	SAB												
11/07/2021	DOM												
12/07/2021	SEG	19:24 +07:48							00:24	08:00			
13/07/2021	TER												
14/07/2021	QUA												
15/07/2021	QUI	19:26 +07:26								08:00			
16/07/2021	SEX												
17/07/2021	SAB												
18/07/2021	DOM	19:03 +07:33							00:33	08:00			
19/07/2021	SEG												
20/07/2021	TER												
21/07/2021	QUA	19:30 +07:21								08:00			
22/07/2021	QUI												
23/07/2021	SEX												
24/07/2021	SAB	19:24 +07:32								08:00			
25/07/2021	DOM												
26/07/2021	SEG												
27/07/2021	TER	19:10 +07:38							00:38	08:00			
28/07/2021	QUA												
29/07/2021	QUI												
30/07/2021	SEX	19:35 +07:22								08:00			
31/07/2021	SAB												
Saldo de Horas Anterior:		Saldo do Período (01/07/2021 à 31/07/2021) :					Saldo de Horas Atual:						
006:03 (A COMPENSAR)		002:22 (A COMPENSAR)					008:25 (A COMPENSAR)						

Eventos do Movimento do período de 01/07/2021 à 31/07/2021

0155 ADICIONAL NOTURNO 20% 080:00

Observação

Data : ___/___/___

Funcionário

Data : ___/___/___

Chefia Imediata



Relatório de Acompanhamento Mensal do termo de colaboração 001/2020
Hospital Municipal Oceânico de Niterói



Cartão de Ponto
VIVA RIO
Emissão: Julho/2021

Página 36 de 222

Seção: N.32.6 - HOSPITAL MUNICIPAL OCEANICO DE NITEROI
010.13
001598

SUSSEKIND MENDONCA, 200
CPF-- 00.343.941/0032-24

Data: 04/08/2021
Período: 01/07/2021 à 31/07/2021

Carteira de Trabalho Data	Chapa Ent1	Nome do Funcionário Função					Cargo	Quantidade de Horas								
		Sai1	Ent2	Sai2	Ent3	Sai3		Ent4	Sai4	Ent5	Sai5	Exec	Ad.Not	Atraso	Falta	Abono
	N3226292 7951 - 091	NEILEZA DA CONCEICAO SANTOS Tecnico de Enfermagem					Tecnico de Enfermagem									
01/07/2021	QUI															
02/07/2021	SEX															
03/07/2021	SAB	18:35	+06:56					00:25	08:00							
04/07/2021	DOM															
05/07/2021	SEG															
06/07/2021	TER	19:15	+07:10						08:00							
07/07/2021	QUA															
08/07/2021	QUI															
09/07/2021	SEX	19:08	+07:20					00:20	08:00							
10/07/2021	SAB															
11/07/2021	DOM															
12/07/2021	SEG	18:53	+06:36						08:00		00:24					
13/07/2021	TER															
14/07/2021	QUA															
15/07/2021	QUI	18:36	+06:50					00:24	08:00							
16/07/2021	SEX															
17/07/2021	SAB															
18/07/2021	DOM	18:49	+06:58						08:00							
19/07/2021	SEG															
20/07/2021	TER															
21/07/2021	QUA	18:34	+07:07					00:33	08:00							
22/07/2021	QUI															
23/07/2021	SEX															
24/07/2021	SAB	18:36	+07:20					00:44	08:00							
25/07/2021	DOM															
26/07/2021	SEG															
27/07/2021	TER	18:28	+07:13					00:45	08:00							
28/07/2021	QUA															
29/07/2021	QUI															
30/07/2021	SEX	19:38	+06:34						08:00		01:04					
31/07/2021	SAB															

Saldo de Horas Anterior: 008:40 (A COMPENSAR) Saldo do Período (01/07/2021 à 31/07/2021) : 001:43 (A COMPENSAR) Saldo de Horas Atual: 010:23 (A COMPENSAR)

Eventos do Movimento do período de 01/07/2021 à 31/07/2021

0155 ADICIONAL NOTURNO 20% 080:00

Observação

Data : ___/___/___ Data : ___/___/___
Funcionário Chefia Imediata



Relatório de Acompanhamento Mensal do termo de colaboração 001/2020
Hospital Municipal Oceânico de Niterói



Cartão de Ponto
 VIVA RIO
 Emissão: Julho/2021

Página 37 de 222

Seção: N.32.6 - HOSPITAL MUNICIPAL OCEANICO DE NITEROI
 010.13
 001598

SUSSEKIND MENDONCA, 200
 CPF-- 00.343.941/0032-24

Data: 04/08/2021
 Período: 01/07/2021 à 31/07/2021

Chapa	Nome do Funcionário		Cargo					Quantidade de Horas									
	Carteira de Trabalho	Função	Ent1	Sai1	Ent2	Sai2	Ent3	Sai3	Ent4	Sai4	Ent5	Sai5	Exec	Ad.Not	Atraso	Falta	Abono
N3226474 46680 - 171		NIVIA DAPLON SILVA Enfermeiro															
01/07/2021	QUI																
02/07/2021	SEX	06:55 19:20										00:20					
03/07/2021	SAB																
04/07/2021	DOM	07:02 19:14															
05/07/2021	SEG	06:44 19:07										00:23					
06/07/2021	TER																
07/07/2021	QUA																
08/07/2021	QUI	07:09 18:51															
09/07/2021	SEX																
10/07/2021	SAB																
11/07/2021	DOM	06:58 19:23										00:23					
12/07/2021	SEG																
13/07/2021	TER																
14/07/2021	QUA	07:01 19:07															
15/07/2021	QUI																
16/07/2021	SEX																
17/07/2021	SAB	19:43 +06:51										08:00	00:52				
18/07/2021	DOM																
19/07/2021	SEG																
20/07/2021	TER	06:55 19:16										00:16					
21/07/2021	QUA																
22/07/2021	QUI	07:02 19:24															
23/07/2021	SEX	Troca de Escala															12:00
24/07/2021	SAB																
25/07/2021	DOM																
26/07/2021	SEG	06:56 19:53										00:53					
27/07/2021	TER																
28/07/2021	QUA																
29/07/2021	QUI	07:22 19:35															
30/07/2021	SEX																
31/07/2021	SAB																

Saldo de Horas Anterior: 002:04 (A COMPENSAR) Saldo do Período (01/07/2021 à 31/07/2021) : 001:23 (A COMPENSAR) Saldo de Horas Atual: 003:27 (A COMPENSAR)

Eventos do Movimento do período de 01/07/2021 à 31/07/2021
 0155 ADICIONAL NOTURNO 20% 008:00

Observação

Data : ___/___/___ Data : ___/___/___
 Funcionário Chefia Imediata



Relatório de Acompanhamento Mensal do termo de colaboração 001/2020
Hospital Municipal Oceânico de Niterói



Cartão de Ponto
 VIVA RIO
 Emissão: Julho/2021

Página 38 de 222

Seção: N.32.6 - HOSPITAL MUNICIPAL OCEANICO DE NITEROI
 010.13
 001598

SUSSEKIND MENDONCA, 200
 CPF-- 00.343.941/0032-24

Data: 04/08/2021
 Período: 01/07/2021 à 31/07/2021

Chapa	Nome do Funcionário		Cargo					Quantidade de Horas				
	Carteira de Trabalho	Função	Ent1	Ent2	Ent3	Ent4	Ent5	Exec	Ad.Not	Atraso	Falta	Abono
00180384 73384 - 161		OZEIAS COSTA ARAUJO TÉCNICO DE ENFERMAGEM NIR										
01/07/2021	QUI											
02/07/2021	SEX											
03/07/2021	SAB	07:22 19:15										
04/07/2021	DOM											
05/07/2021	SEG											
06/07/2021	TER	06:51 +07:04						08:00				
07/07/2021	QUA											
08/07/2021	QUI											
09/07/2021	SEX	07:31 19:37										
10/07/2021	SAB											
11/07/2021	DOM											
12/07/2021	SEG	06:55 20:03										
13/07/2021	TER	07:00 19:08										
14/07/2021	QUA											
15/07/2021	QUI	07:23 19:32										
16/07/2021	SEX											
17/07/2021	SAB											
18/07/2021	DOM	07:13 +07:42						08:00				
19/07/2021	SEG											
20/07/2021	TER											
21/07/2021	QUA	06:54 19:18										
22/07/2021	QUI											
23/07/2021	SEX											
24/07/2021	SAB	08:24 +07:15						08:00				
25/07/2021	DOM											
26/07/2021	SEG											
27/07/2021	TER	07:30 19:06								00:24		
28/07/2021	QUA											
29/07/2021	QUI											
30/07/2021	SEX	+07:16 * 07:20 *						01:00	26:17			
31/07/2021	SAB	07:16 *										

Saldo de Horas Anterior: 002:05 (A PAGAR) Saldo do Período (01/07/2021 à 31/07/2021) : 000:36 (A COMPENSAR) Saldo de Horas Atual: 001:29 (A PAGAR)

Eventos do Movimento do período de 01/07/2021 à 31/07/2021

0155 ADICIONAL NOTURNO 20% 050:17

Observação

Data : ___/___/___ Data : ___/___/___
 Funcionário Chefia Imediata



**Relatório de Acompanhamento Mensal do termo de colaboração 001/2020
Hospital Municipal Oceânico de Niterói**



Cartão de Ponto
VIVA RIO
Emissão: Julho/2021

Página 39 de 222

Seção: N.32.6 - HOSPITAL MUNICIPAL OCEANICO DE NITEROI
010.13
001598

SUSSEKIND MENDONCA, 200
CEPJ-- 00.343.941/0032-24

Data: 04/08/2021
Período: 01/07/2021 à 31/07/2021

Chapa	Nome do Funcionário		Cargo					Quantidade de Horas					
	Carteira de Trabalho	Função	Ent1	Ent2	Ent3	Ent4	Ent5	Sai5	Exec	Ad.Not	Atraso	Falta	Abono
N3226266 23656 - 163	PABLO PEREIRA VIEIRA Fisioterapeuta												
01/07/2021	QUI												
02/07/2021	SEX												
03/07/2021	SAB 07:24 +07:23								08:00				
04/07/2021	DOM												
05/07/2021	SEG												
06/07/2021	TER												
07/07/2021	QUA												
08/07/2021	QUI												
09/07/2021	SEX 07:12 18:55												
10/07/2021	SAB 07:30 +06:59								08:00	00:31			
11/07/2021	DOM												
12/07/2021	SEG												
13/07/2021	TER												
14/07/2021	QUA												
15/07/2021	QUI												
16/07/2021	SEX												
17/07/2021	SAB 07:30 +06:57								08:00	00:33			
18/07/2021	DOM												
19/07/2021	SEG												
20/07/2021	TER												
21/07/2021	QUA												
22/07/2021	QUI												
23/07/2021	SEX 06:53 19:01												
24/07/2021	SAB 07:18 +07:19								08:00				
25/07/2021	DOM												
26/07/2021	SEG												
27/07/2021	TER												
28/07/2021	QUA												
29/07/2021	QUI												
30/07/2021	SEX												
31/07/2021	SAB 07:27 +07:21								08:00				

Saldo de Horas Anterior: 002:37 (A PAGAR) Saldo do Período (01/07/2021 à 31/07/2021) : 001:04 (A PAGAR) Saldo de Horas Atual: 003:41 (A PAGAR)

Eventos do Movimento do período de 01/07/2021 à 31/07/2021
0155 ADICIONAL NOTURNO 20% 040:00

Observação

Data : ___/___/___ Data : ___/___/___
Funcionário Chefia Imediata



Relatório de Acompanhamento Mensal do termo de colaboração 001/2020
Hospital Municipal Oceânico de Niterói



Cartão de Ponto
VIVA RIO
Emissão: Julho/2021

Página 40 de 222

Seção: N.32.6 - HOSPITAL MUNICIPAL OCEANICO DE NITEROI
010.13
001598

SUSSEKIND MENDONCA, 200
CPF-- 00.343.941/0032-24

Data: 04/08/2021
Período: 01/07/2021 à 31/07/2021

Chapa	Nome do Funcionário		Cargo					Quantidade de Horas					
	Carteira de Trabalho	Função	Ent1	Ent2	Ent3	Ent4	Ent5	Sai5	Exec	Ad.Not	Atraso	Falta	Abono
N3226262 65680 - 166	PALOMA DA SILVA DUARTE	Tecnico de Enfermagem											
01/07/2021	QUI 19:54 +07:40								08:00				
02/07/2021	SEX												
03/07/2021	SAB												
04/07/2021	DOM 18:08 +06:13								08:00				
05/07/2021	SEG												
06/07/2021	TER												
07/07/2021	QUA 19:32 +07:29								08:00				
08/07/2021	QUI												
09/07/2021	SEX												
10/07/2021	SAB 18:32 +06:07								08:00	00:25			
11/07/2021	DOM												
12/07/2021	SEG												
13/07/2021	TER 19:48 +07:38								08:00				
14/07/2021	QUA												
15/07/2021	QUI												
16/07/2021	SEX 18:27 +06:08								08:00	00:19			
17/07/2021	SAB												
18/07/2021	DOM												
19/07/2021	SEG 19:32 +07:16								08:00	00:16			
20/07/2021	TER												
21/07/2021	QUA												
22/07/2021	QUI											12:00	
23/07/2021	SEX												
24/07/2021	SAB												
25/07/2021	DOM 19:26 +07:26								08:00				
26/07/2021	SEG												
27/07/2021	TER												
28/07/2021	QUA 19:02 +06:15								08:00	00:47			
29/07/2021	QUI												
30/07/2021	SEX												
31/07/2021	SAB 19:35 *								01:00	18:17			

Saldo de Horas Anterior: 001:24 (A PAGAR) Saldo do Período (01/07/2021 à 31/07/2021) : 000:47 (A PAGAR) Saldo de Horas Atual: 002:11 (A PAGAR)

Eventos do Movimento do período de 01/07/2021 à 31/07/2021

0155	ADICIONAL NOTURNO 20%	090:17
0182	FALTAS (EM HORAS)	012:00

Observação

Data : ___/___/___ Data : ___/___/___
Funcionário
Chefia Imediata



Relatório de Acompanhamento Mensal do termo de colaboração 001/2020
Hospital Municipal Oceânico de Niterói



Cartão de Ponto
 VIVA RIO
 Emissão: Julho/2021

Página 41 de 222

Seção: N.32.6 - HOSPITAL MUNICIPAL OCEANICO DE NITEROI
 010.13
 001598

SUSSEKIND MENDONCA, 200
 CPF-- 00.343.941/0032-24

Data: 04/08/2021
 Período: 01/07/2021 à 31/07/2021

Chapa	Nome do Funcionário		Cargo					Quantidade de Horas				
	Carteira de Trabalho	Função	Ent1	Ent2	Ent3	Ent4	Ent5	Exec	Ad.Not	Atraso	Falta	Abono
00180906 7028086 - 0050	PAMELA DE SOUZA PIERRE AUXILIAR ADMINISTRATIVO											
01/07/2021	QUI 07:04 19:32							00:32				
02/07/2021	SEX											
03/07/2021	SAB 06:52 19:00											
04/07/2021	DOM											
05/07/2021	SEG 06:55 19:00											
06/07/2021	TER											
07/07/2021	QUA 07:07 19:07											
08/07/2021	QUI											
09/07/2021	SEX 07:07 19:04											
10/07/2021	SAB											
11/07/2021	DOM 06:45 19:02											
12/07/2021	SEG											
13/07/2021	TER 07:04 19:02											
14/07/2021	QUA											
15/07/2021	QUI 07:05 19:10											
16/07/2021	SEX											
17/07/2021	SAB 07:03 19:30							00:30				
18/07/2021	DOM											
19/07/2021	SEG 06:59 19:09											
20/07/2021	TER											
21/07/2021	QUA 06:45 19:21							00:21				
22/07/2021	QUI											
23/07/2021	SEX 07:10 19:17							00:17				
24/07/2021	SAB											
25/07/2021	DOM Troca de Escala											12:00
26/07/2021	SEG 07:04 19:07											
27/07/2021	TER 07:17 19:16											
28/07/2021	QUA											
29/07/2021	QUI 07:09 19:14											
30/07/2021	SEX											
31/07/2021	SAB 06:42 19:05							00:23				

Saldo de Horas Anterior: 001:55 (A PAGAR) Saldo do Período (01/07/2021 à 31/07/2021) : 002:03 (A COMPENSAR) Saldo de Horas Atual: 000:08 (A COMPENSAR)

Observação

Data : ___/___/___ Data : ___/___/___
Funcionário **Chefia Imediata**



Relatório de Acompanhamento Mensal do termo de colaboração 001/2020
Hospital Municipal Oceânico de Niterói



Cartão de Ponto
 VIVA RIO
 Emissão: Julho/2021

Página 42 de 222

Seção: N.32.6 - HOSPITAL MUNICIPAL OCEANICO DE NITEROI
 010.13
 001598

SUSSEKIND MENDONCA, 200
 CPF-- 00.343.941/0032-24

Data: 04/08/2021
 Período: 01/07/2021 à 31/07/2021

Chapa	Nome do Funcionário		Cargo					Quantidade de Horas									
	Carteira de Trabalho	Função	Ent1	Sai1	Ent2	Sai2	Ent3	Sai3	Ent4	Sai4	Ent5	Sai5	Exec	Ad.Not	Atraso	Falta	Abono
00180546 96393/163 - 163		PAMELA DOS SANTOS MEIRELES Tecnico de Enfermagem															
01/07/2021	QUI																
02/07/2021	SEX	07:44 20:04										00:20					
03/07/2021	SAB																
04/07/2021	DOM																
05/07/2021	SEG	07:58 19:44															
06/07/2021	TER																
07/07/2021	QUA																
08/07/2021	QUI	08:04 19:40											00:24				
09/07/2021	SEX																
10/07/2021	SAB																
11/07/2021	DOM	07:19 19:54										00:35					
12/07/2021	SEG																
13/07/2021	TER																
14/07/2021	QUA	07:20 20:18										00:58					
15/07/2021	QUI																
16/07/2021	SEX																
17/07/2021	SAB	07:16 19:40										00:24					
18/07/2021	DOM																
19/07/2021	SEG																
20/07/2021	TER	07:54 19:35											00:19				
21/07/2021	QUA																
22/07/2021	QUI																
23/07/2021	SEX	07:50 19:33											00:17				
24/07/2021	SAB																
25/07/2021	DOM																
26/07/2021	SEG	07:46 19:41															
27/07/2021	TER																
28/07/2021	QUA																
29/07/2021	QUI	07:49 19:49															
30/07/2021	SEX																
31/07/2021	SAB																

Saldo de Horas Anterior: 004:18 (A COMPENSAR) Saldo do Período (01/07/2021 à 31/07/2021) : 001:17 (A COMPENSAR) Saldo de Horas Atual: 005:35 (A COMPENSAR)

Observação

Data : ___/___/___ Data : ___/___/___
 Funcionário Chefia Imediata



Relatório de Acompanhamento Mensal do termo de colaboração 001/2020
Hospital Municipal Oceânico de Niterói



Cartão de Ponto
 VIVA RIO
 Emissão: Julho/2021

Página 43 de 222

Seção: N.32.6 - HOSPITAL MUNICIPAL OCEANICO DE NITEROI
 010.13
 001598

SUSSEKIND MENDONCA, 200
 CPF-- 00.343.941/0032-24

Data: 04/08/2021
 Período: 01/07/2021 à 31/07/2021

Chapa	Nome do Funcionário					Cargo					Quantidade de Horas					
	Carteira de Trabalho	Função										Exec	Ad.Not	Atraso	Falta	Abono
Data	Ent1	Sai1	Ent2	Sai2	Ent3	Sai3	Ent4	Sai4	Ent5	Sai5						
00180301	PAMELA KARINE ALCANTARA PEREIRA					Analista										
82355 - 171	Analista de Pessoal I															
01/07/2021	QUI	08:55	18:01													
02/07/2021	SEX	09:06	17:55													
03/07/2021	SAB															
04/07/2021	DOM															
05/07/2021	SEG	09:07	17:56													
06/07/2021	TER	08:59	18:03													
07/07/2021	QUA	08:50	18:04													
08/07/2021	QUI	09:06	18:06													
09/07/2021	SEX	08:54	17:51													
10/07/2021	SAB															
11/07/2021	DOM															
12/07/2021	SEG	09:01	17:51													
13/07/2021	TER	09:08	18:06													
14/07/2021	QUA	09:00	18:03													
15/07/2021	QUI	09:09	18:08													
16/07/2021	SEX	08:58	18:08													
17/07/2021	SAB															
18/07/2021	DOM															
19/07/2021	SEG	09:07	17:53													
20/07/2021	TER	08:52	18:02													
21/07/2021	QUA	09:00	17:56													
22/07/2021	QUI	09:01	18:02													
23/07/2021	SEX	09:05	17:57													
24/07/2021	SAB															
25/07/2021	DOM															
26/07/2021	SEG	08:57	17:58													
27/07/2021	TER	08:54	18:00													
28/07/2021	QUA	09:08	17:58													
29/07/2021	QUI	09:05	18:01													
30/07/2021	SEX	09:01	17:56													
31/07/2021	SAB															

Saldo de Horas Anterior: 000:00 (A COMPENSAR) Saldo do Período (01/07/2021 à 31/07/2021) : 000:00 (A COMPENSAR) Saldo de Horas Atual: 000:00 (A COMPENSAR)

Observação

Data : ___/___/___ Data : ___/___/___
 Funcionário Chefia Imediata



Relatório de Acompanhamento Mensal do termo de colaboração 001/2020
Hospital Municipal Oceânico de Niterói



Cartão de Ponto
VIVA RIO
Emissão: Julho/2021

Página 44 de 222

Seção: N.32.6 - HOSPITAL MUNICIPAL OCEANICO DE NITEROI
010.13
001598

SUSSEKIND MENDONCA, 200
CEPJ-- 00.343.941/0032-24

Data: 04/08/2021
Período: 01/07/2021 à 31/07/2021

Chapa	Nome do Funcionário		Cargo					Quantidade de Horas							
	Carteira de Trabalho	Função	Ent1	Ent2	Ent3	Ent4	Ent5	Ent6	Ent7	Ent8	Exec	Ad.Not	Atraso	Falta	Abono
00180383 18534 - 126		PATRICIA CASTRO SANTA MARINHA Farmaceutico													
01/07/2021	QUI	+06:50 +19:31								00:41					
02/07/2021	SEX														
03/07/2021	SAB														
04/07/2021	DOM	19:17 +07:13								08:00					
05/07/2021	SEG														
06/07/2021	TER														
07/07/2021	QUA	19:23 +07:27								08:00					
08/07/2021	QUI														
09/07/2021	SEX														
10/07/2021	SAB	19:06 +07:15								08:00					
11/07/2021	DOM	19:06 +07:14								08:00					
12/07/2021	SEG														
13/07/2021	TER	19:50 +07:13								08:00	00:37				
14/07/2021	QUA	19:17 +06:32								08:00					
15/07/2021	QUI														
16/07/2021	SEX	Troca de Escala													12:00
17/07/2021	SAB														
18/07/2021	DOM														
19/07/2021	SEG	Troca de Escala													12:00
20/07/2021	TER														
21/07/2021	QUA														
22/07/2021	QUI	Troca de Escala													12:00
23/07/2021	SEX														
24/07/2021	SAB														
25/07/2021	DOM	18:59 +07:28								00:28	08:00				
26/07/2021	SEG														
27/07/2021	TER														
28/07/2021	QUA	19:09 +07:23								00:23	08:00				
29/07/2021	QUI														
30/07/2021	SEX														
31/07/2021	SAB	19:11 *								01:00	18:17				

Saldo de Horas Anterior: 000:29 (A PAGAR) Saldo do Período (01/07/2021 à 31/07/2021) : 001:55 (A COMPENSAR) Saldo de Horas Atual: 001:26 (A COMPENSAR)

Eventos do Movimento do período de 01/07/2021 à 31/07/2021
0155 ADICIONAL NOTURNO 20% 082:17

Observação

Data : ___/___/___ Data : ___/___/___
Funcionário Chefia Imediata



Relatório de Acompanhamento Mensal do termo de colaboração 001/2020
Hospital Municipal Oceânico de Niterói



Cartão de Ponto
VIVA RIO
Emissão: Julho/2021

Página 45 de 222

Seção: N.32.6 - HOSPITAL MUNICIPAL OCEANICO DE NITEROI
010.13
001598

SUSSEKIND MENDONCA, 200
CEPJ-- 00.343.941/0032-24

Data: 04/08/2021
Período: 01/07/2021 à 31/07/2021

Chapa	Nome do Funcionário		Cargo					Quantidade de Horas							
	Carteira de Trabalho	Função						Exec	Ad.Not	Atraso	Falta	Abono			
Data	Ent1	Sai1	Ent2	Sai2	Ent3	Sai3	Ent4	Sai4	Ent5	Sai5					
N3226357 3508179 - 0040			PATRICIA DE MACEDO												
			Tecnico de Enfermagem				Tecnico de Enfermagem								
01/07/2021	QUI														
02/07/2021	SEX														
03/07/2021	SAB	19:14	+07:34								00:34	08:00			
04/07/2021	DOM														
05/07/2021	SEG														
06/07/2021	TER	19:16	+07:40								00:24	08:00			
07/07/2021	QUA														
08/07/2021	QUI														
09/07/2021	SEX	19:17	+07:42								00:25	08:00			
10/07/2021	SAB														
11/07/2021	DOM														
12/07/2021	SEG	19:10	+07:48								00:48	08:00			
13/07/2021	TER														
14/07/2021	QUA														
15/07/2021	QUI	19:17	+07:05									08:00			
16/07/2021	SEX														
17/07/2021	SAB														
18/07/2021	DOM	19:24	+07:33									08:00			
19/07/2021	SEG														
20/07/2021	TER														
21/07/2021	QUA	19:18	+06:56									08:00	00:22		
22/07/2021	QUI														
23/07/2021	SEX														
24/07/2021	SAB	19:20	+07:32									08:00			
25/07/2021	DOM														
26/07/2021	SEG														
27/07/2021	TER	19:14	+07:38								00:38	08:00			
28/07/2021	QUA														
29/07/2021	QUI														
30/07/2021	SEX	19:20	+07:21									08:00			
31/07/2021	SAB														

Saldo de Horas Anterior: 001:39 (A COMPENSAR) Saldo do Período (01/07/2021 à 31/07/2021) : 002:27 (A COMPENSAR) Saldo de Horas Atual: 004:06 (A COMPENSAR)

Eventos do Movimento do período de 01/07/2021 à 31/07/2021

0155 ADICIONAL NOTURNO 20% 080:00

Observação

Data : ___/___/___ Data : ___/___/___
Funcionário Chefia Imediata



**Relatório de Acompanhamento Mensal do termo de colaboração 001/2020
Hospital Municipal Oceânico de Niterói**



Cartão de Ponto
VIVA RIO
Emissão: Julho/2021

Página 46 de 222

Seção: N.32.6 - HOSPITAL MUNICIPAL OCEANICO DE NITEROI
010.13
001598

SUSSEKIND MENDONCA, 200
CEPJ-- 00.343.941/0032-24

Data: 04/08/2021
Período: 01/07/2021 à 31/07/2021

Chapa	Nome do Funcionário		Cargo					Quantidade de Horas					
	Carteira de Trabalho	Função	Ent1	Ent2	Ent3	Ent4	Ent5	Sai5	Exec	Ad.Not	Atraso	Falta	Abono
00181010 67182 - 117		PATRICIA LUCINDA DOS SANTOS WENCESLAO TÉCNICO DE ENFERMAGEM NIR											
01/07/2021	QUI	19:21 +06:48							08:00	00:33			
02/07/2021	SEX												
03/07/2021	SAB												
04/07/2021	DOM										12:00		
05/07/2021	SEG												
06/07/2021	TER												
07/07/2021	QUA	19:04 +07:20							08:00				
08/07/2021	QUI												
09/07/2021	SEX												
10/07/2021	SAB	18:46 +07:16							00:30	08:00			
11/07/2021	DOM												
12/07/2021	SEG	19:09 +07:28							08:00				
13/07/2021	TER	18:54 +08:29							08:00				
14/07/2021	QUA												
15/07/2021	QUI												
16/07/2021	SEX	19:05 +18:52							01:00	08:00			
17/07/2021	SAB												
18/07/2021	DOM												
19/07/2021	SEG	18:54 +07:06							08:00				
20/07/2021	TER												
21/07/2021	QUA												
22/07/2021	QUI										12:00		
23/07/2021	SEX												
24/07/2021	SAB												
25/07/2021	DOM										12:00		
26/07/2021	SEG												
27/07/2021	TER												
28/07/2021	QUA	19:07 +07:12							08:00				
29/07/2021	QUI												
30/07/2021	SEX												
31/07/2021	SAB										12:00		

Saldo de Horas Anterior: 000:15 (A PAGAR) Saldo do Período (01/07/2021 à 31/07/2021) : 000:57 (A COMPENSAR) Saldo de Horas Atual: 000:42 (A COMPENSAR)

Eventos do Movimento do período de 01/07/2021 à 31/07/2021

0155	ADICIONAL NOTURNO 20%	064:00
0182	FALTAS (EM HORAS)	048:00

Observação

Data : ___/___/___ Data : ___/___/___
Funcionário **Chefia Imediata**



Relatório de Acompanhamento Mensal do termo de colaboração 001/2020
Hospital Municipal Oceânico de Niterói



Cartão de Ponto
VIVA RIO
Emissão: Julho/2021

Página 47 de 222

Seção: N.32.6 - HOSPITAL MUNICIPAL OCEANICO DE NITEROI
010.13
001598

SUSSEKIND MENDONCA, 200
CPF-- 00.343.941/0032-24

Data: 04/08/2021
Período: 01/07/2021 à 31/07/2021

Chapa	Nome do Funcionário		Cargo					Quantidade de Horas									
	Carteira de Trabalho	Função	Ent1	Ent2	Ent3	Ent4	Ent5	Sai1	Sai2	Sai3	Sai4	Sai5	Exec	Ad.Not	Atraso	Falta	Abono
00180669 7784305 - 0060	PAULA APOLINARIA BRUM MACHADO	Tecnico de Enfermagem															
01/07/2021	QUI																
02/07/2021	SEX																
03/07/2021	SAB														12:00		
04/07/2021	DOM																
05/07/2021	SEG																
06/07/2021	TER														12:00		
07/07/2021	QUA																
08/07/2021	QUI																
09/07/2021	SEX	18:55 +07:19										00:19	08:00				
10/07/2021	SAB																
11/07/2021	DOM																
12/07/2021	SEG	18:47 +07:19										00:32	08:00				
13/07/2021	TER																
14/07/2021	QUA																
15/07/2021	QUI	19:22 +07:16											08:00				
16/07/2021	SEX																
17/07/2021	SAB																
18/07/2021	DOM	18:22 +07:00										00:38	08:00				
19/07/2021	SEG	18:44 +06:11										01:00	08:00				
20/07/2021	TER																
21/07/2021	QUA	18:33 +07:10										00:37	08:00				
22/07/2021	QUI																
23/07/2021	SEX																
24/07/2021	SAB	18:46 +07:14										00:28	08:00				
25/07/2021	DOM	18:38 +07:03										01:00	08:00				
26/07/2021	SEG																
27/07/2021	TER	18:27 +07:17										00:50	08:00				
28/07/2021	QUA																
29/07/2021	QUI																
30/07/2021	SEX	19:19 +07:25											08:00				
31/07/2021	SAB																

Saldo de Horas Anterior: 006:56 (A COMPENSAR) Saldo do Período (01/07/2021 à 31/07/2021) : 005:24 (A COMPENSAR) Saldo de Horas Atual: 012:20 (A COMPENSAR)

Eventos do Movimento do período de 01/07/2021 à 31/07/2021

0155 ADICIONAL NOTURNO 20% 080:00
0182 FALTAS (EM HORAS) 024:00

Observação

Data : ___/___/___ Data : ___/___/___
Funcionário Chefia Imediata



Relatório de Acompanhamento Mensal do termo de colaboração 001/2020
Hospital Municipal Oceânico de Niterói



Cartão de Ponto
VIVA RIO
Emissão: Julho/2021

Página 48 de 222

Seção: N.32.6 - HOSPITAL MUNICIPAL OCEANICO DE NITEROI
010.13
001598

SUSSEKIND MENDONCA, 200
CEPJ-- 00.343.941/0032-24

Data: 04/08/2021
Período: 01/07/2021 à 31/07/2021

Chapa	Nome do Funcionário		Cargo					Quantidade de Horas					
	Carteira de Trabalho	Função	Ent1	Ent2	Ent3	Ent4	Ent5	Sai5	Exec	Ad.Not	Atraso	Falta	Abono
00181011 19873 - 103	PAULINA MARTINS XAVIER	Tecnico de Enfermagem											
01/07/2021	QUI 06:45	19:22							00:22				
02/07/2021	SEX												
03/07/2021	SAB												
04/07/2021	DOM 06:19	19:22							01:00				
05/07/2021	SEG												
06/07/2021	TER												
07/07/2021	QUA 06:49	19:22							00:22				
08/07/2021	QUI												
09/07/2021	SEX												
10/07/2021	SAB 06:34	19:16							00:42				
11/07/2021	DOM												
12/07/2021	SEG												
13/07/2021	TER 06:37	19:20							00:43				
14/07/2021	QUA												
15/07/2021	QUI												
16/07/2021	SEX 06:52	19:28							00:28				
17/07/2021	SAB												
18/07/2021	DOM												
19/07/2021	SEG 06:40	19:26							00:46				
20/07/2021	TER												
21/07/2021	QUA												
22/07/2021	QUI Troca de Escala												12:00
23/07/2021	SEX												
24/07/2021	SAB												
25/07/2021	DOM 06:32	19:19							00:47				
26/07/2021	SEG												
27/07/2021	TER												
28/07/2021	QUA 06:36	19:19							00:43				
29/07/2021	QUI												
30/07/2021	SEX												
31/07/2021	SAB 06:35	19:14							00:39				
Saldo de Horas Anterior:			Saldo do Período (01/07/2021 à 31/07/2021) :					Saldo de Horas Atual:					
008:21 (A COMPENSAR)			006:32 (A COMPENSAR)					014:53 (A COMPENSAR)					

Observação

Data : ___/___/___

Funcionário

Data : ___/___/___

Chefia Imediata



**Relatório de Acompanhamento Mensal do termo de colaboração 001/2020
Hospital Municipal Oceânico de Niterói**



Cartão de Ponto
VIVA RIO
Emissão: Julho/2021

Página 49 de 222

Seção: N.32.6 - HOSPITAL MUNICIPAL OCEANICO DE NITEROI
010.13
001598

SUSSEKIND MENDONCA, 200
CPF-- 00.343.941/0032-24

Data: 04/08/2021
Período: 01/07/2021 à 31/07/2021

Chapa	Nome do Funcionário		Cargo					Quantidade de Horas				
	Carteira de Trabalho	Função	Ent1	Ent2	Ent3	Ent4	Ent5	Exec	Ad.Not	Atraso	Falta	Abono
N3226342 16525 - 169	PEDRO FELIPE CONFORTE ELIAS ESPECIALISTA DE COMUNICAÇÃO											
01/07/2021	QUI	08:13 17:10										
02/07/2021	SEX	08:00 17:03										
03/07/2021	SAB											
04/07/2021	DOM											
05/07/2021	SEG	08:03 17:06										
06/07/2021	TER	08:06 17:06										
07/07/2021	QUA	08:03 17:00										
08/07/2021	QUI	09:30 18:37										
09/07/2021	SEX	08:01 17:09										
10/07/2021	SAB											
11/07/2021	DOM											
12/07/2021	SEG	08:01 17:08										
13/07/2021	TER	08:08 17:07										
14/07/2021	QUA	08:00 17:07										
15/07/2021	QUI	08:10 17:12										
16/07/2021	SEX	08:02 17:00										
17/07/2021	SAB											
18/07/2021	DOM											
19/07/2021	SEG	07:59 17:01										
20/07/2021	TER	08:22 17:11										
21/07/2021	QUA	07:55 16:54										
22/07/2021	QUI	08:24 17:17										
23/07/2021	SEX	08:00 17:01										
24/07/2021	SAB											
25/07/2021	DOM											
26/07/2021	SEG	08:03 17:09										
27/07/2021	TER	08:00 17:09										
28/07/2021	QUA	08:01 17:10										
29/07/2021	QUI	08:04 17:31						00:27				
30/07/2021	SEX	08:20 17:10										
31/07/2021	SAB											

Saldo de Horas Anterior: 002:36 (A PAGAR) Saldo do Período (01/07/2021 à 31/07/2021) : 000:00 (A COMPENSAR) Saldo de Horas Atual: 002:36 (A PAGAR)

Eventos do Movimento do período de 01/07/2021 à 31/07/2021

0607 SALDO BANCO DE HORAS 000:27

Observação

Data : ___/___/___ Data : ___/___/___
Funcionário Chefia Imediata



Relatório de Acompanhamento Mensal do termo de colaboração 001/2020
Hospital Municipal Oceânico de Niterói



Cartão de Ponto
VIVA RIO
Emissão: Julho/2021

Página 50 de 222

Seção: N.32.6 - HOSPITAL MUNICIPAL OCEANICO DE NITEROI
010.13
001598

SUSSEKIND MENDONCA, 200
CPF-- 00.343.941/0032-24

Data: 04/08/2021
Período: 01/07/2021 à 31/07/2021

Chapa	Nome do Funcionário		Cargo					Quantidade de Horas								
	Carteira de Trabalho	Função						Exec	Ad.Not	Atraso	Falta	Abono				
Data	Ent1	Sai1	Ent2	Sai2	Ent3	Sai3	Ent4	Sai4	Ent5	Sai5						
00180644	PEDRO HENRIQUE DA SILVA		Camareiros, roupeiros e afins													
2754698 - 0060	Auxiliar de Rouparia															
01/07/2021	QUI															
02/07/2021	SEX	19:05	+07:17				00:17	08:00								
03/07/2021	SAB															
04/07/2021	DOM	19:05	+07:25				00:25	08:00								
05/07/2021	SEG															
06/07/2021	TER	19:03	+07:21				00:21	08:00								
07/07/2021	QUA															
08/07/2021	QUI	19:00	+08:09				01:09	08:00								
09/07/2021	SEX															
10/07/2021	SAB	19:05	+08:08				01:08	08:00								
11/07/2021	DOM															
12/07/2021	SEG	18:56	+07:00					08:00								
13/07/2021	TER															
14/07/2021	QUA	18:55	+07:21				00:21	08:00								
15/07/2021	QUI															
16/07/2021	SEX	19:06	+07:12					08:00								
17/07/2021	SAB															
18/07/2021	DOM	18:58	+07:18				00:18	08:00								
19/07/2021	SEG															
20/07/2021	TER	19:01	+07:24				00:24	08:00								
21/07/2021	QUA															
22/07/2021	QUI	19:04	+07:00					08:00								
23/07/2021	SEX															
24/07/2021	SAB	19:05	+07:08					08:00								
25/07/2021	DOM															
26/07/2021	SEG	19:03	+07:11					08:00								
27/07/2021	TER															
28/07/2021	QUA	19:07	+07:06					08:00								
29/07/2021	QUI															
30/07/2021	SEX	19:12	+07:16				00:16	08:00								
31/07/2021	SAB															

Saldo de Horas Anterior: 001:09 (A COMPENSAR) Saldo do Período (01/07/2021 à 31/07/2021) : 004:39 (A COMPENSAR) Saldo de Horas Atual: 005:48 (A COMPENSAR)

Eventos do Movimento do período de 01/07/2021 à 31/07/2021

0155 ADICIONAL NOTURNO 20% 120:00

Observação

Data : ___/___/___ Data : ___/___/___
Funcionário Chefia Imediata



Relatório de Acompanhamento Mensal do termo de colaboração 001/2020
Hospital Municipal Oceânico de Niterói



Cartão de Ponto
VIVA RIO
Emissão: Julho/2021

Página 51 de 222

Seção: N.32.6 - HOSPITAL MUNICIPAL OCEANICO DE NITEROI
010.13
001598

SUSSEKIND MENDONCA, 200
CPF-- 00.343.941/0032-24

Data: 04/08/2021
Período: 01/07/2021 à 31/07/2021

Chapa	Nome do Funcionário					Cargo	Quantidade de Horas									
	Carteira de Trabalho	Função					Exec	Ad.Not	Atraso	Falta	Abono					
Data	Ent1	Sai1	Ent2	Sai2	Ent3	Sai3	Ent4	Sai4	Ent5	Sai5						
00180665	PEDRO HENRIQUE GUIMARAES VENANCIO															
1999424 - 0050	Auxiliar de Farmacia					Auxiliar										
01/07/2021	QUI	09:19	18:07									00:19				
02/07/2021	SEX												09:00			
03/07/2021	SAB															
04/07/2021	DOM															
05/07/2021	SEG	09:02	18:09													
06/07/2021	TER	08:04	17:05													
07/07/2021	QUA	09:26	18:19													
08/07/2021	QUI	07:37	17:02								00:25					
09/07/2021	SEX	09:12	18:08													
10/07/2021	SAB															
11/07/2021	DOM															
12/07/2021	SEG	07:49	17:05								00:16					
13/07/2021	TER	09:14	18:00													
14/07/2021	QUA	07:51	17:08								00:17					
15/07/2021	QUI	09:13	18:14													
16/07/2021	SEX	08:56	17:49													
17/07/2021	SAB															
18/07/2021	DOM															
19/07/2021	SEG	09:07	18:05													
20/07/2021	TER	08:20	16:58									00:22				
21/07/2021	QUA	09:10	17:59													
22/07/2021	QUI	07:37	17:22								00:45					
23/07/2021	SEX	09:04	18:09													
24/07/2021	SAB															
25/07/2021	DOM															
26/07/2021	SEG	08:01	17:00													
27/07/2021	TER	08:55	18:08													
28/07/2021	QUA	07:36	17:19								00:43					
29/07/2021	QUI	09:01	18:14													
30/07/2021	SEX	08:05	17:20													
31/07/2021	SAB															

Saldo de Horas Anterior: 000:07 (A COMPENSAR) Saldo do Período (01/07/2021 à 31/07/2021) : 001:45 (A COMPENSAR) Saldo de Horas Atual: 001:52 (A COMPENSAR)

Eventos do Movimento do período de 01/07/2021 à 31/07/2021
0182 FALTAS (EM HORAS) 009:00

Observação

Data : ___/___/___ Data : ___/___/___
Funcionário Chefia Imediata



Relatório de Acompanhamento Mensal do termo de colaboração 001/2020
Hospital Municipal Oceânico de Niterói



Cartão de Ponto
VIVA RIO
Emissão: Julho/2021

Página 52 de 222

Seção: N.32.6 - HOSPITAL MUNICIPAL OCEANICO DE NITEROI
010.13
001598

SUSSEKIND MENDONCA, 200
CPF-- 00.343.941/0032-24

Data: 04/08/2021
Período: 01/07/2021 à 31/07/2021

Data	Chapa	Nome do Funcionário					Cargo	Quantidade de Horas									
		Ent1	Sai1	Ent2	Sai2	Ent3		Sai3	Ent4	Sai4	Ent5	Sai5	Exec	Ad.Not	Atraso	Falta	Abono
-	N3226392	POLIANE LEANDRO DA SILVA					Tecnico de Enfermagem										
01/07/2021	QUI	19:10	+07:02										08:00				
02/07/2021	SEX																
03/07/2021	SAB																
04/07/2021	DOM	18:54	+07:00										08:00				
05/07/2021	SEG																
06/07/2021	TER																
07/07/2021	QUA	19:02	+07:00										08:00				
08/07/2021	QUI																
09/07/2021	SEX																
10/07/2021	SAB	Troca de Escala															12:00
11/07/2021	DOM																
12/07/2021	SEG																
13/07/2021	TER	18:55	+07:14										08:00				
14/07/2021	QUA																
15/07/2021	QUI																
16/07/2021	SEX	19:17	+07:07										08:00				
17/07/2021	SAB																
18/07/2021	DOM																
19/07/2021	SEG	18:57	+07:11										08:00				
20/07/2021	TER																
21/07/2021	QUA																
22/07/2021	QUI	19:01	+07:12										08:00				
23/07/2021	SEX																
24/07/2021	SAB																
25/07/2021	DOM	19:08	+06:35										08:00	00:33			
26/07/2021	SEG																
27/07/2021	TER																
28/07/2021	QUA	19:34	+07:09										08:00	00:25			
29/07/2021	QUI	18:48	+07:27										01:00	08:00			
30/07/2021	SEX																
31/07/2021	SAB	19:17	*										01:00	18:17			

Saldo de Horas Anterior: 005:30 (A PAGAR) Saldo do Período (01/07/2021 à 31/07/2021) : 001:02 (A COMPENSAR) Saldo de Horas Atual: 004:28 (A PAGAR)

Eventos do Movimento do período de 01/07/2021 à 31/07/2021
0155 ADICIONAL NOTURNO 20% 098:17

Observação

Data : ___/___/___ Data : ___/___/___
Funcionário Chefia Imediata



Relatório de Acompanhamento Mensal do termo de colaboração 001/2020
Hospital Municipal Oceânico de Niterói



Cartão de Ponto
 VIVA RIO
 Emissão: Julho/2021

Página 53 de 222

Seção: N.32.6 - HOSPITAL MUNICIPAL OCEANICO DE NITEROI
 010.13
 001598

SUSSEKIND MENDONCA, 200
 CEPJ-- 00.343.941/0032-24

Data: 04/08/2021
 Período: 01/07/2021 à 31/07/2021

Chapa	Nome do Funcionário		Cargo					Quantidade de Horas				
	Carteira de Trabalho	Função	Ent1	Ent2	Ent3	Ent4	Ent5	Exec	Ad.Not	Atraso	Falta	Abono
00180821 91657 - 134	PRISCILA AMADOR TIBAU CABRAL	Enfermeiro										
01/07/2021	QUI											
02/07/2021	SEX											
03/07/2021	SAB 07:05 18:02								00:58			
04/07/2021	DOM											
05/07/2021	SEG											
06/07/2021	TER 07:17 19:13											
07/07/2021	QUA											
08/07/2021	QUI											
09/07/2021	SEX 07:10 19:24							00:24				
10/07/2021	SAB											
11/07/2021	DOM											
12/07/2021	SEG 07:22 18:35								00:47			
13/07/2021	TER											
14/07/2021	QUA											
15/07/2021	QUI 07:10 19:00											
16/07/2021	SEX											
17/07/2021	SAB											
18/07/2021	DOM 07:08 19:11											
19/07/2021	SEG											
20/07/2021	TER 06:52 19:16							01:00				
21/07/2021	QUA 07:01 19:22							00:22				
22/07/2021	QUI											
23/07/2021	SEX											
24/07/2021	SAB									12:00		
25/07/2021	DOM											
26/07/2021	SEG											
27/07/2021	TER 06:54 19:16							00:16				
28/07/2021	QUA											
29/07/2021	QUI											
30/07/2021	SEX 07:10 19:06											
31/07/2021	SAB											

Saldo de Horas Anterior: 001:37 (A COMPENSAR) Saldo do Período (01/07/2021 à 31/07/2021) : 000:17 (A COMPENSAR) Saldo de Horas Atual: 001:54 (A COMPENSAR)

Eventos do Movimento do período de 01/07/2021 à 31/07/2021
 0182 FALTAS (EM HORAS) 012:00

Observação

Data : ___/___/___ Data : ___/___/___
 Funcionário Chefia Imediata



Relatório de Acompanhamento Mensal do termo de colaboração 001/2020
Hospital Municipal Oceânico de Niterói



Cartão de Ponto
VIVA RIO
Emissão: Julho/2021

Página 54 de 222

Seção: N.32.6 - HOSPITAL MUNICIPAL OCEANICO DE NITEROI
010.13
001598

SUSSEKIND MENDONCA, 200
CPF-- 00.343.941/0032-24

Data: 04/08/2021
Período: 01/07/2021 à 31/07/2021

Chapa	Nome do Funcionário		Cargo					Quantidade de Horas								
	Carteira de Trabalho	Função	Sai1	Ent2	Sai2	Ent3	Sai3	Ent4	Sai4	Ent5	Sai5	Exec	Ad.Not	Atraso	Falta	Abono
00181012 15989 - 151		PRISCILA CABRAL COSTA Tecnico de Enfermagem														
01/07/2021	QUI	Licença Mater.														
02/07/2021	SEX	Licença Mater.														
03/07/2021	SAB	Licença Mater.														
04/07/2021	DOM	Licença Mater.														
05/07/2021	SEG	Licença Mater.														
06/07/2021	TER	Licença Mater.														
07/07/2021	QUA	Licença Mater.														
08/07/2021	QUI	Licença Mater.														
09/07/2021	SEX	Licença Mater.														
10/07/2021	SAB	Licença Mater.														
11/07/2021	DOM	Licença Mater.														
12/07/2021	SEG	Licença Mater.														
13/07/2021	TER	Licença Mater.														
14/07/2021	QUA	Licença Mater.														
15/07/2021	QUI	Licença Mater.														
16/07/2021	SEX	Licença Mater.														
17/07/2021	SAB	Licença Mater.														
18/07/2021	DOM	Licença Mater.														
19/07/2021	SEG	Licença Mater.														
20/07/2021	TER															
21/07/2021	QUA	Atestado Médico														12:00
22/07/2021	QUI															
23/07/2021	SEX															
24/07/2021	SAB	Atestado Médico														12:00
25/07/2021	DOM															
26/07/2021	SEG															
27/07/2021	TER	Atestado Médico														12:00
28/07/2021	QUA															
29/07/2021	QUI															
30/07/2021	SEX	Atestado Médico														12:00
31/07/2021	SAB															

Saldo de Horas Anterior: 000:00 (A COMPENSAR) Saldo do Período (01/07/2021 à 31/07/2021) : 000:00 (A COMPENSAR) Saldo de Horas Atual: 000:00 (A COMPENSAR)

Observação

Data : ___/___/___ Data : ___/___/___
Funcionário Chefia Imediata



Relatório de Acompanhamento Mensal do termo de colaboração 001/2020
Hospital Municipal Oceânico de Niterói



Cartão de Ponto
 VIVA RIO
 Emissão: Julho/2021

Página 55 de 222

Seção: N.32.6 - HOSPITAL MUNICIPAL OCEANICO DE NITEROI
 010.13
 001598

SUSSEKIND MENDONCA, 200
 CEPJ-- 00.343.941/0032-24

Data: 04/08/2021
 Período: 01/07/2021 à 31/07/2021

Chapa	Nome do Funcionário		Cargo					Quantidade de Horas									
	Carteira de Trabalho	Função	Ent1	Sai1	Ent2	Sai2	Ent3	Sai3	Ent4	Sai4	Ent5	Sai5	Exec	Ad.Not	Atraso	Falta	Abono
N3226161 60144 - 138		PRISCILA CARVALHO NUNES Enfermeiro															
01/07/2021	QUI																
02/07/2021	SEX	Troca de Escala															12:00
03/07/2021	SAB																
04/07/2021	DOM																
05/07/2021	SEG	07:03 19:11															
06/07/2021	TER																
07/07/2021	QUA																
08/07/2021	QUI	06:56 18:52															
09/07/2021	SEX																
10/07/2021	SAB																
11/07/2021	DOM	06:48 19:28										00:28					
12/07/2021	SEG																
13/07/2021	TER																
14/07/2021	QUA	07:07 19:03															
15/07/2021	QUI																
16/07/2021	SEX																
17/07/2021	SAB	Troca de Escala															12:00
18/07/2021	DOM																
19/07/2021	SEG																
20/07/2021	TER	06:53 19:01															
21/07/2021	QUA																
22/07/2021	QUI																
23/07/2021	SEX	07:00 19:09															
24/07/2021	SAB																
25/07/2021	DOM																
26/07/2021	SEG	06:52 18:56															
27/07/2021	TER																
28/07/2021	QUA																
29/07/2021	QUI	06:56 18:44												00:16			
30/07/2021	SEX																
31/07/2021	SAB																

Saldo de Horas Anterior: 001:51 (A COMPENSAR) Saldo do Período (01/07/2021 à 31/07/2021) : 000:12 (A COMPENSAR) Saldo de Horas Atual: 002:03 (A COMPENSAR)

Observação

Data : ___/___/___ Data : ___/___/___
 Funcionário Chefia Imediata



Relatório de Acompanhamento Mensal do termo de colaboração 001/2020
Hospital Municipal Oceânico de Niterói



Cartão de Ponto
 VIVA RIO
 Emissão: Julho/2021

Página 56 de 222

Seção: N.32.6 - HOSPITAL MUNICIPAL OCEANICO DE NITEROI
 010.13
 001598

SUSSEKIND MENDONCA, 200
 CPF-- 00.343.941/0032-24

Data: 04/08/2021
 Período: 01/07/2021 à 31/07/2021

Chapa	Nome do Funcionário		Cargo					Quantidade de Horas					
	Carteira de Trabalho	Função	Ent1	Ent2	Ent3	Ent4	Ent5	Sai5	Exec	Ad.Not	Atraso	Falta	Abono
N3226353 56140 - 143	PRISCILA DA SILVA ALVES	Farmacêutico											
01/07/2021	QUI												
02/07/2021	SEX												
03/07/2021	SAB 06:38 19:09												
04/07/2021	DOM												
05/07/2021	SEG												
06/07/2021	TER 06:39 19:11												
07/07/2021	QUA												
08/07/2021	QUI												
09/07/2021	SEX 06:44 19:12												
10/07/2021	SAB												
11/07/2021	DOM												
12/07/2021	SEG 07:45 19:16									00:29			
13/07/2021	TER												
14/07/2021	QUA												
15/07/2021	QUI 06:57 19:03												
16/07/2021	SEX												
17/07/2021	SAB												
18/07/2021	DOM 06:42 19:11												
19/07/2021	SEG												
20/07/2021	TER												
21/07/2021	QUA 06:37 18:58									00:23			
22/07/2021	QUI												
23/07/2021	SEX												
24/07/2021	SAB 06:45 19:06												
25/07/2021	DOM												
26/07/2021	SEG												
27/07/2021	TER 06:42 19:10									00:28			
28/07/2021	QUA												
29/07/2021	QUI												
30/07/2021	SEX 06:44 19:16									00:32			
31/07/2021	SAB												

Saldo de Horas Anterior: 000:00 (A COMPENSAR) Saldo do Período (01/07/2021 à 31/07/2021) : 000:54 (A COMPENSAR) Saldo de Horas Atual: 000:54 (A COMPENSAR)

Observação

Data : ___/___/___ Data : ___/___/___
 Funcionário Chefia Imediata



Relatório de Acompanhamento Mensal do termo de colaboração 001/2020
Hospital Municipal Oceânico de Niterói



Cartão de Ponto
VIVA RIO
Emissão: Julho/2021

Página 57 de 222

Seção: N.32.6 - HOSPITAL MUNICIPAL OCEANICO DE NITEROI
010.13
001598

SUSSEKIND MENDONCA, 200
CPF-- 00.343.941/0032-24

Data: 04/08/2021
Período: 01/07/2021 à 31/07/2021

Chapa	Nome do Funcionário		Cargo					Quantidade de Horas					
	Carteira de Trabalho	Função	Ent1	Ent2	Ent3	Ent4	Ent5	Sai5	Exec	Ad.Not	Atraso	Falta	Abono
N3226112 84571 - 150	PRISCILA DA SILVA NASCIMENTO	Enfermeiro											
01/07/2021	QUI 20:00 +07:41							00:39	08:00	00:19			
02/07/2021	SEX												
03/07/2021	SAB												
04/07/2021	DOM 18:42 +07:21								08:00				
05/07/2021	SEG												
06/07/2021	TER												
07/07/2021	QUA 20:51 +07:31								08:00	01:20			
08/07/2021	QUI												
09/07/2021	SEX												
10/07/2021	SAB 18:57 +07:10								08:00				
11/07/2021	DOM												
12/07/2021	SEG												
13/07/2021	TER 21:25 +07:07								08:00	02:18			
14/07/2021	QUA												
15/07/2021	QUI												
16/07/2021	SEX										12:00		
17/07/2021	SAB												
18/07/2021	DOM 07:16 19:22							01:00					
19/07/2021	SEG 19:29 +07:32								08:00				
20/07/2021	TER												
21/07/2021	QUA												
22/07/2021	QUI 20:03 +06:32								08:00	01:31			
23/07/2021	SEX												
24/07/2021	SAB												
25/07/2021	DOM 19:32 +07:13								08:00	00:19			
26/07/2021	SEG												
27/07/2021	TER												
28/07/2021	QUA Atestado Médico												12:00
29/07/2021	QUI												
30/07/2021	SEX												
31/07/2021	SAB 19:35 *							01:00	18:17				

Saldo de Horas Anterior: 007:33 (A PAGAR) Saldo do Período (01/07/2021 à 31/07/2021) : 003:08 (A PAGAR) Saldo de Horas Atual: 010:41 (A PAGAR)

Eventos do Movimento do período de 01/07/2021 à 31/07/2021

0155	ADICIONAL NOTURNO 20%	082:17
0182	FALTAS (EM HORAS)	012:00

Observação

Data : ___/___/___ Data : ___/___/___
Funcionário **Chefia Imediata**



**Relatório de Acompanhamento Mensal do termo de colaboração 001/2020
Hospital Municipal Oceânico de Niterói**



Cartão de Ponto
VIVA RIO
Emissão: Julho/2021

Página 58 de 222

Seção: N.32.6 - HOSPITAL MUNICIPAL OCEANICO DE NITEROI
010.13
001598

SUSSEKIND MENDONCA, 200
CEPJ-- 00.343.941/0032-24

Data: 04/08/2021
Período: 01/07/2021 à 31/07/2021

Chapa	Nome do Funcionário		Cargo					Quantidade de Horas							
	Carteira de Trabalho	Função						Exec	Ad.Not	Atraso	Falta	Abono			
Data	Ent1	Sai1	Ent2	Sai2	Ent3	Sai3	Ent4	Sai4	Ent5	Sai5					
N3226365															
5721928 - 0030															
01/07/2021	QUI														
02/07/2021	SEX												12:00		
03/07/2021	SAB														
04/07/2021	DOM														
05/07/2021	SEG												12:00		
06/07/2021	TER														
07/07/2021	QUA														
08/07/2021	QUI												12:00		
09/07/2021	SEX														
10/07/2021	SAB														
11/07/2021	DOM												12:00		
12/07/2021	SEG														
13/07/2021	TER														
14/07/2021	QUA												12:00		
15/07/2021	QUI														
16/07/2021	SEX														
17/07/2021	SAB												12:00		
18/07/2021	DOM														
19/07/2021	SEG														
20/07/2021	TER												12:00		
21/07/2021	QUA														
22/07/2021	QUI														
23/07/2021	SEX												12:00		
24/07/2021	SAB														
25/07/2021	DOM														
26/07/2021	SEG												12:00		
27/07/2021	TER														
28/07/2021	QUA														
29/07/2021	QUI												12:00		
30/07/2021	SEX														
31/07/2021	SAB														

Saldo de Horas Anterior: 000:48 (A PAGAR) Saldo do Período (01/07/2021 à 31/07/2021) : 000:00 (A COMPENSAR) Saldo de Horas Atual: 000:48 (A PAGAR)

Eventos do Movimento do período de 01/07/2021 à 31/07/2021
0182 FALTAS (EM HORAS) 120:00

Observação

Data : ___/___/___ Data : ___/___/___
Funcionário Chefia Imediata



Relatório de Acompanhamento Mensal do termo de colaboração 001/2020
Hospital Municipal Oceânico de Niterói



Cartão de Ponto
VIVA RIO
Emissão: Julho/2021

Página 59 de 222

Seção: N.32.6 - HOSPITAL MUNICIPAL OCEANICO DE NITEROI
010.13
001598

SUSSEKIND MENDONCA, 200
CPF-- 00.343.941/0032-24

Data: 04/08/2021
Período: 01/07/2021 à 31/07/2021

Chapa	Nome do Funcionário		Cargo					Quantidade de Horas								
	Carteira de Trabalho	Função	Sai1	Ent2	Sai2	Ent3	Sai3	Ent4	Sai4	Ent5	Sai5	Exec	Ad.Not	Atraso	Falta	Abono
00180568 4596073 - 0060		PRISCILA PINTO SOARES ANTUNES Enfermeiro Rotina														
01/07/2021	QUI	Férias														
02/07/2021	SEX	Férias														
03/07/2021	SAB	Férias														
04/07/2021	DOM	Férias														
05/07/2021	SEG	Férias														
06/07/2021	TER	Férias														
07/07/2021	QUA	Férias														
08/07/2021	QUI	Férias														
09/07/2021	SEX	Férias														
10/07/2021	SAB	Férias														
11/07/2021	DOM	Férias														
12/07/2021	SEG	Férias														
13/07/2021	TER	Férias														
14/07/2021	QUA	Férias														
15/07/2021	QUI	Férias														
16/07/2021	SEX	Férias														
17/07/2021	SAB	Férias														
18/07/2021	DOM	Férias														
19/07/2021	SEG	Férias														
20/07/2021	TER	Férias														
21/07/2021	QUA	Férias														
22/07/2021	QUI	Férias														
23/07/2021	SEX	Férias														
24/07/2021	SAB	Férias														
25/07/2021	DOM	Férias														
26/07/2021	SEG	Férias														
27/07/2021	TER	Férias														
28/07/2021	QUA	Férias														
29/07/2021	QUI	Férias														
30/07/2021	SEX	Férias														
31/07/2021	SAB															

Saldo de Horas Anterior: 011:47 (A COMPENSAR) Saldo do Período (01/07/2021 à 31/07/2021) : 000:00 (A COMPENSAR) Saldo de Horas Atual: 011:47 (A COMPENSAR)

Observação

Data : ___/___/___ Data : ___/___/___
Funcionário
Chefia Imediata



Relatório de Acompanhamento Mensal do termo de colaboração 001/2020
Hospital Municipal Oceânico de Niterói



Cartão de Ponto
VIVA RIO
Emissão: Julho/2021

Página 60 de 222

Seção: N.32.6 - HOSPITAL MUNICIPAL OCEANICO DE NITEROI
010.13
001598

SUSSEKIND MENDONCA, 200
CEPJ-- 00.343.941/0032-24

Data: 04/08/2021
Período: 01/07/2021 à 31/07/2021

Chapa	Nome do Funcionário		Cargo					Quantidade de Horas								
								Exec	Ad.Not	Atraso	Falta	Abono				
Carteira de Trabalho	Função															
Data	Ent1	Sai1	Ent2	Sai2	Ent3	Sai3	Ent4	Sai4	Ent5	Sai5	Exec	Ad.Not	Atraso	Falta	Abono	
00180541	PRISCILA TEIXEIRA GONCALVES		Tecnico													
17752 - 126	TECNICO EM SEGURANCA DO TRABALHO															
01/07/2021	QUI	19:16	+07:09						08:00							
02/07/2021	SEX															
03/07/2021	SAB	19:09	+07:10						08:00							
04/07/2021	DOM															
05/07/2021	SEG	19:02	+07:08						08:00							
06/07/2021	TER															
07/07/2021	QUA	Troca de Escala												12:00		
08/07/2021	QUI	+07:12	+19:14	19:09	*						01:00	08:00				
09/07/2021	SEX												12:00			
10/07/2021	SAB	*	+07:01	+19:02	*	07:11	*						01:00	16:00		
11/07/2021	DOM												12:00			
12/07/2021	SEG															
13/07/2021	TER	19:07	+07:03						08:00							
14/07/2021	QUA															
15/07/2021	QUI	19:07	+07:08						08:00							
16/07/2021	SEX															
17/07/2021	SAB	19:06	+07:14						08:00							
18/07/2021	DOM															
19/07/2021	SEG	19:11	+07:09						08:00							
20/07/2021	TER															
21/07/2021	QUA	19:04	+07:05						08:00							
22/07/2021	QUI															
23/07/2021	SEX	18:58	+07:13						08:00							
24/07/2021	SAB															
25/07/2021	DOM	19:07	+07:21						00:21	08:00						
26/07/2021	SEG															
27/07/2021	TER	18:50	+07:12						08:00							
28/07/2021	QUA															
29/07/2021	QUI	19:05	+07:13						08:00							
30/07/2021	SEX															
31/07/2021	SAB	19:14	*						01:00	18:17						

Saldo de Horas Anterior: 002:28 (A COMPENSAR) Saldo do Período (01/07/2021 à 31/07/2021) : 003:21 (A COMPENSAR) Saldo de Horas Atual: 005:49 (A COMPENSAR)

Eventos do Movimento do período de 01/07/2021 à 31/07/2021

0155 ADICIONAL NOTURNO 20% 138:17
0182 FALTAS (EM HORAS) 024:00

Observação

Data : ___/___/___ Data : ___/___/___
Funcionário Chefia Imediata



Relatório de Acompanhamento Mensal do termo de colaboração 001/2020
Hospital Municipal Oceânico de Niterói



Cartão de Ponto
 VIVA RIO
 Emissão: Julho/2021

Página 61 de 222

Seção: N.32.6 - HOSPITAL MUNICIPAL OCEANICO DE NITEROI
 010.13
 001598

SUSSEKIND MENDONCA, 200
 CEPJ-- 00.343.941/0032-24

Data: 04/08/2021
 Período: 01/07/2021 à 31/07/2021

Chapa	Nome do Funcionário		Cargo					Quantidade de Horas					
	Carteira de Trabalho	Função	Ent1	Ent2	Ent3	Ent4	Ent5	Sai5	Exec	Ad.Not	Atraso	Falta	Abono
N3226074 52142 - 160	PRISCILLA MOREIRA DA SILVA	Tecnico de Enfermagem											
01/07/2021	QUI 07:04	19:05											
02/07/2021	SEX												
03/07/2021	SAB												
04/07/2021	DOM 06:57	19:09											
05/07/2021	SEG												
06/07/2021	TER												
07/07/2021	QUA 06:35	19:24							00:49				
08/07/2021	QUI												
09/07/2021	SEX												
10/07/2021	SAB 06:25	19:19							00:54				
11/07/2021	DOM												
12/07/2021	SEG												
13/07/2021	TER											12:00	
14/07/2021	QUA												
15/07/2021	QUI												
16/07/2021	SEX 06:39	19:18							00:39				
17/07/2021	SAB												
18/07/2021	DOM												
19/07/2021	SEG 06:24	19:04							00:40				
20/07/2021	TER												
21/07/2021	QUA												
22/07/2021	QUI 07:02	19:13											
23/07/2021	SEX												
24/07/2021	SAB												
25/07/2021	DOM 05:53	18:38							00:45				
26/07/2021	SEG												
27/07/2021	TER												
28/07/2021	QUA 06:51	19:14											
29/07/2021	QUI												
30/07/2021	SEX												
31/07/2021	SAB 06:42	18:30											

Saldo de Horas Anterior: 001:47 (A COMPENSAR) Saldo do Período (01/07/2021 à 31/07/2021) : 003:47 (A COMPENSAR) Saldo de Horas Atual: 005:34 (A COMPENSAR)

Eventos do Movimento do período de 01/07/2021 à 31/07/2021
 0182 FALTAS (EM HORAS) 012:00

Observação

Data : ___/___/___ Data : ___/___/___
 Funcionário Chefia Imediata



Relatório de Acompanhamento Mensal do termo de colaboração 001/2020
Hospital Municipal Oceânico de Niterói



Cartão de Ponto
VIVA RIO
Emissão: Julho/2021

Página 62 de 222

Seção: N.32.6 - HOSPITAL MUNICIPAL OCEANICO DE NITEROI
010.13
001598

SUSSEKIND MENDONCA, 200
CEPJ-- 00.343.941/0032-24

Data: 04/08/2021
Período: 01/07/2021 à 31/07/2021

Chapa	Nome do Funcionário		Cargo					Quantidade de Horas					
	Carteira de Trabalho	Função	Ent1	Ent2	Ent3	Ent4	Ent5	Sai5	Exec	Ad.Not	Atraso	Falta	Abono
N3226242 21505 - 124	RACHEL DE FARIA ABREU Fisioterapeuta												
01/07/2021	QUI												
02/07/2021	SEX												
03/07/2021	SAB	07:10 18:54											
04/07/2021	DOM												
05/07/2021	SEG												
06/07/2021	TER	07:07 +07:00							08:00				
07/07/2021	QUA												
08/07/2021	QUI												
09/07/2021	SEX												
10/07/2021	SAB												
11/07/2021	DOM												
12/07/2021	SEG												
13/07/2021	TER	06:57 +07:46							00:46	08:00			
14/07/2021	QUA												
15/07/2021	QUI												
16/07/2021	SEX												
17/07/2021	SAB	07:09 19:00											
18/07/2021	DOM												
19/07/2021	SEG												
20/07/2021	TER	06:59 +07:00							08:00				
21/07/2021	QUA												
22/07/2021	QUI												
23/07/2021	SEX												
24/07/2021	SAB												
25/07/2021	DOM												
26/07/2021	SEG												
27/07/2021	TER	06:49 +07:01							08:00				
28/07/2021	QUA												
29/07/2021	QUI												
30/07/2021	SEX												
31/07/2021	SAB	07:08 19:16							00:16				

Saldo de Horas Anterior: 003:11 (A COMPENSAR) Saldo do Período (01/07/2021 à 31/07/2021) : 001:02 (A COMPENSAR) Saldo de Horas Atual: 004:13 (A COMPENSAR)

Eventos do Movimento do período de 01/07/2021 à 31/07/2021
0155 ADICIONAL NOTURNO 20% 032:00

Observação

Data : ___/___/___ Data : ___/___/___
Funcionário Chefia Imediata



Relatório de Acompanhamento Mensal do termo de colaboração 001/2020
Hospital Municipal Oceânico de Niterói



Cartão de Ponto
VIVA RIO
Emissão: Julho/2021

Página 63 de 222

Seção: N.32.6 - HOSPITAL MUNICIPAL OCEANICO DE NITEROI
010.13
001598

SUSSEKIND MENDONCA, 200
CPF-- 00.343.941/0032-24

Data: 04/08/2021
Período: 01/07/2021 à 31/07/2021

Chapa	Nome do Funcionário		Cargo					Quantidade de Horas							
	Carteira de Trabalho	Função						Exec	Ad.Not	Atraso	Falta	Abono			
Data	Ent1	Sai1	Ent2	Sai2	Ent3	Sai3	Ent4	Sai4	Ent5	Sai5					
N3254426															
0297946 - 8703															
01/07/2021	QUI	18:50	+07:00									08:00			
02/07/2021	SEX														
03/07/2021	SAB														
04/07/2021	DOM	18:40	+07:00									00:20	08:00		
05/07/2021	SEG														
06/07/2021	TER														
07/07/2021	QUA	18:30	+07:35									01:00	08:00		
08/07/2021	QUI														
09/07/2021	SEX														
10/07/2021	SAB	18:28	+06:11									08:00	00:17		
11/07/2021	DOM														
12/07/2021	SEG														
13/07/2021	TER	19:23	+07:07									08:00	00:16		
14/07/2021	QUA														
15/07/2021	QUI														
16/07/2021	SEX	18:15	+06:05									08:00			
17/07/2021	SAB														
18/07/2021	DOM														
19/07/2021	SEG	*	+06:10	+07:12	*	+18:10	*	19:24	*			01:00	32:00		
20/07/2021	TER	07:12	*												
21/07/2021	QUA														
22/07/2021	QUI													12:00	
23/07/2021	SEX														
24/07/2021	SAB														
25/07/2021	DOM	*	+06:09	+07:13	*	+18:24	*	19:20	*			01:00	32:00		
26/07/2021	SEG	07:13	*												
27/07/2021	TER														
28/07/2021	QUA													12:00	
29/07/2021	QUI														
30/07/2021	SEX														
31/07/2021	SAB	19:32	*									01:00	18:17		

Saldo de Horas Anterior: 000:00 (A COMPENSAR) Saldo do Período (01/07/2021 à 31/07/2021) : 003:47 (A COMPENSAR) Saldo de Horas Atual: 003:47 (A COMPENSAR)

Eventos do Movimento do período de 01/07/2021 à 31/07/2021

0155	ADICIONAL NOTURNO 20%	130:17
0182	FALTAS (EM HORAS)	024:00

Observação

Data : ___/___/___ Data : ___/___/___
Funcionário
Chefia Imediata



Relatório de Acompanhamento Mensal do termo de colaboração 001/2020
Hospital Municipal Oceânico de Niterói



Cartão de Ponto
VIVA RIO
Emissão: Julho/2021

Página 64 de 222

Seção: N.32.6 - HOSPITAL MUNICIPAL OCEANICO DE NITEROI
010.13
001598

SUSSEKIND MENDONCA, 200
CPF-- 00.343.941/0032-24

Data: 04/08/2021
Período: 01/07/2021 à 31/07/2021

Carteira de Trabalho Data	Chapa		Nome do Funcionário					Cargo					Quantidade de Horas				
	Ent1	Sai1	Ent2	Sai2	Ent3	Sai3	Ent4	Sai4	Ent5	Sai5	Exec	Ad.Not	Atraso	Falta	Abono		
	00180908		RAFAEL DA ASSUNCAO BATISTA														
	0040734 - 128		Farmacutico				Farmacutico										
01/07/2021	QUI																
02/07/2021	SEX																
03/07/2021	SAB	18:34	+07:05								08:00						
04/07/2021	DOM																
05/07/2021	SEG																
06/07/2021	TER	18:45	+06:26								08:00	00:19					
07/07/2021	QUA																
08/07/2021	QUI																
09/07/2021	SEX	18:57	+07:34								08:00						
10/07/2021	SAB																
11/07/2021	DOM																
12/07/2021	SEG	18:22	+06:46								08:00						
13/07/2021	TER																
14/07/2021	QUA																
15/07/2021	QUI	18:30	+06:42								08:00						
16/07/2021	SEX																
17/07/2021	SAB																
18/07/2021	DOM	18:32	+06:33								08:00						
19/07/2021	SEG																
20/07/2021	TER																
21/07/2021	QUA	18:29	+06:28								08:00						
22/07/2021	QUI																
23/07/2021	SEX																
24/07/2021	SAB	18:35	+07:29								00:54	08:00					
25/07/2021	DOM																
26/07/2021	SEG																
27/07/2021	TER	19:39	+06:44								08:00	00:55					
28/07/2021	QUA																
29/07/2021	QUI																
30/07/2021	SEX	18:09	+07:05								00:56	08:00					
31/07/2021	SAB																

Saldo de Horas Anterior: 000:06 (A PAGAR) Saldo do Período (01/07/2021 à 31/07/2021) : 000:36 (A COMPENSAR) Saldo de Horas Atual: 000:30 (A COMPENSAR)

Eventos do Movimento do período de 01/07/2021 à 31/07/2021

0155 ADICIONAL NOTURNO 20% 080:00

Observação

Data : ___/___/___ Data : ___/___/___
Funcionário Chefia Imediata



Relatório de Acompanhamento Mensal do termo de colaboração 001/2020
Hospital Municipal Oceânico de Niterói



Cartão de Ponto
 VIVA RIO
 Emissão: Julho/2021

Página 66 de 222

Seção: N.32.6 - HOSPITAL MUNICIPAL OCEANICO DE NITEROI
 010.13
 001598

SUSSEKIND MENDONCA, 200
 CPF-- 00.343.941/0032-24

Data: 04/08/2021
 Período: 01/07/2021 à 31/07/2021

Chapa	Nome do Funcionário		Cargo					Quantidade de Horas					
	Carteira de Trabalho	Função	Ent1	Ent2	Ent3	Ent4	Ent5	Sai5	Exec	Ad.Not	Atraso	Falta	Abono
00180593 23635 - 137	RAFAEL DIAS FERNANDES	Fisioterapeuta											
01/07/2021	QUI 07:21 18:37										00:44		
02/07/2021	SEX												
03/07/2021	SAB												
04/07/2021	DOM												
05/07/2021	SEG												
06/07/2021	TER 08:01 +08:10								08:00				
07/07/2021	QUA												
08/07/2021	QUI 08:13 18:27										01:46		
09/07/2021	SEX												
10/07/2021	SAB												
11/07/2021	DOM												
12/07/2021	SEG												
13/07/2021	TER 08:09 19:26										00:43		
14/07/2021	QUA												
15/07/2021	QUI 06:22 18:25												
16/07/2021	SEX												
17/07/2021	SAB												
18/07/2021	DOM												
19/07/2021	SEG												
20/07/2021	TER Troca de Escala												12:00
21/07/2021	QUA												
22/07/2021	QUI 06:44 18:26										00:18		
23/07/2021	SEX												
24/07/2021	SAB 07:59 +07:40								08:00	00:19			
25/07/2021	DOM												
26/07/2021	SEG												
27/07/2021	TER 08:07 19:32										00:35		
28/07/2021	QUA												
29/07/2021	QUI 07:22 18:46										00:22		
30/07/2021	SEX												
31/07/2021	SAB												

Saldo de Horas Anterior: 017:03 (A PAGAR) Saldo do Período (01/07/2021 à 31/07/2021) : 004:47 (A PAGAR) Saldo de Horas Atual: 021:50 (A PAGAR)

Eventos do Movimento do período de 01/07/2021 à 31/07/2021
 0155 ADICIONAL NOTURNO 20% 016:00

Observação

Data : ___/___/___ Data : ___/___/___
Funcionário **Chefia Imediata**



Relatório de Acompanhamento Mensal do termo de colaboração 001/2020
Hospital Municipal Oceânico de Niterói



Cartão de Ponto
VIVA RIO
Emissão: Julho/2021

Página 67 de 222

Seção: N.32.6 - HOSPITAL MUNICIPAL OCEANICO DE NITEROI
010.13
001598

SUSSEKIND MENDONCA, 200
CEPJ-- 00.343.941/0032-24

Data: 04/08/2021
Período: 01/07/2021 à 31/07/2021

Chapa	Nome do Funcionário		Cargo					Quantidade de Horas				
	Carteira de Trabalho	Função	Ent1	Ent2	Ent3	Ent4	Ent5	Exec	Ad.Not	Atraso	Falta	Abono
00180476 39054 - 118		RAFAEL MARTINS DOS SANTOS Assistente Administrativo										
01/07/2021	QUI	Home Office										109:00
02/07/2021	SEX	Home Office										109:00
03/07/2021	SAB											
04/07/2021	DOM											
05/07/2021	SEG	Home Office										109:00
06/07/2021	TER	Home Office										109:00
07/07/2021	QUA	Home Office										109:00
08/07/2021	QUI	Home Office										109:00
09/07/2021	SEX	Home Office										109:00
10/07/2021	SAB											
11/07/2021	DOM											
12/07/2021	SEG	Home Office										109:00
13/07/2021	TER	Home Office										109:00
14/07/2021	QUA	Home Office										109:00
15/07/2021	QUI	Home Office										109:00
16/07/2021	SEX	Home Office										109:00
17/07/2021	SAB											
18/07/2021	DOM											
19/07/2021	SEG	Home Office										109:00
20/07/2021	TER	Home Office										109:00
21/07/2021	QUA	Home Office										109:00
22/07/2021	QUI	Home Office										109:00
23/07/2021	SEX	Home Office										109:00
24/07/2021	SAB											
25/07/2021	DOM											
26/07/2021	SEG	Home Office										109:00
27/07/2021	TER	Home Office										109:00
28/07/2021	QUA	Home Office										109:00
29/07/2021	QUI	Home Office										109:00
30/07/2021	SEX	Home Office										109:00
31/07/2021	SAB											

Saldo de Horas Anterior: 000:00 (A COMPENSAR) Saldo do Período (01/07/2021 à 31/07/2021) : 000:00 (A COMPENSAR) Saldo de Horas Atual: 000:00 (A COMPENSAR)

Observação

Data : ___/___/___ Data : ___/___/___
Funcionário Chefia Imediata



Relatório de Acompanhamento Mensal do termo de colaboração 001/2020
Hospital Municipal Oceânico de Niterói



Cartão de Ponto
 VIVA RIO
 Emissão: Julho/2021

Página 68 de 222

Seção: N.32.6 - HOSPITAL MUNICIPAL OCEANICO DE NITEROI
 010.13
 001598

SUSSEKIND MENDONCA, 200
 CPF-- 00.343.941/0032-24

Data: 04/08/2021
 Período: 01/07/2021 à 31/07/2021

Chapa	Nome do Funcionário		Cargo	Quantidade de Horas						
	Carteira de Trabalho	Função		Exec	Ad.Not	Atraso	Falta	Abono		
Data	Ent1	Sai1	Ent2	Sai2	Ent3	Sai3	Ent4	Sai4	Ent5	Sai5
00180557			RAFAELA ROCHA ROIFFE							
87631 - 173			Farmacêutico							
01/07/2021	QUI	19:03	+07:07						08:00	
02/07/2021	SEX	Troca de Escala								12:00
03/07/2021	SAB									
04/07/2021	DOM									
05/07/2021	SEG	Troca de Escala								12:00
06/07/2021	TER									
07/07/2021	QUA									
08/07/2021	QUI	Troca de Escala								12:00
09/07/2021	SEX									
10/07/2021	SAB									
11/07/2021	DOM	07:28	19:44							
12/07/2021	SEG									
13/07/2021	TER									
14/07/2021	QUA	Troca de Escala								12:00
15/07/2021	QUI									
16/07/2021	SEX									
17/07/2021	SAB	07:00	+07:10						08:00	
18/07/2021	DOM									
19/07/2021	SEG	18:34	+07:39						08:00	
20/07/2021	TER	19:00	+07:04						08:00	
21/07/2021	QUA									
22/07/2021	QUI	18:32	+07:43						08:00	
23/07/2021	SEX	18:36	+07:16						08:00	
24/07/2021	SAB									
25/07/2021	DOM									
26/07/2021	SEG	19:33	+07:27						08:00	
27/07/2021	TER									
28/07/2021	QUA									
29/07/2021	QUI	18:42	+07:06						08:00	
30/07/2021	SEX									
31/07/2021	SAB									

Saldo de Horas Anterior: 000:55 (A COMPENSAR) Saldo do Período (01/07/2021 à 31/07/2021) : 000:00 (A COMPENSAR) Saldo de Horas Atual: 000:55 (A COMPENSAR)

Eventos do Movimento do período de 01/07/2021 à 31/07/2021
 0155 ADICIONAL NOTURNO 20% 064:00

Observação

Data : ___/___/___ Data : ___/___/___
Funcionário **Chefia Imediata**



Relatório de Acompanhamento Mensal do termo de colaboração 001/2020
Hospital Municipal Oceânico de Niterói



Cartão de Ponto
VIVA RIO
Emissão: Julho/2021

Página 69 de 222

Seção: N.32.6 - HOSPITAL MUNICIPAL OCEANICO DE NITEROI
010.13
001598

SUSSEKIND MENDONCA, 200
CPF-- 00.343.941/0032-24

Data: 04/08/2021
Período: 01/07/2021 à 31/07/2021

Chapa	Nome do Funcionário					Cargo					Quantidade de Horas				
	Carteira de Trabalho	Função													
Data	Ent1	Sai1	Ent2	Sai2	Ent3	Sai3	Ent4	Sai4	Ent5	Sai5	Exec	Ad.Not	Atraso	Falta	Abono
00180542															
83919 - 150															
01/07/2021	QUI														
02/07/2021	SEX	18:58	+07:11								08:00				
03/07/2021	SAB														
04/07/2021	DOM	19:03	+07:05								08:00				
05/07/2021	SEG														
06/07/2021	TER	19:06	+07:05								08:00				
07/07/2021	QUA	18:52	+07:32								08:00				
08/07/2021	QUI	Troca de Escala													12:00
09/07/2021	SEX														
10/07/2021	SAB	19:07	+07:00								08:00				
11/07/2021	DOM														
12/07/2021	SEG	19:06	+07:16								00:16	08:00			
13/07/2021	TER														
14/07/2021	QUA	19:05	+07:06								08:00				
15/07/2021	QUI														
16/07/2021	SEX	Troca de Escala													12:00
17/07/2021	SAB														
18/07/2021	DOM	06:59	+07:13								01:00	08:00			
19/07/2021	SEG														
20/07/2021	TER	18:53	+07:00								08:00				
21/07/2021	QUA														
22/07/2021	QUI	19:03	+07:07								08:00				
23/07/2021	SEX														
24/07/2021	SAB	19:00	+07:21								00:21	08:00			
25/07/2021	DOM														
26/07/2021	SEG	19:05	+07:00								08:00				
27/07/2021	TER														
28/07/2021	QUA	19:05	+07:06								08:00				
29/07/2021	QUI														
30/07/2021	SEX	19:01	+07:03								08:00				
31/07/2021	SAB														

Saldo de Horas Anterior: 002:13 (A COMPENSAR) Saldo do Período (01/07/2021 à 31/07/2021) : 001:37 (A COMPENSAR) Saldo de Horas Atual: 003:50 (A COMPENSAR)

Eventos do Movimento do período de 01/07/2021 à 31/07/2021

0155 ADICIONAL NOTURNO 20% 112:00

Observação

Data : ___/___/___ Data : ___/___/___
Funcionário Chefia Imediata



Relatório de Acompanhamento Mensal do termo de colaboração 001/2020
Hospital Municipal Oceânico de Niterói



Cartão de Ponto
VIVA RIO
Emissão: Julho/2021

Página 70 de 222

Seção: N.32.6 - HOSPITAL MUNICIPAL OCEANICO DE NITEROI
010.13
001598

SUSSEKIND MENDONCA, 200
CEPJ-- 00.343.941/0032-24

Data: 04/08/2021
Período: 01/07/2021 à 31/07/2021

Chapa	Nome do Funcionário		Cargo	Quantidade de Horas						
	Carteira de Trabalho	Função		Exec	Ad.Not	Atraso	Falta	Abono		
Data	Ent1	Sai1	Ent2	Sai2	Ent3	Sai3	Ent4	Sai4	Ent5	Sai5
	00180459		RANIELE TEIXEIRA ALMEIDA							
45858 - 00032			Enfermeiro							
01/07/2021	QUI									
02/07/2021	SEX	07:05	19:00							
03/07/2021	SAB									
04/07/2021	DOM									
05/07/2021	SEG	07:01	+07:32				08:00			
06/07/2021	TER									
07/07/2021	QUA									
08/07/2021	QUI	Troca de Escala								12:00
09/07/2021	SEX									
10/07/2021	SAB									
11/07/2021	DOM	06:56	19:00							
12/07/2021	SEG									
13/07/2021	TER									
14/07/2021	QUA	Troca de Escala								12:00
15/07/2021	QUI									
16/07/2021	SEX									
17/07/2021	SAB	07:10	+07:07				08:00			
18/07/2021	DOM									
19/07/2021	SEG									
20/07/2021	TER	Troca de Escala								12:00
21/07/2021	QUA									
22/07/2021	QUI									
23/07/2021	SEX	07:20	+06:59				08:00			
24/07/2021	SAB									
25/07/2021	DOM									
26/07/2021	SEG	Troca de Escala								12:00
27/07/2021	TER									
28/07/2021	QUA									
29/07/2021	QUI	07:22	+06:51				08:00			
30/07/2021	SEX									
31/07/2021	SAB									

Saldo de Horas Anterior: 003:10 (A PAGAR) Saldo do Período (01/07/2021 à 31/07/2021) : 000:00 (A COMPENSAR) Saldo de Horas Atual: 003:10 (A PAGAR)

Eventos do Movimento do período de 01/07/2021 à 31/07/2021

0155 ADICIONAL NOTURNO 20% 032:00

Observação

Data : ___/___/___ Data : ___/___/___
Funcionário Chefia Imediata



Relatório de Acompanhamento Mensal do termo de colaboração 001/2020
Hospital Municipal Oceânico de Niterói



Cartão de Ponto
VIVA RIO
Emissão: Julho/2021

Página 71 de 222

Seção: N.32.6 - HOSPITAL MUNICIPAL OCEANICO DE NITEROI
010.13
001598

SUSSEKIND MENDONCA, 200
CPF-- 00.343.941/0032-24

Data: 04/08/2021
Período: 01/07/2021 à 31/07/2021

Chapa	Nome do Funcionário		Cargo					Quantidade de Horas					
	Carteira de Trabalho	Função	Ent1	Ent2	Ent3	Ent4	Ent5	Sai5	Exec	Ad.Not	Atraso	Falta	Abono
N3226123 54887 - 128	RAPHAEL BRASILEIRO COQUI	Fisioterapeuta											
01/07/2021	QUI												
02/07/2021	SEX 06:40 +07:02								00:22	08:00			
03/07/2021	SAB												
04/07/2021	DOM												
05/07/2021	SEG												
06/07/2021	TER												
07/07/2021	QUA												
08/07/2021	QUI												
09/07/2021	SEX 06:42 +07:27								00:45	08:00			
10/07/2021	SAB												
11/07/2021	DOM												
12/07/2021	SEG												
13/07/2021	TER												
14/07/2021	QUA												
15/07/2021	QUI												
16/07/2021	SEX 06:42 +07:17								00:35	08:00			
17/07/2021	SAB												
18/07/2021	DOM 07:00 +07:15									08:00			
19/07/2021	SEG												
20/07/2021	TER												
21/07/2021	QUA												
22/07/2021	QUI												
23/07/2021	SEX 06:39 +07:19								00:40	08:00			
24/07/2021	SAB												
25/07/2021	DOM												
26/07/2021	SEG												
27/07/2021	TER												
28/07/2021	QUA												
29/07/2021	QUI												
30/07/2021	SEX 06:44 +00:07									02:25	06:37		
31/07/2021	SAB												

Saldo de Horas Anterior: 004:35 (A COMPENSAR) Saldo do Período (01/07/2021 à 31/07/2021) : 004:15 (A PAGAR) Saldo de Horas Atual: 000:20 (A COMPENSAR)

Eventos do Movimento do período de 01/07/2021 à 31/07/2021
0155 ADICIONAL NOTURNO 20% 042:25

Observação

Data : ___/___/___ Data : ___/___/___
Funcionário Chefia Imediata



Relatório de Acompanhamento Mensal do termo de colaboração 001/2020
Hospital Municipal Oceânico de Niterói



Cartão de Ponto
 VIVA RIO
 Emissão: Julho/2021

Página 72 de 222

Seção: N.32.6 - HOSPITAL MUNICIPAL OCEANICO DE NITEROI
 010.13
 001598

SUSSEKIND MENDONCA, 200
 CPF-- 00.343.941/0032-24

Data: 04/08/2021
 Período: 01/07/2021 à 31/07/2021

Chapa	Nome do Funcionário					Cargo	Quantidade de Horas								
	Carteira de Trabalho	Função					Exec	Ad.Not	Atraso	Falta	Abono				
Data	Ent1	Sai1	Ent2	Sai2	Ent3	Sai3	Ent4	Sai4	Ent5	Sai5					
N3226488 67180 - 163															
01/07/2021	QUI	08:50	17:53												
02/07/2021	SEX	08:54	18:06												
03/07/2021	SAB														
04/07/2021	DOM														
05/07/2021	SEG	09:04	18:09												
06/07/2021	TER	09:09	17:58												
07/07/2021	QUA	08:52	18:06												
08/07/2021	QUI	09:09	18:03												
09/07/2021	SEX	09:01	17:50												
10/07/2021	SAB														
11/07/2021	DOM														
12/07/2021	SEG	08:52	17:55												
13/07/2021	TER	09:03	17:56												
14/07/2021	QUA	08:50	18:05												
15/07/2021	QUI	08:59	18:02												
16/07/2021	SEX	09:14	18:10												
17/07/2021	SAB														
18/07/2021	DOM														
19/07/2021	SEG	09:01	18:04												
20/07/2021	TER	09:05	18:01												
21/07/2021	QUA	08:46	17:46												
22/07/2021	QUI	09:14	18:34								00:34				
23/07/2021	SEX	09:10	17:11									00:49			
24/07/2021	SAB														
25/07/2021	DOM														
26/07/2021	SEG	09:04	18:01												
27/07/2021	TER	09:13	18:20								00:20				
28/07/2021	QUA	09:07	17:41									00:19			
29/07/2021	QUI	09:01	18:03												
30/07/2021	SEX	07:40	17:13								00:33				
31/07/2021	SAB														

Saldo de Horas Anterior: 000:00 (A COMPENSAR) Saldo do Período (01/07/2021 à 31/07/2021) : 000:19 (A COMPENSAR) Saldo de Horas Atual: 000:19 (A COMPENSAR)

Observação

Data : ___/___/___ Data : ___/___/___
 Funcionário Chefia Imediata



Relatório de Acompanhamento Mensal do termo de colaboração 001/2020
Hospital Municipal Oceânico de Niterói



Cartão de Ponto
VIVA RIO
Emissão: Julho/2021

Página 73 de 222

Seção: N.32.6 - HOSPITAL MUNICIPAL OCEANICO DE NITEROI
010.13
001598

SUSSEKIND MENDONCA, 200
CEPJ-- 00.343.941/0032-24

Data: 04/08/2021
Período: 01/07/2021 à 31/07/2021

Chapa	Nome do Funcionário		Cargo					Quantidade de Horas							
	Carteira de Trabalho	Função						Exec	Ad.Not	Atraso	Falta	Abono			
Data	Ent1	Sai1	Ent2	Sai2	Ent3	Sai3	Ent4	Sai4	Ent5	Sai5					
N3226300 5197838 - 0050			RAPHAEL DA COSTA SILVA				Auxiliar								
01/07/2021	QUI	19:03	+07:10								08:00				
02/07/2021	SEX		Troca de Escala												12:00
03/07/2021	SAB														
04/07/2021	DOM	18:43	+07:23								08:00				
05/07/2021	SEG														
06/07/2021	TER	18:59	+07:16								08:00				
07/07/2021	QUA														
08/07/2021	QUI		Abono Gestão												12:00
09/07/2021	SEX														
10/07/2021	SAB		Abono Gestão												12:00
11/07/2021	DOM														
12/07/2021	SEG														
13/07/2021	TER	19:07	+07:27								08:00				
14/07/2021	QUA														
15/07/2021	QUI	18:59	+06:56								08:00				
16/07/2021	SEX	18:54	+07:10								08:00				
17/07/2021	SAB	18:52	+07:10								08:00				
18/07/2021	DOM														
19/07/2021	SEG	19:04	+07:15								08:00				
20/07/2021	TER														
21/07/2021	QUA	18:51	+07:03								08:00				
22/07/2021	QUI														
23/07/2021	SEX	18:54	+07:16								08:00				
24/07/2021	SAB														
25/07/2021	DOM	19:07	+07:15								08:00				
26/07/2021	SEG	19:05	+07:09								08:00				
27/07/2021	TER	19:03	+07:14								08:00				
28/07/2021	QUA														
29/07/2021	QUI		Troca de Escala												12:00
30/07/2021	SEX														
31/07/2021	SAB													12:00	

Saldo de Horas Anterior: 001:00 (A COMPENSAR) Saldo do Período (01/07/2021 à 31/07/2021) : 000:00 (A COMPENSAR) Saldo de Horas Atual: 001:00 (A COMPENSAR)

Eventos do Movimento do período de 01/07/2021 à 31/07/2021

0155	ADICIONAL NOTURNO 20%	104:00
0182	FALTAS (EM HORAS)	012:00

Observação

Data : ___/___/___ Data : ___/___/___
Funcionário **Chefia Imediata**



Relatório de Acompanhamento Mensal do termo de colaboração 001/2020
Hospital Municipal Oceânico de Niterói



Cartão de Ponto
VIVA RIO
Emissão: Julho/2021

Página 74 de 222

Seção: N.32.6 - HOSPITAL MUNICIPAL OCEANICO DE NITEROI
010.13
001598

SUSSEKIND MENDONCA, 200
CPF-- 00.343.941/0032-24

Data: 04/08/2021
Período: 01/07/2021 à 31/07/2021

Chapa	Nome do Funcionário		Cargo					Quantidade de Horas					
	Carteira de Trabalho	Função	Ent1	Ent2	Ent3	Ent4	Ent5	Sai5	Exec	Ad.Not	Atraso	Falta	Abono
N3226360 31988 - 154	RAPHAEL XAVIER CARVALHO	Enfermeiro											
01/07/2021	QUI 07:14	19:18						00:18					
02/07/2021	SEX												
03/07/2021	SAB												
04/07/2021	DOM 07:24	18:40							00:44				
05/07/2021	SEG												
06/07/2021	TER												
07/07/2021	QUA 07:37	19:27											
08/07/2021	QUI												
09/07/2021	SEX												
10/07/2021	SAB 07:26	18:51							00:35				
11/07/2021	DOM												
12/07/2021	SEG												
13/07/2021	TER 07:23	18:34							00:49				
14/07/2021	QUA												
15/07/2021	QUI												
16/07/2021	SEX 07:20	18:43							00:37				
17/07/2021	SAB												
18/07/2021	DOM												
19/07/2021	SEG 07:28	19:03							00:25				
20/07/2021	TER												
21/07/2021	QUA												
22/07/2021	QUI 07:21	18:16							01:05				
23/07/2021	SEX												
24/07/2021	SAB												
25/07/2021	DOM										12:00		
26/07/2021	SEG												
27/07/2021	TER												
28/07/2021	QUA 07:34	19:14							00:20				
29/07/2021	QUI												
30/07/2021	SEX												
31/07/2021	SAB 07:09	19:06											

Saldo de Horas Anterior: 005:27 (A PAGAR) Saldo do Período (01/07/2021 à 31/07/2021) : 004:17 (A PAGAR) Saldo de Horas Atual: 009:44 (A PAGAR)

Eventos do Movimento do período de 01/07/2021 à 31/07/2021
0182 FALTAS (EM HORAS) 012:00

Observação

Data : ___/___/___ Data : ___/___/___
Funcionário Chefia Imediata



Relatório de Acompanhamento Mensal do termo de colaboração 001/2020
Hospital Municipal Oceânico de Niterói



Cartão de Ponto
VIVA RIO
Emissão: Julho/2021

Página 75 de 222

Seção: N.32.6 - HOSPITAL MUNICIPAL OCEANICO DE NITEROI
010.13
001598

SUSSEKIND MENDONCA, 200
CEPJ-- 00.343.941/0032-24

Data: 04/08/2021
Período: 01/07/2021 à 31/07/2021

Chapa	Nome do Funcionário		Cargo					Quantidade de Horas								
	Carteira de Trabalho	Função	Sai1	Ent2	Sai2	Ent3	Sai3	Ent4	Sai4	Ent5	Sai5	Exec	Ad.Not	Atraso	Falta	Abono
N3226080 687376 - 170		RAPHAELLA PORNER SANTOS TAVARES NUTRICIONISTA														
01/07/2021	QUI	07:16 19:51									00:35					
02/07/2021	SEX															
03/07/2021	SAB															
04/07/2021	DOM															
05/07/2021	SEG	07:01 18:54														
06/07/2021	TER															
07/07/2021	QUA															
08/07/2021	QUI	06:57 18:59														
09/07/2021	SEX															
10/07/2021	SAB															
11/07/2021	DOM	07:10 19:11														
12/07/2021	SEG															
13/07/2021	TER	07:12 19:03														
14/07/2021	QUA															
15/07/2021	QUI	07:10 18:24											00:36			
16/07/2021	SEX															
17/07/2021	SAB	07:06 19:08														
18/07/2021	DOM															
19/07/2021	SEG	07:05 19:11														
20/07/2021	TER															
21/07/2021	QUA															
22/07/2021	QUI	07:12 19:22									00:22					
23/07/2021	SEX															
24/07/2021	SAB	07:13 19:17														
25/07/2021	DOM															
26/07/2021	SEG	Troca de Escala														12:00
27/07/2021	TER															
28/07/2021	QUA	Troca de Escala														12:00
29/07/2021	QUI	07:22 19:11														
30/07/2021	SEX															
31/07/2021	SAB															

Saldo de Horas Anterior: 001:36 (A COMPENSAR) Saldo do Período (01/07/2021 à 31/07/2021) : 000:21 (A COMPENSAR) Saldo de Horas Atual: 001:57 (A COMPENSAR)

Observação

Data : ___/___/___ Data : ___/___/___
Funcionário Chefia Imediata



Relatório de Acompanhamento Mensal do termo de colaboração 001/2020
Hospital Municipal Oceânico de Niterói



Cartão de Ponto
VIVA RIO
Emissão: Julho/2021

Página 76 de 222

Seção: N.32.6 - HOSPITAL MUNICIPAL OCEANICO DE NITEROI
010.13
001598

SUSSEKIND MENDONCA, 200
CPF-- 00.343.941/0032-24

Data: 04/08/2021
Período: 01/07/2021 à 31/07/2021

Chapa	Nome do Funcionário										Quantidade de Horas													
	Carteira de Trabalho	Função		Cargo								Exec	Ad.Not	Atraso	Falta	Abono								
Data	Ent1	Sai1	Ent2	Sai2	Ent3	Sai3	Ent4	Sai4	Ent5	Sai5														
00180807	RAPHAELLA ROLEMBERG ABISSULO DE OLIVEIRA																							
2047509 - 0050	Enfermeiro		Enfermeiro																					
01/07/2021	QUI	18:59	+06:49											08:00										
02/07/2021	SEX																							
03/07/2021	SAB	+07:21	+19:08	18:54	*											08:00								
04/07/2021	DOM													12:00										
05/07/2021	SEG	07:05	*																					
06/07/2021	TER	07:05	+19:08	+07:38											01:00	24:00								
07/07/2021	QUA	Atestado Médico											05:00			07:00								
08/07/2021	QUI																							
09/07/2021	SEX																							
10/07/2021	SAB	Atestado Médico														12:00								
11/07/2021	DOM																							
12/07/2021	SEG																							
13/07/2021	TER	19:11	+07:27											00:27	08:00									
14/07/2021	QUA																							
15/07/2021	QUI																							
16/07/2021	SEX	19:34	+07:28											08:00										
17/07/2021	SAB																							
18/07/2021	DOM																							
19/07/2021	SEG	19:31	+06:46											08:00	00:45									
20/07/2021	TER																							
21/07/2021	QUA																							
22/07/2021	QUI	19:12	+06:52											08:00	00:20									
23/07/2021	SEX																							
24/07/2021	SAB	*	+06:56	+07:14	*	+19:18	*	19:00	*											01:00	40:00			
25/07/2021	DOM	07:14	*														12:00							
26/07/2021	SEG																							
27/07/2021	TER																							
28/07/2021	QUA														12:00									
29/07/2021	QUI																							
30/07/2021	SEX																							
31/07/2021	SAB	20:47	*											01:00	18:17									

Saldo de Horas Anterior: 000:34 (A COMPENSAR) Saldo do Período (01/07/2021 à 31/07/2021) : 002:38 (A PAGAR) Saldo de Horas Atual: 002:04 (A PAGAR)

Eventos do Movimento do período de 01/07/2021 à 31/07/2021

0155	ADICIONAL NOTURNO 20%	130:17
0182	FALTAS (EM HORAS)	036:00

Observação

Data : ___/___/___ Data : ___/___/___
Funcionário **Chefia Imediata**



Relatório de Acompanhamento Mensal do termo de colaboração 001/2020
Hospital Municipal Oceânico de Niterói



Cartão de Ponto
 VIVA RIO
 Emissão: Julho/2021

Página 77 de 222

Seção: N.32.6 - HOSPITAL MUNICIPAL OCEANICO DE NITEROI
 010.13
 001598

SUSSEKIND MENDONCA, 200
 CPF-- 00.343.941/0032-24

Data: 04/08/2021
 Período: 01/07/2021 à 31/07/2021

Chapa	Nome do Funcionário		Cargo	Quantidade de Horas					
	Carteira de Trabalho	Função		Exec	Ad.Not	Atraso	Falta	Abono	
Data	Ent1	Sai1 Ent2 Sai2 Ent3 Sai3 Ent4 Sai4 Ent5 Sai5							
00180461 74712 - 109		RAQUEL ALVES LEITE Enfermeiro	Enfermeiro						
01/07/2021	QUI	19:05 +07:31		00:31	08:00				
02/07/2021	SEX								
03/07/2021	SAB								
04/07/2021	DOM	18:57 +07:25		00:25	08:00				
05/07/2021	SEG								
06/07/2021	TER								
07/07/2021	QUA	19:27 +07:18			08:00				
08/07/2021	QUI								
09/07/2021	SEX								
10/07/2021	SAB	19:02 +07:29		00:29	08:00				
11/07/2021	DOM								
12/07/2021	SEG								
13/07/2021	TER	19:09 +07:28		00:28	08:00				
14/07/2021	QUA								
15/07/2021	QUI								
16/07/2021	SEX	19:07 +06:01			08:00	01:06			
17/07/2021	SAB								
18/07/2021	DOM								
19/07/2021	SEG	19:01 +07:12			08:00				
20/07/2021	TER								
21/07/2021	QUA								
22/07/2021	QUI	19:05 +07:25		00:25	08:00				
23/07/2021	SEX								
24/07/2021	SAB								
25/07/2021	DOM	18:59 +07:18		00:18	08:00				
26/07/2021	SEG								
27/07/2021	TER								
28/07/2021	QUA	18:59 +07:15			08:00				
29/07/2021	QUI								
30/07/2021	SEX								
31/07/2021	SAB							12:00	

Saldo de Horas Anterior: 007:21 (A COMPENSAR) Saldo do Período (01/07/2021 à 31/07/2021) : 001:30 (A COMPENSAR) Saldo de Horas Atual: 008:51 (A COMPENSAR)

Eventos do Movimento do período de 01/07/2021 à 31/07/2021

0155	ADICIONAL NOTURNO 20%	080:00
0182	FALTAS (EM HORAS)	012:00

Observação

Data : ___/___/___ Data : ___/___/___
 Funcionário Chefia Imediata



Relatório de Acompanhamento Mensal do termo de colaboração 001/2020
Hospital Municipal Oceânico de Niterói



Cartão de Ponto
VIVA RIO
Emissão: Julho/2021

Página 78 de 222

Seção: N.32.6 - HOSPITAL MUNICIPAL OCEANICO DE NITEROI
010.13
001598

SUSSEKIND MENDONCA, 200
CPF-- 00.343.941/0032-24

Data: 04/08/2021
Período: 01/07/2021 à 31/07/2021

Chapa	Nome do Funcionário		Cargo					Quantidade de Horas							
	Carteira de Trabalho	Função	Ent1	Ent2	Ent3	Ent4	Ent5	Ent6	Ent7	Ent8	Exec	Ad.Not	Atraso	Falta	Abono
00180543 38962 - 161	RAQUEL DA SILVA LAURINDO	Enfermeiro													
01/07/2021	QUI 06:45 18:10											00:50			
02/07/2021	SEX														
03/07/2021	SAB														
04/07/2021	DOM Troca de Escala													12:00	
05/07/2021	SEG														
06/07/2021	TER														
07/07/2021	QUA 06:49 18:13											00:47			
08/07/2021	QUI														
09/07/2021	SEX														
10/07/2021	SAB 06:34 19:27									00:53					
11/07/2021	DOM														
12/07/2021	SEG														
13/07/2021	TER 06:37 18:10											00:27			
14/07/2021	QUA														
15/07/2021	QUI														
16/07/2021	SEX 07:49 19:28											00:21			
17/07/2021	SAB 06:44 18:15														
18/07/2021	DOM														
19/07/2021	SEG 06:40 18:12											00:28			
20/07/2021	TER														
21/07/2021	QUA														
22/07/2021	QUI Troca de Escala													12:00	
23/07/2021	SEX 06:49 18:12														
24/07/2021	SAB														
25/07/2021	DOM 06:32 18:10											00:22			
26/07/2021	SEG														
27/07/2021	TER														
28/07/2021	QUA 07:54 19:35											00:19			
29/07/2021	QUI														
30/07/2021	SEX														
31/07/2021	SAB 06:35 18:07											00:28			
Saldo de Horas Anterior:			Saldo do Período (01/07/2021 à 31/07/2021) :					Saldo de Horas Atual:							
003:38 (A PAGAR)			003:09 (A PAGAR)					006:47 (A PAGAR)							

Observação

Data : ___/___/___ Data : ___/___/___
Funcionário Chefia Imediata



Relatório de Acompanhamento Mensal do termo de colaboração 001/2020
Hospital Municipal Oceânico de Niterói



Cartão de Ponto
VIVA RIO
Emissão: Julho/2021

Página 79 de 222

Seção: N.32.6 - HOSPITAL MUNICIPAL OCEANICO DE NITEROI
010.13
001598

SUSSEKIND MENDONCA, 200
CEPJ-- 00.343.941/0032-24

Data: 04/08/2021
Período: 01/07/2021 à 31/07/2021

Data	Chapa	Nome do Funcionário										Quantidade de Horas						
		Carteira de Trabalho	Função		Cargo								Exec	Ad.Not	Atraso	Falta	Abono	
	Ent1	Sai1	Ent2	Sai2	Ent3	Sai3	Ent4	Sai4	Ent5	Sai5								
-	00180633	RAQUEL MARCELLE MOTA GOMES																
		Enfermeiro																
01/07/2021	QUI	06:46	19:15															
02/07/2021	SEX																	
03/07/2021	SAB																	
04/07/2021	DOM	06:37	19:23											00:46				
05/07/2021	SEG																	
06/07/2021	TER																	
07/07/2021	QUA	06:51	19:00															
08/07/2021	QUI																	
09/07/2021	SEX																	
10/07/2021	SAB	06:53	19:22											00:22				
11/07/2021	DOM																	
12/07/2021	SEG																	
13/07/2021	TER	06:59	19:20											00:20				
14/07/2021	QUA																	
15/07/2021	QUI																	
16/07/2021	SEX	06:55	19:22											00:22				
17/07/2021	SAB																	
18/07/2021	DOM																	
19/07/2021	SEG	+07:03	+19:21	06:55	*						01:00	24:00						
20/07/2021	TER																	
21/07/2021	QUA																	
22/07/2021	QUI														12:00			
23/07/2021	SEX																	
24/07/2021	SAB																	
25/07/2021	DOM														12:00			
26/07/2021	SEG	+06:47	+19:18	06:51	*	19:04	*				01:00	16:00						
27/07/2021	TER																	
28/07/2021	QUA														12:00			
29/07/2021	QUI																	
30/07/2021	SEX																	
31/07/2021	SAB	06:48	*								01:00	18:17						

Saldo de Horas Anterior: 003:28 (A COMPENSAR) Saldo do Período (01/07/2021 à 31/07/2021) : 004:50 (A COMPENSAR) Saldo de Horas Atual: 008:18 (A COMPENSAR)

Eventos do Movimento do período de 01/07/2021 à 31/07/2021

0155	ADICIONAL NOTURNO 20%	058:17
0182	FALTAS (EM HORAS)	036:00

Observação

Data : ___/___/___ Data : ___/___/___
Funcionário
Chefia Imediata



**Relatório de Acompanhamento Mensal do termo de colaboração 001/2020
Hospital Municipal Oceânico de Niterói**



Cartão de Ponto
VIVA RIO
Emissão: Julho/2021

Página 80 de 222

Seção: N.32.6 - HOSPITAL MUNICIPAL OCEANICO DE NITEROI
010.13
001598

SUSSEKIND MENDONCA, 200
CEPJ-- 00.343.941/0032-24

Data: 04/08/2021
Período: 01/07/2021 à 31/07/2021

Carteira de Trabalho Data	Chapa	Nome do Funcionário					Cargo	Quantidade de Horas									
		Ent1	Sai1	Ent2	Sai2	Ent3		Sai3	Ent4	Sai4	Ent5	Sai5	Exec	Ad.Not	Atraso	Falta	Abono
	N3226423 2080638 - 20	RAQUEL MARINA TRAVANCAS GUTIERREZ					Tecnico de Enfermagem										
01/07/2021	QUI																
02/07/2021	SEX																
03/07/2021	SAB	07:30	+07:28					08:00									
04/07/2021	DOM																
05/07/2021	SEG																
06/07/2021	TER	Troca de Escala														12:00	
07/07/2021	QUA																
08/07/2021	QUI																
09/07/2021	SEX	07:43	+07:00					08:00									
10/07/2021	SAB																
11/07/2021	DOM																
12/07/2021	SEG	Troca de Escala														12:00	
13/07/2021	TER																
14/07/2021	QUA																
15/07/2021	QUI	07:38	+07:15					08:00									
16/07/2021	SEX																
17/07/2021	SAB																
18/07/2021	DOM	Troca de Escala														12:00	
19/07/2021	SEG																
20/07/2021	TER																
21/07/2021	QUA	07:08	+06:43					08:00									
22/07/2021	QUI																
23/07/2021	SEX																
24/07/2021	SAB	Troca de Escala														12:00	
25/07/2021	DOM																
26/07/2021	SEG																
27/07/2021	TER	07:02	+06:21					08:00									
28/07/2021	QUA																
29/07/2021	QUI																
30/07/2021	SEX	Troca de Escala														12:00	
31/07/2021	SAB																

Saldo de Horas Anterior: 000:00 (A COMPENSAR) Saldo do Período (01/07/2021 à 31/07/2021) : 000:00 (A COMPENSAR) Saldo de Horas Atual: 000:00 (A COMPENSAR)

Eventos do Movimento do período de 01/07/2021 à 31/07/2021
0155 ADICIONAL NOTURNO 20% 040:00

Observação

Data : ___/___/___ Data : ___/___/___
Funcionário Chefia Imediata



Relatório de Acompanhamento Mensal do termo de colaboração 001/2020
Hospital Municipal Oceânico de Niterói



Cartão de Ponto
VIVA RIO
Emissão: Julho/2021

Página 81 de 222

Seção: N.32.6 - HOSPITAL MUNICIPAL OCEANICO DE NITEROI
010.13
001598

SUSSEKIND MENDONCA, 200
CPF-- 00.343.941/0032-24

Data: 04/08/2021
Período: 01/07/2021 à 31/07/2021

Chapa	Nome do Funcionário		Cargo					Quantidade de Horas					
	Carteira de Trabalho	Função	Ent1	Ent2	Ent3	Ent4	Ent5	Sai5	Exec	Ad.Not	Atraso	Falta	Abono
N3226409 5790600 - 0040		RAYSSA FERREIRA DA COSTA Tecnico de Enfermagem											
01/07/2021	QUI												
02/07/2021	SEX												
03/07/2021	SAB	19:55 +07:37							08:00	00:18			
04/07/2021	DOM												
05/07/2021	SEG												
06/07/2021	TER	18:55 +06:29							08:00	00:31			
07/07/2021	QUA												
08/07/2021	QUI												
09/07/2021	SEX	19:21 +06:19							08:00	01:02			
10/07/2021	SAB												
11/07/2021	DOM												
12/07/2021	SEG	18:52 +06:48							08:00				
13/07/2021	TER												
14/07/2021	QUA												
15/07/2021	QUI	19:58 +06:37							08:00	01:21			
16/07/2021	SEX												
17/07/2021	SAB												
18/07/2021	DOM	Atestado Médico											12:00
19/07/2021	SEG												
20/07/2021	TER												
21/07/2021	QUA	19:30 +07:19							08:00				
22/07/2021	QUI												
23/07/2021	SEX												
24/07/2021	SAB											12:00	
25/07/2021	DOM												
26/07/2021	SEG												
27/07/2021	TER	19:50 +07:45							08:00				
28/07/2021	QUA												
29/07/2021	QUI												
30/07/2021	SEX	19:35 +06:33							08:00	01:02			
31/07/2021	SAB												

Saldo de Horas Anterior: 004:38 (A PAGAR) Saldo do Período (01/07/2021 à 31/07/2021) : 004:14 (A PAGAR) Saldo de Horas Atual: 008:52 (A PAGAR)

Eventos do Movimento do período de 01/07/2021 à 31/07/2021

0155 ADICIONAL NOTURNO 20% 064:00
0182 FALTAS (EM HORAS) 012:00

Observação

Data : ___/___/___ Data : ___/___/___
Funcionário Chefia Imediata



**Relatório de Acompanhamento Mensal do termo de colaboração 001/2020
Hospital Municipal Oceânico de Niterói**



Cartão de Ponto
VIVA RIO
Emissão: Julho/2021

Página 82 de 222

Seção: N.32.6 - HOSPITAL MUNICIPAL OCEANICO DE NITEROI
010.13
001598

SUSSEKIND MENDONCA, 200
CPF-- 00.343.941/0032-24

Data: 04/08/2021
Período: 01/07/2021 à 31/07/2021

Chapa	Nome do Funcionário		Cargo					Quantidade de Horas							
	Carteira de Trabalho	Função						Exec	Ad.Not	Atraso	Falta	Abono			
Data	Ent1	Sai1	Ent2	Sai2	Ent3	Sai3	Ent4	Sai4	Ent5	Sai5					
00180843		REBECA SILVA PAULA COSTA													
9567288 - 0040		Tecnico de Enfermagem		Tecnico de Enfermagem											
01/07/2021	QUI														
02/07/2021	SEX														
03/07/2021	SAB	06:36	+07:39						08:00						
04/07/2021	DOM														
05/07/2021	SEG														
06/07/2021	TER	Troca de Escala											12:00		
07/07/2021	QUA														
08/07/2021	QUI														
09/07/2021	SEX	06:20	+07:03						08:00						
10/07/2021	SAB														
11/07/2021	DOM														
12/07/2021	SEG	Troca de Escala											12:00		
13/07/2021	TER														
14/07/2021	QUA														
15/07/2021	QUI	06:51	+07:36						08:00						
16/07/2021	SEX														
17/07/2021	SAB														
18/07/2021	DOM	Troca de Escala											12:00		
19/07/2021	SEG														
20/07/2021	TER														
21/07/2021	QUA	06:35	+07:11						08:00						
22/07/2021	QUI														
23/07/2021	SEX														
24/07/2021	SAB	Troca de Escala											12:00		
25/07/2021	DOM														
26/07/2021	SEG														
27/07/2021	TER	06:38	+07:25						08:00						
28/07/2021	QUA														
29/07/2021	QUI														
30/07/2021	SEX	Troca de Escala											12:00		
31/07/2021	SAB														

Saldo de Horas Anterior: 000:00 (A COMPENSAR) Saldo do Período (01/07/2021 à 31/07/2021) : 000:00 (A COMPENSAR) Saldo de Horas Atual: 000:00 (A COMPENSAR)

Eventos do Movimento do período de 01/07/2021 à 31/07/2021
0155 ADICIONAL NOTURNO 20% 040:00

Observação

Data : ___/___/___ Data : ___/___/___
Funcionário Chefia Imediata



Relatório de Acompanhamento Mensal do termo de colaboração 001/2020
Hospital Municipal Oceânico de Niterói



Cartão de Ponto
VIVA RIO
Emissão: Julho/2021

Página 83 de 222

Seção: N.32.6 - HOSPITAL MUNICIPAL OCEANICO DE NITEROI
010.13
001598

SUSSEKIND MENDONCA, 200
CEPJ-- 00.343.941/0032-24

Data: 04/08/2021
Período: 01/07/2021 à 31/07/2021

Chapa	Nome do Funcionário		Cargo					Quantidade de Horas							
	Carteira de Trabalho	Função	Ent1	Ent2	Ent3	Ent4	Ent5	Ent6	Ent7	Ent8	Exec	Ad.Not	Atraso	Falta	Abono
N3226351 94457 - 118	REGIANE MATTOS DOS REIS	Auxiliar de Farmacia													
01/07/2021	QUI														
02/07/2021	SEX 07:11 19:17									00:17					
03/07/2021	SAB														
04/07/2021	DOM 07:07 19:02														
05/07/2021	SEG														
06/07/2021	TER 06:49 +07:04									01:00	08:00				
07/07/2021	QUA														
08/07/2021	QUI 06:34 19:11									00:37					
09/07/2021	SEX														
10/07/2021	SAB 06:46 19:08														
11/07/2021	DOM														
12/07/2021	SEG 07:06 19:08														
13/07/2021	TER														
14/07/2021	QUA 06:56 19:11														
15/07/2021	QUI														
16/07/2021	SEX Troca de Escala														12:00
17/07/2021	SAB														
18/07/2021	DOM 06:48 19:11														
19/07/2021	SEG														
20/07/2021	TER 07:02 18:59														
21/07/2021	QUA														
22/07/2021	QUI 06:38 19:10									00:32					
23/07/2021	SEX														
24/07/2021	SAB 06:43 +07:09									01:00	08:00				
25/07/2021	DOM														
26/07/2021	SEG Troca de Escala														12:00
27/07/2021	TER														
28/07/2021	QUA 06:36 18:48									00:24					
29/07/2021	QUI														
30/07/2021	SEX 06:56 19:11														
31/07/2021	SAB														

Saldo de Horas Anterior: 000:00 (A COMPENSAR) Saldo do Período (01/07/2021 à 31/07/2021) : 003:26 (A COMPENSAR) Saldo de Horas Atual: 003:26 (A COMPENSAR)

Eventos do Movimento do período de 01/07/2021 à 31/07/2021

0155	ADICIONAL NOTURNO 20%	016:00
0607	SALDO BANCO DE HORAS	000:24

Observação

Data : ___/___/___ Data : ___/___/___
Funcionário **Chefia Imediata**



Relatório de Acompanhamento Mensal do termo de colaboração 001/2020
Hospital Municipal Oceânico de Niterói



Cartão de Ponto
 VIVA RIO
 Emissão: Julho/2021

Página 84 de 222

Seção: N.32.6 - HOSPITAL MUNICIPAL OCEANICO DE NITEROI
 010.13
 001598

SUSSEKIND MENDONCA, 200
 CPF-- 00.343.941/0032-24

Data: 04/08/2021
 Período: 01/07/2021 à 31/07/2021

Chapa	Nome do Funcionário		Cargo					Quantidade de Horas					
	Carteira de Trabalho	Função	Ent1	Ent2	Ent3	Ent4	Ent5	Sai5	Exec	Ad.Not	Atraso	Falta	Abono
N3226467 43788 - 145	RENAN DOS SANTOS MARINHO	TECNICO ENGENHARIA CLINICA I											
01/07/2021	QUI												
02/07/2021	SEX	06:49 19:03											
03/07/2021	SAB												
04/07/2021	DOM	06:46 19:03											
05/07/2021	SEG												
06/07/2021	TER	06:54 19:05											
07/07/2021	QUA												
08/07/2021	QUI	06:48 19:00											
09/07/2021	SEX												
10/07/2021	SAB	06:49 19:07											
11/07/2021	DOM												
12/07/2021	SEG	06:50 18:54											
13/07/2021	TER												
14/07/2021	QUA	06:50 19:14											
15/07/2021	QUI												
16/07/2021	SEX	09:41 19:04									02:37		
17/07/2021	SAB												
18/07/2021	DOM	06:50 18:48											
19/07/2021	SEG												
20/07/2021	TER	06:45 19:03											
21/07/2021	QUA												
22/07/2021	QUI	06:45 19:29							00:29				
23/07/2021	SEX												
24/07/2021	SAB	06:43 19:04							00:21				
25/07/2021	DOM												
26/07/2021	SEG	06:50 19:15											
27/07/2021	TER												
28/07/2021	QUA	06:37 19:09							00:32				
29/07/2021	QUI												
30/07/2021	SEX	07:45 19:06									00:39		
31/07/2021	SAB												

Saldo de Horas Anterior: 002:40 (A COMPENSAR) Saldo do Período (01/07/2021 à 31/07/2021) : 001:54 (A PAGAR) Saldo de Horas Atual: 000:46 (A COMPENSAR)

Observação

Data : ___/___/___ Data : ___/___/___
 Funcionário Chefia Imediata



Relatório de Acompanhamento Mensal do termo de colaboração 001/2020
Hospital Municipal Oceânico de Niterói



Cartão de Ponto
 VIVA RIO
 Emissão: Julho/2021

Página 85 de 222

Seção: N.32.6 - HOSPITAL MUNICIPAL OCEANICO DE NITEROI
 010.13
 001598

SUSSEKIND MENDONCA, 200
 CPF-- 00.343.941/0032-24

Data: 04/08/2021
 Período: 01/07/2021 à 31/07/2021

Chapa	Nome do Funcionário		Cargo	Quantidade de Horas							
	Carteira de Trabalho	Função		Exec	Ad.Not	Atraso	Falta	Abono			
Data	Ent1	Sai1	Ent2	Sai2	Ent3	Sai3	Ent4	Sai4	Ent5	Sai5	
N3226181 80450 - 160	RENAN PEREIRA CAMPOS Fisioterapeuta		Fisioterapeuta								
01/07/2021	QUI	06:27	+06:04						08:00	00:23	
02/07/2021	SEX										
03/07/2021	SAB	06:56	+06:57						08:00		
04/07/2021	DOM										
05/07/2021	SEG										
06/07/2021	TER										
07/07/2021	QUA										
08/07/2021	QUI	06:23	+06:00						08:00	00:23	
09/07/2021	SEX										
10/07/2021	SAB										
11/07/2021	DOM										
12/07/2021	SEG										
13/07/2021	TER										
14/07/2021	QUA										
15/07/2021	QUI	06:25	+06:02						08:00	00:23	
16/07/2021	SEX										
17/07/2021	SAB										
18/07/2021	DOM										
19/07/2021	SEG										
20/07/2021	TER										
21/07/2021	QUA										
22/07/2021	QUI	06:19	+06:05						08:00		
23/07/2021	SEX										
24/07/2021	SAB										
25/07/2021	DOM										
26/07/2021	SEG										
27/07/2021	TER										
28/07/2021	QUA										
29/07/2021	QUI	06:29	+05:57						08:00	00:32	
30/07/2021	SEX										
31/07/2021	SAB	07:04	18:27								

Saldo de Horas Anterior: 002:33 (A PAGAR) Saldo do Período (01/07/2021 à 31/07/2021) : 001:41 (A PAGAR) Saldo de Horas Atual: 004:14 (A PAGAR)

Eventos do Movimento do período de 01/07/2021 à 31/07/2021
 0155 ADICIONAL NOTURNO 20% 048:00

Observação

Data : ___/___/___ Data : ___/___/___
 Funcionário Chefia Imediata



Relatório de Acompanhamento Mensal do termo de colaboração 001/2020
Hospital Municipal Oceânico de Niterói



Cartão de Ponto
 VIVA RIO
 Emissão: Julho/2021

Página 86 de 222

Seção: N.32.6 - HOSPITAL MUNICIPAL OCEANICO DE NITEROI
 010.13
 001598

SUSSEKIND MENDONCA, 200
 CEPJ-- 00.343.941/0032-24

Data: 04/08/2021
 Período: 01/07/2021 à 31/07/2021

Chapa	Nome do Funcionário		Cargo	Quantidade de Horas						
	Carteira de Trabalho	Função		Exec	Ad.Not	Atraso	Falta	Abono		
Data	Ent1	Sai1	Ent2	Sai2	Ent3	Sai3	Ent4	Sai4	Ent5	Sai5
00180869			RENATA BARBOSA DOS SANTOS							
19220 - 179			Enfermeiro							
01/07/2021	QUI									
02/07/2021	SEX	07:39	18:54							
03/07/2021	SAB									
04/07/2021	DOM	07:46	19:37							
05/07/2021	SEG	07:07	19:23				00:23			
06/07/2021	TER									
07/07/2021	QUA									
08/07/2021	QUI	07:06	18:56							
09/07/2021	SEX									
10/07/2021	SAB									
11/07/2021	DOM	Troca de Escala								12:00
12/07/2021	SEG									
13/07/2021	TER									
14/07/2021	QUA	07:28	19:00	Troca de Escala						100:28
15/07/2021	QUI									
16/07/2021	SEX									
17/07/2021	SAB	07:05	19:38				00:38			
18/07/2021	DOM									
19/07/2021	SEG									
20/07/2021	TER	07:24	15:50							
21/07/2021	QUA									
22/07/2021	QUI									
23/07/2021	SEX	07:04	19:09							
24/07/2021	SAB									
25/07/2021	DOM									
26/07/2021	SEG	07:24	19:00							
27/07/2021	TER									
28/07/2021	QUA									
29/07/2021	QUI	07:01	19:14							
30/07/2021	SEX									
31/07/2021	SAB									

Saldo de Horas Anterior: 000:26 (A COMPENSAR) Saldo do Período (01/07/2021 à 31/07/2021) : 003:42 (A PAGAR) Saldo de Horas Atual: 003:16 (A PAGAR)

Observação

Data : ___/___/___ Data : ___/___/___
 Funcionário Chefia Imediata



Relatório de Acompanhamento Mensal do termo de colaboração 001/2020
Hospital Municipal Oceânico de Niterói



Cartão de Ponto
 VIVA RIO
 Emissão: Julho/2021

Página 87 de 222

Seção: N.32.6 - HOSPITAL MUNICIPAL OCEANICO DE NITEROI
 010.13
 001598

SUSSEKIND MENDONCA, 200
 CEPJ-- 00.343.941/0032-24

Data: 04/08/2021
 Período: 01/07/2021 à 31/07/2021

Chapa	Nome do Funcionário		Cargo					Quantidade de Horas				
	Carteira de Trabalho	Função	Ent1	Ent2	Ent3	Ent4	Ent5	Exec	Ad.Not	Atraso	Falta	Abono
00181036 32777 - 172	RENATA BARROS DE OLIVEIRA	Fisioterapeuta										
01/07/2021	QUI											
02/07/2021	SEX 07:00 19:03											
03/07/2021	SAB											
04/07/2021	DOM											
05/07/2021	SEG											
06/07/2021	TER											
07/07/2021	QUA 07:04 19:14											
08/07/2021	QUI											
09/07/2021	SEX 07:10 19:07											
10/07/2021	SAB											
11/07/2021	DOM Atestado Médico											12:00
12/07/2021	SEG											
13/07/2021	TER											
14/07/2021	QUA Atestado Médico											12:00
15/07/2021	QUI											
16/07/2021	SEX 07:02 19:08											
17/07/2021	SAB											
18/07/2021	DOM											
19/07/2021	SEG											
20/07/2021	TER											
21/07/2021	QUA 06:57 19:01											
22/07/2021	QUI											
23/07/2021	SEX 07:08 19:20							00:20				
24/07/2021	SAB											
25/07/2021	DOM 07:04 19:05											
26/07/2021	SEG											
27/07/2021	TER											
28/07/2021	QUA 07:00 18:50											
29/07/2021	QUI											
30/07/2021	SEX 07:05 19:11											
31/07/2021	SAB											

Saldo de Horas Anterior: 000:57 (A COMPENSAR) Saldo do Período (01/07/2021 à 31/07/2021) : 000:20 (A COMPENSAR) Saldo de Horas Atual: 001:17 (A COMPENSAR)

Observação

Data : ___/___/___ Data : ___/___/___
 Funcionário Chefia Imediata



Relatório de Acompanhamento Mensal do termo de colaboração 001/2020
Hospital Municipal Oceânico de Niterói



Cartão de Ponto
 VIVA RIO
 Emissão: Julho/2021

Página 88 de 222

Seção: N.32.6 - HOSPITAL MUNICIPAL OCEANICO DE NITEROI
 010.13
 001598

SUSSEKIND MENDONCA, 200
 CEPJ-- 00.343.941/0032-24

Data: 04/08/2021
 Período: 01/07/2021 à 31/07/2021

Chapa	Nome do Funcionário		Cargo					Quantidade de Horas				
	Carteira de Trabalho	Função	Ent1	Ent2	Ent3	Ent4	Ent5	Exec	Ad.Not	Atraso	Falta	Abono
00180560 38654 - 114	RENATA DA SILVA TRIGUEIRO DOS SANTOS	Analista de Informacao III										
01/07/2021	QUI	Atestado Médico										09:00
02/07/2021	SEX	08:21 17:23										
03/07/2021	SAB											
04/07/2021	DOM											
05/07/2021	SEG	08:39 17:30										
06/07/2021	TER	09:15 17:00							01:00			
07/07/2021	QUA	08:45 17:13							00:32			
08/07/2021	QUI	09:29 16:47							01:42			
09/07/2021	SEX	09:33 17:15							01:18			
10/07/2021	SAB											
11/07/2021	DOM											
12/07/2021	SEG	08:32 17:04							00:28			
13/07/2021	TER	08:39 16:44							00:55			
14/07/2021	QUA	08:32 17:13							00:19			
15/07/2021	QUI	10:54 17:12							02:42			
16/07/2021	SEX	Atestado Médico										09:00
17/07/2021	SAB											
18/07/2021	DOM											
19/07/2021	SEG	08:30 17:08							00:22			
20/07/2021	TER	08:59 17:10							00:50			
21/07/2021	QUA	09:28 17:13							01:15			
22/07/2021	QUI	09:30 17:45							00:30			
23/07/2021	SEX	09:42 20:46						02:04				
24/07/2021	SAB											
25/07/2021	DOM											
26/07/2021	SEG	09:10 18:00										
27/07/2021	TER	08:52 18:26						00:26				
28/07/2021	QUA	08:59 17:57										
29/07/2021	QUI	08:27 17:17										
30/07/2021	SEX	08:50 17:58										
31/07/2021	SAB											

Saldo de Horas Anterior: 015:51 (A PAGAR) Saldo do Período (01/07/2021 à 31/07/2021) : 009:23 (A PAGAR) Saldo de Horas Atual: 025:14 (A PAGAR)

Observação

Data : ___/___/___ Data : ___/___/___
 Funcionário Chefia Imediata



Relatório de Acompanhamento Mensal do termo de colaboração 001/2020
Hospital Municipal Oceânico de Niterói



Cartão de Ponto
VIVA RIO
Emissão: Julho/2021

Página 89 de 222

Seção: N.32.6 - HOSPITAL MUNICIPAL OCEANICO DE NITEROI
010.13
001598

SUSSEKIND MENDONCA, 200
CEPJ-- 00.343.941/0032-24

Data: 04/08/2021
Período: 01/07/2021 à 31/07/2021

Chapa	Nome do Funcionário		Cargo					Quantidade de Horas					
	Carteira de Trabalho	Função	Ent1	Ent2	Ent3	Ent4	Ent5	Sai5	Exec	Ad.Not	Atraso	Falta	Abono
N3226393 18867 - 076	RENATA MOURA DUTRA DA SILVA	Tecnico de Enfermagem											
01/07/2021	QUI												
02/07/2021	SEX												
03/07/2021	SAB	Troca de Escala											12:00
04/07/2021	DOM												
05/07/2021	SEG												
06/07/2021	TER	07:32 +07:33							01:00	08:00			
07/07/2021	QUA												
08/07/2021	QUI												
09/07/2021	SEX	Troca de Escala											12:00
10/07/2021	SAB												
11/07/2021	DOM												
12/07/2021	SEG	07:31 +07:28							01:00	08:00			
13/07/2021	TER												
14/07/2021	QUA												
15/07/2021	QUI	Troca de Escala											12:00
16/07/2021	SEX												
17/07/2021	SAB												
18/07/2021	DOM	07:33 +07:58							01:00	08:00			
19/07/2021	SEG												
20/07/2021	TER												
21/07/2021	QUA	Troca de Escala											12:00
22/07/2021	QUI												
23/07/2021	SEX												
24/07/2021	SAB	07:30 +07:38							01:00	08:00			
25/07/2021	DOM												
26/07/2021	SEG												
27/07/2021	TER	Troca de Escala											12:00
28/07/2021	QUA												
29/07/2021	QUI												
30/07/2021	SEX	07:27 +07:23							01:00	08:00			
31/07/2021	SAB												

Saldo de Horas Anterior: 003:44 (A PAGAR) Saldo do Período (01/07/2021 à 31/07/2021) : 005:00 (A COMPENSAR) Saldo de Horas Atual: 001:16 (A COMPENSAR)

Eventos do Movimento do período de 01/07/2021 à 31/07/2021

0155 ADICIONAL NOTURNO 20% 040:00

Observação

Data : ___/___/___ Data : ___/___/___
Funcionário Chefia Imediata



Relatório de Acompanhamento Mensal do termo de colaboração 001/2020
Hospital Municipal Oceânico de Niterói



Cartão de Ponto
VIVA RIO
Emissão: Julho/2021

Página 90 de 222

Seção: N.32.6 - HOSPITAL MUNICIPAL OCEANICO DE NITEROI
010.13
001598

SUSSEKIND MENDONCA, 200
CEPJ-- 00.343.941/0032-24

Data: 04/08/2021
Período: 01/07/2021 à 31/07/2021

Chapa	Nome do Funcionário		Cargo					Quantidade de Horas								
	Carteira de Trabalho	Função	Sai1	Ent2	Sai2	Ent3	Sai3	Ent4	Sai4	Ent5	Sai5	Exec	Ad.Not	Atraso	Falta	Abono
00180329		RENATA PEREIRA BARRIAS														
06465 - 119		SUPERVISOR NOTURNO DE ENFERMAGEM														
01/07/2021	QUI	17:57 +06:58									01:00	08:00				
02/07/2021	SEX															
03/07/2021	SAB															
04/07/2021	DOM	06:37 +06:53									08:00					
05/07/2021	SEG															
06/07/2021	TER															
07/07/2021	QUA	18:19 +06:56									00:41	08:00				
08/07/2021	QUI															
09/07/2021	SEX															
10/07/2021	SAB	06:39 +07:02									08:00					
11/07/2021	DOM															
12/07/2021	SEG															
13/07/2021	TER	18:50 +07:06									08:00					
14/07/2021	QUA															
15/07/2021	QUI															
16/07/2021	SEX	18:29 +06:40									08:00					
17/07/2021	SAB															
18/07/2021	DOM															
19/07/2021	SEG	18:31 +06:34									08:00					
20/07/2021	TER															
21/07/2021	QUA															
22/07/2021	QUI	18:45 +06:50									08:00					
23/07/2021	SEX															
24/07/2021	SAB															
25/07/2021	DOM	06:37 +06:33									08:00					
26/07/2021	SEG															
27/07/2021	TER															
28/07/2021	QUA	17:32 +06:30									00:58	08:00				
29/07/2021	QUI															
30/07/2021	SEX															
31/07/2021	SAB	06:34 +06:30									08:00					

Saldo de Horas Anterior: 008:00 (A COMPENSAR) Saldo do Período (01/07/2021 à 31/07/2021) : 002:39 (A COMPENSAR) Saldo de Horas Atual: 010:39 (A COMPENSAR)

Eventos do Movimento do período de 01/07/2021 à 31/07/2021

0155 ADICIONAL NOTURNO 20% 088:00

Observação

Data : ___/___/___ Data : ___/___/___
Funcionário Chefia Imediata



Relatório de Acompanhamento Mensal do termo de colaboração 001/2020
Hospital Municipal Oceânico de Niterói



Cartão de Ponto
 VIVA RIO
 Emissão: Julho/2021

Página 91 de 222

Seção: N.32.6 - HOSPITAL MUNICIPAL OCEANICO DE NITEROI
 010.13
 001598

SUSSEKIND MENDONCA, 200
 CPF-- 00.343.941/0032-24

Data: 04/08/2021
 Período: 01/07/2021 à 31/07/2021

Chapa	Nome do Funcionário					Cargo					Quantidade de Horas					
	Carteira de Trabalho	Função										Exec	Ad.Not	Atraso	Falta	Abono
Data	Ent1	Sai1	Ent2	Sai2	Ent3	Sai3	Ent4	Sai4	Ent5	Sai5						
N3226346	RENATA ROCHA NASCIMENTO SALUSTIANO					Analista Administrativo										
14122 - 094	Analista Administrativo					Analista Administrativo										
01/07/2021	QUI	08:58	18:09													
02/07/2021	SEX	08:50	17:59													
03/07/2021	SAB															
04/07/2021	DOM															
05/07/2021	SEG	08:57	17:53													
06/07/2021	TER	08:53	18:08													
07/07/2021	QUA	08:50	17:51													
08/07/2021	QUI	09:05	18:09													
09/07/2021	SEX	08:59	18:06													
10/07/2021	SAB															
11/07/2021	DOM															
12/07/2021	SEG	08:50	18:09													
13/07/2021	TER	09:04	17:51													
14/07/2021	QUA	08:56	18:02													
15/07/2021	QUI	08:58	17:57													
16/07/2021	SEX	09:05	18:08													
17/07/2021	SAB															
18/07/2021	DOM															
19/07/2021	SEG	09:07	18:01													
20/07/2021	TER	09:07	17:51													
21/07/2021	QUA	08:57	18:08													
22/07/2021	QUI	09:00	17:50													
23/07/2021	SEX	08:55	17:53													
24/07/2021	SAB															
25/07/2021	DOM															
26/07/2021	SEG	08:53	18:01													
27/07/2021	TER	08:52	18:07													
28/07/2021	QUA	09:05	18:07													
29/07/2021	QUI	08:58	17:58													
30/07/2021	SEX	09:04	17:54													
31/07/2021	SAB															

Saldo de Horas Anterior: 000:00 (A COMPENSAR) Saldo do Período (01/07/2021 à 31/07/2021) : 000:00 (A COMPENSAR) Saldo de Horas Atual: 000:00 (A COMPENSAR)

Observação

Data : ___/___/___ Data : ___/___/___
 Funcionário Chefia Imediata



Relatório de Acompanhamento Mensal do termo de colaboração 001/2020
Hospital Municipal Oceânico de Niterói



Cartão de Ponto
 VIVA RIO
 Emissão: Julho/2021

Página 92 de 222

Seção: N.32.6 - HOSPITAL MUNICIPAL OCEANICO DE NITEROI
 010.13
 001598

SUSSEKIND MENDONCA, 200
 CPF-- 00.343.941/0032-24

Data: 04/08/2021
 Período: 01/07/2021 à 31/07/2021

Chapa	Nome do Funcionário		Cargo					Quantidade de Horas							
								Exec	Ad.Not	Atraso	Falta	Abono			
Carteira de Trabalho	Função														
Data	Ent1	Sai1	Ent2	Sai2	Ent3	Sai3	Ent4	Sai4	Ent5	Sai5	Exec	Ad.Not	Atraso	Falta	Abono
00180379	RENATO TAVARES ALVES														
7968602 - 0010	Fisioterapeuta RT														
01/07/2021	QUI	08:34	17:21												
02/07/2021	SEX	10:14	17:01								02:14				
03/07/2021	SAB														
04/07/2021	DOM														
05/07/2021	SEG	07:02	17:06												
06/07/2021	TER	06:42	16:44						01:02						
07/07/2021	QUA	06:52	16:40						00:48						
08/07/2021	QUI	08:28	17:00								00:28				
09/07/2021	SEX	07:11	16:01												
10/07/2021	SAB														
11/07/2021	DOM														
12/07/2021	SEG	07:01	16:59												
13/07/2021	TER	06:46	17:28						01:42						
14/07/2021	QUA	06:47	17:44						01:57						
15/07/2021	QUI	07:51	17:00												
16/07/2021	SEX	07:05	18:57						02:52						
17/07/2021	SAB														
18/07/2021	DOM														
19/07/2021	SEG	07:04	17:42						01:38						
20/07/2021	TER	06:47	17:45						01:58						
21/07/2021	QUA	07:03	18:47						02:44						
22/07/2021	QUI	06:55	17:59						02:04						
23/07/2021	SEX	08:12	17:37												
24/07/2021	SAB														
25/07/2021	DOM														
26/07/2021	SEG	07:05	17:01												
27/07/2021	TER	06:50	17:27						01:37						
28/07/2021	QUA	06:52	17:01						01:08						
29/07/2021	QUI	09:07	17:13								00:54				
30/07/2021	SEX	08:19	17:20												
31/07/2021	SAB														

Saldo de Horas Anterior: 019:05 (A COMPENSAR) Saldo do Período (01/07/2021 à 31/07/2021) : 015:54 (A COMPENSAR) Saldo de Horas Atual: 034:59 (A COMPENSAR)

Observação

Data : ___/___/___ Data : ___/___/___
 Funcionário Chefia Imediata



Relatório de Acompanhamento Mensal do termo de colaboração 001/2020
Hospital Municipal Oceânico de Niterói



Cartão de Ponto
VIVA RIO
Emissão: Julho/2021

Página 93 de 222

Seção: N.32.6 - HOSPITAL MUNICIPAL OCEANICO DE NITEROI
010.13
001598

SUSSEKIND MENDONCA, 200
CPF-- 00.343.941/0032-24

Data: 04/08/2021
Período: 01/07/2021 à 31/07/2021

Chapa	Nome do Funcionário		Cargo					Quantidade de Horas					
	Carteira de Trabalho	Função	Ent1	Ent2	Ent3	Ent4	Ent5	Sai5	Exec	Ad.Not	Atraso	Falta	Abono
N3226243 43238 - 145	RITA DE CASSIA HORACIO Tecnico de Enfermagem												
01/07/2021	QUI	07:36 18:49										00:47	
02/07/2021	SEX												
03/07/2021	SAB												
04/07/2021	DOM	07:07 18:16										00:44	
05/07/2021	SEG												
06/07/2021	TER												
07/07/2021	QUA	07:43 19:14										00:29	
08/07/2021	QUI												
09/07/2021	SEX												
10/07/2021	SAB	07:06 18:59											
11/07/2021	DOM												
12/07/2021	SEG												
13/07/2021	TER	07:28 18:44										00:44	
14/07/2021	QUA												
15/07/2021	QUI												
16/07/2021	SEX	06:31 18:43											
17/07/2021	SAB												
18/07/2021	DOM												
19/07/2021	SEG	07:31 19:08										00:23	
20/07/2021	TER												
21/07/2021	QUA												
22/07/2021	QUI	07:01 19:05											
23/07/2021	SEX												
24/07/2021	SAB												
25/07/2021	DOM	07:23 19:00										00:23	
26/07/2021	SEG												
27/07/2021	TER												
28/07/2021	QUA	07:08 18:33										00:27	
29/07/2021	QUI												
30/07/2021	SEX												
31/07/2021	SAB	07:36 18:56										00:40	

Saldo de Horas Anterior:
002:07 (A PAGAR)

Saldo do Período (01/07/2021 à 31/07/2021) :
004:37 (A PAGAR)

Saldo de Horas Atual:
006:44 (A PAGAR)

Observação

Data : __/__/__

Funcionário

Data : __/__/__

Chefia Imediata



Relatório de Acompanhamento Mensal do termo de colaboração 001/2020
Hospital Municipal Oceânico de Niterói



Cartão de Ponto
VIVA RIO
Emissão: Julho/2021

Página 94 de 222

Seção: N.32.6 - HOSPITAL MUNICIPAL OCEANICO DE NITEROI
010.13
001598

SUSSEKIND MENDONCA, 200
CPF-- 00.343.941/0032-24

Data: 04/08/2021
Período: 01/07/2021 à 31/07/2021

Chapa		Nome do Funcionário										Quantidade de Horas					
Carteira de Trabalho		Função		Cargo								Quantidade de Horas					
Data	Ent1	Sai1	Ent2	Sai2	Ent3	Sai3	Ent4	Sai4	Ent5	Sai5	Exec	Ad.Not	Atraso	Falta	Abono		
00180378		RITA DE CASSIA QUERINO ZIMMERMANN															
04062 - 119		NUTRICIONISTA		Nutricionista													
01/07/2021	QUI	19:17		+07:14									08:00				
02/07/2021	SEX																
03/07/2021	SAB	19:25		+07:18									08:00				
04/07/2021	DOM	18:40		+07:39									00:59	08:00			
05/07/2021	SEG																
06/07/2021	TER																
07/07/2021	QUA	18:57		+07:04									08:00				
08/07/2021	QUI	19:16		+07:17									08:00				
09/07/2021	SEX																
10/07/2021	SAB																
11/07/2021	DOM	18:57		+07:31									00:31	08:00			
12/07/2021	SEG																
13/07/2021	TER																
14/07/2021	QUA																
15/07/2021	QUI																
16/07/2021	SEX																
17/07/2021	SAB																
18/07/2021	DOM	19:12		+07:42									00:42	08:00			
19/07/2021	SEG																
20/07/2021	TER																
21/07/2021	QUA	19:03		+07:27									08:00				
22/07/2021	QUI																
23/07/2021	SEX																
24/07/2021	SAB	19:10		+07:07									08:00				
25/07/2021	DOM	18:51		+07:03									08:00				
26/07/2021	SEG																
27/07/2021	TER																
28/07/2021	QUA	Atestado Médico												07:00		05:00	
29/07/2021	QUI																
30/07/2021	SEX	19:16		+07:09									08:00				
31/07/2021	SAB	Troca de Escala														12:00	
Saldo de Horas Anterior:		Saldo do Período (01/07/2021 à 31/07/2021) :										Saldo de Horas Atual:					
007:53 (A COMPENSAR)		004:48 (A PAGAR)										003:05 (A COMPENSAR)					

Eventos do Movimento do período de 01/07/2021 à 31/07/2021

0155 ADICIONAL NOTURNO 20% 088:00

Observação

Data : ___/___/___ Data : ___/___/___
Funcionário Chefia Imediata



Relatório de Acompanhamento Mensal do termo de colaboração 001/2020
Hospital Municipal Oceânico de Niterói



Cartão de Ponto
 VIVA RIO
 Emissão: Julho/2021

Página 95 de 222

Seção: N.32.6 - HOSPITAL MUNICIPAL OCEANICO DE NITEROI
 010.13
 001598

SUSSEKIND MENDONCA, 200
 CEPJ-- 00.343.941/0032-24

Data: 04/08/2021

Período: 01/07/2021 à 31/07/2021

Chapa		Nome do Funcionário										Quantidade de Horas				
Carteira de Trabalho		Função		Cargo												
Data	Ent1	Sai1	Ent2	Sai2	Ent3	Sai3	Ent4	Sai4	Ent5	Sai5	Exec	Ad.Not	Atraso	Falta	Abono	
	N3226279	ROBERTA DE SOUZA RIBEIRO RODRIGUES														
	92898 - 139	Farmaceutico		Farmaceutico												
01/07/2021	QUI															
02/07/2021	SEX	06:40	19:31								00:51					
03/07/2021	SAB															
04/07/2021	DOM															
05/07/2021	SEG	06:48	+07:10								08:00					
06/07/2021	TER															
07/07/2021	QUA															
08/07/2021	QUI	06:42	19:02													
09/07/2021	SEX															
10/07/2021	SAB															
11/07/2021	DOM	Troca de Escala													12:00	
12/07/2021	SEG															
13/07/2021	TER															
14/07/2021	QUA	Troca de Escala													12:00	
15/07/2021	QUI															
16/07/2021	SEX															
17/07/2021	SAB	07:00	18:15									00:45				
18/07/2021	DOM															
19/07/2021	SEG															
20/07/2021	TER	06:54	19:08													
21/07/2021	QUA															
22/07/2021	QUI															
23/07/2021	SEX	07:01	18:54													
24/07/2021	SAB															
25/07/2021	DOM															
26/07/2021	SEG	07:10	18:56													
27/07/2021	TER															
28/07/2021	QUA															
29/07/2021	QUI	06:56	19:10													
30/07/2021	SEX	06:54	19:09													
31/07/2021	SAB															

Saldo de Horas Anterior: 000:00 (A COMPENSAR) Saldo do Período (01/07/2021 à 31/07/2021) : 000:06 (A COMPENSAR) Saldo de Horas Atual: 000:06 (A COMPENSAR)

Eventos do Movimento do período de 01/07/2021 à 31/07/2021

0155 ADICIONAL NOTURNO 20% 008:00

Observação

Data : ___/___/___ Data : ___/___/___
Funcionário **Chefia Imediata**



Relatório de Acompanhamento Mensal do termo de colaboração 001/2020
Hospital Municipal Oceânico de Niterói



Cartão de Ponto
VIVA RIO
Emissão: Julho/2021

Página 96 de 222

Seção: N.32.6 - HOSPITAL MUNICIPAL OCEANICO DE NITEROI
010.13
001598

SUSSEKIND MENDONCA, 200
CPF-- 00.343.941/0032-24

Data: 04/08/2021
Período: 01/07/2021 à 31/07/2021

Chapa	Nome do Funcionário		Cargo					Quantidade de Horas				
	Carteira de Trabalho	Função	Sai1	Sai2	Sai3	Sai4	Sai5	Exec	Ad.Not	Atraso	Falta	Abono
N3226369 32328 - 134		ROBERTA DOS REIS ASSAL Tecnico de Enfermagem										
01/07/2021	QUI											
02/07/2021	SEX											
03/07/2021	SAB	06:51 18:25							00:35			
04/07/2021	DOM											
05/07/2021	SEG											
06/07/2021	TER	07:24 19:11										
07/07/2021	QUA											
08/07/2021	QUI											
09/07/2021	SEX	06:11 18:36						00:25				
10/07/2021	SAB											
11/07/2021	DOM											
12/07/2021	SEG	08:02 19:05							00:57			
13/07/2021	TER											
14/07/2021	QUA											
15/07/2021	QUI	06:13 18:26										
16/07/2021	SEX											
17/07/2021	SAB											
18/07/2021	DOM	07:37 19:11							00:26			
19/07/2021	SEG											
20/07/2021	TER											
21/07/2021	QUA	06:07 18:34						00:27				
22/07/2021	QUI											
23/07/2021	SEX											
24/07/2021	SAB	07:32 19:09							00:23			
25/07/2021	DOM											
26/07/2021	SEG											
27/07/2021	TER	06:07 18:21										
28/07/2021	QUA											
29/07/2021	QUI											
30/07/2021	SEX	07:32 19:19										
31/07/2021	SAB											
Saldo de Horas Anterior:			Saldo do Período (01/07/2021 à 31/07/2021) :					Saldo de Horas Atual:				
001:12 (A PAGAR)			001:29 (A PAGAR)					002:41 (A PAGAR)				

Observação

Data : ___/___/___

Funcionário

Data : ___/___/___

Chefia Imediata



**Relatório de Acompanhamento Mensal do termo de colaboração 001/2020
Hospital Municipal Oceânico de Niterói**



Cartão de Ponto
VIVA RIO
Emissão: Julho/2021

Página 97 de 222

Seção: N.32.6 - HOSPITAL MUNICIPAL OCEANICO DE NITEROI
010.13
001598

SUSSEKIND MENDONCA, 200
CPF-- 00.343.941/0032-24

Data: 04/08/2021
Período: 01/07/2021 à 31/07/2021

Carteira de Trabalho Data	Chapa Ent1	Nome do Funcionário Função					Cargo	Quantidade de Horas									
		Sai1	Ent2	Sai2	Ent3	Sai3		Ent4	Sai4	Ent5	Sai5	Exec	Ad.Not	Atraso	Falta	Abono	
	N3226081 9550398 - 0040	ROBERTA SANTANA TOSTES Tecnico de Enfermagem					Tecnico de Enfermagem										
01/07/2021	QUI	Licença Remun.															
02/07/2021	SEX	Licença Remun.															
03/07/2021	SAB	Licença Remun.															
04/07/2021	DOM	Licença Remun.															
05/07/2021	SEG	Licença Remun.															
06/07/2021	TER	Licença Remun.															
07/07/2021	QUA	Licença Remun.															
08/07/2021	QUI	Licença Remun.															
09/07/2021	SEX	Licença Remun.															
10/07/2021	SAB	Licença Remun.															
11/07/2021	DOM	Licença Remun.															
12/07/2021	SEG	Licença Remun.															
13/07/2021	TER	Licença Remun.															
14/07/2021	QUA	Licença Remun.															
15/07/2021	QUI	Licença Remun.															
16/07/2021	SEX	Licença Remun.															
17/07/2021	SAB	Licença Remun.															
18/07/2021	DOM	Licença Remun.															
19/07/2021	SEG	Licença Remun.															
20/07/2021	TER	Licença Remun.															
21/07/2021	QUA	Licença Remun.															
22/07/2021	QUI	Licença Remun.															
23/07/2021	SEX	Licença Remun.															
24/07/2021	SAB	Licença Remun.															
25/07/2021	DOM	Licença Remun.															
26/07/2021	SEG	Licença Remun.															
27/07/2021	TER	Licença Remun.															
28/07/2021	QUA	Licença Remun.															
29/07/2021	QUI	Licença Remun.															
30/07/2021	SEX	Licença Remun.															
31/07/2021	SAB	Licença Remun.															

Saldo de Horas Anterior: 000:00 (A COMPENSAR) Saldo do Período (01/07/2021 à 31/07/2021) : 000:00 (A COMPENSAR) Saldo de Horas Atual: 000:00 (A COMPENSAR)

Observação

Data : __/__/____ Data : __/__/____
Funcionário Chefia Imediata



Relatório de Acompanhamento Mensal do termo de colaboração 001/2020 Hospital Municipal Oceânico de Niterói



Cartão de Ponto
VIVA RIO
Emissão: Julho/2021

Página 98 de 222

Seção: N.32.6 - HOSPITAL MUNICIPAL OCEANICO DE NITEROI
010.13
001598

SUSSEKIND MENDONCA, 200
CEPJ-- 00.343.941/0032-24

Data: 04/08/2021
Período: 01/07/2021 à 31/07/2021

Data	Chapa	Nome do Funcionário					Cargo	Quantidade de Horas									
		Ent1	Sai1	Ent2	Sai2	Ent3		Sai3	Ent4	Sai4	Ent5	Sai5	Exec	Ad.Not	Atraso	Falta	Abono
	N3226272	ROBERTA SCHIMIT SOARES DA SILVA															
60770 - 138		Enfermeiro					Enfermeiro										
01/07/2021	QUI																
02/07/2021	SEX	Troca de Escala															
03/07/2021	SAB																
04/07/2021	DOM																
05/07/2021	SEG	07:02 +05:36						08:00									
06/07/2021	TER																
07/07/2021	QUA																
08/07/2021	QUI	Troca de Escala											12:00				
09/07/2021	SEX																
10/07/2021	SAB																
11/07/2021	DOM	Troca de Escala											12:00				
12/07/2021	SEG																
13/07/2021	TER																
14/07/2021	QUA	Troca de Escala											12:00				
15/07/2021	QUI																
16/07/2021	SEX																
17/07/2021	SAB	18:53 +07:30						00:30					08:00				
18/07/2021	DOM																
19/07/2021	SEG																
20/07/2021	TER	19:11 +07:18						00:18					08:00				
21/07/2021	QUA																
22/07/2021	QUI																
23/07/2021	SEX	07:28 +07:08						08:00									
24/07/2021	SAB																
25/07/2021	DOM																
26/07/2021	SEG	07:25 +07:18						08:00									
27/07/2021	TER																
28/07/2021	QUA																
29/07/2021	QUI	07:15 +07:24						08:00									
30/07/2021	SEX																
31/07/2021	SAB																

Saldo de Horas Anterior: 002:41 (A PAGAR) Saldo do Período (01/07/2021 à 31/07/2021) : 000:48 (A COMPENSAR) Saldo de Horas Atual: 001:53 (A PAGAR)

Eventos do Movimento do período de 01/07/2021 à 31/07/2021

0155 ADICIONAL NOTURNO 20% 048:00

Observação

Data : ___/___/___ Data : ___/___/___
Funcionário Chefia Imediata



Relatório de Acompanhamento Mensal do termo de colaboração 001/2020
Hospital Municipal Oceânico de Niterói



Cartão de Ponto
VIVA RIO
Emissão: Julho/2021

Página 99 de 222

Seção: N.32.6 - HOSPITAL MUNICIPAL OCEANICO DE NITEROI
010.13
001598

SUSSEKIND MENDONCA, 200
CEPJ-- 00.343.941/0032-24

Data: 04/08/2021
Período: 01/07/2021 à 31/07/2021

Chapa	Nome do Funcionário		Cargo					Quantidade de Horas				
	Carteira de Trabalho	Função	Ent1	Ent2	Ent3	Ent4	Ent5	Exec	Ad.Not	Atraso	Falta	Abono
N3226396 10175 - 149	ROBERTA SOUZA DE MELLO AZEREDO	Fisioterapeuta										
01/07/2021	QUI											
02/07/2021	SEX 07:08 +07:18							00:18	08:00			
03/07/2021	SAB											
04/07/2021	DOM Atestado Médico									07:00		05:00
05/07/2021	SEG											
06/07/2021	TER											
07/07/2021	QUA											
08/07/2021	QUI											
09/07/2021	SEX 19:37 +07:24							08:00				
10/07/2021	SAB											
11/07/2021	DOM 18:56 +07:45							00:45	08:00			
12/07/2021	SEG											
13/07/2021	TER											
14/07/2021	QUA											
15/07/2021	QUI											
16/07/2021	SEX 07:12 +07:22							00:22	08:00			
17/07/2021	SAB											
18/07/2021	DOM 19:05 +06:59								08:00			
19/07/2021	SEG											
20/07/2021	TER											
21/07/2021	QUA											
22/07/2021	QUI											
23/07/2021	SEX 19:27 +07:25							08:00				
24/07/2021	SAB											
25/07/2021	DOM 19:11 +07:15								08:00			
26/07/2021	SEG											
27/07/2021	TER											
28/07/2021	QUA											
29/07/2021	QUI											
30/07/2021	SEX 07:22 +07:25								08:00			
31/07/2021	SAB											

Saldo de Horas Anterior: 001:58 (A COMPENSAR) Saldo do Período (01/07/2021 à 31/07/2021) : 005:35 (A PAGAR) Saldo de Horas Atual: 003:37 (A PAGAR)

Eventos do Movimento do período de 01/07/2021 à 31/07/2021

0155 ADICIONAL NOTURNO 20% 064:00

Observação

Data : ___/___/___ Data : ___/___/___
Funcionário Chefia Imediata



Relatório de Acompanhamento Mensal do termo de colaboração 001/2020
Hospital Municipal Oceânico de Niterói



Cartão de Ponto
VIVA RIO
Emissão: Julho/2021

Página 100 de 222

Seção: N.32.6 - HOSPITAL MUNICIPAL OCEANICO DE NITEROI
010.13
001598

SUSSEKIND MENDONCA, 200
CPF-- 00.343.941/0032-24

Data: 04/08/2021
Período: 01/07/2021 à 31/07/2021

Chapa	Nome do Funcionário		Cargo					Quantidade de Horas							
								Exec	Ad.Not	Atraso	Falta	Abono			
Carteira de Trabalho	Função														
Data	Ent1	Sai1	Ent2	Sai2	Ent3	Sai3	Ent4	Sai4	Ent5	Sai5	Exec	Ad.Not	Atraso	Falta	Abono
00180430 50945 - 176	ROBSON DE JESUS JUNIOR Auxiliar de Farmacia		Auxiliar												
01/07/2021	QUI	06:47	18:56												
02/07/2021	SEX														
03/07/2021	SAB	06:39	19:00												
04/07/2021	DOM														
05/07/2021	SEG	07:25	19:03						100:22						
06/07/2021	TER														
07/07/2021	QUA	06:52	19:00												
08/07/2021	QUI														
09/07/2021	SEX	06:29	19:14												
10/07/2021	SAB														
11/07/2021	DOM	06:38	19:05												
12/07/2021	SEG														
13/07/2021	TER	06:39	19:10												
14/07/2021	QUA														
15/07/2021	QUI	06:18	19:27												
16/07/2021	SEX														
17/07/2021	SAB	07:04	19:00												
18/07/2021	DOM														
19/07/2021	SEG	06:24	19:04												
20/07/2021	TER														
21/07/2021	QUA	06:23	19:01												
22/07/2021	QUI														
23/07/2021	SEX	06:22	19:07												
24/07/2021	SAB														
25/07/2021	DOM	06:24	18:58												
26/07/2021	SEG														
27/07/2021	TER	06:24	19:10												
28/07/2021	QUA														
29/07/2021	QUI	06:39	19:03						00:24						
30/07/2021	SEX														
31/07/2021	SAB	06:45	19:11												

Saldo de Horas Anterior:
000:14 (A COMPENSAR)

Saldo do Período (01/07/2021 à 31/07/2021) :
000:02 (A COMPENSAR)

Saldo de Horas Atual:
000:16 (A COMPENSAR)

Observação

Data : __/__/__

Funcionário

Data : __/__/__

Chefia Imediata



Relatório de Acompanhamento Mensal do termo de colaboração 001/2020
Hospital Municipal Oceânico de Niterói



Cartão de Ponto
 VIVA RIO
 Emissão: Julho/2021

Página 101 de 222

Seção: N.32.6 - HOSPITAL MUNICIPAL OCEANICO DE NITEROI
 010.13
 001598

SUSSEKIND MENDONCA, 200
 CPF-- 00.343.941/0032-24

Data: 04/08/2021
 Período: 01/07/2021 à 31/07/2021

Chapa	Nome do Funcionário		Cargo					Quantidade de Horas					
	Carteira de Trabalho	Função	Ent1	Ent2	Ent3	Ent4	Ent5	Sai5	Exec	Ad.Not	Atraso	Falta	Abono
00181015 0876944 - 2762	ROGERIA BARBOZA DOS SANTOS Tecnico de Enfermagem	Tecnico de Enfermagem											
01/07/2021	QUI 07:06 19:08												
02/07/2021	SEX												
03/07/2021	SAB												
04/07/2021	DOM										12:00		
05/07/2021	SEG												
06/07/2021	TER												
07/07/2021	QUA 07:15 18:59												
08/07/2021	QUI												
09/07/2021	SEX												
10/07/2021	SAB 07:15 18:28										00:32		
11/07/2021	DOM												
12/07/2021	SEG												
13/07/2021	TER 07:04 19:06												
14/07/2021	QUA												
15/07/2021	QUI												
16/07/2021	SEX 07:05 18:48												
17/07/2021	SAB												
18/07/2021	DOM												
19/07/2021	SEG 07:10 19:08												
20/07/2021	TER												
21/07/2021	QUA												
22/07/2021	QUI 06:45 19:09												
23/07/2021	SEX												
24/07/2021	SAB												
25/07/2021	DOM 06:49 18:53												
26/07/2021	SEG												
27/07/2021	TER												
28/07/2021	QUA 07:05 18:33										00:27		
29/07/2021	QUI												
30/07/2021	SEX 07:04 19:10									01:00			
31/07/2021	SAB 07:14 18:47												

Saldo de Horas Anterior: 003:13 (A PAGAR) Saldo do Período (01/07/2021 à 31/07/2021) : 000:01 (A COMPENSAR) Saldo de Horas Atual: 003:12 (A PAGAR)

Eventos do Movimento do período de 01/07/2021 à 31/07/2021
 0182 FALTAS (EM HORAS) 012:00

Observação

Data : ___/___/___ Data : ___/___/___
Funcionário **Chefia Imediata**



Relatório de Acompanhamento Mensal do termo de colaboração 001/2020
Hospital Municipal Oceânico de Niterói



Cartão de Ponto
VIVA RIO
Emissão: Julho/2021

Página 102 de 222

Seção: N.32.6 - HOSPITAL MUNICIPAL OCEANICO DE NITEROI
010.13
001598

SUSSEKIND MENDONCA, 200
CPF-- 00.343.941/0032-24

Data: 04/08/2021
Período: 01/07/2021 à 31/07/2021

Chapa	Nome do Funcionário	Cargo	Quantidade de Horas																
			Exec	Ad.Not	Atraso	Falta	Abono												
00180848 6372692 - 0040	RONALD OLIVEIRA DOS SANTOS Maqueiro	Tecnico																	
01/07/2021	QUI																		
02/07/2021	SEX 06:56 19:02																		
03/07/2021	SAB																		
04/07/2021	DOM 06:54 19:04																		
05/07/2021	SEG																		
06/07/2021	TER 06:50 19:00																		
07/07/2021	QUA																		
08/07/2021	QUI 06:53 19:14																		
09/07/2021	SEX																		
10/07/2021	SAB 06:41 19:03		00:22																
11/07/2021	DOM																		
12/07/2021	SEG 06:51 18:57																		
13/07/2021	TER																		
14/07/2021	QUA 06:54 19:03																		
15/07/2021	QUI																		
16/07/2021	SEX 06:56 19:04																		
17/07/2021	SAB																		
18/07/2021	DOM 06:54 19:00																		
19/07/2021	SEG																		
20/07/2021	TER 06:51 19:12																		
21/07/2021	QUA																		
22/07/2021	QUI 06:48 18:58																		
23/07/2021	SEX																		
24/07/2021	SAB 06:55 19:02																		
25/07/2021	DOM																		
26/07/2021	SEG 06:49 19:00																		
27/07/2021	TER																		
28/07/2021	QUA 06:49 19:03																		
29/07/2021	QUI																		
30/07/2021	SEX 06:52 18:53																		
31/07/2021	SAB																		

Saldo de Horas Anterior:
000:29 (A COMPENSAR)

Saldo do Período (01/07/2021 à 31/07/2021) :
000:22 (A COMPENSAR)

Saldo de Horas Atual:
000:51 (A COMPENSAR)

Observação

Data : ___/___/___ Data : ___/___/___
Funcionário Chefia Imediata



Relatório de Acompanhamento Mensal do termo de colaboração 001/2020
Hospital Municipal Oceânico de Niterói



Cartão de Ponto
VIVA RIO
Emissão: Julho/2021

Página 103 de 222

Seção: N.32.6 - HOSPITAL MUNICIPAL OCEANICO DE NITEROI
010.13
001598

SUSSEKIND MENDONCA, 200
CEPJ-- 00.343.941/0032-24

Data: 04/08/2021
Período: 01/07/2021 à 31/07/2021

Carteira de Trabalho	Chapa	Nome do Funcionário										Quantidade de Horas				
		Função	Cargo										Exec	Ad.Not	Atraso	Falta
Data	Ent1	Sai1	Ent2	Sai2	Ent3	Sai3	Ent4	Sai4	Ent5	Sai5						
	00180634	RONDINELE DE OLIVEIRA DE SA														
28858 - 113		Enfermeiro														
01/07/2021	QUI															
02/07/2021	SEX	18:15	+07:30								01:15	08:00				
03/07/2021	SAB															
04/07/2021	DOM															
05/07/2021	SEG	18:24	+06:42								00:18	08:00				
06/07/2021	TER															
07/07/2021	QUA															
08/07/2021	QUI	18:30	+07:20								00:50	08:00				
09/07/2021	SEX															
10/07/2021	SAB															
11/07/2021	DOM	Troca de Escala														12:00
12/07/2021	SEG															
13/07/2021	TER															
14/07/2021	QUA	18:52	+07:23								00:23	08:00				
15/07/2021	QUI															
16/07/2021	SEX															
17/07/2021	SAB	Troca de Escala														12:00
18/07/2021	DOM															
19/07/2021	SEG															
20/07/2021	TER	18:23	+06:36									08:00				
21/07/2021	QUA															
22/07/2021	QUI															
23/07/2021	SEX	18:40	+07:32								00:52	08:00				
24/07/2021	SAB															
25/07/2021	DOM															
26/07/2021	SEG	18:29	+06:32									08:00				
27/07/2021	TER															
28/07/2021	QUA															
29/07/2021	QUI	17:49	+06:25								00:36	08:00				
30/07/2021	SEX															
31/07/2021	SAB															

Saldo de Horas Anterior: 010:32 (A COMPENSAR) Saldo do Período (01/07/2021 à 31/07/2021) : 004:14 (A COMPENSAR) Saldo de Horas Atual: 014:46 (A COMPENSAR)

Eventos do Movimento do período de 01/07/2021 à 31/07/2021

0155 ADICIONAL NOTURNO 20% 064:00

Observação

Data : ___/___/___ Data : ___/___/___
Funcionário Chefia Imediata



Relatório de Acompanhamento Mensal do termo de colaboração 001/2020
Hospital Municipal Oceânico de Niterói



Cartão de Ponto
VIVA RIO
Emissão: Julho/2021

Página 104 de 222

Seção: N.32.6 - HOSPITAL MUNICIPAL OCEANICO DE NITEROI
010.13
001598

SUSSEKIND MENDONCA, 200
CEPJ-- 00.343.941/0032-24

Data: 04/08/2021
Período: 01/07/2021 à 31/07/2021

Chapa	Nome do Funcionário		Cargo	Quantidade de Horas						
	Carteira de Trabalho	Função		Exec	Ad.Not	Atraso	Falta	Abono		
Data	Ent1	Sai1	Ent2	Sai2	Ent3	Sai3	Ent4	Sai4	Ent5	Sai5
N3226295 52819 - 001			ROSANA BEZERRA DE MELLO Tecnico de Enfermagem							
01/07/2021	QUI									
02/07/2021	SEX									
03/07/2021	SAB	06:39	+08:17							
04/07/2021	DOM									
05/07/2021	SEG									
06/07/2021	TER	Troca de Escala								12:00
07/07/2021	QUA									
08/07/2021	QUI									
09/07/2021	SEX	07:06	+07:32							
10/07/2021	SAB									
11/07/2021	DOM									
12/07/2021	SEG	Troca de Escala								12:00
13/07/2021	TER									
14/07/2021	QUA									
15/07/2021	QUI	06:54	+07:34							
16/07/2021	SEX									
17/07/2021	SAB									
18/07/2021	DOM	Troca de Escala								12:00
19/07/2021	SEG									
20/07/2021	TER									
21/07/2021	QUA	06:55	+07:37							
22/07/2021	QUI									
23/07/2021	SEX									
24/07/2021	SAB	Troca de Escala								12:00
25/07/2021	DOM									
26/07/2021	SEG									
27/07/2021	TER	06:44	+07:18							
28/07/2021	QUA									
29/07/2021	QUI									
30/07/2021	SEX	Troca de Escala								12:00
31/07/2021	SAB									

Saldo de Horas Anterior: 009:43 (A COMPENSAR) Saldo do Período (01/07/2021 à 31/07/2021) : 000:00 (A COMPENSAR) Saldo de Horas Atual: 009:43 (A COMPENSAR)

Eventos do Movimento do período de 01/07/2021 à 31/07/2021
0155 ADICIONAL NOTURNO 20% 040:00

Observação

Data : ___/___/___ Data : ___/___/___
Funcionário Chefia Imediata



Relatório de Acompanhamento Mensal do termo de colaboração 001/2020
Hospital Municipal Oceânico de Niterói



Cartão de Ponto
 VIVA RIO
 Emissão: Julho/2021

Página 105 de 222

Seção: N.32.6 - HOSPITAL MUNICIPAL OCEANICO DE NITEROI
 010.13
 001598

SUSSEKIND MENDONCA, 200
 CEPJ-- 00.343.941/0032-24

Data: 04/08/2021
 Período: 01/07/2021 à 31/07/2021

Chapa	Nome do Funcionário		Cargo	Quantidade de Horas						
	Carteira de Trabalho	Função		Exec	Ad.Not	Atraso	Falta	Abono		
Data	Ent1	Sai1	Ent2	Sai2	Ent3	Sai3	Ent4	Sai4	Ent5	Sai5
N3254435 6357929 - 0040			ROSANE TEIXEIRA GUIMARÃES Enfermeiro							
01/07/2021	QUI									
02/07/2021	SEX									
03/07/2021	SAB	07:00	19:00							
04/07/2021	DOM									
05/07/2021	SEG									
06/07/2021	TER	07:00	19:00							
07/07/2021	QUA									
08/07/2021	QUI									
09/07/2021	SEX	07:00	19:40				00:40			
10/07/2021	SAB	19:00	+07:00				08:00			
11/07/2021	DOM									
12/07/2021	SEG	Atestado Médico								12:00
13/07/2021	TER									
14/07/2021	QUA									
15/07/2021	QUI	07:00	19:00							
16/07/2021	SEX									
17/07/2021	SAB									
18/07/2021	DOM	07:00	19:25				00:25			
19/07/2021	SEG									
20/07/2021	TER									
21/07/2021	QUA	07:00	19:10							
22/07/2021	QUI									
23/07/2021	SEX									
24/07/2021	SAB	07:00	18:25					00:35		
25/07/2021	DOM									
26/07/2021	SEG									
27/07/2021	TER	07:14	18:49							
28/07/2021	QUA									
29/07/2021	QUI									
30/07/2021	SEX	07:06	19:34				00:34			
31/07/2021	SAB									

Saldo de Horas Anterior: 000:00 (A COMPENSAR) Saldo do Período (01/07/2021 à 31/07/2021) : 001:04 (A COMPENSAR) Saldo de Horas Atual: 001:04 (A COMPENSAR)

Eventos do Movimento do período de 01/07/2021 à 31/07/2021
 0155 ADICIONAL NOTURNO 20% 008:00

Observação

Data : ___/___/___ Data : ___/___/___
 Funcionário Chefia Imediata



Relatório de Acompanhamento Mensal do termo de colaboração 001/2020
Hospital Municipal Oceânico de Niterói



Cartão de Ponto
VIVA RIO
Emissão: Julho/2021

Página 106 de 222

Seção: N.32.6 - HOSPITAL MUNICIPAL OCEANICO DE NITEROI
010.13
001598

SUSSEKIND MENDONCA, 200
CEPJ-- 00.343.941/0032-24

Data: 04/08/2021
Período: 01/07/2021 à 31/07/2021

Chapa	Nome do Funcionário		Cargo	Quantidade de Horas					
	Carteira de Trabalho	Função		Exec	Ad.Not	Atraso	Falta	Abono	
Data	Ent1	Sai1 Ent2 Sai2 Ent3 Sai3 Ent4 Sai4 Ent5 Sai5							
00180477 37781 - 001		ROSANGELA NERY DA SILVA Tecnico de Enfermagem	Tecnico de Enfermagem						
01/07/2021	QUI	19:25 +06:24			08:00	01:01			
02/07/2021	SEX								
03/07/2021	SAB								
04/07/2021	DOM	18:30 +07:05		00:35	08:00				
05/07/2021	SEG								
06/07/2021	TER								
07/07/2021	QUA	18:50 +07:10			08:00				
08/07/2021	QUI								
09/07/2021	SEX								
10/07/2021	SAB	18:33 +06:57		00:27	08:00				
11/07/2021	DOM								
12/07/2021	SEG								
13/07/2021	TER	18:49 +07:00			08:00				
14/07/2021	QUA								
15/07/2021	QUI								
16/07/2021	SEX	18:52 +06:40			08:00	00:20			
17/07/2021	SAB								
18/07/2021	DOM								
19/07/2021	SEG	Troca de Escala							12:00
20/07/2021	TER								
21/07/2021	QUA								
22/07/2021	QUI	Troca de Escala							12:00
23/07/2021	SEX								
24/07/2021	SAB								
25/07/2021	DOM	Troca de Escala							12:00
26/07/2021	SEG								
27/07/2021	TER								
28/07/2021	QUA	Troca de Escala							12:00
29/07/2021	QUI								
30/07/2021	SEX								
31/07/2021	SAB								12:00

Saldo de Horas Anterior: 002:09 (A PAGAR) Saldo do Período (01/07/2021 à 31/07/2021) : 000:19 (A PAGAR) Saldo de Horas Atual: 002:28 (A PAGAR)

Eventos do Movimento do período de 01/07/2021 à 31/07/2021

0155 ADICIONAL NOTURNO 20% 048:00
0182 FALTAS (EM HORAS) 012:00

Observação

Data : ___/___/___ Data : ___/___/___
Funcionário Chefia Imediata



**Relatório de Acompanhamento Mensal do termo de colaboração 001/2020
Hospital Municipal Oceânico de Niterói**



Cartão de Ponto
VIVA RIO
Emissão: Julho/2021

Página 107 de 222

Seção: N.32.6 - HOSPITAL MUNICIPAL OCEANICO DE NITEROI
010.13
001598

SUSSEKIND MENDONCA, 200
CPF-- 00.343.941/0032-24

Data: 04/08/2021

Período: 01/07/2021 à 31/07/2021

Carteira de Trabalho Data	Chapa		Nome do Funcionário					Cargo					Quantidade de Horas										
	Ent1	Sai1	Ent2	Sai2	Ent3	Sai3	Ent4	Sai4	Ent5	Sai5	Exec	Ad.Not	Atraso	Falta	Abono								
	N3226117		ROSILENE FELIX DA SILVA					Tecnico de Enfermagem															
35052 - 153			Tecnico de Enfermagem					Tecnico de Enfermagem															
01/07/2021	QUI																						
02/07/2021	SEX	19:07	+19:06												01:00	08:00							
03/07/2021	SAB																						
04/07/2021	DOM																						
05/07/2021	SEG	19:26	+07:48												00:22	08:00							
06/07/2021	TER																						
07/07/2021	QUA																						
08/07/2021	QUI	*	+07:36 +19:17		*	19:31		*											01:00	56:00			
09/07/2021	SEX																						
10/07/2021	SAB																						
11/07/2021	DOM																						
12/07/2021	SEG																						
13/07/2021	TER																						
14/07/2021	QUA																						
15/07/2021	QUI																						
16/07/2021	SEX	*	+07:13 +18:55		*	18:55		*											01:00	16:00			
17/07/2021	SAB																						
18/07/2021	DOM																						
19/07/2021	SEG																						
20/07/2021	TER	19:03	+06:53													08:00							
21/07/2021	QUA																						
22/07/2021	QUI																						
23/07/2021	SEX	18:54	+07:23 *		+19:27												01:00	24:00					
24/07/2021	SAB																						
25/07/2021	DOM																						
26/07/2021	SEG	*	19:27														12:00						
27/07/2021	TER																						
28/07/2021	QUA																						
29/07/2021	QUI	19:12	+07:26												00:26	08:00							
30/07/2021	SEX																						
31/07/2021	SAB																						

Saldo de Horas Anterior: 003:26 (A COMPENSAR) Saldo do Período (01/07/2021 à 31/07/2021) : 004:48 (A COMPENSAR) Saldo de Horas Atual: 008:14 (A COMPENSAR)

Eventos do Movimento do período de 01/07/2021 à 31/07/2021

0155 ADICIONAL NOTURNO 20% 128:00
0182 FALTAS (EM HORAS) 048:00

Observação

Data : ___/___/___

Funcionário

Data : ___/___/___

Chefia Imediata



Relatório de Acompanhamento Mensal do termo de colaboração 001/2020
Hospital Municipal Oceânico de Niterói



Cartão de Ponto
VIVA RIO
Emissão: Julho/2021

Página 108 de 222

Seção: N.32.6 - HOSPITAL MUNICIPAL OCEANICO DE NITEROI
010.13
001598

SUSSEKIND MENDONCA, 200
CPF-- 00.343.941/0032-24

Data: 04/08/2021
Período: 01/07/2021 à 31/07/2021

Chapa	Nome do Funcionário		Cargo					Quantidade de Horas					
	Carteira de Trabalho	Função	Ent1	Ent2	Ent3	Ent4	Ent5	Sai5	Exec	Ad.Not	Atraso	Falta	Abono
00180375 94199 - 0131	ROSSANA DA SILVA TARANTO	Assistente Social											
01/07/2021	QUI												
02/07/2021	SEX 07:29 19:25												
03/07/2021	SAB												
04/07/2021	DOM 07:24 19:02									00:22			
05/07/2021	SEG												
06/07/2021	TER												
07/07/2021	QUA												
08/07/2021	QUI 07:18 19:16												
09/07/2021	SEX 07:27 19:02									00:25			
10/07/2021	SAB												
11/07/2021	DOM												
12/07/2021	SEG												
13/07/2021	TER												
14/07/2021	QUA												
15/07/2021	QUI 07:23 18:15									01:08			
16/07/2021	SEX 07:35 19:06									00:29			
17/07/2021	SAB												
18/07/2021	DOM 07:33 19:00									00:33			
19/07/2021	SEG												
20/07/2021	TER												
21/07/2021	QUA												
22/07/2021	QUI												
23/07/2021	SEX 07:34 19:01									00:33			
24/07/2021	SAB												
25/07/2021	DOM 07:10 19:05												
26/07/2021	SEG												
27/07/2021	TER												
28/07/2021	QUA												
29/07/2021	QUI 07:22 19:10												
30/07/2021	SEX 07:30 19:05									00:25			
31/07/2021	SAB												
Saldo de Horas Anterior:			Saldo do Período (01/07/2021 à 31/07/2021) :					Saldo de Horas Atual:					
004:52 (A PAGAR)			003:55 (A PAGAR)					008:47 (A PAGAR)					

Observação

Data : ___/___/___ Data : ___/___/___
Funcionário **Chefia Imediata**



Relatório de Acompanhamento Mensal do termo de colaboração 001/2020
Hospital Municipal Oceânico de Niterói



Cartão de Ponto
VIVA RIO
Emissão: Julho/2021

Página 109 de 222

Seção: N.32.6 - HOSPITAL MUNICIPAL OCEANICO DE NITEROI
010.13
001598

SUSSEKIND MENDONCA, 200
CEPJ-- 00.343.941/0032-24

Data: 04/08/2021
Período: 01/07/2021 à 31/07/2021

Chapa	Nome do Funcionário		Cargo					Quantidade de Horas							
	Carteira de Trabalho	Função						Exec	Ad.Not	Atraso	Falta	Abono			
Data	Ent1	Sai1	Ent2	Sai2	Ent3	Sai3	Ent4	Sai4	Ent5	Sai5					
	N3226403	SABRINA ARAUJO DA SILVA		Tecnico de Enfermagem											
	65556 - 166	Tecnico de Enfermagem		Tecnico de Enfermagem											
01/07/2021	QUI														
02/07/2021	SEX														
03/07/2021	SAB	18:30	+07:24								00:54	08:00			
04/07/2021	DOM														
05/07/2021	SEG														
06/07/2021	TER	19:39	+06:38									08:00	01:01		
07/07/2021	QUA														
08/07/2021	QUI														
09/07/2021	SEX	18:57	+07:09									08:00			
10/07/2021	SAB														
11/07/2021	DOM														
12/07/2021	SEG	Atestado Médico													12:00
13/07/2021	TER														
14/07/2021	QUA														
15/07/2021	QUI	19:20	+07:17									08:00			
16/07/2021	SEX														
17/07/2021	SAB														
18/07/2021	DOM	19:17	+07:02									08:00			
19/07/2021	SEG														
20/07/2021	TER														
21/07/2021	QUA	19:00	+07:15									08:00			
22/07/2021	QUI														
23/07/2021	SEX														
24/07/2021	SAB	18:58	+06:27									08:00	00:33		
25/07/2021	DOM														
26/07/2021	SEG														
27/07/2021	TER	18:51	+06:36									08:00	00:24		
28/07/2021	QUA														
29/07/2021	QUI														
30/07/2021	SEX	19:00	+06:17									08:00	00:43		
31/07/2021	SAB														

Saldo de Horas Anterior: 004:59 (A PAGAR) Saldo do Período (01/07/2021 à 31/07/2021) : 001:47 (A PAGAR) Saldo de Horas Atual: 006:46 (A PAGAR)

Eventos do Movimento do período de 01/07/2021 à 31/07/2021

0155 ADICIONAL NOTURNO 20% 072:00

Observação

Data : ___/___/___ Data : ___/___/___
Funcionário Chefia Imediata



Relatório de Acompanhamento Mensal do termo de colaboração 001/2020
Hospital Municipal Oceânico de Niterói



Cartão de Ponto
VIVA RIO
Emissão: Julho/2021

Página 110 de 222

Seção: N.32.6 - HOSPITAL MUNICIPAL OCEANICO DE NITEROI
010.13
001598

SUSSEKIND MENDONCA, 200
CEPJ-- 00.343.941/0032-24

Data: 04/08/2021
Período: 01/07/2021 à 31/07/2021

Chapa	Nome do Funcionário		Cargo					Quantidade de Horas				
	Carteira de Trabalho	Função	Ent1	Ent2	Ent3	Ent4	Ent5	Exec	Ad.Not	Atraso	Falta	Abono
N3254433 84468 - 0160	SABRINA PINTO RUBACK Enfermeiro											
01/07/2021	QUI	Não Admitido										
02/07/2021	SEX	Não Admitido										
03/07/2021	SAB	Não Admitido										
04/07/2021	DOM	Não Admitido										
05/07/2021	SEG	Não Admitido										
06/07/2021	TER	Não Admitido										
07/07/2021	QUA											
08/07/2021	QUI	+07:02 *	+07:10 *	+18:54 *	+19:06 *	07:37 *	01:00	202:18				
09/07/2021	SEX										12:00	
10/07/2021	SAB	18:54 *										
11/07/2021	DOM	07:10 *										
12/07/2021	SEG										12:00	
13/07/2021	TER	19:06 *										
14/07/2021	QUA	07:02 *										
15/07/2021	QUI										12:00	
16/07/2021	SEX	18:54 *										
17/07/2021	SAB	07:22 *										
18/07/2021	DOM										12:00	
19/07/2021	SEG	18:52 *										
20/07/2021	TER	07:19 *										
21/07/2021	QUA										12:00	
22/07/2021	QUI	18:39 *										
23/07/2021	SEX	07:18 *										
24/07/2021	SAB										12:00	
25/07/2021	DOM	18:08 *										
26/07/2021	SEG	05:42 *										
27/07/2021	TER										12:00	
28/07/2021	QUA	19:06 *										
29/07/2021	QUI	07:21 *										
30/07/2021	SEX										12:00	
31/07/2021	SAB											

Saldo de Horas Anterior: 000:00 (A COMPENSAR) Saldo do Período (01/07/2021 à 31/07/2021) : 001:00 (A COMPENSAR) Saldo de Horas Atual: 001:00 (A COMPENSAR)

Eventos do Movimento do período de 01/07/2021 à 31/07/2021

0155	ADICIONAL NOTURNO 20%	166:39
0182	FALTAS (EM HORAS)	096:00

Observação

Data : ___/___/___ Data : ___/___/___
Funcionário Chefia Imediata



Relatório de Acompanhamento Mensal do termo de colaboração 001/2020
Hospital Municipal Oceânico de Niterói



Cartão de Ponto
 VIVA RIO
 Emissão: Julho/2021

Página 111 de 222

Seção: N.32.6 - HOSPITAL MUNICIPAL OCEANICO DE NITEROI
 010.13
 001598

SUSSEKIND MENDONCA, 200
 CPF-- 00.343.941/0032-24

Data: 04/08/2021
 Período: 01/07/2021 à 31/07/2021

Carteira de Trabalho Data	Chapa Ent1	Nome do Funcionário Função					Cargo	Quantidade de Horas								
		Sai1	Ent2	Sai2	Ent3	Sai3		Ent4	Sai4	Ent5	Sai5	Exec	Ad.Not	Atraso	Falta	Abono
	N3226361 89033 - 166	SABRINA VIEIRA DE AZEVEDO Tecnico de Enfermagem					Tecnico de Enfermagem									
01/07/2021	QUI															
02/07/2021	SEX 19:17 +07:56										00:39	08:00				
03/07/2021	SAB															
04/07/2021	DOM															
05/07/2021	SEG 07:59 +07:11										01:00	08:00				
06/07/2021	TER															
07/07/2021	QUA															
08/07/2021	QUI 19:12 +06:52											08:00	00:20			
09/07/2021	SEX															
10/07/2021	SAB															
11/07/2021	DOM 19:32 +07:23											08:00				
12/07/2021	SEG															
13/07/2021	TER															
14/07/2021	QUA 18:56 +06:32											08:00	00:28			
15/07/2021	QUI															
16/07/2021	SEX															
17/07/2021	SAB 19:07 +07:24										00:24	08:00				
18/07/2021	DOM															
19/07/2021	SEG															
20/07/2021	TER 19:31 +07:06											08:00	00:25			
21/07/2021	QUA															
22/07/2021	QUI															
23/07/2021	SEX 18:50 +07:24										00:24	08:00				
24/07/2021	SAB															
25/07/2021	DOM															
26/07/2021	SEG 07:06 +07:36										01:00	08:00				
27/07/2021	TER															
28/07/2021	QUA															
29/07/2021	QUI Troca de Escala															12:00
30/07/2021	SEX															
31/07/2021	SAB															

Saldo de Horas Anterior: 002:52 (A PAGAR) Saldo do Período (01/07/2021 à 31/07/2021) : 002:14 (A COMPENSAR) Saldo de Horas Atual: 000:38 (A PAGAR)

Eventos do Movimento do período de 01/07/2021 à 31/07/2021
 0155 ADICIONAL NOTURNO 20% 072:00

Observação

Data : ___/___/___ Data : ___/___/___
 Funcionário Chefia Imediata



**Relatório de Acompanhamento Mensal do termo de colaboração 001/2020
Hospital Municipal Oceânico de Niterói**



Cartão de Ponto
VIVA RIO
Emissão: Julho/2021

Página 112 de 222

Seção: N.32.6 - HOSPITAL MUNICIPAL OCEANICO DE NITEROI
010.13
001598

SUSSEKIND MENDONCA, 200
CEPJ-- 00.343.941/0032-24

Data: 04/08/2021
Período: 01/07/2021 à 31/07/2021

Chapa	Nome do Funcionário		Cargo					Quantidade de Horas							
	Carteira de Trabalho	Função						Exec	Ad.Not	Atraso	Falta	Abono			
Data	Ent1	Sai1	Ent2	Sai2	Ent3	Sai3	Ent4	Sai4	Ent5	Sai5					
N3226200			SAIONARA SANTOS DA COSTA CARVALHO												
3667042 - 0050			Tecnico de Enfermagem				Tecnico de Enfermagem								
01/07/2021	QUI		Licença Remun.												
02/07/2021	SEX		Licença Remun.												
03/07/2021	SAB		Licença Remun.												
04/07/2021	DOM		Licença Remun.												
05/07/2021	SEG		Licença Remun.												
06/07/2021	TER		Licença Remun.												
07/07/2021	QUA		Licença Remun.												
08/07/2021	QUI		Licença Remun.												
09/07/2021	SEX		Licença Remun.												
10/07/2021	SAB		Licença Remun.												
11/07/2021	DOM		Licença Remun.												
12/07/2021	SEG		Licença Remun.												
13/07/2021	TER		Licença Remun.												
14/07/2021	QUA		Licença Remun.												
15/07/2021	QUI		Licença Remun.												
16/07/2021	SEX		Licença Remun.												
17/07/2021	SAB		Licença Remun.												
18/07/2021	DOM		Licença Remun.												
19/07/2021	SEG		Licença Remun.												
20/07/2021	TER		Licença Remun.												
21/07/2021	QUA		Licença Remun.												
22/07/2021	QUI		Licença Remun.												
23/07/2021	SEX		Licença Remun.												
24/07/2021	SAB		Licença Remun.												
25/07/2021	DOM		Licença Remun.												
26/07/2021	SEG		Licença Remun.												
27/07/2021	TER		Licença Remun.												
28/07/2021	QUA		Licença Remun.												
29/07/2021	QUI		Licença Remun.												
30/07/2021	SEX		Licença Remun.												
31/07/2021	SAB		Licença Remun.												
Saldo de Horas Anterior:		Saldo do Período (01/07/2021 à 31/07/2021) :					Saldo de Horas Atual:								
000:00 (A COMPENSAR)		000:00 (A COMPENSAR)					000:00 (A COMPENSAR)								

Observação

Data : ___/___/___

Funcionário

Data : ___/___/___

Chefia Imediata



Relatório de Acompanhamento Mensal do termo de colaboração 001/2020
Hospital Municipal Oceânico de Niterói



Cartão de Ponto
VIVA RIO
Emissão: Julho/2021

Página 113 de 222

Seção: N.32.6 - HOSPITAL MUNICIPAL OCEANICO DE NITEROI
010.13
001598

SUSSEKIND MENDONCA, 200
CEPJ-- 00.343.941/0032-24

Data: 04/08/2021
Período: 01/07/2021 à 31/07/2021

Chapa	Nome do Funcionário		Cargo					Quantidade de Horas								
	Carteira de Trabalho	Função	Sai1	Ent2	Sai2	Ent3	Sai3	Ent4	Sai4	Ent5	Sai5	Exec	Ad.Not	Atraso	Falta	Abono
00180531 4398048 - 0040		SANDRA DE MATOS KLAYN MONTEIRO SUPERVISOR SAME														
01/07/2021	QUI	Atestado Médico														09:00
02/07/2021	SEX	Atestado Médico														09:00
03/07/2021	SAB															
04/07/2021	DOM															
05/07/2021	SEG	Atestado Médico														09:00
06/07/2021	TER	Atestado Médico														09:00
07/07/2021	QUA	Atestado Médico														09:00
08/07/2021	QUI	Atestado Médico														09:00
09/07/2021	SEX	Atestado Médico														09:00
10/07/2021	SAB															
11/07/2021	DOM															
12/07/2021	SEG	09:01 18:01														
13/07/2021	TER	09:04 19:41									01:41					
14/07/2021	QUA	09:19 19:49									01:30					
15/07/2021	QUI	09:46 19:29									00:43					
16/07/2021	SEX	15:14 19:24											04:50			
17/07/2021	SAB															
18/07/2021	DOM															
19/07/2021	SEG	09:47 19:40									00:53					
20/07/2021	TER	09:16 19:34									01:18					
21/07/2021	QUA	10:18 19:22														
22/07/2021	QUI	09:11 18:32									00:32					
23/07/2021	SEX	09:16 19:13									00:57					
24/07/2021	SAB															
25/07/2021	DOM															
26/07/2021	SEG	09:09 19:03									01:03					
27/07/2021	TER	09:32 19:15									00:43					
28/07/2021	QUA	09:37 18:31														
29/07/2021	QUI	10:06 19:14														
30/07/2021	SEX	09:47 18:02											00:47			
31/07/2021	SAB															

Saldo de Horas Anterior: 000:13 (A COMPENSAR) Saldo do Período (01/07/2021 à 31/07/2021) : 003:43 (A COMPENSAR) Saldo de Horas Atual: 003:56 (A COMPENSAR)

Observação

Data : ___/___/___ Data : ___/___/___
Funcionário Chefia Imediata



Relatório de Acompanhamento Mensal do termo de colaboração 001/2020
Hospital Municipal Oceânico de Niterói



Cartão de Ponto
 VIVA RIO
 Emissão: Julho/2021

Página 114 de 222

Seção: N.32.6 - HOSPITAL MUNICIPAL OCEANICO DE NITEROI
 010.13
 001598

SUSSEKIND MENDONCA, 200
 CPF-- 00.343.941/0032-24

Data: 04/08/2021
 Período: 01/07/2021 à 31/07/2021

Chapa	Nome do Funcionário		Cargo	Quantidade de Horas						
	Carteira de Trabalho	Função		Exec	Ad.Not	Atraso	Falta	Abono		
Data	Ent1	Sai1	Ent2	Sai2	Ent3	Sai3	Ent4	Sai4	Ent5	Sai5
N3226446 10932 - 158			SANDRA REGINA ALVES GAROFOGLI Tecnico de Enfermagem							
01/07/2021	QUI		Troca de Escala							12:00
02/07/2021	SEX									
03/07/2021	SAB									
04/07/2021	DOM	19:10	+19:21				08:00			
05/07/2021	SEG									
06/07/2021	TER									
07/07/2021	QUA		Troca de Escala							12:00
08/07/2021	QUI									
09/07/2021	SEX									
10/07/2021	SAB	18:56	+19:00				08:00			
11/07/2021	DOM									
12/07/2021	SEG									
13/07/2021	TER		Troca de Escala							12:00
14/07/2021	QUA									
15/07/2021	QUI									
16/07/2021	SEX	18:30	+18:20				08:00			
17/07/2021	SAB									
18/07/2021	DOM									
19/07/2021	SEG		Troca de Escala							12:00
20/07/2021	TER									
21/07/2021	QUA									
22/07/2021	QUI	19:33	+18:32				08:00			
23/07/2021	SEX									
24/07/2021	SAB									
25/07/2021	DOM		Troca de Escala							12:00
26/07/2021	SEG									
27/07/2021	TER									
28/07/2021	QUA								12:00	
29/07/2021	QUI									
30/07/2021	SEX									
31/07/2021	SAB									12:00

Saldo de Horas Anterior: 000:07 (A COMPENSAR) Saldo do Período (01/07/2021 à 31/07/2021) : 000:00 (A COMPENSAR) Saldo de Horas Atual: 000:07 (A COMPENSAR)

Eventos do Movimento do período de 01/07/2021 à 31/07/2021

0155	ADICIONAL NOTURNO 20%	032:00
0182	FALTAS (EM HORAS)	024:00

Observação

Data : ___/___/___ Data : ___/___/___
 Funcionário Chefia Imediata



**Relatório de Acompanhamento Mensal do termo de colaboração 001/2020
Hospital Municipal Oceânico de Niterói**



Cartão de Ponto
VIVA RIO
Emissão: Julho/2021

Página 115 de 222

Seção: N.32.6 - HOSPITAL MUNICIPAL OCEANICO DE NITEROI
012.13
001995

SUSSEKIND MENDONCA, 200
CPF-- 00.343.941/0032-24

Data: 04/08/2021
Período: 01/07/2021 à 31/07/2021

Chapa	Nome do Funcionário		Cargo					Quantidade de Horas					
	Carteira de Trabalho	Função	Ent1	Ent2	Ent3	Ent4	Ent5	Sai5	Exec	Ad.Not	Atraso	Falta	Abono
N3225452 3567724 - 0020	SARA BARBOSA ALVES DE LIMA	Tecnico de Enfermagem do Trabalho III											
01/07/2021	QUI											08:00	
02/07/2021	SEX											08:00	
03/07/2021	SAB												
04/07/2021	DOM												
05/07/2021	SEG											08:00	
06/07/2021	TER											08:00	
07/07/2021	QUA											08:00	
08/07/2021	QUI											08:00	
09/07/2021	SEX											08:00	
10/07/2021	SAB												
11/07/2021	DOM												
12/07/2021	SEG											08:00	
13/07/2021	TER											08:00	
14/07/2021	QUA											08:00	
15/07/2021	QUI											08:00	
16/07/2021	SEX											08:00	
17/07/2021	SAB												
18/07/2021	DOM												
19/07/2021	SEG											08:00	
20/07/2021	TER											08:00	
21/07/2021	QUA											08:00	
22/07/2021	QUI											08:00	
23/07/2021	SEX											08:00	
24/07/2021	SAB												
25/07/2021	DOM												
26/07/2021	SEG											08:00	
27/07/2021	TER											08:00	
28/07/2021	QUA											08:00	
29/07/2021	QUI											08:00	
30/07/2021	SEX											08:00	
31/07/2021	SAB												

Saldo de Horas Anterior: 000:00 (A COMPENSAR) Saldo do Período (01/07/2021 à 31/07/2021) : 000:00 (A COMPENSAR) Saldo de Horas Atual: 000:00 (A COMPENSAR)

Eventos do Movimento do período de 01/07/2021 à 31/07/2021

0182 FALTAS (EM HORAS) 176:00

Observação

Data : ___/___/___ Data : ___/___/___
Funcionário Chefia Imediata



Relatório de Acompanhamento Mensal do termo de colaboração 001/2020
Hospital Municipal Oceânico de Niterói



Cartão de Ponto
 VIVA RIO
 Emissão: Julho/2021

Página 116 de 222

Seção: N.32.6 - HOSPITAL MUNICIPAL OCEANICO DE NITEROI
 010.13
 001598

SUSSEKIND MENDONCA, 200
 CEPJ-- 00.343.941/0032-24

Data: 04/08/2021
 Período: 01/07/2021 à 31/07/2021

Chapa	Nome do Funcionário		Cargo	Quantidade de Horas					
	Carteira de Trabalho	Função		Exec	Ad.Not	Atraso	Falta	Abono	
Data	Ent1	Sai1 Ent2 Sai2 Ent3 Sai3 Ent4 Sai4 Ent5 Sai5							
N3226280 9778046 - 0050		SARAH RAMOS VALADARES SANTOS Tecnico de Enfermagem	Tecnico de Enfermagem						
01/07/2021	QUI								
02/07/2021	SEX								
03/07/2021	SAB	06:51 19:33		00:33					
04/07/2021	DOM								
05/07/2021	SEG								
06/07/2021	TER	07:05 19:23		00:23					
07/07/2021	QUA								
08/07/2021	QUI								
09/07/2021	SEX	06:51 19:36		00:36					
10/07/2021	SAB								
11/07/2021	DOM								
12/07/2021	SEG	06:47 19:15							
13/07/2021	TER								
14/07/2021	QUA								
15/07/2021	QUI	06:48 19:36		00:36					
16/07/2021	SEX								
17/07/2021	SAB								
18/07/2021	DOM	19:09 19:12		01:00	08:00				
19/07/2021	SEG								
20/07/2021	TER								
21/07/2021	QUA	06:45 20:03		01:00					
22/07/2021	QUI								
23/07/2021	SEX								
24/07/2021	SAB	06:51 19:09							
25/07/2021	DOM								
26/07/2021	SEG								
27/07/2021	TER	06:48 19:19		00:19					
28/07/2021	QUA								
29/07/2021	QUI								
30/07/2021	SEX	06:54 19:20		00:20					
31/07/2021	SAB								

Saldo de Horas Anterior: 006:07 (A COMPENSAR) Saldo do Período (01/07/2021 à 31/07/2021) : 004:47 (A COMPENSAR) Saldo de Horas Atual: 010:54 (A COMPENSAR)

Eventos do Movimento do período de 01/07/2021 à 31/07/2021
 0155 ADICIONAL NOTURNO 20% 008:00

Observação

Data : ___/___/___ Data : ___/___/___
 Funcionário Chefia Imediata



Relatório de Acompanhamento Mensal do termo de colaboração 001/2020
Hospital Municipal Oceânico de Niterói



Cartão de Ponto
VIVA RIO
Emissão: Julho/2021

Página 117 de 222

Seção: N.32.6 - HOSPITAL MUNICIPAL OCEANICO DE NITEROI
010.13
001598

SUSSEKIND MENDONCA, 200
CEPJ-- 00.343.941/0032-24

Data: 04/08/2021
Período: 01/07/2021 à 31/07/2021

Carteira de Trabalho Data	Chapa	Nome do Funcionário					Cargo					Quantidade de Horas				
		Ent1	Sai1	Ent2	Sai2	Ent3	Sai3	Ent4	Sai4	Ent5	Sai5	Exec	Ad.Not	Atraso	Falta	Abono
	00180498	SAULO ALMEIDA ANDRADE					Auxiliar									
	95101 - 152	Auxiliar de Farmacia														
01/07/2021	QUI	19:03	+07:08									08:00				
02/07/2021	SEX															
03/07/2021	SAB	18:47	+07:11									08:00				
04/07/2021	DOM															
05/07/2021	SEG	19:03	+07:35									08:00				
06/07/2021	TER															
07/07/2021	QUA	19:06	+07:18									08:00				
08/07/2021	QUI															
09/07/2021	SEX	19:01	+07:15									08:00				
10/07/2021	SAB															
11/07/2021	DOM	18:50	+07:14									08:00				
12/07/2021	SEG															
13/07/2021	TER	19:07	+07:06									08:00				
14/07/2021	QUA															
15/07/2021	QUI	19:15	+07:23									08:00				
16/07/2021	SEX															
17/07/2021	SAB	18:52	+07:16									08:00				
18/07/2021	DOM															
19/07/2021	SEG	18:56	+07:15									08:00				
20/07/2021	TER															
21/07/2021	QUA	18:59	+07:10									08:00				
22/07/2021	QUI															
23/07/2021	SEX	18:54	+07:08									08:00				
24/07/2021	SAB															
25/07/2021	DOM	19:07	+07:16									08:00				
26/07/2021	SEG															
27/07/2021	TER	19:18	+07:11									08:00				
28/07/2021	QUA															
29/07/2021	QUI	18:52	+07:15									08:00				
30/07/2021	SEX															
31/07/2021	SAB	19:13	*									18:17				

Saldo de Horas Anterior: 000:19 (A PAGAR) Saldo do Período (01/07/2021 à 31/07/2021) : 000:00 (A COMPENSAR) Saldo de Horas Atual: 000:19 (A PAGAR)

Eventos do Movimento do período de 01/07/2021 à 31/07/2021

0155 ADICIONAL NOTURNO 20% 138:17

Observação

Data : ___/___/___ Data : ___/___/___
Funcionário **Chefia Imediata**



Relatório de Acompanhamento Mensal do termo de colaboração 001/2020
Hospital Municipal Oceânico de Niterói



Cartão de Ponto
VIVA RIO
Emissão: Julho/2021

Página 118 de 222

Seção: N.32.6 - HOSPITAL MUNICIPAL OCEANICO DE NITEROI
010.13
001598

SUSSEKIND MENDONCA, 200
CPF-- 00.343.941/0032-24

Data: 04/08/2021
Período: 01/07/2021 à 31/07/2021

Chapa	Nome do Funcionário					Cargo	Quantidade de Horas									
	Carteira de Trabalho	Função					Exec	Ad.Not	Atraso	Falta	Abono					
Data	Ent1	Sai1	Ent2	Sai2	Ent3	Sai3	Ent4	Sai4	Ent5	Sai5						
00181018	SEBASTIAO VICTOR ALVES SINDER FRANCA															
1778307 - 0040	Tecnico de Enfermagem					Tecnico de Enfermagem										
01/07/2021	QUI															
02/07/2021	SEX	19:14	+07:20								00:20	08:00				
03/07/2021	SAB															
04/07/2021	DOM															
05/07/2021	SEG	19:07	+06:45									08:00	00:22			
06/07/2021	TER															
07/07/2021	QUA															
08/07/2021	QUI	19:10	+07:33								00:33	08:00				
09/07/2021	SEX															
10/07/2021	SAB															
11/07/2021	DOM	19:15	+07:25								00:25	08:00				
12/07/2021	SEG															
13/07/2021	TER															
14/07/2021	QUA	19:24	+07:00									08:00	00:24			
15/07/2021	QUI															
16/07/2021	SEX															
17/07/2021	SAB	19:17	+07:08									08:00				
18/07/2021	DOM															
19/07/2021	SEG															
20/07/2021	TER	19:32	+07:28									08:00				
21/07/2021	QUA															
22/07/2021	QUI															
23/07/2021	SEX	18:43	+06:28									08:00				
24/07/2021	SAB															
25/07/2021	DOM															
26/07/2021	SEG	19:30	+07:43									08:00				
27/07/2021	TER															
28/07/2021	QUA															
29/07/2021	QUI	18:45	+06:50									08:00				
30/07/2021	SEX															
31/07/2021	SAB															

Saldo de Horas Anterior: 002:25 (A PAGAR) Saldo do Período (01/07/2021 à 31/07/2021) : 000:32 (A COMPENSAR) Saldo de Horas Atual: 001:53 (A PAGAR)

Eventos do Movimento do período de 01/07/2021 à 31/07/2021

0155 ADICIONAL NOTURNO 20% 080:00

Observação

Data : ___/___/___ Data : ___/___/___
Funcionário Chefia Imediata



Relatório de Acompanhamento Mensal do termo de colaboração 001/2020
Hospital Municipal Oceânico de Niterói



Cartão de Ponto
VIVA RIO
Emissão: Julho/2021

Página 119 de 222

Seção: N.32.6 - HOSPITAL MUNICIPAL OCEANICO DE NITEROI
010.13
001598

SUSSEKIND MENDONCA, 200
CPF-- 00.343.941/0032-24

Data: 04/08/2021
Período: 01/07/2021 à 31/07/2021

Chapa	Nome do Funcionário		Cargo					Quantidade de Horas							
	Carteira de Trabalho	Função						Exec	Ad.Not	Atraso	Falta	Abono			
Data	Ent1	Sai1	Ent2	Sai2	Ent3	Sai3	Ent4	Sai4	Ent5	Sai5					
N3226124			SELMA GOMES DA SILVA												
8640034 - 0030			Fisioterapeuta												
01/07/2021	QUI														
02/07/2021	SEX														
03/07/2021	SAB	07:10	+07:35								08:00				
04/07/2021	DOM														
05/07/2021	SEG	07:19	19:07									00:19			
06/07/2021	TER														
07/07/2021	QUA														
08/07/2021	QUI														
09/07/2021	SEX														
10/07/2021	SAB	07:14	19:27								00:27				
11/07/2021	DOM														
12/07/2021	SEG	07:29	19:02									00:29			
13/07/2021	TER														
14/07/2021	QUA														
15/07/2021	QUI														
16/07/2021	SEX														
17/07/2021	SAB	07:02	19:10												
18/07/2021	DOM														
19/07/2021	SEG	07:04	19:04												
20/07/2021	TER														
21/07/2021	QUA														
22/07/2021	QUI														
23/07/2021	SEX														
24/07/2021	SAB	07:18	19:02									00:18			
25/07/2021	DOM														
26/07/2021	SEG	Troca de Escala													12:00
27/07/2021	TER	07:12	+07:28									08:00			
28/07/2021	QUA														
29/07/2021	QUI														
30/07/2021	SEX														
31/07/2021	SAB	07:03	19:20									00:20			

Saldo de Horas Anterior: 003:06 (A COMPENSAR) Saldo do Período (01/07/2021 à 31/07/2021) : 000:19 (A PAGAR) Saldo de Horas Atual: 002:47 (A COMPENSAR)

Eventos do Movimento do período de 01/07/2021 à 31/07/2021
0155 ADICIONAL NOTURNO 20% 016:00

Observação

Data : ___/___/___ Data : ___/___/___
Funcionário Chefia Imediata



Relatório de Acompanhamento Mensal do termo de colaboração 001/2020
Hospital Municipal Oceânico de Niterói



Cartão de Ponto
 VIVA RIO
 Emissão: Julho/2021

Página 120 de 222

Seção: N.32.6 - HOSPITAL MUNICIPAL OCEANICO DE NITEROI
 010.13
 001598

SUSSEKIND MENDONCA, 200
 CPFJ-- 00.343.941/0032-24

Data: 04/08/2021
 Período: 01/07/2021 à 31/07/2021

Chapa	Nome do Funcionário		Cargo					Quantidade de Horas					
	Carteira de Trabalho	Função	Ent1	Ent2	Ent3	Ent4	Ent5	Sai5	Exec	Ad.Not	Atraso	Falta	Abono
N3226441 54724 - 172		SERGIO DE FREITAS SALLES DE AZEREDO TECNICO ENGENHARIA CLINICA I											
01/07/2021	QUI	19:19 +07:10							08:00				
02/07/2021	SEX												
03/07/2021	SAB	19:04 +07:02							08:00				
04/07/2021	DOM												
05/07/2021	SEG	19:02 +07:02							08:00				
06/07/2021	TER												
07/07/2021	QUA	19:00 +07:01							08:00				
08/07/2021	QUI												
09/07/2021	SEX										12:00		
10/07/2021	SAB												
11/07/2021	DOM	19:08 +07:02							08:00				
12/07/2021	SEG												
13/07/2021	TER	19:14 +07:03							08:00				
14/07/2021	QUA												
15/07/2021	QUI	18:52 +06:48							08:00				
16/07/2021	SEX												
17/07/2021	SAB	19:11 +07:01							08:00				
18/07/2021	DOM												
19/07/2021	SEG	18:39 +07:01							00:22	08:00			
20/07/2021	TER												
21/07/2021	QUA	18:43 +06:57							00:17	08:00			
22/07/2021	QUI												
23/07/2021	SEX	19:02 +07:03							08:00				
24/07/2021	SAB												
25/07/2021	DOM	19:02 +06:34							08:00	00:26			
26/07/2021	SEG												
27/07/2021	TER	18:56 +07:00							08:00				
28/07/2021	QUA												
29/07/2021	QUI	19:05 +06:55							08:00				
30/07/2021	SEX												
31/07/2021	SAB										12:00		

Saldo de Horas Anterior: 000:17 (A COMPENSAR) Saldo do Período (01/07/2021 à 31/07/2021) : 000:13 (A COMPENSAR) Saldo de Horas Atual: 000:30 (A COMPENSAR)

Eventos do Movimento do período de 01/07/2021 à 31/07/2021

0155	ADICIONAL NOTURNO 20%	112:00
0182	FALTAS (EM HORAS)	024:00

Observação

Data : ___/___/___ Data : ___/___/___
 Funcionário Chefia Imediata



Relatório de Acompanhamento Mensal do termo de colaboração 001/2020
Hospital Municipal Oceânico de Niterói



Cartão de Ponto
VIVA RIO
Emissão: Julho/2021

Página 121 de 222

Seção: N.32.6 - HOSPITAL MUNICIPAL OCEANICO DE NITEROI
012.13
001995

SUSSEKIND MENDONCA, 200
CPF-- 00.343.941/0032-24

Data: 04/08/2021
Período: 01/07/2021 à 31/07/2021

Chapa		Nome do Funcionário										Quantidade de Horas				
Carteira de Trabalho		Função		Cargo								Quantidade de Horas				
Data	Ent1	Sai1	Ent2	Sai2	Ent3	Sai3	Ent4	Sai4	Ent5	Sai5	Exec	Ad.Not	Atraso	Falta	Abono	
N3215032		SHALA MARQUES GOULART ALMEIDA														
1541323 - 0060		Fisioterapeuta		Fisioterapeuta												
01/07/2021	QUI													09:00		
02/07/2021	SEX													06:00		
03/07/2021	SAB															
04/07/2021	DOM															
05/07/2021	SEG															
06/07/2021	TER													05:00		
07/07/2021	QUA													10:00		
08/07/2021	QUI													09:00		
09/07/2021	SEX													06:00		
10/07/2021	SAB															
11/07/2021	DOM															
12/07/2021	SEG															
13/07/2021	TER													05:00		
14/07/2021	QUA													10:00		
15/07/2021	QUI													09:00		
16/07/2021	SEX													06:00		
17/07/2021	SAB															
18/07/2021	DOM															
19/07/2021	SEG															
20/07/2021	TER													05:00		
21/07/2021	QUA													10:00		
22/07/2021	QUI													09:00		
23/07/2021	SEX													06:00		
24/07/2021	SAB															
25/07/2021	DOM															
26/07/2021	SEG															
27/07/2021	TER													05:00		
28/07/2021	QUA													10:00		
29/07/2021	QUI													09:00		
30/07/2021	SEX													06:00		
31/07/2021	SAB															

Saldo de Horas Anterior: 1363:00 (A PAGAR) Saldo do Período (01/07/2021 à 31/07/2021) : 000:00 (A COMPENSAR) Saldo de Horas Atual: 1363:00 (A PAGAR)

Eventos do Movimento do período de 01/07/2021 à 31/07/2021

0182 FALTAS (EM HORAS) 135:00

Observação

Data : ___/___/___ Data : ___/___/___
Funcionário Chefia Imediata



**Relatório de Acompanhamento Mensal do termo de colaboração 001/2020
Hospital Municipal Oceânico de Niterói**



Cartão de Ponto
VIVA RIO
Emissão: Julho/2021

Página 122 de 222

Seção: N.32.6 - HOSPITAL MUNICIPAL OCEANICO DE NITEROI
010.13
001598

SUSSEKIND MENDONCA, 200
CPF-- 00.343.941/0032-24

Data: 04/08/2021
Período: 01/07/2021 à 31/07/2021

Chapa	Nome do Funcionário		Cargo					Quantidade de Horas					
	Carteira de Trabalho	Função	Ent1	Ent2	Ent3	Ent4	Ent5	Sai5	Exec	Ad.Not	Atraso	Falta	Abono
00181019 08383 - 118		SHEILA SILVA DA COSTA Tecnico de Enfermagem											
01/07/2021	QUI												
02/07/2021	SEX												
03/07/2021	SAB	Atestado Médico											12:00
04/07/2021	DOM												
05/07/2021	SEG												
06/07/2021	TER	Atestado Médico											12:00
07/07/2021	QUA												
08/07/2021	QUI												
09/07/2021	SEX	18:25 +07:25							01:00	08:00			
10/07/2021	SAB												
11/07/2021	DOM												
12/07/2021	SEG	18:19 +07:01							00:42	08:00			
13/07/2021	TER												
14/07/2021	QUA												
15/07/2021	QUI	18:24 +07:32							01:00	08:00			
16/07/2021	SEX												
17/07/2021	SAB												
18/07/2021	DOM	18:24 +07:06							00:42	08:00			
19/07/2021	SEG												
20/07/2021	TER												
21/07/2021	QUA	18:18 +07:26							01:00	08:00			
22/07/2021	QUI												
23/07/2021	SEX												
24/07/2021	SAB	18:21 +07:24							01:00	08:00			
25/07/2021	DOM												
26/07/2021	SEG												
27/07/2021	TER	18:04 +07:19							01:00	08:00			
28/07/2021	QUA												
29/07/2021	QUI												
30/07/2021	SEX	18:04 +06:35							00:31	08:00			
31/07/2021	SAB												
Saldo de Horas Anterior:			Saldo do Período (01/07/2021 à 31/07/2021) :					Saldo de Horas Atual:					
004:41 (A COMPENSAR)			006:55 (A COMPENSAR)					011:36 (A COMPENSAR)					

Eventos do Movimento do período de 01/07/2021 à 31/07/2021

0155 ADICIONAL NOTURNO 20% 064:00

Observação

Data : ___/___/___

Funcionário

Data : ___/___/___

Chefia Imediata



Relatório de Acompanhamento Mensal do termo de colaboração 001/2020
Hospital Municipal Oceânico de Niterói



Cartão de Ponto
VIVA RIO
Emissão: Julho/2021

Página 123 de 222

Seção: N.32.6 - HOSPITAL MUNICIPAL OCEANICO DE NITEROI
010.13
001598

SUSSEKIND MENDONCA, 200
CPF-- 00.343.941/0032-24

Data: 04/08/2021
Período: 01/07/2021 à 31/07/2021

Chapa	Nome do Funcionário		Cargo	Quantidade de Horas						
	Carteira de Trabalho	Função		Exec	Ad.Not	Atraso	Falta	Abono		
Data	Ent1	Sai1	Ent2	Sai2	Ent3	Sai3	Ent4	Sai4	Ent5	Sai5
N3226430	SHIRLENE MARIA DE MORAIS		Fisioterapeuta							
20009 - 115	Fisioterapeuta									
01/07/2021	QUI	07:07	19:21							
02/07/2021	SEX									
03/07/2021	SAB	Troca de Escala								12:00
04/07/2021	DOM									
05/07/2021	SEG									
06/07/2021	TER	07:25	19:00							
07/07/2021	QUA									
08/07/2021	QUI	07:38	19:04							
09/07/2021	SEX									
10/07/2021	SAB	06:51	19:16							
11/07/2021	DOM	07:13	19:16							
12/07/2021	SEG									
13/07/2021	TER									
14/07/2021	QUA									
15/07/2021	QUI	07:00	19:16							
16/07/2021	SEX									
17/07/2021	SAB	Troca de Escala								12:00
18/07/2021	DOM									
19/07/2021	SEG									
20/07/2021	TER	07:22	19:15							
21/07/2021	QUA									
22/07/2021	QUI	06:42	19:23							
23/07/2021	SEX									
24/07/2021	SAB	06:42	19:14							
25/07/2021	DOM	06:55	19:08							
26/07/2021	SEG									
27/07/2021	TER									
28/07/2021	QUA									
29/07/2021	QUI	07:10	19:07							
30/07/2021	SEX									
31/07/2021	SAB	07:22	19:25							

Saldo de Horas Anterior:
001:15 (A COMPENSAR)

Saldo do Período (01/07/2021 à 31/07/2021) :
000:49 (A COMPENSAR)

Saldo de Horas Atual:
002:04 (A COMPENSAR)

Observação

Data : ___/___/___

Funcionário

Data : ___/___/___

Chefia Imediata



Relatório de Acompanhamento Mensal do termo de colaboração 001/2020
Hospital Municipal Oceânico de Niterói



Cartão de Ponto
 VIVA RIO
 Emissão: Julho/2021

Página 124 de 222

Seção: N.32.6 - HOSPITAL MUNICIPAL OCEANICO DE NITEROI
 010.13
 001598

SUSSEKIND MENDONCA, 200
 CEPJ-- 00.343.941/0032-24

Data: 04/08/2021
 Período: 01/07/2021 à 31/07/2021

Chapa	Nome do Funcionário		Cargo					Quantidade de Horas					
	Carteira de Trabalho	Função	Ent1	Ent2	Ent3	Ent4	Ent5	Sai5	Exec	Ad.Not	Atraso	Falta	Abono
N3226484 0924133 - 0060	SIDEAN LEANDRO DOS SANTOS CRUZ	Tecnico de Enfermagem											
01/07/2021	QUI Troca de Escala												12:00
02/07/2021	SEX												
03/07/2021	SAB												
04/07/2021	DOM Troca de Escala												12:00
05/07/2021	SEG												
06/07/2021	TER												
07/07/2021	QUA 19:09 +07:23								00:23	08:00			
08/07/2021	QUI												
09/07/2021	SEX												
10/07/2021	SAB 19:01 +06:12									08:00	00:49		
11/07/2021	DOM												
12/07/2021	SEG												
13/07/2021	TER 19:04 +06:12									08:00	00:52		
14/07/2021	QUA												
15/07/2021	QUI												
16/07/2021	SEX 18:39 +07:00								00:21	08:00			
17/07/2021	SAB												
18/07/2021	DOM												
19/07/2021	SEG 18:51 +07:33								00:33	08:00			
20/07/2021	TER												
21/07/2021	QUA												
22/07/2021	QUI 19:10 +06:41									08:00	00:29		
23/07/2021	SEX												
24/07/2021	SAB												
25/07/2021	DOM 18:52 +07:37								00:37	08:00			
26/07/2021	SEG												
27/07/2021	TER												
28/07/2021	QUA 18:47 +07:00									08:00			
29/07/2021	QUI												
30/07/2021	SEX												
31/07/2021	SAB											12:00	

Saldo de Horas Anterior: 001:33 (A PAGAR) Saldo do Período (01/07/2021 à 31/07/2021) : 000:16 (A PAGAR) Saldo de Horas Atual: 001:49 (A PAGAR)

Eventos do Movimento do período de 01/07/2021 à 31/07/2021

0155	ADICIONAL NOTURNO 20%	064:00
0182	FALTAS (EM HORAS)	012:00

Observação

Data : ___/___/___ Data : ___/___/___
 Funcionário Chefia Imediata



Relatório de Acompanhamento Mensal do termo de colaboração 001/2020
Hospital Municipal Oceânico de Niterói



Cartão de Ponto
VIVA RIO
Emissão: Julho/2021

Página 125 de 222

Seção: N.32.6 - HOSPITAL MUNICIPAL OCEANICO DE NITEROI
010.13
001598

SUSSEKIND MENDONCA, 200
CPF-- 00.343.941/0032-24

Data: 04/08/2021
Período: 01/07/2021 à 31/07/2021

Chapa	Nome do Funcionário		Cargo	Quantidade de Horas						
	Carteira de Trabalho	Função		Exec	Ad.Not	Atraso	Falta	Abono		
Data	Ent1	Sai1	Ent2	Sai2	Ent3	Sai3	Ent4	Sai4	Ent5	Sai5
00180600			SILVANA BASTOS DE OLIVEIRA							
59428 - 110			Enfermeiro							
01/07/2021	QUI	Atestado Médico								12:00
02/07/2021	SEX									
03/07/2021	SAB									
04/07/2021	DOM	Troca de Escala								12:00
05/07/2021	SEG									
06/07/2021	TER									
07/07/2021	QUA	06:35 19:14							00:39	
08/07/2021	QUI									
09/07/2021	SEX									
10/07/2021	SAB	06:39 +06:01							08:00	
11/07/2021	DOM									
12/07/2021	SEG									
13/07/2021	TER	06:18 19:18							01:00	
14/07/2021	QUA									
15/07/2021	QUI									
16/07/2021	SEX	06:47 19:17							00:17	
17/07/2021	SAB									
18/07/2021	DOM									
19/07/2021	SEG	06:35 19:11							00:36	
20/07/2021	TER									
21/07/2021	QUA									
22/07/2021	QUI	06:35 19:00							00:25	
23/07/2021	SEX	06:46 19:07								
24/07/2021	SAB									
25/07/2021	DOM	Troca de Escala								12:00
26/07/2021	SEG									
27/07/2021	TER									
28/07/2021	QUA	06:47 19:31							00:31	
29/07/2021	QUI									
30/07/2021	SEX									
31/07/2021	SAB									12:00

Saldo de Horas Anterior: 010:52 (A COMPENSAR) Saldo do Período (01/07/2021 à 31/07/2021) : 003:28 (A COMPENSAR) Saldo de Horas Atual: 014:20 (A COMPENSAR)

Eventos do Movimento do período de 01/07/2021 à 31/07/2021

0155 ADICIONAL NOTURNO 20% 008:00
0182 FALTAS (EM HORAS) 012:00

Observação

Data : ___/___/___ Data : ___/___/___
Funcionário Chefia Imediata



Relatório de Acompanhamento Mensal do termo de colaboração 001/2020
Hospital Municipal Oceânico de Niterói



Cartão de Ponto
VIVA RIO
Emissão: Julho/2021

Página 126 de 222

Seção: N.32.6 - HOSPITAL MUNICIPAL OCEANICO DE NITEROI
010.13
001598

SUSSEKIND MENDONCA, 200
CEPJ-- 00.343.941/0032-24

Data: 04/08/2021
Período: 01/07/2021 à 31/07/2021

Chapa	Nome do Funcionário		Cargo					Quantidade de Horas							
								Exec	Ad.Not	Atraso	Falta	Abono			
Carteira de Trabalho	Função														
Data	Ent1	Sai1	Ent2	Sai2	Ent3	Sai3	Ent4	Sai4	Ent5	Sai5					
00180465	SILVANA DA SILVA SOUSA		Analista Administrativo												
70979 - 088	Analista Administrativo		Analista Administrativo												
01/07/2021	QUI	Home	Office											109:00	
02/07/2021	SEX	Home	Office											109:00	
03/07/2021	SAB														
04/07/2021	DOM														
05/07/2021	SEG	Home	Office											109:00	
06/07/2021	TER	Home	Office											109:00	
07/07/2021	QUA	Home	Office											109:00	
08/07/2021	QUI	Home	Office											109:00	
09/07/2021	SEX	Home	Office											109:00	
10/07/2021	SAB														
11/07/2021	DOM														
12/07/2021	SEG	Home	Office											109:00	
13/07/2021	TER	Home	Office											109:00	
14/07/2021	QUA	Home	Office											109:00	
15/07/2021	QUI	Home	Office											109:00	
16/07/2021	SEX	Home	Office											109:00	
17/07/2021	SAB														
18/07/2021	DOM														
19/07/2021	SEG	Home	Office											109:00	
20/07/2021	TER	Home	Office											109:00	
21/07/2021	QUA	Home	Office											109:00	
22/07/2021	QUI	Home	Office											109:00	
23/07/2021	SEX	Home	Office											109:00	
24/07/2021	SAB														
25/07/2021	DOM														
26/07/2021	SEG	Home	Office											109:00	
27/07/2021	TER	Home	Office											109:00	
28/07/2021	QUA	Home	Office											109:00	
29/07/2021	QUI	Home	Office											109:00	
30/07/2021	SEX	Home	Office											109:00	
31/07/2021	SAB														

Saldo de Horas Anterior: 000:00 (A COMPENSAR) Saldo do Período (01/07/2021 à 31/07/2021) : 000:00 (A COMPENSAR) Saldo de Horas Atual: 000:00 (A COMPENSAR)

Observação

Data : ___/___/___ Data : ___/___/___
Funcionário **Chefia Imediata**



Relatório de Acompanhamento Mensal do termo de colaboração 001/2020
Hospital Municipal Oceânico de Niterói



Cartão de Ponto
VIVA RIO
Emissão: Julho/2021

Página 127 de 222

Seção: N.32.6 - HOSPITAL MUNICIPAL OCEANICO DE NITEROI
010.13
001598

SUSSEKIND MENDONCA, 200
CPF-- 00.343.941/0032-24

Data: 04/08/2021
Período: 01/07/2021 à 31/07/2021

Chapa	Nome do Funcionário		Cargo					Quantidade de Horas									
	Carteira de Trabalho	Função	Ent1	Sai1	Ent2	Sai2	Ent3	Sai3	Ent4	Sai4	Ent5	Sai5	Exec	Ad.Not	Atraso	Falta	Abono
00180373 4319 - 125		SILVIA LOPES GARCIA SUPERVISOR DE ENFERMAGEM NIR															
01/07/2021	QUI	10:34 18:13													01:21		
02/07/2021	SEX															09:00	
03/07/2021	SAB																
04/07/2021	DOM																
05/07/2021	SEG	07:37 17:18											00:41				
06/07/2021	TER															09:00	
07/07/2021	QUA	07:57 18:07											01:03				
08/07/2021	QUI	08:00 17:54											01:00				
09/07/2021	SEX	07:24 19:37											03:13				
10/07/2021	SAB																
11/07/2021	DOM																
12/07/2021	SEG	13:51 15:56													06:55		
13/07/2021	TER	07:44 18:34											01:50				
14/07/2021	QUA	08:00 17:39											00:39				
15/07/2021	QUI	07:23 20:14											03:51				
16/07/2021	SEX	07:00 16:29											00:29				
17/07/2021	SAB																
18/07/2021	DOM																
19/07/2021	SEG	07:38 17:05											00:27				
20/07/2021	TER	11:04 18:06														02:04	
21/07/2021	QUA	06:54 19:17											03:23				
22/07/2021	QUI	09:28 *														09:00	
23/07/2021	SEX	09:28											04:00	90:17			
24/07/2021	SAB																
25/07/2021	DOM																
26/07/2021	SEG															09:00	
27/07/2021	TER															09:00	
28/07/2021	QUA															09:00	
29/07/2021	QUI															09:00	
30/07/2021	SEX															09:00	
31/07/2021	SAB																

Saldo de Horas Anterior: 058:45 (A PAGAR) Saldo do Período (01/07/2021 à 31/07/2021) : 010:16 (A COMPENSAR) Saldo de Horas Atual: 048:29 (A PAGAR)

Eventos do Movimento do período de 01/07/2021 à 31/07/2021

0155	ADICIONAL NOTURNO 20%	090:17
0182	FALTAS (EM HORAS)	072:00

Observação

Data : ___/___/___ Data : ___/___/___
Funcionário **Chefia Imediata**



Relatório de Acompanhamento Mensal do termo de colaboração 001/2020
Hospital Municipal Oceânico de Niterói



Cartão de Ponto
VIVA RIO
Emissão: Julho/2021

Página 128 de 222

Seção: N.32.6 - HOSPITAL MUNICIPAL OCEANICO DE NITEROI
010.13
001598

SUSSEKIND MENDONCA, 200
CEPJ-- 00.343.941/0032-24

Data: 04/08/2021
Período: 01/07/2021 à 31/07/2021

Chapa	Nome do Funcionário		Cargo					Quantidade de Horas							
	Carteira de Trabalho	Função						Exec	Ad.Not	Atraso	Falta	Abono			
Data	Ent1	Sai1	Ent2	Sai2	Ent3	Sai3	Ent4	Sai4	Ent5	Sai5					
00180635															
00498 - 131															
01/07/2021	QUI														
02/07/2021	SEX														
03/07/2021	SAB	18:43	+07:25								00:42	08:00			
04/07/2021	DOM														
05/07/2021	SEG														
06/07/2021	TER	18:29	+07:15								00:46	08:00			
07/07/2021	QUA														
08/07/2021	QUI														
09/07/2021	SEX	18:43	+07:21								00:38	08:00			
10/07/2021	SAB														
11/07/2021	DOM														
12/07/2021	SEG	18:34	+07:18								00:44	08:00			
13/07/2021	TER														
14/07/2021	QUA														
15/07/2021	QUI	18:37	+07:21								00:44	08:00			
16/07/2021	SEX														
17/07/2021	SAB														
18/07/2021	DOM	18:29	+07:10								00:41	08:00			
19/07/2021	SEG														
20/07/2021	TER														
21/07/2021	QUA	19:02	+07:42								00:42	08:00			
22/07/2021	QUI														
23/07/2021	SEX														
24/07/2021	SAB	18:36	+07:33								00:57	08:00			
25/07/2021	DOM														
26/07/2021	SEG														
27/07/2021	TER	18:09	+07:04								00:55	08:00			
28/07/2021	QUA														
29/07/2021	QUI														
30/07/2021	SEX	18:41	+07:11								00:30	08:00			
31/07/2021	SAB														

Saldo de Horas Anterior: 014:35 (A COMPENSAR) Saldo do Período (01/07/2021 à 31/07/2021) : 007:19 (A COMPENSAR) Saldo de Horas Atual: 021:54 (A COMPENSAR)

Eventos do Movimento do período de 01/07/2021 à 31/07/2021

0155 ADICIONAL NOTURNO 20% 080:00

Observação

Data : ___/___/___ Data : ___/___/___
Funcionário Chefia Imediata



Relatório de Acompanhamento Mensal do termo de colaboração 001/2020
Hospital Municipal Oceânico de Niterói



Cartão de Ponto
VIVA RIO
Emissão: Julho/2021

Página 129 de 222

Seção: N.32.6 - HOSPITAL MUNICIPAL OCEANICO DE NITEROI
010.13
001598

SUSSEKIND MENDONCA, 200
CPF-- 00.343.941/0032-24

Data: 04/08/2021
Período: 01/07/2021 à 31/07/2021

Chapa	Nome do Funcionário		Cargo	Quantidade de Horas											
	Carteira de Trabalho	Função		Exec	Ad.Not	Atraso	Falta	Abono							
Data	Ent1	Sai1	Ent2	Sai2	Ent3	Sai3	Ent4	Sai4	Ent5	Sai5					
00180599 62741 - 086			SIMONE DA CONCEICAO PEREIRA Tecnico de Enfermagem												
01/07/2021	QUI	07:00	+09:02						08:00						
02/07/2021	SEX														
03/07/2021	SAB														
04/07/2021	DOM		Troca de Escala							12:00					
05/07/2021	SEG														
06/07/2021	TER														
07/07/2021	QUA		Troca de Escala							12:00					
08/07/2021	QUI														
09/07/2021	SEX														
10/07/2021	SAB	07:59	+07:46						08:00						
11/07/2021	DOM														
12/07/2021	SEG														
13/07/2021	TER		Troca de Escala							12:00					
14/07/2021	QUA														
15/07/2021	QUI														
16/07/2021	SEX	07:53	+07:00						08:00						
17/07/2021	SAB														
18/07/2021	DOM														
19/07/2021	SEG		Troca de Escala							12:00					
20/07/2021	TER														
21/07/2021	QUA														
22/07/2021	QUI	08:00	+07:25						08:00						
23/07/2021	SEX														
24/07/2021	SAB														
25/07/2021	DOM		Troca de Escala							12:00					
26/07/2021	SEG														
27/07/2021	TER														
28/07/2021	QUA	07:23	+08:15						08:00						
29/07/2021	QUI														
30/07/2021	SEX														
31/07/2021	SAB		Troca de Escala							12:00					
Saldo de Horas Anterior:		003:59 (A COMPENSAR)		Saldo do Período (01/07/2021 à 31/07/2021) :				000:00 (A COMPENSAR)				Saldo de Horas Atual:		003:59 (A COMPENSAR)	

Eventos do Movimento do período de 01/07/2021 à 31/07/2021

0155 ADICIONAL NOTURNO 20% 040:00

Observação

Data : ___/___/___ Data : ___/___/___
Funcionário
Chefia Imediata



**Relatório de Acompanhamento Mensal do termo de colaboração 001/2020
Hospital Municipal Oceânico de Niterói**



Cartão de Ponto
VIVA RIO
Emissão: Julho/2021

Página 130 de 222

Seção: N.32.6 - HOSPITAL MUNICIPAL OCEANICO DE NITEROI
010.13
001598

SUSSEKIND MENDONCA, 200
CEPJ-- 00.343.941/0032-24

Data: 04/08/2021
Período: 01/07/2021 à 31/07/2021

Chapa	Nome do Funcionário		Cargo					Quantidade de Horas							
	Carteira de Trabalho	Função						Exec	Ad.Not	Atraso	Falta	Abono			
Data	Ent1	Sai1	Ent2	Sai2	Ent3	Sai3	Ent4	Sai4	Ent5	Sai5					
00180520 89556 - 070			SIMONE DOS SANTOS												
			Tecnico de Enfermagem												
01/07/2021	QUI														
02/07/2021	SEX		Atestado Médico												12:00
03/07/2021	SAB														
04/07/2021	DOM														
05/07/2021	SEG		Atestado Médico												12:00
06/07/2021	TER														
07/07/2021	QUA														
08/07/2021	QUI		Atestado Médico												12:00
09/07/2021	SEX														
10/07/2021	SAB														
11/07/2021	DOM	19:10	+07:06								08:00				
12/07/2021	SEG														
13/07/2021	TER														
14/07/2021	QUA	18:46	+06:36								08:00				
15/07/2021	QUI														
16/07/2021	SEX														
17/07/2021	SAB												12:00		
18/07/2021	DOM														
19/07/2021	SEG														
20/07/2021	TER	18:15	+07:06								00:51	08:00			
21/07/2021	QUA														
22/07/2021	QUI														
23/07/2021	SEX	19:10	+06:22								08:00	00:48			
24/07/2021	SAB														
25/07/2021	DOM														
26/07/2021	SEG	18:54	+06:25								08:00	00:35			
27/07/2021	TER														
28/07/2021	QUA														
29/07/2021	QUI	19:52	+07:06								08:00	00:46			
30/07/2021	SEX														
31/07/2021	SAB														

Saldo de Horas Anterior: 006:36 (A PAGAR) Saldo do Período (01/07/2021 à 31/07/2021) : 001:18 (A PAGAR) Saldo de Horas Atual: 007:54 (A PAGAR)

Eventos do Movimento do período de 01/07/2021 à 31/07/2021

0155 ADICIONAL NOTURNO 20% 048:00
0182 FALTAS (EM HORAS) 012:00

Observação

Data : ___/___/___ Data : ___/___/___
Funcionário Chefia Imediata



Relatório de Acompanhamento Mensal do termo de colaboração 001/2020
Hospital Municipal Oceânico de Niterói



Cartão de Ponto
 VIVA RIO
 Emissão: Julho/2021

Página 131 de 222

Seção: N.32.6 - HOSPITAL MUNICIPAL OCEANICO DE NITEROI
 010.13
 001598

SUSSEKIND MENDONCA, 200
 CEPJ-- 00.343.941/0032-24

Data: 04/08/2021
 Período: 01/07/2021 à 31/07/2021

Chapa	Nome do Funcionário		Cargo					Quantidade de Horas				
	Carteira de Trabalho	Função	Ent1	Ent2	Ent3	Ent4	Ent5	Exec	Ad.Not	Atraso	Falta	Abono
00180372 18557 - 104	SIMONE DOS SANTOS ZICARI Fisioterapeuta											
01/07/2021	QUI											
02/07/2021	SEX											
03/07/2021	SAB											
04/07/2021	DOM											
05/07/2021	SEG											
06/07/2021	TER											
07/07/2021	QUA 06:39 +06:54							00:21	08:00			
08/07/2021	QUI											
09/07/2021	SEX											
10/07/2021	SAB											
11/07/2021	DOM											
12/07/2021	SEG											
13/07/2021	TER											
14/07/2021	QUA 07:17 +06:30								08:00	00:47		
15/07/2021	QUI											
16/07/2021	SEX											
17/07/2021	SAB											
18/07/2021	DOM											
19/07/2021	SEG											
20/07/2021	TER											
21/07/2021	QUA 06:37 +07:16							00:39	08:00			
22/07/2021	QUI											
23/07/2021	SEX											
24/07/2021	SAB											
25/07/2021	DOM 06:57 +06:52								08:00			
26/07/2021	SEG											
27/07/2021	TER											
28/07/2021	QUA 07:26 +06:41								08:00	00:45		
29/07/2021	QUI											
30/07/2021	SEX											
31/07/2021	SAB											

Saldo de Horas Anterior: 000:00 (A COMPENSAR) Saldo do Período (01/07/2021 à 31/07/2021) : 000:32 (A PAGAR) Saldo de Horas Atual: 000:32 (A PAGAR)

Eventos do Movimento do período de 01/07/2021 à 31/07/2021
 0155 ADICIONAL NOTURNO 20% 040:00

Observação

Data : ___/___/___ Data : ___/___/___
 Funcionário Chefia Imediata



Relatório de Acompanhamento Mensal do termo de colaboração 001/2020
Hospital Municipal Oceânico de Niterói



Cartão de Ponto
VIVA RIO
Emissão: Julho/2021

Página 132 de 222

Seção: N.32.6 - HOSPITAL MUNICIPAL OCEANICO DE NITEROI
010.13
001598

SUSSEKIND MENDONCA, 200
CPF-- 00.343.941/0032-24

Data: 04/08/2021
Período: 01/07/2021 à 31/07/2021

Chapa	Nome do Funcionário					Cargo	Quantidade de Horas									
	Carteira de Trabalho	Função					Exec	Ad.Not	Atraso	Falta	Abono					
Data	Ent1	Sai1	Ent2	Sai2	Ent3	Sai3	Ent4	Sai4	Ent5	Sai5						
N3226418 94416 - 114	SONIA NIVIA DE OLIVEIRA SA					Tecnico de Enfermagem										
01/07/2021	QUI	06:37	19:18							00:41						
02/07/2021	SEX															
03/07/2021	SAB															
04/07/2021	DOM	07:07	19:15													
05/07/2021	SEG															
06/07/2021	TER															
07/07/2021	QUA	06:58	19:24							00:24						
08/07/2021	QUI															
09/07/2021	SEX															
10/07/2021	SAB	06:45	19:17							00:17						
11/07/2021	DOM															
12/07/2021	SEG															
13/07/2021	TER	06:34	19:34							01:00						
14/07/2021	QUA															
15/07/2021	QUI															
16/07/2021	SEX	07:05	19:20							00:20						
17/07/2021	SAB															
18/07/2021	DOM															
19/07/2021	SEG	07:05	19:12													
20/07/2021	TER															
21/07/2021	QUA															
22/07/2021	QUI	06:44	19:15							00:31						
23/07/2021	SEX															
24/07/2021	SAB															
25/07/2021	DOM	07:03	19:05													
26/07/2021	SEG															
27/07/2021	TER															
28/07/2021	QUA	06:53	19:29							00:29						
29/07/2021	QUI															
30/07/2021	SEX															
31/07/2021	SAB	07:16	19:11													

Saldo de Horas Anterior: 001:56 (A PAGAR) Saldo do Período (01/07/2021 à 31/07/2021) : 003:42 (A COMPENSAR) Saldo de Horas Atual: 001:46 (A COMPENSAR)

Observação

Data : ___/___/___ Data : ___/___/___
Funcionário **Chefia Imediata**



Relatório de Acompanhamento Mensal do termo de colaboração 001/2020
Hospital Municipal Oceânico de Niterói



Cartão de Ponto
 VIVA RIO
 Emissão: Julho/2021

Página 133 de 222

Seção: N.32.6 - HOSPITAL MUNICIPAL OCEANICO DE NITEROI
 010.13
 001598

SUSSEKIND MENDONCA, 200
 CEPJ-- 00.343.941/0032-24

Data: 04/08/2021
 Período: 01/07/2021 à 31/07/2021

Chapa	Nome do Funcionário		Cargo					Quantidade de Horas				
	Carteira de Trabalho	Função	Ent1	Ent2	Ent3	Ent4	Ent5	Exec	Ad.Not	Atraso	Falta	Abono
N3226427 5392677 - 0050	STEFANNI FELICIO SOARES	Fisioterapeuta										
01/07/2021	QUI											
02/07/2021	SEX											
03/07/2021	SAB 06:55 19:08											
04/07/2021	DOM 07:01 19:02											
05/07/2021	SEG											
06/07/2021	TER 07:04 19:02											
07/07/2021	QUA											
08/07/2021	QUI											
09/07/2021	SEX											
10/07/2021	SAB											
11/07/2021	DOM Troca de Escala											12:00
12/07/2021	SEG											
13/07/2021	TER 06:58 19:05											
14/07/2021	QUA 06:54 19:01											
15/07/2021	QUI											
16/07/2021	SEX											
17/07/2021	SAB 06:58 19:02											
18/07/2021	DOM 07:00 19:03											
19/07/2021	SEG											
20/07/2021	TER 06:57 19:14											
21/07/2021	QUA											
22/07/2021	QUI											
23/07/2021	SEX											
24/07/2021	SAB											
25/07/2021	DOM Troca de Escala											12:00
26/07/2021	SEG											
27/07/2021	TER 06:56 19:02											
28/07/2021	QUA 07:24 18:59								00:25			
29/07/2021	QUI											
30/07/2021	SEX											
31/07/2021	SAB											

Saldo de Horas Anterior: 000:56 (A PAGAR) Saldo do Período (01/07/2021 à 31/07/2021) : 000:25 (A PAGAR) Saldo de Horas Atual: 001:21 (A PAGAR)

Observação

Data : ___/___/___ Data : ___/___/___
 Funcionário Chefia Imediata



**Relatório de Acompanhamento Mensal do termo de colaboração 001/2020
Hospital Municipal Oceânico de Niterói**



Cartão de Ponto
VIVA RIO
Emissão: Julho/2021

Página 134 de 222

Seção: N.32.6 - HOSPITAL MUNICIPAL OCEANICO DE NITEROI
010.13
001598

SUSSEKIND MENDONCA, 200
CEPJ-- 00.343.941/0032-24

Data: 04/08/2021
Período: 01/07/2021 à 31/07/2021

Chapa	Nome do Funcionário		Cargo					Quantidade de Horas				
	Carteira de Trabalho	Função	Ent1	Ent2	Ent3	Ent4	Ent5	Exec	Ad.Not	Atraso	Falta	Abono
00180774 67830 - 156	SUELEM MOREIRA DA SILVA	Enfermeiro										
01/07/2021	QUI Licença Remun.											
02/07/2021	SEX Licença Remun.											
03/07/2021	SAB Licença Remun.											
04/07/2021	DOM Licença Remun.											
05/07/2021	SEG Licença Remun.											
06/07/2021	TER Licença Remun.											
07/07/2021	QUA Licença Remun.											
08/07/2021	QUI Licença Remun.											
09/07/2021	SEX Licença Remun.											
10/07/2021	SAB Licença Remun.											
11/07/2021	DOM Licença Remun.											
12/07/2021	SEG Licença Remun.											
13/07/2021	TER Licença Remun.											
14/07/2021	QUA Licença Remun.											
15/07/2021	QUI Licença Remun.											
16/07/2021	SEX Licença Remun.											
17/07/2021	SAB Licença Remun.											
18/07/2021	DOM Licença Remun.											
19/07/2021	SEG Licença Remun.											
20/07/2021	TER Licença Remun.											
21/07/2021	QUA Licença Remun.											
22/07/2021	QUI Licença Remun.											
23/07/2021	SEX Licença Remun.											
24/07/2021	SAB Licença Remun.											
25/07/2021	DOM Licença Remun.											
26/07/2021	SEG Licença Remun.											
27/07/2021	TER Licença Remun.											
28/07/2021	QUA Licença Remun.											
29/07/2021	QUI Licença Remun.											
30/07/2021	SEX Licença Remun.											
31/07/2021	SAB Licença Remun.											
Saldo de Horas Anterior:			Saldo do Período (01/07/2021 à 31/07/2021) :					Saldo de Horas Atual:				
000:00 (A COMPENSAR)			000:00 (A COMPENSAR)					000:00 (A COMPENSAR)				

Observação

Data : ___/___/___

Funcionário

Data : ___/___/___

Chefia Imediata



Relatório de Acompanhamento Mensal do termo de colaboração 001/2020
Hospital Municipal Oceânico de Niterói



Cartão de Ponto
 VIVA RIO
 Emissão: Julho/2021

Página 135 de 222

Seção: N.32.6 - HOSPITAL MUNICIPAL OCEANICO DE NITEROI
 010.13
 001598

SUSSEKIND MENDONCA, 200
 CEPJ-- 00.343.941/0032-24

Data: 04/08/2021
 Período: 01/07/2021 à 31/07/2021

Chapa	Nome do Funcionário		Cargo	Quantidade de Horas						
	Carteira de Trabalho	Função		Exec	Ad.Not	Atraso	Falta	Abono		
Data	Ent1	Sai1	Ent2	Sai2	Ent3	Sai3	Ent4	Sai4	Ent5	Sai5
00180620			SUELEN REGINA SANTOS DA MOTTA							
98481 - 126			Enfermeiro							
01/07/2021	QUI									
02/07/2021	SEX									
03/07/2021	SAB								12:00	
04/07/2021	DOM									
05/07/2021	SEG									
06/07/2021	TER	18:57	+06:35				08:00	00:25		
07/07/2021	QUA									
08/07/2021	QUI									
09/07/2021	SEX	19:04	+07:21				00:21	08:00		
10/07/2021	SAB									
11/07/2021	DOM									
12/07/2021	SEG	18:57	+07:15				08:00			
13/07/2021	TER									
14/07/2021	QUA									
15/07/2021	QUI	18:59	+07:15				08:00			
16/07/2021	SEX									
17/07/2021	SAB									
18/07/2021	DOM	18:50	+06:58				08:00			
19/07/2021	SEG									
20/07/2021	TER									
21/07/2021	QUA	18:39	+07:43				01:00	08:00		
22/07/2021	QUI	18:58	+07:35				01:00	08:00		
23/07/2021	SEX									
24/07/2021	SAB								12:00	
25/07/2021	DOM									
26/07/2021	SEG									
27/07/2021	TER	06:56	+07:13				01:00	08:00		
28/07/2021	QUA									
29/07/2021	QUI									
30/07/2021	SEX								12:00	
31/07/2021	SAB									

Saldo de Horas Anterior: 004:20 (A COMPENSAR) Saldo do Período (01/07/2021 à 31/07/2021) : 002:56 (A COMPENSAR) Saldo de Horas Atual: 007:16 (A COMPENSAR)

Eventos do Movimento do período de 01/07/2021 à 31/07/2021

0155	ADICIONAL NOTURNO 20%	064:00
0182	FALTAS (EM HORAS)	036:00

Observação

Data : ___/___/___ Data : ___/___/___
 Funcionário Chefia Imediata



Relatório de Acompanhamento Mensal do termo de colaboração 001/2020
Hospital Municipal Oceânico de Niterói



Cartão de Ponto
VIVA RIO
Emissão: Julho/2021

Página 136 de 222

Seção: N.32.6 - HOSPITAL MUNICIPAL OCEANICO DE NITEROI
010.13
001598

SUSSEKIND MENDONCA, 200
CPF-- 00.343.941/0032-24

Data: 04/08/2021
Período: 01/07/2021 à 31/07/2021

Chapa	Nome do Funcionário		Cargo					Quantidade de Horas					
	Carteira de Trabalho	Função	Ent1	Ent2	Ent3	Ent4	Ent5	Sai5	Exec	Ad.Not	Atraso	Falta	Abono
N3226411	SUELEN RODRIGUES DA SILVA	Tecnico de Enfermagem											
01/07/2021	QUI Troca de Escala												12:00
02/07/2021	SEX												
03/07/2021	SAB												
04/07/2021	DOM 07:19 +07:23								08:00				
05/07/2021	SEG												
06/07/2021	TER												
07/07/2021	QUA Troca de Escala												12:00
08/07/2021	QUI												
09/07/2021	SEX												
10/07/2021	SAB 07:21 +07:26								08:00				
11/07/2021	DOM												
12/07/2021	SEG												
13/07/2021	TER Troca de Escala												12:00
14/07/2021	QUA												
15/07/2021	QUI												
16/07/2021	SEX 07:44 +07:17								08:00				
17/07/2021	SAB												
18/07/2021	DOM												
19/07/2021	SEG Troca de Escala												12:00
20/07/2021	TER												
21/07/2021	QUA												
22/07/2021	QUI 08:17 +07:42								08:00				
23/07/2021	SEX												
24/07/2021	SAB												
25/07/2021	DOM Troca de Escala												12:00
26/07/2021	SEG												
27/07/2021	TER												
28/07/2021	QUA 07:42 +07:38								08:00				
29/07/2021	QUI												
30/07/2021	SEX												
31/07/2021	SAB Troca de Escala												12:00
Saldo de Horas Anterior: 000:24 (A COMPENSAR)			Saldo do Período (01/07/2021 à 31/07/2021) : 000:00 (A COMPENSAR)					Saldo de Horas Atual: 000:24 (A COMPENSAR)					

Eventos do Movimento do período de 01/07/2021 à 31/07/2021

0155 ADICIONAL NOTURNO 20% 040:00

Observação

Data : ___/___/___ Data : ___/___/___
Funcionário
Chefia Imediata



Relatório de Acompanhamento Mensal do termo de colaboração 001/2020
Hospital Municipal Oceânico de Niterói



Cartão de Ponto
 VIVA RIO
 Emissão: Julho/2021

Página 137 de 222

Seção: N.32.6 - HOSPITAL MUNICIPAL OCEANICO DE NITEROI
 010.13
 001598

SUSSEKIND MENDONCA, 200
 CPF-- 00.343.941/0032-24

Data: 04/08/2021
 Período: 01/07/2021 à 31/07/2021

Chapa	Nome do Funcionário		Cargo					Quantidade de Horas								
	Carteira de Trabalho	Função	Sai1	Ent2	Sai2	Ent3	Sai3	Ent4	Sai4	Ent5	Sai5	Exec	Ad.Not	Atraso	Falta	Abono
N3226470 1561 - 082	SUELI ALVES DOS SANTOS	Tecnico de Enfermagem														
01/07/2021	QUI	07:03 19:05														
02/07/2021	SEX															
03/07/2021	SAB															
04/07/2021	DOM	06:58 19:09														
05/07/2021	SEG															
06/07/2021	TER															
07/07/2021	QUA	06:57 19:22									00:22					
08/07/2021	QUI															
09/07/2021	SEX															
10/07/2021	SAB	06:54 19:12														
11/07/2021	DOM															
12/07/2021	SEG															
13/07/2021	TER	06:44 19:08									00:24					
14/07/2021	QUA															
15/07/2021	QUI															
16/07/2021	SEX	07:01 19:12														
17/07/2021	SAB															
18/07/2021	DOM															
19/07/2021	SEG	06:53 19:04														
20/07/2021	TER															
21/07/2021	QUA															
22/07/2021	QUI	06:57 19:12														
23/07/2021	SEX															
24/07/2021	SAB															
25/07/2021	DOM	06:58 19:17									00:17					
26/07/2021	SEG															
27/07/2021	TER															
28/07/2021	QUA	07:04 19:12														
29/07/2021	QUI															
30/07/2021	SEX															
31/07/2021	SAB	06:58 18:50														

Saldo de Horas Anterior: 001:26 (A COMPENSAR) Saldo do Período (01/07/2021 à 31/07/2021) : 001:03 (A COMPENSAR) Saldo de Horas Atual: 002:29 (A COMPENSAR)

Observação

Data : ___/___/___ Data : ___/___/___
 Funcionário Chefia Imediata



Relatório de Acompanhamento Mensal do termo de colaboração 001/2020
Hospital Municipal Oceânico de Niterói



Cartão de Ponto
VIVA RIO
Emissão: Julho/2021

Página 138 de 222

Seção: N.32.6 - HOSPITAL MUNICIPAL OCEANICO DE NITEROI
010.13
001598

SUSSEKIND MENDONCA, 200
CPF-- 00.343.941/0032-24

Data: 04/08/2021
Período: 01/07/2021 à 31/07/2021

Chapa	Nome do Funcionário		Cargo					Quantidade de Horas				
	Carteira de Trabalho	Função	Ent1	Ent2	Ent3	Ent4	Ent5	Exec	Ad.Not	Atraso	Falta	Abono
00180572 65237 - 117	SUELI DA SILVA NASCIMENTO	Fisioterapeuta										
01/07/2021	QUI											
02/07/2021	SEX											
03/07/2021	SAB											
04/07/2021	DOM											
05/07/2021	SEG											
06/07/2021	TER											
07/07/2021	QUA 07:04 +07:01							08:00				
08/07/2021	QUI											
09/07/2021	SEX											
10/07/2021	SAB											
11/07/2021	DOM 07:23 +07:28							08:00				
12/07/2021	SEG											
13/07/2021	TER											
14/07/2021	QUA 06:58 +07:03							08:00				
15/07/2021	QUI											
16/07/2021	SEX											
17/07/2021	SAB											
18/07/2021	DOM											
19/07/2021	SEG											
20/07/2021	TER											
21/07/2021	QUA 06:58 +07:26							00:26	08:00			
22/07/2021	QUI											
23/07/2021	SEX											
24/07/2021	SAB											
25/07/2021	DOM											
26/07/2021	SEG											
27/07/2021	TER											
28/07/2021	QUA 06:52 +07:24							00:24	08:00			
29/07/2021	QUI											
30/07/2021	SEX											
31/07/2021	SAB											

Saldo de Horas Anterior: 005:30 (A COMPENSAR) Saldo do Período (01/07/2021 à 31/07/2021) : 000:50 (A COMPENSAR) Saldo de Horas Atual: 006:20 (A COMPENSAR)

Eventos do Movimento do período de 01/07/2021 à 31/07/2021
0155 ADICIONAL NOTURNO 20% 040:00

Observação

Data : ___/___/___ Data : ___/___/___
Funcionário Chefia Imediata



Relatório de Acompanhamento Mensal do termo de colaboração 001/2020
Hospital Municipal Oceânico de Niterói



Cartão de Ponto
VIVA RIO
Emissão: Julho/2021

Página 139 de 222

Seção: N.32.6 - HOSPITAL MUNICIPAL OCEANICO DE NITEROI
010.13
001598

SUSSEKIND MENDONCA, 200
CPF-- 00.343.941/0032-24

Data: 04/08/2021
Período: 01/07/2021 à 31/07/2021

Chapa	Nome do Funcionário		Cargo	Quantidade de Horas						
	Carteira de Trabalho	Função		Exec	Ad.Not	Atraso	Falta	Abono		
Data	Ent1	Sai1	Ent2	Sai2	Ent3	Sai3	Ent4	Sai4	Ent5	Sai5
00180371			SUELLEN COELHO DE OLIVEIRA							
61801 - 173			Farmacêutico							
01/07/2021	QUI		Licença Mater.							
02/07/2021	SEX		Licença Mater.							
03/07/2021	SAB		Licença Mater.							
04/07/2021	DOM		Licença Mater.							
05/07/2021	SEG		Licença Mater.							
06/07/2021	TER		Licença Mater.							
07/07/2021	QUA		Licença Mater.							
08/07/2021	QUI		Licença Mater.							
09/07/2021	SEX		Licença Mater.							
10/07/2021	SAB		Licença Mater.							
11/07/2021	DOM		Licença Mater.							
12/07/2021	SEG		Licença Mater.							
13/07/2021	TER		Licença Mater.							
14/07/2021	QUA		Licença Mater.							
15/07/2021	QUI		Licença Mater.							
16/07/2021	SEX		Licença Mater.							
17/07/2021	SAB		Licença Mater.							
18/07/2021	DOM		Licença Mater.							
19/07/2021	SEG		Licença Mater.							
20/07/2021	TER		Licença Mater.							
21/07/2021	QUA		Licença Mater.							
22/07/2021	QUI		Licença Mater.							
23/07/2021	SEX		Licença Mater.							
24/07/2021	SAB									
25/07/2021	DOM								12:00	
26/07/2021	SEG									
27/07/2021	TER									
28/07/2021	QUA								12:00	
29/07/2021	QUI									
30/07/2021	SEX									
31/07/2021	SAB								12:00	

Saldo de Horas Anterior: 000:00 (A COMPENSAR) Saldo do Período (01/07/2021 à 31/07/2021) : 000:00 (A COMPENSAR) Saldo de Horas Atual: 000:00 (A COMPENSAR)

Eventos do Movimento do período de 01/07/2021 à 31/07/2021
0182 FALTAS (EM HORAS) 036:00

Observação

Data : ___/___/___ Data : ___/___/___
Funcionário Chefia Imediata



Relatório de Acompanhamento Mensal do termo de colaboração 001/2020
Hospital Municipal Oceânico de Niterói



Cartão de Ponto
VIVA RIO
Emissão: Julho/2021

Página 140 de 222

Seção: N.32.6 - HOSPITAL MUNICIPAL OCEANICO DE NITEROI
010.13
001598

SUSSEKIND MENDONCA, 200
CEPJ-- 00.343.941/0032-24

Data: 04/08/2021
Período: 01/07/2021 à 31/07/2021

Chapa	Nome do Funcionário		Cargo					Quantidade de Horas									
	Carteira de Trabalho	Função	Ent1	Sai1	Ent2	Sai2	Ent3	Sai3	Ent4	Sai4	Ent5	Sai5	Exec	Ad.Not	Atraso	Falta	Abono
00181020 68106 - 139		SUELLY BEZERRA DA SILVA ALVES Tecnico de Enfermagem															
01/07/2021	QUI	06:47 +07:46										08:00					
02/07/2021	SEX																
03/07/2021	SAB																
04/07/2021	DOM	07:08 +07:00										08:00					
05/07/2021	SEG																
06/07/2021	TER																
07/07/2021	QUA	Troca de Escala															12:00
08/07/2021	QUI																
09/07/2021	SEX																
10/07/2021	SAB	Troca de Escala															12:00
11/07/2021	DOM																
12/07/2021	SEG																
13/07/2021	TER	06:41 +08:13										08:00					
14/07/2021	QUA																
15/07/2021	QUI																
16/07/2021	SEX	Troca de Escala															12:00
17/07/2021	SAB																
18/07/2021	DOM																
19/07/2021	SEG	06:42 +06:40										08:00					
20/07/2021	TER																
21/07/2021	QUA																
22/07/2021	QUI	Troca de Escala															12:00
23/07/2021	SEX																
24/07/2021	SAB																
25/07/2021	DOM														12:00		
26/07/2021	SEG																
27/07/2021	TER																
28/07/2021	QUA	07:12 +07:59										08:00					
29/07/2021	QUI																
30/07/2021	SEX																
31/07/2021	SAB	Troca de Escala															12:00

Saldo de Horas Anterior: 000:00 (A COMPENSAR) Saldo do Período (01/07/2021 à 31/07/2021) : 000:00 (A COMPENSAR) Saldo de Horas Atual: 000:00 (A COMPENSAR)

Eventos do Movimento do período de 01/07/2021 à 31/07/2021

0155	ADICIONAL NOTURNO 20%	040:00
0182	FALTAS (EM HORAS)	012:00

Observação

Data : ___/___/___ Data : ___/___/___
Funcionário **Chefia Imediata**



Relatório de Acompanhamento Mensal do termo de colaboração 001/2020
Hospital Municipal Oceânico de Niterói



Cartão de Ponto
VIVA RIO
Emissão: Julho/2021

Página 141 de 222

Seção: N.32.6 - HOSPITAL MUNICIPAL OCEANICO DE NITEROI
010.13
001598

SUSSEKIND MENDONCA, 200
CPF-- 00.343.941/0032-24

Data: 04/08/2021
Período: 01/07/2021 à 31/07/2021

Chapa	Nome do Funcionário		Cargo	Quantidade de Horas						
	Carteira de Trabalho	Função		Exec	Ad.Not	Atraso	Falta	Abono		
Data	Ent1	Sai1	Ent2	Sai2	Ent3	Sai3	Ent4	Sai4	Ent5	Sai5
N3226285 075843 - 00024			SULINA SARAIVA DA FRANCA Enfermeiro							
01/07/2021	QUI									
02/07/2021	SEX	06:20	19:13						00:53	
03/07/2021	SAB									
04/07/2021	DOM									
05/07/2021	SEG	06:36	19:11						00:35	
06/07/2021	TER									
07/07/2021	QUA									
08/07/2021	QUI	Atestado Médico								12:00
09/07/2021	SEX									
10/07/2021	SAB									
11/07/2021	DOM	Atestado Médico								12:00
12/07/2021	SEG									
13/07/2021	TER									
14/07/2021	QUA	06:18	19:15						00:57	
15/07/2021	QUI									
16/07/2021	SEX									
17/07/2021	SAB	19:10	*							12:00
18/07/2021	DOM	19:10	+06:25 +19:20						01:00	24:00
19/07/2021	SEG									
20/07/2021	TER									12:00
21/07/2021	QUA	+06:21 +19:13	07:00 *						01:00	16:00
22/07/2021	QUI									
23/07/2021	SEX									12:00
24/07/2021	SAB									
25/07/2021	DOM									
26/07/2021	SEG	06:24	19:03						00:39	
27/07/2021	TER									
28/07/2021	QUA									
29/07/2021	QUI	06:18	18:40						00:22	
30/07/2021	SEX									
31/07/2021	SAB									

Saldo de Horas Anterior: 011:46 (A COMPENSAR) Saldo do Período (01/07/2021 à 31/07/2021) : 005:26 (A COMPENSAR) Saldo de Horas Atual: 017:12 (A COMPENSAR)

Eventos do Movimento do período de 01/07/2021 à 31/07/2021

0155	ADICIONAL NOTURNO 20%	040:00
0182	FALTAS (EM HORAS)	036:00

Observação

Data : ___/___/___ Data : ___/___/___
Funcionário Chefia Imediata



Relatório de Acompanhamento Mensal do termo de colaboração 001/2020
Hospital Municipal Oceânico de Niterói



Cartão de Ponto
VIVA RIO
Emissão: Julho/2021

Página 142 de 222

Seção: N.32.6 - HOSPITAL MUNICIPAL OCEANICO DE NITEROI
010.13
001598

SUSSEKIND MENDONCA, 200
CEPJ-- 00.343.941/0032-24

Data: 04/08/2021
Período: 01/07/2021 à 31/07/2021

Chapa	Nome do Funcionário		Cargo					Quantidade de Horas					
	Carteira de Trabalho	Função	Ent1	Ent2	Ent3	Ent4	Ent5	Sai5	Exec	Ad.Not	Atraso	Falta	Abono
00181021 48645 - 073	SUZANA TEIXEIRA ANTUNES	Tecnico de Enfermagem											
01/07/2021	QUI												
02/07/2021	SEX												
03/07/2021	SAB 07:31 18:25									01:06			
04/07/2021	DOM												
05/07/2021	SEG												
06/07/2021	TER 07:24 19:20												
07/07/2021	QUA												
08/07/2021	QUI												
09/07/2021	SEX 06:54 18:22									00:38			
10/07/2021	SAB												
11/07/2021	DOM												
12/07/2021	SEG 07:22 19:25												
13/07/2021	TER												
14/07/2021	QUA												
15/07/2021	QUI 06:52 19:28								00:28				
16/07/2021	SEX												
17/07/2021	SAB												
18/07/2021	DOM 07:37 19:20									00:17			
19/07/2021	SEG												
20/07/2021	TER												
21/07/2021	QUA 06:54 18:39									00:21			
22/07/2021	QUI												
23/07/2021	SEX												
24/07/2021	SAB 07:17 19:16												
25/07/2021	DOM												
26/07/2021	SEG												
27/07/2021	TER 07:30 18:28									01:02			
28/07/2021	QUA												
29/07/2021	QUI												
30/07/2021	SEX 07:23 19:13												
31/07/2021	SAB												

Saldo de Horas Anterior: 004:27 (A PAGAR) Saldo do Período (01/07/2021 à 31/07/2021) : 002:56 (A PAGAR) Saldo de Horas Atual: 007:23 (A PAGAR)

Observação

Data : ___/___/___ Data : ___/___/___
Funcionário
Chefia Imediata



Relatório de Acompanhamento Mensal do termo de colaboração 001/2020
Hospital Municipal Oceânico de Niterói



Cartão de Ponto
VIVA RIO
Emissão: Julho/2021

Página 143 de 222

Seção: N.32.6 - HOSPITAL MUNICIPAL OCEANICO DE NITEROI
010.13
001598

SUSSEKIND MENDONCA, 200
CPF-- 00.343.941/0032-24

Data: 04/08/2021
Período: 01/07/2021 à 31/07/2021

Chapa	Nome do Funcionário		Cargo					Quantidade de Horas				
	Carteira de Trabalho	Função	Ent1	Ent2	Ent3	Ent4	Ent5	Exec	Ad.Not	Atraso	Falta	Abono
00180636 61561 - 138		SYLLVANIA MACHADO RAMOS GAGO Enfermeiro										
01/07/2021	QUI											
02/07/2021	SEX											
03/07/2021	SAB									12:00		
04/07/2021	DOM											
05/07/2021	SEG											
06/07/2021	TER	18:57 +06:35						08:00	00:25			
07/07/2021	QUA											
08/07/2021	QUI											
09/07/2021	SEX									12:00		
10/07/2021	SAB	18:38 +06:44						08:00				
11/07/2021	DOM											
12/07/2021	SEG	18:57 +07:11						08:00				
13/07/2021	TER											
14/07/2021	QUA											
15/07/2021	QUI	18:59 +07:16						00:16	08:00			
16/07/2021	SEX											
17/07/2021	SAB											
18/07/2021	DOM									12:00		
19/07/2021	SEG											
20/07/2021	TER											
21/07/2021	QUA									12:00		
22/07/2021	QUI											
23/07/2021	SEX											
24/07/2021	SAB	18:42 +06:38						08:00				
25/07/2021	DOM											
26/07/2021	SEG											
27/07/2021	TER	18:48 +06:36						08:00				
28/07/2021	QUA											
29/07/2021	QUI											
30/07/2021	SEX	06:48 +07:45						01:00	08:00			
31/07/2021	SAB											

Saldo de Horas Anterior: 000:58 (A COMPENSAR) Saldo do Período (01/07/2021 à 31/07/2021) : 000:51 (A COMPENSAR) Saldo de Horas Atual: 001:49 (A COMPENSAR)

Eventos do Movimento do período de 01/07/2021 à 31/07/2021

0155 ADICIONAL NOTURNO 20% 056:00
0182 FALTAS (EM HORAS) 048:00

Observação

Data : ___/___/___ Data : ___/___/___
Funcionário Chefia Imediata



Relatório de Acompanhamento Mensal do termo de colaboração 001/2020
Hospital Municipal Oceânico de Niterói



Cartão de Ponto
VIVA RIO
Emissão: Julho/2021

Página 144 de 222

Seção: N.32.6 - HOSPITAL MUNICIPAL OCEANICO DE NITEROI
010.13
001598

SUSSEKIND MENDONCA, 200
CPF-- 00.343.941/0032-24

Data: 04/08/2021
Período: 01/07/2021 à 31/07/2021

Chapa	Nome do Funcionário		Cargo					Quantidade de Horas							
	Carteira de Trabalho	Função						Exec	Ad.Not	Atraso	Falta	Abono			
Data	Ent1	Sai1	Ent2	Sai2	Ent3	Sai3	Ent4	Sai4	Ent5	Sai5					
N3226304 71758 - 164			TABATHA DE SOUZA VASCONCELOS												
			Tecnico de Enfermagem												
01/07/2021	QUI	18:51	+07:17								00:17	08:00			
02/07/2021	SEX														
03/07/2021	SAB														
04/07/2021	DOM	18:54	+07:14									08:00			
05/07/2021	SEG														
06/07/2021	TER														
07/07/2021	QUA	18:49	+07:05								00:16	08:00			
08/07/2021	QUI														
09/07/2021	SEX														
10/07/2021	SAB	07:20	+07:11									08:00			
11/07/2021	DOM														
12/07/2021	SEG														
13/07/2021	TER	07:23	+07:14									08:00			
14/07/2021	QUA														
15/07/2021	QUI														
16/07/2021	SEX													12:00	
17/07/2021	SAB														
18/07/2021	DOM														
19/07/2021	SEG													12:00	
20/07/2021	TER														
21/07/2021	QUA														
22/07/2021	QUI	18:38	+06:59								00:22	08:00			
23/07/2021	SEX														
24/07/2021	SAB														
25/07/2021	DOM		Troca de Escala												12:00
26/07/2021	SEG														
27/07/2021	TER														
28/07/2021	QUA	18:50	+06:54									08:00			
29/07/2021	QUI														
30/07/2021	SEX														
31/07/2021	SAB	07:37	*								01:00	18:17			

Saldo de Horas Anterior: 003:12 (A COMPENSAR) Saldo do Período (01/07/2021 à 31/07/2021) : 001:55 (A COMPENSAR) Saldo de Horas Atual: 005:07 (A COMPENSAR)

Eventos do Movimento do período de 01/07/2021 à 31/07/2021

0155 ADICIONAL NOTURNO 20% 074:17
0182 FALTAS (EM HORAS) 024:00

Observação

Data : ___/___/___ Data : ___/___/___
Funcionário Chefia Imediata



Relatório de Acompanhamento Mensal do termo de colaboração 001/2020
Hospital Municipal Oceânico de Niterói



Cartão de Ponto
VIVA RIO
Emissão: Julho/2021

Página 145 de 222

Seção: N.32.6 - HOSPITAL MUNICIPAL OCEANICO DE NITEROI
010.13
001598

SUSSEKIND MENDONCA, 200
CPF-- 00.343.941/0032-24

Data: 04/08/2021
Período: 01/07/2021 à 31/07/2021

Data	Chapa	Nome do Funcionário										Quantidade de Horas				
		Carteira de Trabalho	Função	Cargo										Exec	Ad.Not	Atraso
	Ent1	Sai1	Ent2	Sai2	Ent3	Sai3	Ent4	Sai4	Ent5	Sai5						
-	00180617	TAINA DO PATROCINIO MACHADO ALMEIDA														
		Enfermeiro														
01/07/2021	QUI	Licença Mater.														
02/07/2021	SEX	Licença Mater.														
03/07/2021	SAB	Licença Mater.														
04/07/2021	DOM	Licença Mater.														
05/07/2021	SEG	Licença Mater.														
06/07/2021	TER	Licença Mater.														
07/07/2021	QUA	Licença Mater.														
08/07/2021	QUI	Licença Mater.														
09/07/2021	SEX	Licença Mater.														
10/07/2021	SAB	Licença Mater.														
11/07/2021	DOM	Licença Mater.														
12/07/2021	SEG	Licença Mater.														
13/07/2021	TER	Licença Mater.														
14/07/2021	QUA	Licença Mater.														
15/07/2021	QUI															
16/07/2021	SEX	Atestado Médico														12:00
17/07/2021	SAB															
18/07/2021	DOM															
19/07/2021	SEG	Atestado Médico														12:00
20/07/2021	TER															
21/07/2021	QUA															
22/07/2021	QUI	Atestado Médico														12:00
23/07/2021	SEX															
24/07/2021	SAB															
25/07/2021	DOM	Atestado Médico														12:00
26/07/2021	SEG															
27/07/2021	TER															
28/07/2021	QUA	Atestado Médico														12:00
29/07/2021	QUI															
30/07/2021	SEX															
31/07/2021	SAB														12:00	

Saldo de Horas Anterior: 000:00 (A COMPENSAR) Saldo do Período (01/07/2021 à 31/07/2021) : 000:00 (A COMPENSAR) Saldo de Horas Atual: 000:00 (A COMPENSAR)

Eventos do Movimento do período de 01/07/2021 à 31/07/2021

0182 FALTAS (EM HORAS) 012:00

Observação

Data : ___/___/___ Data : ___/___/___
Funcionário Chefia Imediata



Relatório de Acompanhamento Mensal do termo de colaboração 001/2020
Hospital Municipal Oceânico de Niterói



Cartão de Ponto
 VIVA RIO
 Emissão: Julho/2021

Página 146 de 222

Seção: N.32.6 - HOSPITAL MUNICIPAL OCEANICO DE NITEROI
 012.13
 001995

SUSSEKIND MENDONCA, 200
 CEPJ-- 00.343.941/0032-24

Data: 04/08/2021

Período: 01/07/2021 à 31/07/2021

Chapa	Nome do Funcionário		Cargo					Quantidade de Horas									
	Carteira de Trabalho	Função	Ent1	Ent2	Ent3	Ent4	Ent5	Sai1	Sai2	Sai3	Sai4	Sai5	Exec	Ad.Not	Atraso	Falta	Abono
N3254476 8643225 - 0030	TAISSA PEREIRA FERREIRA	Assistente Administrativo I															
01/07/2021	QUI	Não Admitido															
02/07/2021	SEX															08:00	
03/07/2021	SAB																
04/07/2021	DOM																
05/07/2021	SEG															08:00	
06/07/2021	TER															08:00	
07/07/2021	QUA															08:00	
08/07/2021	QUI															08:00	
09/07/2021	SEX															08:00	
10/07/2021	SAB																
11/07/2021	DOM																
12/07/2021	SEG															08:00	
13/07/2021	TER															08:00	
14/07/2021	QUA															08:00	
15/07/2021	QUI															08:00	
16/07/2021	SEX															08:00	
17/07/2021	SAB																
18/07/2021	DOM																
19/07/2021	SEG															08:00	
20/07/2021	TER															08:00	
21/07/2021	QUA															08:00	
22/07/2021	QUI															08:00	
23/07/2021	SEX															08:00	
24/07/2021	SAB																
25/07/2021	DOM																
26/07/2021	SEG															08:00	
27/07/2021	TER															08:00	
28/07/2021	QUA															08:00	
29/07/2021	QUI															08:00	
30/07/2021	SEX															08:00	
31/07/2021	SAB																

Saldo de Horas Anterior:
 000:00 (A COMPENSAR)

Saldo do Período (01/07/2021 à 31/07/2021) :
 168:00 (A PAGAR)

Saldo de Horas Atual:
 168:00 (A PAGAR)

Observação

Data : ___/___/___

Funcionário

Data : ___/___/___

Chefia Imediata



Relatório de Acompanhamento Mensal do termo de colaboração 001/2020
Hospital Municipal Oceânico de Niterói



Cartão de Ponto
 VIVA RIO
 Emissão: Julho/2021

Página 147 de 222

Seção: N.32.6 - HOSPITAL MUNICIPAL OCEANICO DE NITEROI
 010.13
 001598

SUSSEKIND MENDONCA, 200
 CEPJ-- 00.343.941/0032-24

Data: 04/08/2021
 Período: 01/07/2021 à 31/07/2021

Chapa	Nome do Funcionário		Cargo					Quantidade de Horas									
	Carteira de Trabalho	Função	Ent1	Ent2	Ent3	Ent4	Ent5	Sai1	Sai2	Sai3	Sai4	Sai5	Exec	Ad.Not	Atraso	Falta	Abono
N3226203 72697 - 147		TAMARA DE CARVALHO CAMPOS Tecnico de Enfermagem															
01/07/2021	QUI																
02/07/2021	SEX																
03/07/2021	SAB	07:21 18:37											00:44				
04/07/2021	DOM																
05/07/2021	SEG																
06/07/2021	TER	07:37 19:14											00:23				
07/07/2021	QUA																
08/07/2021	QUI																
09/07/2021	SEX	07:22 18:29											00:53				
10/07/2021	SAB																
11/07/2021	DOM																
12/07/2021	SEG	07:46 19:04											00:42				
13/07/2021	TER																
14/07/2021	QUA																
15/07/2021	QUI	07:25 18:25											01:00				
16/07/2021	SEX																
17/07/2021	SAB																
18/07/2021	DOM														12:00		
19/07/2021	SEG																
20/07/2021	TER	07:21 19:22										01:00					
21/07/2021	QUA	07:14 19:17										00:17					
22/07/2021	QUI																
23/07/2021	SEX	07:12 19:08										01:00					
24/07/2021	SAB														12:00		
25/07/2021	DOM																
26/07/2021	SEG																
27/07/2021	TER	07:27 19:13															
28/07/2021	QUA																
29/07/2021	QUI																
30/07/2021	SEX	07:25 19:17															
31/07/2021	SAB																

Saldo de Horas Anterior: 003:30 (A PAGAR) Saldo do Período (01/07/2021 à 31/07/2021) : 001:25 (A PAGAR) Saldo de Horas Atual: 004:55 (A PAGAR)

Eventos do Movimento do período de 01/07/2021 à 31/07/2021
 0182 FALTAS (EM HORAS) 024:00

Observação

Data : ___/___/___ Data : ___/___/___
Funcionário **Chefia Imediata**



Relatório de Acompanhamento Mensal do termo de colaboração 001/2020
Hospital Municipal Oceânico de Niterói



Cartão de Ponto
 VIVA RIO
 Emissão: Julho/2021

Página 148 de 222

Seção: N.32.6 - HOSPITAL MUNICIPAL OCEANICO DE NITEROI
 010.13
 001598

SUSSEKIND MENDONCA, 200
 CPF-- 00.343.941/0032-24

Data: 04/08/2021
 Período: 01/07/2021 à 31/07/2021

Chapa	Nome do Funcionário		Cargo	Quantidade de Horas						
	Carteira de Trabalho	Função		Exec	Ad.Not	Atraso	Falta	Abono		
Data	Ent1	Sai1	Ent2	Sai2	Ent3	Sai3	Ent4	Sai4	Ent5	Sai5
00181022			TANIA RODRIGUES DA CONCEICAO							
46404 - 152			Tecnico de Enfermagem							
01/07/2021	QUI		Troca de Escala							12:00
02/07/2021	SEX									
03/07/2021	SAB									
04/07/2021	DOM	07:39	+05:39							
05/07/2021	SEG									
06/07/2021	TER									
07/07/2021	QUA		Troca de Escala							12:00
08/07/2021	QUI									
09/07/2021	SEX									
10/07/2021	SAB	07:42	+05:54							
11/07/2021	DOM									
12/07/2021	SEG									
13/07/2021	TER		Troca de Escala							12:00
14/07/2021	QUA									
15/07/2021	QUI									
16/07/2021	SEX	07:45	+06:07							
17/07/2021	SAB									
18/07/2021	DOM									
19/07/2021	SEG									12:00
20/07/2021	TER									
21/07/2021	QUA									
22/07/2021	QUI	07:56	+05:59				01:00	08:00		
23/07/2021	SEX									
24/07/2021	SAB									
25/07/2021	DOM	19:22	+06:51					08:00	00:31	
26/07/2021	SEG									
27/07/2021	TER									
28/07/2021	QUA	18:44	+05:52					08:00	00:52	
29/07/2021	QUI									
30/07/2021	SEX									
31/07/2021	SAB	19:25	*					01:00	16:01	

Saldo de Horas Anterior: 002:49 (A PAGAR) Saldo do Período (01/07/2021 à 31/07/2021) : 000:37 (A COMPENSAR) Saldo de Horas Atual: 002:12 (A PAGAR)

Eventos do Movimento do período de 01/07/2021 à 31/07/2021

0155	ADICIONAL NOTURNO 20%	064:01
0182	FALTAS (EM HORAS)	012:00

Observação

Data : ___/___/___ Data : ___/___/___
 Funcionário Chefia Imediata



Relatório de Acompanhamento Mensal do termo de colaboração 001/2020
Hospital Municipal Oceânico de Niterói



Cartão de Ponto
VIVA RIO
Emissão: Julho/2021

Página 149 de 222

Seção: N.32.6 - HOSPITAL MUNICIPAL OCEANICO DE NITEROI
010.13
001598

SUSSEKIND MENDONCA, 200
CPF-- 00.343.941/0032-24

Data: 04/08/2021
Período: 01/07/2021 à 31/07/2021

Chapa	Nome do Funcionário		Cargo					Quantidade de Horas									
	Carteira de Trabalho	Função	Sai1	Ent2	Sai2	Ent3	Sai3	Ent4	Sai4	Ent5	Sai5	Exec	Ad.Not	Atraso	Falta	Abono	
N3226096 50872 - 142		TATIANA DA CONCEICAO PEREIRA AMODEI Enfermeiro NIR															
01/07/2021	QUI																
02/07/2021	SEX	19:08 18:59									01:00	08:00					
03/07/2021	SAB																
04/07/2021	DOM																
05/07/2021	SEG	07:17 19:05															
06/07/2021	TER																
07/07/2021	QUA																
08/07/2021	QUI	06:48 18:59															
09/07/2021	SEX																
10/07/2021	SAB																
11/07/2021	DOM	06:47 19:03															
12/07/2021	SEG																
13/07/2021	TER																
14/07/2021	QUA	07:00 19:00															
15/07/2021	QUI																
16/07/2021	SEX																
17/07/2021	SAB														12:00		
18/07/2021	DOM																
19/07/2021	SEG																
20/07/2021	TER	18:42 18:58 +18:47 +18:55 +18:50 +18:49 +07:00 +19:00									01:00	24:00					
21/07/2021	QUA																
22/07/2021	QUI																
23/07/2021	SEX														12:00		
24/07/2021	SAB																
25/07/2021	DOM																
26/07/2021	SEG														12:00		
27/07/2021	TER																
28/07/2021	QUA																
29/07/2021	QUI														12:00		
30/07/2021	SEX																
31/07/2021	SAB																

Saldo de Horas Anterior: 001:32 (A COMPENSAR) Saldo do Período (01/07/2021 à 31/07/2021) : 002:00 (A COMPENSAR) Saldo de Horas Atual: 003:32 (A COMPENSAR)

Eventos do Movimento do período de 01/07/2021 à 31/07/2021

0155 ADICIONAL NOTURNO 20% 032:00
0182 FALTAS (EM HORAS) 048:00

Observação

Data : ___/___/___ Data : ___/___/___
Funcionário Chefia Imediata



Relatório de Acompanhamento Mensal do termo de colaboração 001/2020
Hospital Municipal Oceânico de Niterói



Cartão de Ponto
VIVA RIO
Emissão: Julho/2021

Página 150 de 222

Seção: N.32.6 - HOSPITAL MUNICIPAL OCEANICO DE NITEROI
010.13
001598

SUSSEKIND MENDONCA, 200
CPF-- 00.343.941/0032-24

Data: 04/08/2021
Período: 01/07/2021 à 31/07/2021

Data	Carteira de Trabalho	Chapa		Nome do Funcionário										Cargo					Quantidade de Horas				
		Ent1	Sai1	Ent2	Sai2	Ent3	Sai3	Ent4	Sai4	Ent5	Sai5	Exec	Ad.Not	Atraso	Falta	Abono							
	N3254422			TATIANA DE OLIVEIRA SILVA										AUXILIAR ADMINISTRATIVO									
07986 - 132																							
01/07/2021	QUI			Não Admitido																			
02/07/2021	SEX			Não Admitido																			
03/07/2021	SAB			Não Admitido																			
04/07/2021	DOM			Não Admitido																			
05/07/2021	SEG			Não Admitido																			
06/07/2021	TER			Não Admitido																			
07/07/2021	QUA			Não Admitido																			
08/07/2021	QUI			Não Admitido																			
09/07/2021	SEX			Não Admitido																			
10/07/2021	SAB			Não Admitido																			
11/07/2021	DOM			Não Admitido																			
12/07/2021	SEG	12:18	19:00																				
13/07/2021	TER																						
14/07/2021	QUA	06:48	19:05																				
15/07/2021	QUI																						
16/07/2021	SEX	06:36	19:00											00:24									
17/07/2021	SAB	07:34	19:07																				
18/07/2021	DOM	Troca de Escala																	12:00				
19/07/2021	SEG																						
20/07/2021	TER	07:04	19:20											00:20									
21/07/2021	QUA																						
22/07/2021	QUI	06:52	19:07																				
23/07/2021	SEX																						
24/07/2021	SAB	07:10	19:01																				
25/07/2021	DOM																						
26/07/2021	SEG	06:49	19:07																				
27/07/2021	TER																						
28/07/2021	QUA	06:35	19:02											00:27									
29/07/2021	QUI																						
30/07/2021	SEX	06:34	19:06											00:32									
31/07/2021	SAB																						

Saldo de Horas Anterior: 000:00 (A COMPENSAR) Saldo do Período (01/07/2021 à 31/07/2021) : 004:07 (A PAGAR) Saldo de Horas Atual: 004:07 (A PAGAR)

Eventos do Movimento do período de 01/07/2021 à 31/07/2021

0607 SALDO BANCO DE HORAS 000:32

Observação

Data : ___/___/___ Data : ___/___/___
Funcionário _____ Chefia Imediata _____



Relatório de Acompanhamento Mensal do termo de colaboração 001/2020
Hospital Municipal Oceânico de Niterói



Cartão de Ponto
 VIVA RIO
 Emissão: Julho/2021

Página 151 de 222

Seção: N.32.6 - HOSPITAL MUNICIPAL OCEANICO DE NITEROI
 010.13
 001598

SUSSEKIND MENDONCA, 200
 CEPJ-- 00.343.941/0032-24

Data: 04/08/2021
 Período: 01/07/2021 à 31/07/2021

Chapa	Nome do Funcionário		Cargo	Quantidade de Horas					
	Carteira de Trabalho	Função		Exec	Ad.Not	Atraso	Falta	Abono	
Data	Ent1	Sai1 Ent2 Sai2 Ent3 Sai3 Ent4 Sai4 Ent5 Sai5							
N3226413 6068033 - 0050		TATIANA DOS SANTOS RIBEIRO Tecnico de Enfermagem	Tecnico de Enfermagem						
01/07/2021	QUI	18:51 +07:37		00:37	08:00				
02/07/2021	SEX								
03/07/2021	SAB								
04/07/2021	DOM	18:17 +07:12		00:55	08:00				
05/07/2021	SEG								
06/07/2021	TER								
07/07/2021	QUA	18:17 +08:11		01:54	08:00				
08/07/2021	QUI								
09/07/2021	SEX								
10/07/2021	SAB	19:01 +07:27		00:27	08:00				
11/07/2021	DOM								
12/07/2021	SEG								
13/07/2021	TER	18:14 +06:51		00:46	08:00				
14/07/2021	QUA								
15/07/2021	QUI								
16/07/2021	SEX	18:02 +07:16		01:00	08:00				
17/07/2021	SAB								
18/07/2021	DOM								
19/07/2021	SEG	18:24 +06:57		00:36	08:00				
20/07/2021	TER								
21/07/2021	QUA								
22/07/2021	QUI	18:10 +07:42		01:00	08:00				
23/07/2021	SEX								
24/07/2021	SAB								
25/07/2021	DOM	18:53 +07:51		00:51	08:00				
26/07/2021	SEG								
27/07/2021	TER								
28/07/2021	QUA	18:12 +07:39		01:00	08:00				
29/07/2021	QUI								
30/07/2021	SEX								
31/07/2021	SAB							12:00	

Saldo de Horas Anterior: 020:49 (A COMPENSAR) Saldo do Período (01/07/2021 à 31/07/2021) : 009:06 (A COMPENSAR) Saldo de Horas Atual: 029:55 (A COMPENSAR)

Eventos do Movimento do período de 01/07/2021 à 31/07/2021

0155 ADICIONAL NOTURNO 20% 080:00
 0182 FALTAS (EM HORAS) 012:00

Observação

Data : ___/___/___ Data : ___/___/___
 Funcionário Chefia Imediata



Relatório de Acompanhamento Mensal do termo de colaboração 001/2020
Hospital Municipal Oceânico de Niterói



Cartão de Ponto
 VIVA RIO
 Emissão: Julho/2021

Página 152 de 222

Seção: N.32.6 - HOSPITAL MUNICIPAL OCEANICO DE NITEROI
 010.13
 001598

SUSSEKIND MENDONCA, 200
 CPF-- 00.343.941/0032-24

Data: 04/08/2021
 Período: 01/07/2021 à 31/07/2021

Chapa	Nome do Funcionário		Cargo	Quantidade de Horas					
	Carteira de Trabalho	Função		Exec	Ad.Not	Atraso	Falta	Abono	
Data	Ent1	Sai1 Ent2 Sai2 Ent3 Sai3 Ent4 Sai4 Ent5 Sai5							
N3226062 1227457 - 4723		TATIANA FLORIANO DA SILVA Tecnico de Enfermagem	Tecnico de Enfermagem						
01/07/2021	QUI								
02/07/2021	SEX								
03/07/2021	SAB	18:15 +07:13		00:58	08:00				
04/07/2021	DOM								
05/07/2021	SEG								
06/07/2021	TER	18:15 +07:23		01:08	08:00				
07/07/2021	QUA								
08/07/2021	QUI								
09/07/2021	SEX	Troca de Escala							12:00
10/07/2021	SAB								
11/07/2021	DOM								
12/07/2021	SEG	18:06 +07:27		01:21	08:00				
13/07/2021	TER								
14/07/2021	QUA								
15/07/2021	QUI	18:32 +07:14		00:42	08:00				
16/07/2021	SEX								
17/07/2021	SAB	19:05 +07:28			08:00				
18/07/2021	DOM							12:00	
19/07/2021	SEG								
20/07/2021	TER								
21/07/2021	QUA	18:09 +07:21		01:12	08:00				
22/07/2021	QUI								
23/07/2021	SEX								
24/07/2021	SAB							12:00	
25/07/2021	DOM								
26/07/2021	SEG								
27/07/2021	TER							12:00	
28/07/2021	QUA								
29/07/2021	QUI								
30/07/2021	SEX	18:29 +07:21		00:52	08:00				
31/07/2021	SAB								

Saldo de Horas Anterior: 011:45 (A COMPENSAR) Saldo do Período (01/07/2021 à 31/07/2021) : 006:01 (A COMPENSAR) Saldo de Horas Atual: 017:46 (A COMPENSAR)

Eventos do Movimento do período de 01/07/2021 à 31/07/2021

0155	ADICIONAL NOTURNO 20%	056:00
0182	FALTAS (EM HORAS)	036:00
0607	SALDO BANCO DE HORAS	000:12

Observação

Data : ___/___/___ Data : ___/___/___
Funcionário **Chefia Imediata**



Relatório de Acompanhamento Mensal do termo de colaboração 001/2020
Hospital Municipal Oceânico de Niterói



Cartão de Ponto
VIVA RIO
Emissão: Julho/2021

Página 153 de 222

Seção: N.32.6 - HOSPITAL MUNICIPAL OCEANICO DE NITEROI
010.13
001598

SUSSEKIND MENDONCA, 200
CEPJ-- 00.343.941/0032-24

Data: 04/08/2021
Período: 01/07/2021 à 31/07/2021

Chapa	Nome do Funcionário		Cargo					Quantidade de Horas											
								Exec	Ad.Not	Atraso	Falta	Abono							
Carteira de Trabalho	Função																		
Data	Ent1	Sai1	Ent2	Sai2	Ent3	Sai3	Ent4	Sai4	Ent5	Sai5									
00180495	TATIANA PEREIRA DOS SANTOS																		
66085 - 154	Enfermeiro Rotina																		
01/07/2021	QUI	09:00	19:14						01:14										
02/07/2021	SEX	07:14	16:39						00:25										
03/07/2021	SAB																		
04/07/2021	DOM																		
05/07/2021	SEG	07:12	16:30						00:18										
06/07/2021	TER	08:51	17:43																
07/07/2021	QUA	08:13	19:21						02:21										
08/07/2021	QUI	07:10	16:38						00:28										
09/07/2021	SEX	07:12	15:55								00:17								
10/07/2021	SAB																		
11/07/2021	DOM																		
12/07/2021	SEG	08:39	16:57								00:39								
13/07/2021	TER	08:09	18:46						01:46										
14/07/2021	QUA	08:19	19:01						01:42										
15/07/2021	QUI	08:15	17:53						00:53										
16/07/2021	SEX	08:19	18:02						00:43										
17/07/2021	SAB																		
18/07/2021	DOM																		
19/07/2021	SEG	08:40	17:45																
20/07/2021	TER	08:15	*								09:00								
21/07/2021	QUA	+07:03	+17:07	08:15	*	18:02	*						01:00	16:00					
22/07/2021	QUI													09:00					
23/07/2021	SEX	07:05	19:17						01:00										
24/07/2021	SAB																		
25/07/2021	DOM																		
26/07/2021	SEG	07:27	*								09:00								
27/07/2021	TER	+07:20	*	+18:07	*	07:27	*	16:51	*						01:00	58:17			
28/07/2021	QUA	18:07	*								09:00								
29/07/2021	QUI													09:00					
30/07/2021	SEX	07:20	*								09:00								
31/07/2021	SAB																		

Saldo de Horas Anterior: 022:52 (A COMPENSAR) Saldo do Período (01/07/2021 à 31/07/2021) : 011:54 (A COMPENSAR) Saldo de Horas Atual: 034:46 (A COMPENSAR)

Eventos do Movimento do período de 01/07/2021 à 31/07/2021

0155 ADICIONAL NOTURNO 20% 074:17
0182 FALTAS (EM HORAS) 054:00

Observação

Data : ___/___/___ Data : ___/___/___
Funcionário Chefia Imediata



Relatório de Acompanhamento Mensal do termo de colaboração 001/2020
Hospital Municipal Oceânico de Niterói



Cartão de Ponto
VIVA RIO
Emissão: Julho/2021

Página 154 de 222

Seção: N.32.6 - HOSPITAL MUNICIPAL OCEANICO DE NITEROI
010.13
001598

SUSSEKIND MENDONCA, 200
CEPJ-- 00.343.941/0032-24

Data: 04/08/2021
Período: 01/07/2021 à 31/07/2021

Carteira de Trabalho Data	Chapa Ent1	Nome do Funcionário Função					Cargo	Quantidade de Horas								
		Sai1	Ent2	Sai2	Ent3	Sai3		Ent4	Sai4	Ent5	Sai5	Exec	Ad.Not	Atraso	Falta	Abono
	N3226480 45652 - 132	TATIANE CONCEICAO DOS PASSOS BRITO Tecnico de Enfermagem					Tecnico de Enfermagem									
01/07/2021	QUI															
02/07/2021	SEX	07:02		+06:42							08:00					
03/07/2021	SAB															
04/07/2021	DOM															
05/07/2021	SEG	Troca de Escala														12:00
06/07/2021	TER															
07/07/2021	QUA															
08/07/2021	QUI	06:44		+07:23							08:00					
09/07/2021	SEX															
10/07/2021	SAB															
11/07/2021	DOM	Troca de Escala														12:00
12/07/2021	SEG															
13/07/2021	TER															
14/07/2021	QUA	06:49		+07:17							08:00					
15/07/2021	QUI															
16/07/2021	SEX															
17/07/2021	SAB	Troca de Escala														12:00
18/07/2021	DOM															
19/07/2021	SEG															
20/07/2021	TER	06:55		+07:13							08:00					
21/07/2021	QUA															
22/07/2021	QUI															
23/07/2021	SEX	Troca de Escala														12:00
24/07/2021	SAB															
25/07/2021	DOM															
26/07/2021	SEG	06:48		+07:04							08:00					
27/07/2021	TER															
28/07/2021	QUA															
29/07/2021	QUI	Troca de Escala														12:00
30/07/2021	SEX															
31/07/2021	SAB															

Saldo de Horas Anterior: 000:00 (A COMPENSAR) Saldo do Período (01/07/2021 à 31/07/2021) : 000:00 (A COMPENSAR) Saldo de Horas Atual: 000:00 (A COMPENSAR)

Eventos do Movimento do período de 01/07/2021 à 31/07/2021
0155 ADICIONAL NOTURNO 20% 040:00

Observação

Data : ___/___/___ Data : ___/___/___
Funcionário Chefia Imediata



Relatório de Acompanhamento Mensal do termo de colaboração 001/2020
Hospital Municipal Oceânico de Niterói



Cartão de Ponto
VIVA RIO
Emissão: Julho/2021

Página 155 de 222

Seção: N.32.6 - HOSPITAL MUNICIPAL OCEANICO DE NITEROI
010.13
001598

SUSSEKIND MENDONCA, 200
CPF-- 00.343.941/0032-24

Data: 04/08/2021
Período: 01/07/2021 à 31/07/2021

Chapa	Nome do Funcionário					Cargo	Quantidade de Horas				
	Carteira de Trabalho	Função	Ent1	Ent2	Ent3		Exec	Ad.Not	Atraso	Falta	Abono
00180637	TATIANY CRISTINY COSTA ABREU					Tecnico de Enfermagem					
90889 - 154	Tecnico de Enfermagem					Tecnico de Enfermagem					
01/07/2021	QUI										
02/07/2021	SEX										
03/07/2021	SAB	Troca de Escala								12:00	
04/07/2021	DOM										
05/07/2021	SEG										
06/07/2021	TER	19:03 +07:09				08:00					
07/07/2021	QUA										
08/07/2021	QUI										
09/07/2021	SEX	19:03 +18:43				01:00	08:00				
10/07/2021	SAB										
11/07/2021	DOM										
12/07/2021	SEG	19:01 +07:23				00:23	08:00				
13/07/2021	TER										
14/07/2021	QUA										
15/07/2021	QUI	Troca de Escala								12:00	
16/07/2021	SEX										
17/07/2021	SAB										
18/07/2021	DOM	19:17 +07:48				00:31	08:00				
19/07/2021	SEG										
20/07/2021	TER										
21/07/2021	QUA	19:05 +07:46				00:46	08:00				
22/07/2021	QUI										
23/07/2021	SEX										
24/07/2021	SAB	19:03 +18:57				01:00	08:00				
25/07/2021	DOM										
26/07/2021	SEG										
27/07/2021	TER	Troca de Escala								12:00	
28/07/2021	QUA										
29/07/2021	QUI										
30/07/2021	SEX	+19:08 * 19:22 *				01:00	26:17				
31/07/2021	SAB	19:08 *									

Saldo de Horas Anterior: 005:36 (A COMPENSAR) Saldo do Período (01/07/2021 à 31/07/2021) : 004:40 (A COMPENSAR) Saldo de Horas Atual: 010:16 (A COMPENSAR)

Eventos do Movimento do período de 01/07/2021 à 31/07/2021

0155 ADICIONAL NOTURNO 20% 074:17

Observação

Data : ___/___/___ Data : ___/___/___
Funcionário Chefia Imediata



Relatório de Acompanhamento Mensal do termo de colaboração 001/2020
Hospital Municipal Oceânico de Niterói



Cartão de Ponto
VIVA RIO
Emissão: Julho/2021

Página 156 de 222

Seção: N.32.6 - HOSPITAL MUNICIPAL OCEANICO DE NITEROI
010.13
001598

SUSSEKIND MENDONCA, 200
CPF-- 00.343.941/0032-24

Data: 04/08/2021
Período: 01/07/2021 à 31/07/2021

Chapa	Nome do Funcionário		Cargo					Quantidade de Horas							
	Carteira de Trabalho	Função						Exec	Ad.Not	Atraso	Falta	Abono			
Data	Ent1	Sai1	Ent2	Sai2	Ent3	Sai3	Ent4	Sai4	Ent5	Sai5					
	00180662	TATIELLE DE SOUZA ARAUJO		Tecnico de Enfermagem											
38480 - 172		Tecnico de Enfermagem		Tecnico de Enfermagem											
01/07/2021	QUI														
02/07/2021	SEX	Troca de Escala													12:00
03/07/2021	SAB														
04/07/2021	DOM														
05/07/2021	SEG	19:43 +08:07									00:24	08:00			
06/07/2021	TER														
07/07/2021	QUA														
08/07/2021	QUI	Troca de Escala													12:00
09/07/2021	SEX														
10/07/2021	SAB														
11/07/2021	DOM	18:46 +07:35									01:00	16:00			
12/07/2021	SEG														
13/07/2021	TER														
14/07/2021	QUA	Troca de Escala													12:00
15/07/2021	QUI														
16/07/2021	SEX														
17/07/2021	SAB	06:50 +07:08										08:00			
18/07/2021	DOM														
19/07/2021	SEG														
20/07/2021	TER	Troca de Escala													12:00
21/07/2021	QUA														
22/07/2021	QUI														
23/07/2021	SEX	07:39 +07:33										08:00			
24/07/2021	SAB														
25/07/2021	DOM														
26/07/2021	SEG	Troca de Escala													12:00
27/07/2021	TER														
28/07/2021	QUA														
29/07/2021	QUI	07:20 +07:17										08:00			
30/07/2021	SEX														
31/07/2021	SAB														

Saldo de Horas Anterior: 000:00 (A COMPENSAR) Saldo do Período (01/07/2021 à 31/07/2021) : 001:24 (A COMPENSAR) Saldo de Horas Atual: 001:24 (A COMPENSAR)

Eventos do Movimento do período de 01/07/2021 à 31/07/2021
0155 ADICIONAL NOTURNO 20% 048:00

Observação

Data : ___/___/___ Data : ___/___/___
Funcionário **Chefia Imediata**



**Relatório de Acompanhamento Mensal do termo de colaboração 001/2020
Hospital Municipal Oceânico de Niterói**



Cartão de Ponto
VIVA RIO
Emissão: Julho/2021

Página 157 de 222

Seção: N.32.6 - HOSPITAL MUNICIPAL OCEANICO DE NITEROI
010.13
001598

SUSSEKIND MENDONCA, 200
CEPJ-- 00.343.941/0032-24

Data: 04/08/2021
Período: 01/07/2021 à 31/07/2021

Chapa	Nome do Funcionário		Cargo					Quantidade de Horas							
	Carteira de Trabalho	Função						Exec	Ad.Not	Atraso	Falta	Abono			
Data	Ent1	Sai1	Ent2	Sai2	Ent3	Sai3	Ent4	Sai4	Ent5	Sai5					
N3226190 72283 - 169			TAYMAN DA COSTA MACHADO												
			Tecnico de Enfermagem				Tecnico de Enfermagem								
01/07/2021	QUI														
02/07/2021	SEX														
03/07/2021	SAB	Troca de Escala													12:00
04/07/2021	DOM														
05/07/2021	SEG														
06/07/2021	TER	07:13 19:02													
07/07/2021	QUA														
08/07/2021	QUI														
09/07/2021	SEX	07:14 19:37									00:37				
10/07/2021	SAB														
11/07/2021	DOM														
12/07/2021	SEG	06:47 18:38										00:22			
13/07/2021	TER														
14/07/2021	QUA														
15/07/2021	QUI	07:09 19:36									00:36				
16/07/2021	SEX														
17/07/2021	SAB														
18/07/2021	DOM	07:00 18:30										00:30			
19/07/2021	SEG														
20/07/2021	TER														
21/07/2021	QUA	06:55 20:03									01:00				
22/07/2021	QUI														
23/07/2021	SEX														
24/07/2021	SAB	06:51 18:36										00:24			
25/07/2021	DOM														
26/07/2021	SEG														
27/07/2021	TER	06:34 19:21									00:47				
28/07/2021	QUA														
29/07/2021	QUI														
30/07/2021	SEX	06:54 18:33										00:27			
31/07/2021	SAB														

Saldo de Horas Anterior:
003:33 (A COMPENSAR)

Saldo do Período (01/07/2021 à 31/07/2021) :
001:17 (A COMPENSAR)

Saldo de Horas Atual:
004:50 (A COMPENSAR)

Observação

Data : ___/___/___

Funcionário

Data : ___/___/___

Chefia Imediata



**Relatório de Acompanhamento Mensal do termo de colaboração 001/2020
Hospital Municipal Oceânico de Niterói**



Cartão de Ponto
VIVA RIO
Emissão: Julho/2021

Página 158 de 222

Seção: N.32.6 - HOSPITAL MUNICIPAL OCEANICO DE NITEROI
010.13
001598

SUSSEKIND MENDONCA, 200
CEPJ-- 00.343.941/0032-24

Data: 04/08/2021
Período: 01/07/2021 à 31/07/2021

Chapa	Nome do Funcionário		Cargo					Quantidade de Horas					
	Carteira de Trabalho	Função	Ent1	Ent2	Ent3	Ent4	Ent5	Sai5	Exec	Ad.Not	Atraso	Falta	Abono
N3226429 86489 - 160	THAIANE BARCELOS DA SILVA	Tecnico de Enfermagem											
01/07/2021	QUI												
02/07/2021	SEX												
03/07/2021	SAB	06:59 19:13											
04/07/2021	DOM												
05/07/2021	SEG												
06/07/2021	TER	07:14 19:06											
07/07/2021	QUA												
08/07/2021	QUI												
09/07/2021	SEX	07:14 19:31							00:31				
10/07/2021	SAB												
11/07/2021	DOM												
12/07/2021	SEG	07:02 18:54											
13/07/2021	TER												
14/07/2021	QUA												
15/07/2021	QUI	07:26 19:04									00:22		
16/07/2021	SEX	19:10 +07:00							08:00				
17/07/2021	SAB												
18/07/2021	DOM	06:59 19:00											
19/07/2021	SEG												
20/07/2021	TER												
21/07/2021	QUA	07:08 +07:14							08:00				
22/07/2021	QUI												
23/07/2021	SEX												
24/07/2021	SAB	Troca de Escala											12:00
25/07/2021	DOM												
26/07/2021	SEG												
27/07/2021	TER	Troca de Escala											12:00
28/07/2021	QUA												
29/07/2021	QUI												
30/07/2021	SEX											12:00	
31/07/2021	SAB												

Saldo de Horas Anterior: 000:00 (A COMPENSAR) Saldo do Período (01/07/2021 à 31/07/2021) : 000:09 (A COMPENSAR) Saldo de Horas Atual: 000:09 (A COMPENSAR)

Eventos do Movimento do período de 01/07/2021 à 31/07/2021

0155 ADICIONAL NOTURNO 20% 016:00
0182 FALTAS (EM HORAS) 012:00

Observação

Data : ___/___/___ Data : ___/___/___
Funcionário Chefia Imediata



Relatório de Acompanhamento Mensal do termo de colaboração 001/2020
Hospital Municipal Oceânico de Niterói



Cartão de Ponto
 VIVA RIO
 Emissão: Julho/2021

Página 159 de 222

Seção: N.32.6 - HOSPITAL MUNICIPAL OCEANICO DE NITEROI
 012.13
 001995

SUSSEKIND MENDONCA, 200
 CPF-- 00.343.941/0032-24

Data: 04/08/2021
 Período: 01/07/2021 à 31/07/2021

Chapa	Nome do Funcionário		Cargo					Quantidade de Horas				
	Carteira de Trabalho	Função	Sai1	Sai2	Sai3	Sai4	Sai5	Exec	Ad.Not	Atraso	Falta	Abono
N3205616 66101 - 153		THAICA DE OLIVEIRA Analista Técnico de Orçamento II										
01/07/2021	QUI										08:00	
02/07/2021	SEX										08:00	
03/07/2021	SAB											
04/07/2021	DOM											
05/07/2021	SEG										08:00	
06/07/2021	TER										08:00	
07/07/2021	QUA										08:00	
08/07/2021	QUI										08:00	
09/07/2021	SEX										08:00	
10/07/2021	SAB											
11/07/2021	DOM											
12/07/2021	SEG										08:00	
13/07/2021	TER										08:00	
14/07/2021	QUA										08:00	
15/07/2021	QUI										08:00	
16/07/2021	SEX										08:00	
17/07/2021	SAB											
18/07/2021	DOM											
19/07/2021	SEG										08:00	
20/07/2021	TER										08:00	
21/07/2021	QUA										08:00	
22/07/2021	QUI										08:00	
23/07/2021	SEX										08:00	
24/07/2021	SAB											
25/07/2021	DOM											
26/07/2021	SEG										08:00	
27/07/2021	TER										08:00	
28/07/2021	QUA										08:00	
29/07/2021	QUI										08:00	
30/07/2021	SEX										08:00	
31/07/2021	SAB											

Saldo de Horas Anterior: 002:36 (A PAGAR) Saldo do Período (01/07/2021 à 31/07/2021) : 000:00 (A COMPENSAR) Saldo de Horas Atual: 002:36 (A PAGAR)

Eventos do Movimento do período de 01/07/2021 à 31/07/2021

0182 FALTAS (EM HORAS) 176:00

Observação

Data : ___/___/___ Data : ___/___/___
 Funcionário Chefia Imediata



Relatório de Acompanhamento Mensal do termo de colaboração 001/2020
Hospital Municipal Oceânico de Niterói



Cartão de Ponto
VIVA RIO
Emissão: Julho/2021

Página 160 de 222

Seção: N.32.6 - HOSPITAL MUNICIPAL OCEANICO DE NITEROI
010.13
001598

SUSSEKIND MENDONCA, 200
CPF-- 00.343.941/0032-24

Data: 04/08/2021
Período: 01/07/2021 à 31/07/2021

Chapa	Nome do Funcionário		Cargo					Quantidade de Horas							
	Carteira de Trabalho	Função						Exec	Ad.Not	Atraso	Falta	Abono			
Data	Ent1	Sai1	Ent2	Sai2	Ent3	Sai3	Ent4	Sai4	Ent5	Sai5					
N3254428			THAIS AZEVEDO CHAVES NEVES												
40523 - 179			Tecnico de Enfermagem				Tecnico de Enfermagem								
01/07/2021	QUI														
02/07/2021	SEX	07:00	19:00												
03/07/2021	SAB														
04/07/2021	DOM														
05/07/2021	SEG	07:00	19:20								00:20				
06/07/2021	TER														
07/07/2021	QUA														
08/07/2021	QUI	07:00	18:53												
09/07/2021	SEX														
10/07/2021	SAB														
11/07/2021	DOM	07:00	19:38								00:38				
12/07/2021	SEG														
13/07/2021	TER														
14/07/2021	QUA	07:13	19:20								00:20				
15/07/2021	QUI														
16/07/2021	SEX														
17/07/2021	SAB	06:48	19:23								00:23				
18/07/2021	DOM														
19/07/2021	SEG														
20/07/2021	TER	07:05	19:35								00:35				
21/07/2021	QUA														
22/07/2021	QUI														
23/07/2021	SEX													12:00	
24/07/2021	SAB	07:02	18:50								01:00				
25/07/2021	DOM														
26/07/2021	SEG	06:54	19:09												
27/07/2021	TER														
28/07/2021	QUA														
29/07/2021	QUI	07:06	19:19								00:19				
30/07/2021	SEX														
31/07/2021	SAB														

Saldo de Horas Anterior: 000:00 (A COMPENSAR) Saldo do Período (01/07/2021 à 31/07/2021) : 003:35 (A COMPENSAR) Saldo de Horas Atual: 003:35 (A COMPENSAR)

Eventos do Movimento do período de 01/07/2021 à 31/07/2021
0182 FALTAS (EM HORAS) 012:00

Observação

Data : ___/___/___ Data : ___/___/___
Funcionário Chefia Imediata



Relatório de Acompanhamento Mensal do termo de colaboração 001/2020
Hospital Municipal Oceânico de Niterói



Cartão de Ponto
 VIVA RIO
 Emissão: Julho/2021

Página 161 de 222

Seção: N.32.6 - HOSPITAL MUNICIPAL OCEANICO DE NITEROI
 010.13
 001598

SUSSEKIND MENDONCA, 200
 CEPJ-- 00.343.941/0032-24

Data: 04/08/2021
 Período: 01/07/2021 à 31/07/2021

Chapa	Nome do Funcionário		Cargo					Quantidade de Horas					
	Carteira de Trabalho	Função	Ent1	Ent2	Ent3	Ent4	Ent5	Sai5	Exec	Ad.Not	Atraso	Falta	Abono
N3226049 91124 - 154	THAIS AZEVEDO VELHO MIRANDA PASSOS	Fisioterapeuta											
01/07/2021	QUI												
02/07/2021	SEX 07:06 +07:36								00:36	08:00			
03/07/2021	SAB												
04/07/2021	DOM												
05/07/2021	SEG												
06/07/2021	TER												
07/07/2021	QUA												
08/07/2021	QUI												
09/07/2021	SEX 07:20 +07:00								08:00	00:20			
10/07/2021	SAB												
11/07/2021	DOM 07:16 +07:45								00:29	08:00			
12/07/2021	SEG												
13/07/2021	TER												
14/07/2021	QUA												
15/07/2021	QUI												
16/07/2021	SEX 07:36 +07:42								08:00				
17/07/2021	SAB												
18/07/2021	DOM												
19/07/2021	SEG												
20/07/2021	TER												
21/07/2021	QUA												
22/07/2021	QUI												
23/07/2021	SEX 07:30 +07:35								08:00				
24/07/2021	SAB												
25/07/2021	DOM												
26/07/2021	SEG												
27/07/2021	TER												
28/07/2021	QUA												
29/07/2021	QUI												
30/07/2021	SEX 07:13 +07:31								00:31	08:00			
31/07/2021	SAB												

Saldo de Horas Anterior: 002:48 (A COMPENSAR) Saldo do Período (01/07/2021 à 31/07/2021) : 001:16 (A COMPENSAR) Saldo de Horas Atual: 004:04 (A COMPENSAR)

Eventos do Movimento do período de 01/07/2021 à 31/07/2021
 0155 ADICIONAL NOTURNO 20% 048:00

Observação

Data : ___/___/___ Data : ___/___/___
Funcionário **Chefia Imediata**



Relatório de Acompanhamento Mensal do termo de colaboração 001/2020
Hospital Municipal Oceânico de Niterói



Cartão de Ponto
 VIVA RIO
 Emissão: Julho/2021

Página 162 de 222

Seção: N.32.6 - HOSPITAL MUNICIPAL OCEANICO DE NITEROI
 010.13
 001598

SUSSEKIND MENDONCA, 200
 CPF-- 00.343.941/0032-24

Data: 04/08/2021
 Período: 01/07/2021 à 31/07/2021

Chapa	Nome do Funcionário		Cargo					Quantidade de Horas					
	Carteira de Trabalho	Função	Ent1	Ent2	Ent3	Ent4	Ent5	Sai5	Exec	Ad.Not	Atraso	Falta	Abono
00181023 41624 - 164	THAIS FERREIRA DO VALLE	Tecnico de Enfermagem											
01/07/2021	QUI												
02/07/2021	SEX 18:59 +06:52								08:00				
03/07/2021	SAB												
04/07/2021	DOM												
05/07/2021	SEG 18:54 +06:57								08:00				
06/07/2021	TER												
07/07/2021	QUA												
08/07/2021	QUI											12:00	
09/07/2021	SEX												
10/07/2021	SAB												
11/07/2021	DOM											12:00	
12/07/2021	SEG												
13/07/2021	TER												
14/07/2021	QUA 18:57 +07:06								08:00				
15/07/2021	QUI												
16/07/2021	SEX												
17/07/2021	SAB 07:18 +07:05								01:00	08:00			
18/07/2021	DOM												
19/07/2021	SEG												
20/07/2021	TER 19:08 +07:22								00:22	08:00			
21/07/2021	QUA												
22/07/2021	QUI												
23/07/2021	SEX											12:00	
24/07/2021	SAB												
25/07/2021	DOM												
26/07/2021	SEG +18:25 * 18:52 *								01:00	58:17			
27/07/2021	TER 18:25 *												
28/07/2021	QUA												
29/07/2021	QUI											12:00	
30/07/2021	SEX												
31/07/2021	SAB												

Saldo de Horas Anterior: 003:21 (A COMPENSAR) Saldo do Período (01/07/2021 à 31/07/2021) : 002:22 (A COMPENSAR) Saldo de Horas Atual: 005:43 (A COMPENSAR)

Eventos do Movimento do período de 01/07/2021 à 31/07/2021

0155	ADICIONAL NOTURNO 20%	098:17
0182	FALTAS (EM HORAS)	048:00

Observação

Data : ___/___/___ Data : ___/___/___
 Funcionário Chefia Imediata



Relatório de Acompanhamento Mensal do termo de colaboração 001/2020
Hospital Municipal Oceânico de Niterói



Cartão de Ponto
VIVA RIO
Emissão: Julho/2021

Página 163 de 222

Seção: N.32.6 - HOSPITAL MUNICIPAL OCEANICO DE NITEROI
010.13
001598

SUSSEKIND MENDONCA, 200
CPF-- 00.343.941/0032-24

Data: 04/08/2021
Período: 01/07/2021 à 31/07/2021

Chapa	Nome do Funcionário		Cargo					Quantidade de Horas										
	Carteira de Trabalho	Função						Exec	Ad.Not	Atraso	Falta	Abono						
Data	Ent1	Sai1	Ent2	Sai2	Ent3	Sai3	Ent4	Sai4	Ent5	Sai5								
00181024																		
08215 - 149																		
01/07/2021	QUI																	
02/07/2021	SEX	07:00	+07:16									08:00						
03/07/2021	SAB																	
04/07/2021	DOM																	
05/07/2021	SEG	19:02	+07:09									08:00						
06/07/2021	TER																	
07/07/2021	QUA																	
08/07/2021	QUI	18:52	+07:12									08:00						
09/07/2021	SEX																	
10/07/2021	SAB																	
11/07/2021	DOM	18:42	+07:16									00:34	08:00					
12/07/2021	SEG																	
13/07/2021	TER																	
14/07/2021	QUA	19:06	+07:14									08:00						
15/07/2021	QUI																	
16/07/2021	SEX																	
17/07/2021	SAB	Troca de Escala															12:00	
18/07/2021	DOM																	
19/07/2021	SEG																	
20/07/2021	TER	19:15	+07:10									08:00						
21/07/2021	QUA																	
22/07/2021	QUI																	
23/07/2021	SEX	18:42	+07:05									00:23	08:00					
24/07/2021	SAB																	
25/07/2021	DOM																	
26/07/2021	SEG	18:50	+07:10									08:00						
27/07/2021	TER																	
28/07/2021	QUA																	
29/07/2021	QUI	18:42	+07:07									00:25	08:00					
30/07/2021	SEX																	
31/07/2021	SAB																	

Saldo de Horas Anterior: 007:54 (A COMPENSAR) Saldo do Período (01/07/2021 à 31/07/2021) : 001:22 (A COMPENSAR) Saldo de Horas Atual: 009:16 (A COMPENSAR)

Eventos do Movimento do período de 01/07/2021 à 31/07/2021

0155 ADICIONAL NOTURNO 20% 072:00

Observação

Data : ___/___/___ Data : ___/___/___
Funcionário Chefia Imediata



Relatório de Acompanhamento Mensal do termo de colaboração 001/2020
Hospital Municipal Oceânico de Niterói



Cartão de Ponto
 VIVA RIO
 Emissão: Julho/2021

Página 164 de 222

Seção: N.32.6 - HOSPITAL MUNICIPAL OCEANICO DE NITEROI
 010.13
 001598

SUSSEKIND MENDONCA, 200
 CPF-- 00.343.941/0032-24

Data: 04/08/2021
 Período: 01/07/2021 à 31/07/2021

Chapa	Nome do Funcionário		Cargo	Quantidade de Horas						
	Carteira de Trabalho	Função		Exec	Ad.Not	Atraso	Falta	Abono		
Data	Ent1	Sai1	Ent2	Sai2	Ent3	Sai3	Ent4	Sai4	Ent5	Sai5
N3226476 96749 - 146			THAMARA DA CONCEICAO AQUINO Enfermeiro							
01/07/2021	QUI									
02/07/2021	SEX									
03/07/2021	SAB	06:49	19:23							
04/07/2021	DOM									
05/07/2021	SEG									
06/07/2021	TER	06:55	19:35							
07/07/2021	QUA									
08/07/2021	QUI									
09/07/2021	SEX	06:53	19:14							
10/07/2021	SAB									
11/07/2021	DOM									
12/07/2021	SEG	07:01	19:20							
13/07/2021	TER									
14/07/2021	QUA									
15/07/2021	QUI	06:59	+07:31							
16/07/2021	SEX									
17/07/2021	SAB									
18/07/2021	DOM	07:00	19:23							
19/07/2021	SEG									
20/07/2021	TER									
21/07/2021	QUA	Troca de Escala								
22/07/2021	QUI									
23/07/2021	SEX									
24/07/2021	SAB	06:57	19:20							
25/07/2021	DOM									
26/07/2021	SEG									
27/07/2021	TER	06:52	19:28							
28/07/2021	QUA									
29/07/2021	QUI									
30/07/2021	SEX	07:09	19:18							
31/07/2021	SAB									

Saldo de Horas Anterior: 003:42 (A COMPENSAR) Saldo do Período (01/07/2021 à 31/07/2021) : 002:47 (A COMPENSAR) Saldo de Horas Atual: 006:29 (A COMPENSAR)

Eventos do Movimento do período de 01/07/2021 à 31/07/2021
 0155 ADICIONAL NOTURNO 20% 008:00

Observação

Data : ___/___/___ Data : ___/___/___
 Funcionário Chefia Imediata



**Relatório de Acompanhamento Mensal do termo de colaboração 001/2020
Hospital Municipal Oceânico de Niterói**



Cartão de Ponto
VIVA RIO
Emissão: Julho/2021

Página 165 de 222

Seção: N.32.6 - HOSPITAL MUNICIPAL OCEANICO DE NITEROI
010.13
001598

SUSSEKIND MENDONCA, 200
CPF-- 00.343.941/0032-24

Data: 04/08/2021
Período: 01/07/2021 à 31/07/2021

Chapa	Nome do Funcionário		Cargo					Quantidade de Horas							
	Carteira de Trabalho	Função	Ent1	Ent2	Ent3	Ent4	Ent5	Ent6	Ent7	Ent8	Exec	Ad.Not	Atraso	Falta	Abono
N3226198 1716438 - 0060	THAMIRIS CRISTINA DE ALENCAR PEREIRA	Tecnico de Enfermagem													
01/07/2021	QUI														
02/07/2021	SEX														
03/07/2021	SAB	07:07 19:08													
04/07/2021	DOM														
05/07/2021	SEG														
06/07/2021	TER	06:59 19:14													
07/07/2021	QUA														
08/07/2021	QUI														
09/07/2021	SEX	06:54 18:27									00:33				
10/07/2021	SAB														
11/07/2021	DOM														
12/07/2021	SEG	06:48 19:12													
13/07/2021	TER														
14/07/2021	QUA														
15/07/2021	QUI	06:56 19:07													
16/07/2021	SEX														
17/07/2021	SAB														
18/07/2021	DOM	06:56 19:04													
19/07/2021	SEG														
20/07/2021	TER	07:09 19:00													
21/07/2021	QUA	07:13 19:10													
22/07/2021	QUI														
23/07/2021	SEX														
24/07/2021	SAB	07:00 18:38										00:22			
25/07/2021	DOM														
26/07/2021	SEG														
27/07/2021	TER	07:01 19:07													
28/07/2021	QUA														
29/07/2021	QUI														
30/07/2021	SEX												12:00		
31/07/2021	SAB														

Saldo de Horas Anterior: 001:31 (A COMPENSAR) Saldo do Período (01/07/2021 à 31/07/2021) : 000:55 (A PAGAR) Saldo de Horas Atual: 000:36 (A COMPENSAR)

Eventos do Movimento do período de 01/07/2021 à 31/07/2021
0182 FALTAS (EM HORAS) 012:00

Observação

Data : ___/___/___ Data : ___/___/___
Funcionário Chefia Imediata



Relatório de Acompanhamento Mensal do termo de colaboração 001/2020
Hospital Municipal Oceânico de Niterói



Cartão de Ponto
 VIVA RIO
 Emissão: Julho/2021

Página 166 de 222

Seção: N.32.6 - HOSPITAL MUNICIPAL OCEANICO DE NITEROI
 010.13
 001598

SUSSEKIND MENDONCA, 200
 CEPJ-- 00.343.941/0032-24

Data: 04/08/2021
 Período: 01/07/2021 à 31/07/2021

Chapa	Nome do Funcionário		Cargo					Quantidade de Horas					
	Carteira de Trabalho	Função	Ent1	Ent2	Ent3	Ent4	Ent5	Sai5	Exec	Ad.Not	Atraso	Falta	Abono
N3226375 72486 - 173	THAMIRYS CRISTINE FONSECA DE ASSIS	Tecnico de Enfermagem											
01/07/2021	QUI 19:00 +07:14								08:00				
02/07/2021	SEX												
03/07/2021	SAB												
04/07/2021	DOM 19:11 +20:50								08:00				
05/07/2021	SEG												
06/07/2021	TER												
07/07/2021	QUA 18:54 +06:22								08:00	00:38			
08/07/2021	QUI												
09/07/2021	SEX												
10/07/2021	SAB Troca de Escala												12:00
11/07/2021	DOM												
12/07/2021	SEG												
13/07/2021	TER 18:55 +07:13								08:00				
14/07/2021	QUA												
15/07/2021	QUI												
16/07/2021	SEX Troca de Escala												12:00
17/07/2021	SAB												
18/07/2021	DOM												
19/07/2021	SEG 18:54 +07:02								08:00				
20/07/2021	TER												
21/07/2021	QUA												
22/07/2021	QUI Troca de Escala												12:00
23/07/2021	SEX												
24/07/2021	SAB												
25/07/2021	DOM 18:39 +07:26								00:47	08:00			
26/07/2021	SEG												
27/07/2021	TER 07:12 19:00												
28/07/2021	QUA 19:21 +19:02								08:00				
29/07/2021	QUI												
30/07/2021	SEX												
31/07/2021	SAB											12:00	

Saldo de Horas Anterior: 000:05 (A COMPENSAR) Saldo do Período (01/07/2021 à 31/07/2021) : 000:09 (A COMPENSAR) Saldo de Horas Atual: 000:14 (A COMPENSAR)

Eventos do Movimento do período de 01/07/2021 à 31/07/2021

0155	ADICIONAL NOTURNO 20%	056:00
0182	FALTAS (EM HORAS)	012:00

Observação

Data : ___/___/___ Data : ___/___/___
 Funcionário Chefia Imediata



Relatório de Acompanhamento Mensal do termo de colaboração 001/2020
Hospital Municipal Oceânico de Niterói



Cartão de Ponto
 VIVA RIO
 Emissão: Julho/2021

Página 167 de 222

Seção: N.32.6 - HOSPITAL MUNICIPAL OCEANICO DE NITEROI
 010.13
 001598

SUSSEKIND MENDONCA, 200
 CEPJ-- 00.343.941/0032-24

Data: 04/08/2021

Período: 01/07/2021 à 31/07/2021

Carteira de Trabalho Data	Chapa		Nome do Funcionário					Cargo					Quantidade de Horas				
	Ent1	Sai1	Ent2	Sai2	Ent3	Sai3	Ent4	Sai4	Ent5	Sai5	Exec	Ad.Not	Atraso	Falta	Abono		
	N3226513		THAYANA CRISTINA SANTOS DA SILVA					Tecnico de Enfermagem									
15199 - 179																	
01/07/2021	QUI																
02/07/2021	SEX																
03/07/2021	SAB	18:29	+07:24								00:55	08:00					
04/07/2021	DOM																
05/07/2021	SEG																
06/07/2021	TER	18:44	+06:38									08:00					
07/07/2021	QUA																
08/07/2021	QUI																
09/07/2021	SEX	18:57	+18:44								01:00	08:00					
10/07/2021	SAB																
11/07/2021	DOM																
12/07/2021	SEG	19:17	+07:27									08:00					
13/07/2021	TER																
14/07/2021	QUA																
15/07/2021	QUI	18:32	+07:12								00:40	08:00					
16/07/2021	SEX																
17/07/2021	SAB																
18/07/2021	DOM	18:57	+07:04									08:00					
19/07/2021	SEG																
20/07/2021	TER																
21/07/2021	QUA	19:00	+07:15									08:00					
22/07/2021	QUI																
23/07/2021	SEX																
24/07/2021	SAB	18:58	+06:28									08:00	00:32				
25/07/2021	DOM																
26/07/2021	SEG																
27/07/2021	TER	18:50	+06:36									08:00	00:24				
28/07/2021	QUA																
29/07/2021	QUI																
30/07/2021	SEX	19:00	+06:17									08:00	00:43				
31/07/2021	SAB																

Saldo de Horas Anterior: 000:34 (A COMPENSAR) Saldo do Período (01/07/2021 à 31/07/2021) : 000:56 (A COMPENSAR) Saldo de Horas Atual: 001:30 (A COMPENSAR)

Eventos do Movimento do período de 01/07/2021 à 31/07/2021
 0155 ADICIONAL NOTURNO 20% 080:00

Observação

Data : ___/___/___ Data : ___/___/___
 Funcionário Chefia Imediata



Relatório de Acompanhamento Mensal do termo de colaboração 001/2020
Hospital Municipal Oceânico de Niterói



Cartão de Ponto
VIVA RIO
Emissão: Julho/2021

Página 168 de 222

Seção: N.32.6 - HOSPITAL MUNICIPAL OCEANICO DE NITEROI
010.13
001598

SUSSEKIND MENDONCA, 200
CPF-- 00.343.941/0032-24

Data: 04/08/2021
Período: 01/07/2021 à 31/07/2021

Chapa	Nome do Funcionário		Cargo					Quantidade de Horas							
	Carteira de Trabalho	Função						Exec	Ad.Not	Atraso	Falta	Abono			
Data	Ent1	Sai1	Ent2	Sai2	Ent3	Sai3	Ent4	Sai4	Ent5	Sai5					
	N3226084	THAYNA RANGEL PESSANHA DOS SANTOS													
	88618 - 176	Tecnico de Enfermagem		Tecnico de Enfermagem											
01/07/2021	QUI														
02/07/2021	SEX	19:04	+07:15						08:00						
03/07/2021	SAB														
04/07/2021	DOM														
05/07/2021	SEG	19:02	+07:12						08:00						
06/07/2021	TER														
07/07/2021	QUA														
08/07/2021	QUI	18:23	+07:13						00:50	08:00					
09/07/2021	SEX														
10/07/2021	SAB														
11/07/2021	DOM	18:42	+06:51						00:18	08:00					
12/07/2021	SEG														
13/07/2021	TER														
14/07/2021	QUA	19:15	+07:15						08:00						
15/07/2021	QUI														
16/07/2021	SEX														
17/07/2021	SAB	18:54	+07:00						08:00						
18/07/2021	DOM														
19/07/2021	SEG														
20/07/2021	TER	18:28	+07:11						00:43	08:00					
21/07/2021	QUA														
22/07/2021	QUI														
23/07/2021	SEX	18:58	+07:10						08:00						
24/07/2021	SAB														
25/07/2021	DOM														
26/07/2021	SEG	18:57	+07:10						08:00						
27/07/2021	TER														
28/07/2021	QUA														
29/07/2021	QUI	18:25	+07:03						00:38	08:00					
30/07/2021	SEX														
31/07/2021	SAB														

Saldo de Horas Anterior: 011:42 (A COMPENSAR) Saldo do Período (01/07/2021 à 31/07/2021) : 002:29 (A COMPENSAR) Saldo de Horas Atual: 014:11 (A COMPENSAR)

Eventos do Movimento do período de 01/07/2021 à 31/07/2021
0155 ADICIONAL NOTURNO 20% 080:00

Observação

Data : ___/___/___ Data : ___/___/___
Funcionário Chefia Imediata



Relatório de Acompanhamento Mensal do termo de colaboração 001/2020
Hospital Municipal Oceânico de Niterói



Cartão de Ponto
VIVA RIO
Emissão: Julho/2021

Página 169 de 222

Seção: N.32.6 - HOSPITAL MUNICIPAL OCEANICO DE NITEROI
010.13
001598

SUSSEKIND MENDONCA, 200
CEPJ-- 00.343.941/0032-24

Data: 04/08/2021
Período: 01/07/2021 à 31/07/2021

Chapa		Nome do Funcionário										Quantidade de Horas				
Carteira de Trabalho		Função		Cargo												
Data	Ent1	Sai1	Ent2	Sai2	Ent3	Sai3	Ent4	Sai4	Ent5	Sai5	Exec	Ad.Not	Atraso	Falta	Abono	
	N3226246	THAYNA SILVA CORREA														
	3054929 - 0050	Fisioterapeuta														
01/07/2021	QUI															
02/07/2021	SEX															
03/07/2021	SAB	Troca de Escala													24:00	
04/07/2021	DOM															
05/07/2021	SEG															
06/07/2021	TER															
07/07/2021	QUA															
08/07/2021	QUI	07:01 19:03														
09/07/2021	SEX															
10/07/2021	SAB	06:56 +07:02										08:00				
11/07/2021	DOM															
12/07/2021	SEG															
13/07/2021	TER															
14/07/2021	QUA															
15/07/2021	QUI															
16/07/2021	SEX															
17/07/2021	SAB	07:03 +07:31										00:31	08:00			
18/07/2021	DOM															
19/07/2021	SEG															
20/07/2021	TER															
21/07/2021	QUA															
22/07/2021	QUI	07:19 19:11														
23/07/2021	SEX															
24/07/2021	SAB	07:01 +07:34										00:34	08:00			
25/07/2021	DOM															
26/07/2021	SEG															
27/07/2021	TER	07:02 +06:35										08:00				
28/07/2021	QUA															
29/07/2021	QUI															
30/07/2021	SEX															
31/07/2021	SAB	07:04 +07:02										08:00				

Saldo de Horas Anterior: 002:07 (A COMPENSAR) Saldo do Período (01/07/2021 à 31/07/2021) : 001:05 (A COMPENSAR) Saldo de Horas Atual: 003:12 (A COMPENSAR)

Eventos do Movimento do período de 01/07/2021 à 31/07/2021
0155 ADICIONAL NOTURNO 20% 040:00

Observação

Data : ___/___/___ Data : ___/___/___
Funcionário Chefia Imediata



Relatório de Acompanhamento Mensal do termo de colaboração 001/2020
Hospital Municipal Oceânico de Niterói



Cartão de Ponto
VIVA RIO
Emissão: Julho/2021

Página 170 de 222

Seção: N.32.6 - HOSPITAL MUNICIPAL OCEANICO DE NITEROI
010.13
001598

SUSSEKIND MENDONCA, 200
CPF-- 00.343.941/0032-24

Data: 04/08/2021
Período: 01/07/2021 à 31/07/2021

Carteira de Trabalho Data	Chapa Ent1	Nome do Funcionário Função					Cargo	Quantidade de Horas								
		Sai1	Ent2	Sai2	Ent3	Sai3		Ent4	Sai4	Ent5	Sai5	Exec	Ad.Not	Atraso	Falta	Abono
	N3226475 70084 - 163	THAYSSAH EMANUELLA SILVA E SOUZA ARRUDA Fisioterapeuta					Fisioterapeuta									
01/07/2021	QUI															
02/07/2021	SEX 18:55 +07:00										08:00					
03/07/2021	SAB															
04/07/2021	DOM 06:55 18:58															
05/07/2021	SEG 07:09 19:01															
06/07/2021	TER															
07/07/2021	QUA															
08/07/2021	QUI															
09/07/2021	SEX 18:51 +06:55										08:00					
10/07/2021	SAB															
11/07/2021	DOM															
12/07/2021	SEG 07:09 18:59															
13/07/2021	TER															
14/07/2021	QUA															
15/07/2021	QUI															
16/07/2021	SEX 18:53 +06:55										08:00					
17/07/2021	SAB															
18/07/2021	DOM 06:38 19:00										00:22					
19/07/2021	SEG 07:08 18:57															
20/07/2021	TER															
21/07/2021	QUA															
22/07/2021	QUI															
23/07/2021	SEX 18:54 +06:52										08:00					
24/07/2021	SAB															
25/07/2021	DOM															
26/07/2021	SEG 07:06 18:58															
27/07/2021	TER															
28/07/2021	QUA															
29/07/2021	QUI															
30/07/2021	SEX Atestado Médico															12:00
31/07/2021	SAB															

Saldo de Horas Anterior: 000:14 (A PAGAR) Saldo do Período (01/07/2021 à 31/07/2021) : 000:22 (A COMPENSAR) Saldo de Horas Atual: 000:08 (A COMPENSAR)

Eventos do Movimento do período de 01/07/2021 à 31/07/2021

0155 ADICIONAL NOTURNO 20% 032:00

Observação

Data : ___/___/___ Data : ___/___/___
Funcionário Chefia Imediata



Relatório de Acompanhamento Mensal do termo de colaboração 001/2020
Hospital Municipal Oceânico de Niterói



Cartão de Ponto
 VIVA RIO
 Emissão: Julho/2021

Página 171 de 222

Seção: N.32.6 - HOSPITAL MUNICIPAL OCEANICO DE NITEROI
 010.13
 001598

SUSSEKIND MENDONCA, 200
 CPF-- 00.343.941/0032-24

Data: 04/08/2021
 Período: 01/07/2021 à 31/07/2021

Chapa	Nome do Funcionário		Cargo					Quantidade de Horas					
	Carteira de Trabalho	Função	Ent1	Ent2	Ent3	Ent4	Ent5	Sai5	Exec	Ad.Not	Atraso	Falta	Abono
00180370 07290 - 148	THEOFILO CAMPOS POLYCARPO	Assistente Social											
01/07/2021	QUI												
02/07/2021	SEX 07:31 19:02									100:31			
03/07/2021	SAB 07:13 19:01												
04/07/2021	DOM												
05/07/2021	SEG												
06/07/2021	TER												
07/07/2021	QUA												
08/07/2021	QUI												
09/07/2021	SEX 07:29 19:00									100:29			
10/07/2021	SAB 07:25 19:00									100:25			
11/07/2021	DOM												
12/07/2021	SEG												
13/07/2021	TER												
14/07/2021	QUA												
15/07/2021	QUI												
16/07/2021	SEX 07:20 19:00									100:20			
17/07/2021	SAB 07:19 19:00									100:19			
18/07/2021	DOM												
19/07/2021	SEG												
20/07/2021	TER												
21/07/2021	QUA												
22/07/2021	QUI												
23/07/2021	SEX 07:12 19:02												
24/07/2021	SAB 07:25 19:01									100:25			
25/07/2021	DOM												
26/07/2021	SEG												
27/07/2021	TER												
28/07/2021	QUA												
29/07/2021	QUI												
30/07/2021	SEX 07:20 19:01									100:20			
31/07/2021	SAB 07:14 19:01												

Saldo de Horas Anterior: 003:41 (A PAGAR) Saldo do Período (01/07/2021 à 31/07/2021) : 002:49 (A PAGAR) Saldo de Horas Atual: 006:30 (A PAGAR)

Observação

Data : ___/___/___ Data : ___/___/___
 Funcionário Chefia Imediata



Relatório de Acompanhamento Mensal do termo de colaboração 001/2020
Hospital Municipal Oceânico de Niterói



Cartão de Ponto
 VIVA RIO
 Emissão: Julho/2021

Página 172 de 222

Seção: N.32.6 - HOSPITAL MUNICIPAL OCEANICO DE NITEROI
 010.13
 001598

SUSSEKIND MENDONCA, 200
 CPF-- 00.343.941/0032-24

Data: 04/08/2021
 Período: 01/07/2021 à 31/07/2021

Data	Chapa	Nome do Funcionário					Cargo	Quantidade de Horas								
		Carteira de Trabalho	Função	Função				Exec	Ad.Not	Atraso	Falta	Abono				
	Ent1	Sai1	Ent2	Sai2	Ent3	Sai3	Ent4	Sai4	Ent5	Sai5						
-	00180299	THIAGO DO AMARAL					Assistente Administrativo									
01/07/2021	QUI	09:20	18:26													
02/07/2021	SEX	09:27	18:31													
03/07/2021	SAB															
04/07/2021	DOM															
05/07/2021	SEG	09:00	18:40					00:40								
06/07/2021	TER	09:40	18:47													
07/07/2021	QUA	09:27	18:23													
08/07/2021	QUI	09:30	18:37													
09/07/2021	SEX	09:20	18:30													
10/07/2021	SAB															
11/07/2021	DOM															
12/07/2021	SEG	09:21	18:49					00:28								
13/07/2021	TER	09:35	18:50													
14/07/2021	QUA	09:19	18:21													
15/07/2021	QUI	09:23	18:47					00:24								
16/07/2021	SEX	09:31	18:10								00:31					
17/07/2021	SAB															
18/07/2021	DOM															
19/07/2021	SEG	09:14	18:12													
20/07/2021	TER	Abono Gestão														109:00
21/07/2021	QUA	09:21	18:28													
22/07/2021	QUI	09:39	18:12								00:27					
23/07/2021	SEX	09:17	19:01					00:44								
24/07/2021	SAB															
25/07/2021	DOM															
26/07/2021	SEG	09:09	18:10													
27/07/2021	TER	09:02	18:16					00:16								
28/07/2021	QUA	Serviço Externo														109:00
29/07/2021	QUI	Serviço Externo														109:00
30/07/2021	SEX	Serviço Externo														109:00
31/07/2021	SAB															

Saldo de Horas Anterior: 000:46 (A PAGAR) Saldo do Período (01/07/2021 à 31/07/2021) : 001:34 (A COMPENSAR) Saldo de Horas Atual: 000:48 (A COMPENSAR)

Observação

Data : ___/___/___ Data : ___/___/___
 Funcionário Chefia Imediata



Relatório de Acompanhamento Mensal do termo de colaboração 001/2020
Hospital Municipal Oceânico de Niterói



Cartão de Ponto
 VIVA RIO
 Emissão: Julho/2021

Página 173 de 222

Seção: N.32.6 - HOSPITAL MUNICIPAL OCEANICO DE NITEROI
 012.13
 001995

SUSSEKIND MENDONCA, 200
 CPF-- 00.343.941/0032-24

Data: 04/08/2021
 Período: 01/07/2021 à 31/07/2021

Chapa	Nome do Funcionário		Cargo					Quantidade de Horas					
	Carteira de Trabalho	Função	Ent1	Ent2	Ent3	Ent4	Ent5	Sai5	Exec	Ad.Not	Atraso	Falta	Abono
N3209015 0090425 - 143	THIAGO LIMA DE OLIVEIRA	Analista Administrativo I											
01/07/2021	QUI											08:00	
02/07/2021	SEX											08:00	
03/07/2021	SAB												
04/07/2021	DOM												
05/07/2021	SEG											08:00	
06/07/2021	TER											08:00	
07/07/2021	QUA											08:00	
08/07/2021	QUI											08:00	
09/07/2021	SEX											08:00	
10/07/2021	SAB												
11/07/2021	DOM												
12/07/2021	SEG											08:00	
13/07/2021	TER											08:00	
14/07/2021	QUA											08:00	
15/07/2021	QUI											08:00	
16/07/2021	SEX											08:00	
17/07/2021	SAB												
18/07/2021	DOM												
19/07/2021	SEG											08:00	
20/07/2021	TER											08:00	
21/07/2021	QUA											08:00	
22/07/2021	QUI											08:00	
23/07/2021	SEX											08:00	
24/07/2021	SAB												
25/07/2021	DOM												
26/07/2021	SEG											08:00	
27/07/2021	TER											08:00	
28/07/2021	QUA											08:00	
29/07/2021	QUI											08:00	
30/07/2021	SEX											08:00	
31/07/2021	SAB												

Saldo de Horas Anterior: 043:44 (A PAGAR) Saldo do Período (01/07/2021 à 31/07/2021) : 000:00 (A COMPENSAR) Saldo de Horas Atual: 043:44 (A PAGAR)

Eventos do Movimento do período de 01/07/2021 à 31/07/2021
 0182 FALTAS (EM HORAS) 176:00

Observação

Data : ___/___/___ Data : ___/___/___
 Funcionário Chefia Imediata



Relatório de Acompanhamento Mensal do termo de colaboração 001/2020
Hospital Municipal Oceânico de Niterói



Cartão de Ponto
 VIVA RIO
 Emissão: Julho/2021

Página 174 de 222

Seção: N.32.6 - HOSPITAL MUNICIPAL OCEANICO DE NITEROI
 010.13
 001598

SUSSEKIND MENDONCA, 200
 CPF-- 00.343.941/0032-24

Data: 04/08/2021
 Período: 01/07/2021 à 31/07/2021

Chapa	Nome do Funcionário		Cargo	Quantidade de Horas				
	Carteira de Trabalho	Função		Exec	Ad.Not	Atraso	Falta	Abono
Data	Ent1	Sai1 Ent2 Sai2 Ent3 Sai3 Ent4 Sai4 Ent5 Sai5						
N3226394 14767 - 170		THIAGO TILHE Tecnico de Enfermagem	Tecnico de Enfermagem					
01/07/2021	QUI	18:49 +06:32		08:00	00:17			
02/07/2021	SEX							
03/07/2021	SAB							
04/07/2021	DOM	18:55 +06:58		08:00				
05/07/2021	SEG							
06/07/2021	TER							
07/07/2021	QUA	19:09 +07:00		08:00				
08/07/2021	QUI							
09/07/2021	SEX							
10/07/2021	SAB	19:04 +07:10		08:00				
11/07/2021	DOM							
12/07/2021	SEG							
13/07/2021	TER	19:04 +06:44		08:00	00:20			
14/07/2021	QUA							
15/07/2021	QUI							
16/07/2021	SEX	19:02 +07:26		00:26	08:00			
17/07/2021	SAB							
18/07/2021	DOM							
19/07/2021	SEG	18:45 +06:34		08:00				
20/07/2021	TER							
21/07/2021	QUA							
22/07/2021	QUI	19:40 +07:00		08:00	00:40			
23/07/2021	SEX							
24/07/2021	SAB							
25/07/2021	DOM	19:04 +06:33		08:00	00:31			
26/07/2021	SEG							
27/07/2021	TER							
28/07/2021	QUA	19:22 +06:35		08:00	00:47			
29/07/2021	QUI							
30/07/2021	SEX							
31/07/2021	SAB						12:00	

Saldo de Horas Anterior: 000:22 (A PAGAR) Saldo do Período (01/07/2021 à 31/07/2021) : 002:09 (A PAGAR) Saldo de Horas Atual: 002:31 (A PAGAR)

Eventos do Movimento do período de 01/07/2021 à 31/07/2021

0155	ADICIONAL NOTURNO 20%	080:00
0182	FALTAS (EM HORAS)	012:00

Observação

Data : ___/___/___ Data : ___/___/___
 Funcionário Chefia Imediata



Relatório de Acompanhamento Mensal do termo de colaboração 001/2020
Hospital Municipal Oceânico de Niterói



Cartão de Ponto
 VIVA RIO
 Emissão: Julho/2021

Página 175 de 222

Seção: N.32.6 - HOSPITAL MUNICIPAL OCEANICO DE NITEROI
 010.13
 001598

SUSSEKIND MENDONCA, 200
 CPF-- 00.343.941/0032-24

Data: 04/08/2021
 Período: 01/07/2021 à 31/07/2021

Chapa	Nome do Funcionário		Cargo					Quantidade de Horas							
	Carteira de Trabalho	Função						Exec	Ad.Not	Atraso	Falta	Abono			
Data	Ent1	Sai1	Ent2	Sai2	Ent3	Sai3	Ent4	Sai4	Ent5	Sai5					
N3254430	THIERRY MELLO VITAL ANGELO		Tecnico de Enfermagem												
2023836 - 0050	Tecnico de Enfermagem		Tecnico de Enfermagem												
01/07/2021	QUI														
02/07/2021	SEX														
03/07/2021	SAB	18:54	+19:00								08:00				
04/07/2021	DOM														
05/07/2021	SEG														
06/07/2021	TER	Troca de Escala													12:00
07/07/2021	QUA														
08/07/2021	QUI														
09/07/2021	SEX	19:33	+19:00								08:00				
10/07/2021	SAB														
11/07/2021	DOM														
12/07/2021	SEG	Troca de Escala													12:00
13/07/2021	TER														
14/07/2021	QUA														
15/07/2021	QUI	18:29	19:25								08:00				
16/07/2021	SEX														
17/07/2021	SAB														
18/07/2021	DOM	Troca de Escala													12:00
19/07/2021	SEG														
20/07/2021	TER														
21/07/2021	QUA	19:12									08:00				
22/07/2021	QUI														
23/07/2021	SEX														
24/07/2021	SAB	Troca de Escala													12:00
25/07/2021	DOM														
26/07/2021	SEG														
27/07/2021	TER	20:10	19:37								08:00				
28/07/2021	QUA														
29/07/2021	QUI														
30/07/2021	SEX	Troca de Escala													12:00
31/07/2021	SAB														

Saldo de Horas Anterior: 000:00 (A COMPENSAR) Saldo do Período (01/07/2021 à 31/07/2021) : 000:00 (A COMPENSAR) Saldo de Horas Atual: 000:00 (A COMPENSAR)

Eventos do Movimento do período de 01/07/2021 à 31/07/2021
 0155 ADICIONAL NOTURNO 20% 040:00

Observação

Data : ___/___/___ Data : ___/___/___
Funcionário **Chefia Imediata**



Relatório de Acompanhamento Mensal do termo de colaboração 001/2020
Hospital Municipal Oceânico de Niterói



Cartão de Ponto
 VIVA RIO
 Emissão: Julho/2021

Página 176 de 222

Seção: N.32.6 - HOSPITAL MUNICIPAL OCEANICO DE NITEROI
 010.13
 001598

SUSSEKIND MENDONCA, 200
 CPF-- 00.343.941/0032-24

Data: 04/08/2021
 Período: 01/07/2021 à 31/07/2021

Chapa	Nome do Funcionário		Cargo	Quantidade de Horas						
	Carteira de Trabalho	Função		Exec	Ad.Not	Atraso	Falta	Abono		
Data	Ent1	Sai1	Ent2	Sai2	Ent3	Sai3	Ent4	Sai4	Ent5	Sai5
00180817			THUANE CALDAS DO COUTO							
32541 - 169			Tecnico de Enfermagem							
01/07/2021	QUI		Troca de Escala							12:00
02/07/2021	SEX									
03/07/2021	SAB									
04/07/2021	DOM		Troca de Escala							12:00
05/07/2021	SEG									
06/07/2021	TER									
07/07/2021	QUA	06:49	+06:22							08:00
08/07/2021	QUI									
09/07/2021	SEX									
10/07/2021	SAB	06:34	+06:13							08:00
11/07/2021	DOM									
12/07/2021	SEG									
13/07/2021	TER		Troca de Escala							12:00
14/07/2021	QUA									
15/07/2021	QUI									
16/07/2021	SEX	06:52	19:28							00:28
17/07/2021	SAB									
18/07/2021	DOM									
19/07/2021	SEG		Troca de Escala							12:00
20/07/2021	TER									
21/07/2021	QUA									
22/07/2021	QUI	06:25	+06:18							08:00
23/07/2021	SEX									
24/07/2021	SAB									
25/07/2021	DOM	06:31	19:04							00:33
26/07/2021	SEG									
27/07/2021	TER									
28/07/2021	QUA	06:36	+06:07							08:00
29/07/2021	QUI									
30/07/2021	SEX									
31/07/2021	SAB	06:35	19:31							00:56

Saldo de Horas Anterior: 000:00 (A COMPENSAR) Saldo do Período (01/07/2021 à 31/07/2021) : 001:57 (A COMPENSAR) Saldo de Horas Atual: 001:57 (A COMPENSAR)

Eventos do Movimento do período de 01/07/2021 à 31/07/2021

0155 ADICIONAL NOTURNO 20% 032:00

Observação

Data : ___/___/___ Data : ___/___/___
 Funcionário Chefia Imediata



Relatório de Acompanhamento Mensal do termo de colaboração 001/2020
Hospital Municipal Oceânico de Niterói



Cartão de Ponto
 VIVA RIO
 Emissão: Julho/2021

Página 177 de 222

Seção: N.32.6 - HOSPITAL MUNICIPAL OCEANICO DE NITEROI
 010.13
 001598

SUSSEKIND MENDONCA, 200
 CEPJ-- 00.343.941/0032-24

Data: 04/08/2021
 Período: 01/07/2021 à 31/07/2021

Chapa	Nome do Funcionário		Cargo					Quantidade de Horas							
	Carteira de Trabalho	Função	Ent1	Ent2	Ent3	Ent4	Ent5	Ent6	Ent7	Ent8	Exec	Ad.Not	Atraso	Falta	Abono
00180563 42380 - 166	TIAGO VERISSIMO DA SILVA CARVALHO	Enfermeiro													
01/07/2021	QUI														
02/07/2021	SEX	07:16 +07:00								01:00	08:00				
03/07/2021	SAB														
04/07/2021	DOM														
05/07/2021	SEG												12:00		
06/07/2021	TER														
07/07/2021	QUA														
08/07/2021	QUI	06:57 +07:01								01:00	08:00				
09/07/2021	SEX														
10/07/2021	SAB														
11/07/2021	DOM												12:00		
12/07/2021	SEG	07:00 19:10								01:00					
13/07/2021	TER														
14/07/2021	QUA	07:10 +07:03								01:00	08:00				
15/07/2021	QUI														
16/07/2021	SEX														
17/07/2021	SAB												12:00		
18/07/2021	DOM														
19/07/2021	SEG														
20/07/2021	TER	06:49 +07:03								01:00	08:00				
21/07/2021	QUA														
22/07/2021	QUI														
23/07/2021	SEX												12:00		
24/07/2021	SAB														
25/07/2021	DOM														
26/07/2021	SEG	07:01 +07:10								01:00	08:00				
27/07/2021	TER														
28/07/2021	QUA														
29/07/2021	QUI												12:00		
30/07/2021	SEX														
31/07/2021	SAB														

Saldo de Horas Anterior: 003:20 (A COMPENSAR) Saldo do Período (01/07/2021 à 31/07/2021) : 006:00 (A COMPENSAR) Saldo de Horas Atual: 009:20 (A COMPENSAR)

Eventos do Movimento do período de 01/07/2021 à 31/07/2021

0155	ADICIONAL NOTURNO 20%	040:00
0182	FALTAS (EM HORAS)	060:00

Observação

Data : ___/___/___ Data : ___/___/___
 Funcionário Chefia Imediata



Relatório de Acompanhamento Mensal do termo de colaboração 001/2020
Hospital Municipal Oceânico de Niterói



Cartão de Ponto
VIVA RIO
Emissão: Julho/2021

Página 178 de 222

Seção: N.32.6 - HOSPITAL MUNICIPAL OCEANICO DE NITEROI
010.13
001598

SUSSEKIND MENDONCA, 200
CEPJ-- 00.343.941/0032-24

Data: 04/08/2021
Período: 01/07/2021 à 31/07/2021

Chapa	Nome do Funcionário		Cargo					Quantidade de Horas							
								Exec	Ad.Not	Atraso	Falta	Abono			
Carteira de Trabalho	Função														
Data	Ent1	Sai1	Ent2	Sai2	Ent3	Sai3	Ent4	Sai4	Ent5	Sai5					
00180914	UBIRATAN JOSE CONCEICAO														
75871 - 129	Técnico de Enfermagem Apoio														
01/07/2021	QUI	07:22	18:00						01:38						
02/07/2021	SEX	07:20	18:00						01:40						
03/07/2021	SAB														
04/07/2021	DOM														
05/07/2021	SEG	07:35	16:35												
06/07/2021	TER	07:32	16:05							00:27					
07/07/2021	QUA	07:28	16:18												
08/07/2021	QUI	07:22	16:22												
09/07/2021	SEX	09:00	16:17							01:43					
10/07/2021	SAB														
11/07/2021	DOM														
12/07/2021	SEG	07:21	16:18												
13/07/2021	TER	08:06	18:00						00:54						
14/07/2021	QUA	07:17	16:19												
15/07/2021	QUI	07:29	16:17												
16/07/2021	SEX	07:17	18:00						01:43						
17/07/2021	SAB														
18/07/2021	DOM														
19/07/2021	SEG	07:17	16:11												
20/07/2021	TER	07:22	18:00						01:38						
21/07/2021	QUA	07:10	16:26						00:16						
22/07/2021	QUI	07:21	16:11												
23/07/2021	SEX	07:08	17:36						01:28						
24/07/2021	SAB														
25/07/2021	DOM														
26/07/2021	SEG	07:17	18:00						01:43						
27/07/2021	TER	07:17	16:08												
28/07/2021	QUA	07:20	16:12												
29/07/2021	QUI	07:07	16:35						00:28						
30/07/2021	SEX	07:02	18:00						01:58						
31/07/2021	SAB														

Saldo de Horas Anterior: 004:53 (A PAGAR) Saldo do Período (01/07/2021 à 31/07/2021) : 007:30 (A COMPENSAR) Saldo de Horas Atual: 002:37 (A COMPENSAR)

Eventos do Movimento do período de 01/07/2021 à 31/07/2021

0607 SALDO BANCO DE HORAS 003:46

Observação

Data : ___/___/___ Data : ___/___/___
Funcionário Chefia Imediata



Relatório de Acompanhamento Mensal do termo de colaboração 001/2020
Hospital Municipal Oceânico de Niterói



Cartão de Ponto
VIVA RIO
Emissão: Julho/2021

Página 179 de 222

Seção: N.32.6 - HOSPITAL MUNICIPAL OCEANICO DE NITEROI
010.13
001598

SUSSEKIND MENDONCA, 200
CPF-- 00.343.941/0032-24

Data: 04/08/2021
Período: 01/07/2021 à 31/07/2021

Chapa	Nome do Funcionário		Cargo					Quantidade de Horas					
	Carteira de Trabalho	Função	Ent1	Ent2	Ent3	Ent4	Ent5	Sai5	Exec	Ad.Not	Atraso	Falta	Abono
00180295 62902 - 157		ULLY DE OLIVEIRA GEISSLER Supervisor de RH											
01/07/2021	QUI	Férias											
02/07/2021	SEX	Férias											
03/07/2021	SAB	Férias											
04/07/2021	DOM	Férias											
05/07/2021	SEG	Férias											
06/07/2021	TER	Férias											
07/07/2021	QUA	Férias											
08/07/2021	QUI	Férias											
09/07/2021	SEX	Férias											
10/07/2021	SAB	Férias											
11/07/2021	DOM	Férias											
12/07/2021	SEG	Férias											
13/07/2021	TER	Férias											
14/07/2021	QUA	Férias											
15/07/2021	QUI	Férias											
16/07/2021	SEX	Férias											
17/07/2021	SAB	Férias											
18/07/2021	DOM	Férias											
19/07/2021	SEG	Férias											
20/07/2021	TER	Férias											
21/07/2021	QUA	Férias											
22/07/2021	QUI	Férias											
23/07/2021	SEX	Férias											
24/07/2021	SAB	Férias											
25/07/2021	DOM	Férias											
26/07/2021	SEG	Férias											
27/07/2021	TER	Férias											
28/07/2021	QUA	Férias											
29/07/2021	QUI	Férias											
30/07/2021	SEX	Férias											
31/07/2021	SAB												

Saldo de Horas Anterior: 000:00 (A COMPENSAR) Saldo do Período (01/07/2021 à 31/07/2021) : 000:00 (A COMPENSAR) Saldo de Horas Atual: 000:00 (A COMPENSAR)

Observação

Data : ___/___/___ Data : ___/___/___
Funcionário Chefia Imediata



Relatório de Acompanhamento Mensal do termo de colaboração 001/2020
Hospital Municipal Oceânico de Niterói



Cartão de Ponto
VIVA RIO
Emissão: Julho/2021

Página 180 de 222

Seção: N.32.6 - HOSPITAL MUNICIPAL OCEANICO DE NITEROI
010.13
001598

SUSSEKIND MENDONCA, 200
CPF-- 00.343.941/0032-24

Data: 04/08/2021

Período: 01/07/2021 à 31/07/2021

Carteira de Trabalho	Chapa	Nome do Funcionário					Cargo	Quantidade de Horas									
		Ent1	Sai1	Ent2	Sai2	Ent3		Sai3	Ent4	Sai4	Ent5	Sai5	Exec	Ad.Not	Atraso	Falta	Abono
	00180558	URSULA SOUZA BRITTO					Farmacêutico										
	19876 - 153	Farmaceutico															
	01/07/2021	QUI															
	02/07/2021	SEX	19:11	+07:01								08:00					
	03/07/2021	SAB															
	04/07/2021	DOM															
	05/07/2021	SEG	18:48	+06:10								08:00	00:38				
	06/07/2021	TER															
	07/07/2021	QUA															
	08/07/2021	QUI	Troca de Escala														12:00
	09/07/2021	SEX	18:57	+07:16								01:00	08:00				
	10/07/2021	SAB															
	11/07/2021	DOM	19:01	+07:24								00:24	08:00				
	12/07/2021	SEG															
	13/07/2021	TER															
	14/07/2021	QUA	18:53	+07:18								00:18	08:00				
	15/07/2021	QUI															
	16/07/2021	SEX															
	17/07/2021	SAB	Atestado Médico														12:00
	18/07/2021	DOM															
	19/07/2021	SEG															
	20/07/2021	TER	Atestado Médico														12:00
	21/07/2021	QUA															
	22/07/2021	QUI															
	23/07/2021	SEX	Atestado Médico											07:00			05:00
	24/07/2021	SAB															
	25/07/2021	DOM															
	26/07/2021	SEG	18:43	+06:17								08:00	00:26				
	27/07/2021	TER															
	28/07/2021	QUA															
	29/07/2021	QUI	18:49	+07:25								00:36	08:00				
	30/07/2021	SEX															
	31/07/2021	SAB															

Saldo de Horas Anterior: 000:58 (A PAGAR) Saldo do Período (01/07/2021 à 31/07/2021) : 005:46 (A PAGAR) Saldo de Horas Atual: 006:44 (A PAGAR)

Eventos do Movimento do período de 01/07/2021 à 31/07/2021

0155 ADICIONAL NOTURNO 20% 056:00

Observação

Data : ___/___/___ Data : ___/___/___
Funcionário Chefia Imediata



Relatório de Acompanhamento Mensal do termo de colaboração 001/2020
Hospital Municipal Oceânico de Niterói



Cartão de Ponto
VIVA RIO
Emissão: Julho/2021

Página 181 de 222

Seção: N.32.6 - HOSPITAL MUNICIPAL OCEANICO DE NITEROI
010.13
001598

SUSSEKIND MENDONCA, 200
CEPJ-- 00.343.941/0032-24

Data: 04/08/2021
Período: 01/07/2021 à 31/07/2021

Carteira de Trabalho Data	Chapa		Nome do Funcionário					Cargo					Quantidade de Horas				
	Ent1	Sai1	Ent2	Sai2	Ent3	Sai3	Ent4	Sai4	Ent5	Sai5	Exec	Ad.Not	Atraso	Falta	Abono		
	N3226468		VALESCA PEREIRA														
27610 - 113			Copeiro				Operacional										
01/07/2021	QUI																
02/07/2021	SEX	06:49	19:02														
03/07/2021	SAB																
04/07/2021	DOM	06:48	19:04														
05/07/2021	SEG																
06/07/2021	TER	06:55	19:06														
07/07/2021	QUA																
08/07/2021	QUI	06:34	19:05														
09/07/2021	SEX																
10/07/2021	SAB	06:45	19:05														
11/07/2021	DOM																
12/07/2021	SEG	06:48	19:03														
13/07/2021	TER																
14/07/2021	QUA	Troca de Escala													12:00		
15/07/2021	QUI	06:24	19:01														
16/07/2021	SEX	06:26	19:02							00:36							
17/07/2021	SAB																
18/07/2021	DOM	06:33	18:28														
19/07/2021	SEG	06:34	19:03														
20/07/2021	TER	05:48	17:32									00:28					
21/07/2021	QUA																
22/07/2021	QUI	05:56	18:01														
23/07/2021	SEX																
24/07/2021	SAB	06:09	18:05														
25/07/2021	DOM																
26/07/2021	SEG	06:44	19:00							00:16							
27/07/2021	TER																
28/07/2021	QUA	06:26	19:01							00:35							
29/07/2021	QUI																
30/07/2021	SEX	06:42	19:00							00:18							
31/07/2021	SAB																

Saldo de Horas Anterior:
001:49 (A PAGAR)

Saldo do Período (01/07/2021 à 31/07/2021) :
001:17 (A COMPENSAR)

Saldo de Horas Atual:
000:32 (A PAGAR)

Observação

Data : ___/___/___

Funcionário

Data : ___/___/___

Chefia Imediata



Relatório de Acompanhamento Mensal do termo de colaboração 001/2020
Hospital Municipal Oceânico de Niterói



Cartão de Ponto
VIVA RIO
Emissão: Julho/2021

Página 182 de 222

Seção: N.32.6 - HOSPITAL MUNICIPAL OCEANICO DE NITEROI
010.13
001598

SUSSEKIND MENDONCA, 200
CPF-- 00.343.941/0032-24

Data: 04/08/2021
Período: 01/07/2021 à 31/07/2021

Chapa	Nome do Funcionário		Cargo	Quantidade de Horas							
	Carteira de Trabalho	Função		Exec	Ad.Not	Atraso	Falta	Abono			
Data	Ent1	Sai1	Ent2	Sai2	Ent3	Sai3	Ent4	Sai4	Ent5	Sai5	
00180800	VANESSA DE OLIVEIRA SANTOS		Enfermeiro								
33130 - 142	Enfermeiro										
01/07/2021	QUI	19:17		+07:25							
02/07/2021	SEX										
03/07/2021	SAB										
04/07/2021	DOM	19:12		+07:40	00:40	08:00					
05/07/2021	SEG										
06/07/2021	TER										
07/07/2021	QUA	19:11		+07:32	00:32	08:00					
08/07/2021	QUI										
09/07/2021	SEX										
10/07/2021	SAB	19:12		+06:39		08:00	00:33				
11/07/2021	DOM										
12/07/2021	SEG										
13/07/2021	TER	19:02		+06:43		08:00	00:19				
14/07/2021	QUA										
15/07/2021	QUI										
16/07/2021	SEX									12:00	
17/07/2021	SAB										
18/07/2021	DOM										
19/07/2021	SEG	18:57		+07:27	00:27	08:00					
20/07/2021	TER										
21/07/2021	QUA										
22/07/2021	QUI	19:17		+07:21		08:00					
23/07/2021	SEX										
24/07/2021	SAB										
25/07/2021	DOM	19:14		+07:00		08:00					
26/07/2021	SEG										
27/07/2021	TER										
28/07/2021	QUA	19:14		+07:26	00:26	08:00					
29/07/2021	QUI										
30/07/2021	SEX										
31/07/2021	SAB								12:00		

Saldo de Horas Anterior: 009:15 (A COMPENSAR) Saldo do Período (01/07/2021 à 31/07/2021) : 000:47 (A COMPENSAR) Saldo de Horas Atual: 010:02 (A COMPENSAR)

Eventos do Movimento do período de 01/07/2021 à 31/07/2021

0155	ADICIONAL NOTURNO 20%	072:00
0182	FALTAS (EM HORAS)	024:00
0607	SALDO BANCO DE HORAS	000:26

Observação

Data : ___/___/___ Data : ___/___/___
Funcionário Chefia Imediata



**Relatório de Acompanhamento Mensal do termo de colaboração 001/2020
Hospital Municipal Oceânico de Niterói**



Cartão de Ponto
VIVA RIO
Emissão: Julho/2021

Página 183 de 222

Seção: N.32.6 - HOSPITAL MUNICIPAL OCEANICO DE NITEROI
010.13
001598

SUSSEKIND MENDONCA, 200
CEPJ-- 00.343.941/0032-24

Data: 04/08/2021
Período: 01/07/2021 à 31/07/2021

Chapa	Nome do Funcionário					Cargo	Quantidade de Horas										
	Carteira de Trabalho	Função					Exec	Ad.Not	Atraso	Falta	Abono						
Data	Ent1	Sai1	Ent2	Sai2	Ent3	Sai3	Ent4	Sai4	Ent5	Sai5							
N3226494 29294 - 138	VANESSA GONÇALVES BATISTA DE SOUZA					Auxiliar											
01/07/2021	QUI																
02/07/2021	SEX	06:46	18:59														
03/07/2021	SAB																
04/07/2021	DOM	06:57	18:58														
05/07/2021	SEG																
06/07/2021	TER	06:47	18:56														
07/07/2021	QUA																
08/07/2021	QUI	06:46	18:56														
09/07/2021	SEX																
10/07/2021	SAB	06:44	18:54				00:16										
11/07/2021	DOM																
12/07/2021	SEG	06:45	18:56														
13/07/2021	TER																
14/07/2021	QUA	06:47	18:56														
15/07/2021	QUI																
16/07/2021	SEX	06:46	18:55														
17/07/2021	SAB																
18/07/2021	DOM	06:48	19:00														
19/07/2021	SEG																
20/07/2021	TER	06:47	18:59														
21/07/2021	QUA																
22/07/2021	QUI	06:45	18:57														
23/07/2021	SEX																
24/07/2021	SAB	06:45	18:57														
25/07/2021	DOM																
26/07/2021	SEG	06:47	18:55														
27/07/2021	TER																
28/07/2021	QUA	06:54	18:54														
29/07/2021	QUI																
30/07/2021	SEX	06:45	19:01														
31/07/2021	SAB																

Saldo de Horas Anterior: 000:00 (A COMPENSAR) Saldo do Período (01/07/2021 à 31/07/2021) : 000:16 (A COMPENSAR) Saldo de Horas Atual: 000:16 (A COMPENSAR)

Observação

Data : ___/___/___ Data : ___/___/___
Funcionário
Chefia Imediata



Relatório de Acompanhamento Mensal do termo de colaboração 001/2020
Hospital Municipal Oceânico de Niterói



Cartão de Ponto
 VIVA RIO
 Emissão: Julho/2021

Página 184 de 222

Seção: N.32.6 - HOSPITAL MUNICIPAL OCEANICO DE NITEROI
 010.13
 001598

SUSSEKIND MENDONCA, 200
 CPF-- 00.343.941/0032-24

Data: 04/08/2021
 Período: 01/07/2021 à 31/07/2021

Chapa	Nome do Funcionário		Cargo	Quantidade de Horas					
	Carteira de Trabalho	Função		Exec	Ad.Not	Atraso	Falta	Abono	
Data	Ent1	Sai1 Ent2 Sai2 Ent3 Sai3 Ent4 Sai4 Ent5 Sai5							
N3226240 92502 - 137		VANESSA MAGALHAES BAIA Tecnico de Enfermagem	Tecnico de Enfermagem						
01/07/2021	QUI	19:14 +07:10			08:00				
02/07/2021	SEX								
03/07/2021	SAB								
04/07/2021	DOM	19:20 +07:26			08:00				
05/07/2021	SEG								
06/07/2021	TER								
07/07/2021	QUA	07:11 +07:09		01:00	08:00				
08/07/2021	QUI								
09/07/2021	SEX								
10/07/2021	SAB	Troca de Escala							12:00
11/07/2021	DOM								
12/07/2021	SEG								
13/07/2021	TER	19:20 +07:00			08:00	00:20			
14/07/2021	QUA								
15/07/2021	QUI								
16/07/2021	SEX	19:11 +07:07			08:00				
17/07/2021	SAB								
18/07/2021	DOM								
19/07/2021	SEG	18:57 +07:17		00:17	08:00				
20/07/2021	TER								
21/07/2021	QUA								
22/07/2021	QUI	19:01 +07:19		00:19	08:00				
23/07/2021	SEX								
24/07/2021	SAB								
25/07/2021	DOM	19:08 +07:13			08:00				
26/07/2021	SEG								
27/07/2021	TER								
28/07/2021	QUA	19:34 +07:05			08:00	00:29			
29/07/2021	QUI								
30/07/2021	SEX								
31/07/2021	SAB	19:17 *		01:00	18:17				

Saldo de Horas Anterior: 000:07 (A PAGAR) Saldo do Período (01/07/2021 à 31/07/2021) : 001:47 (A COMPENSAR) Saldo de Horas Atual: 001:40 (A COMPENSAR)

Eventos do Movimento do período de 01/07/2021 à 31/07/2021
 0155 ADICIONAL NOTURNO 20% 090:17

Observação

Data : ___/___/___ Data : ___/___/___
 Funcionário Chefia Imediata



Relatório de Acompanhamento Mensal do termo de colaboração 001/2020
Hospital Municipal Oceânico de Niterói



Cartão de Ponto
VIVA RIO
Emissão: Julho/2021

Página 185 de 222

Seção: N.32.6 - HOSPITAL MUNICIPAL OCEANICO DE NITEROI
010.13
001598

SUSSEKIND MENDONCA, 200
CEPJ-- 00.343.941/0032-24

Data: 04/08/2021

Período: 01/07/2021 à 31/07/2021

Carteira de Trabalho Data	Chapa Ent1	Nome do Funcionário Função					Cargo	Quantidade de Horas									
		Sai1	Ent2	Sai2	Ent3	Sai3		Ent4	Sai4	Ent5	Sai5	Exec	Ad.Not	Atraso	Falta	Abono	
	N3226260 71385 - 167	VANESSA PEREIRA DA SILVA BARCELLOS					Tecnico de Enfermagem										
01/07/2021	QUI																
02/07/2021	SEX	06:52	19:28					00:28									
03/07/2021	SAB																
04/07/2021	DOM																
05/07/2021	SEG	06:49	18:38						100:22								
06/07/2021	TER																
07/07/2021	QUA																
08/07/2021	QUI	Troca de Escala													12:00		
09/07/2021	SEX																
10/07/2021	SAB																
11/07/2021	DOM	06:59	18:40						100:20								
12/07/2021	SEG																
13/07/2021	TER																
14/07/2021	QUA	06:57	19:08														
15/07/2021	QUI																
16/07/2021	SEX																
17/07/2021	SAB	06:52	19:11														
18/07/2021	DOM																
19/07/2021	SEG																
20/07/2021	TER	18:37	19:24					01:00	08:00								
21/07/2021	QUA																
22/07/2021	QUI																
23/07/2021	SEX	06:55	18:46														
24/07/2021	SAB																
25/07/2021	DOM																
26/07/2021	SEG												12:00				
27/07/2021	TER																
28/07/2021	QUA																
29/07/2021	QUI	06:47	+06:35					01:00	08:00								
30/07/2021	SEX																
31/07/2021	SAB																

Saldo de Horas Anterior: 001:54 (A COMPENSAR) Saldo do Período (01/07/2021 à 31/07/2021) : 001:46 (A COMPENSAR) Saldo de Horas Atual: 003:40 (A COMPENSAR)

Eventos do Movimento do período de 01/07/2021 à 31/07/2021

0155	ADICIONAL NOTURNO 20%	016:00
0182	FALTAS (EM HORAS)	012:00

Observação

Data : ___/___/___ Data : ___/___/___
Funcionário
Chefia Imediata



**Relatório de Acompanhamento Mensal do termo de colaboração 001/2020
Hospital Municipal Oceânico de Niterói**



Cartão de Ponto
VIVA RIO
Emissão: Julho/2021

Página 186 de 222

Seção: N.32.6 - HOSPITAL MUNICIPAL OCEANICO DE NITEROI
010.13
001598

SUSSEKIND MENDONCA, 200
CPF-- 00.343.941/0032-24

Data: 04/08/2021
Período: 01/07/2021 à 31/07/2021

Carteira de Trabalho Data	Chapa		Nome do Funcionário					Cargo					Quantidade de Horas				
	Ent1	Sai1	Ent2	Sai2	Ent3	Sai3	Ent4	Sai4	Ent5	Sai5	Exec	Ad.Not	Atraso	Falta	Abono		
	N3226130 69877 - 136		VANESSA SOUZA DA SILVA Copeiro					Operacional									
01/07/2021	QUI	06:09	18:27														
02/07/2021	SEX																
03/07/2021	SAB	06:09	18:11														
04/07/2021	DOM																
05/07/2021	SEG	06:10	18:20														
06/07/2021	TER																
07/07/2021	QUA	06:00	18:13														
08/07/2021	QUI																
09/07/2021	SEX	05:58	18:06														
10/07/2021	SAB																
11/07/2021	DOM	06:05	18:09														
12/07/2021	SEG																
13/07/2021	TER	06:10	18:14														
14/07/2021	QUA																
15/07/2021	QUI	05:59	18:14														
16/07/2021	SEX																
17/07/2021	SAB	06:08	14:16									03:44					
18/07/2021	DOM																
19/07/2021	SEG	06:08	18:24							00:24							
20/07/2021	TER																
21/07/2021	QUA	06:05	18:19							00:19							
22/07/2021	QUI																
23/07/2021	SEX	06:08	18:17							00:17							
24/07/2021	SAB																
25/07/2021	DOM	06:06	18:03														
26/07/2021	SEG																
27/07/2021	TER	06:09	18:13														
28/07/2021	QUA																
29/07/2021	QUI	06:07	18:12														
30/07/2021	SEX																
31/07/2021	SAB	06:10	18:12														
Saldo de Horas Anterior:		Saldo do Período (01/07/2021 à 31/07/2021) :					Saldo de Horas Atual:										
008:27 (A COMPENSAR)		002:44 (A PAGAR)					005:43 (A COMPENSAR)										

Observação

Data : ___/___/___ Data : ___/___/___
Funcionário
Chefia Imediata



Relatório de Acompanhamento Mensal do termo de colaboração 001/2020
Hospital Municipal Oceânico de Niterói



Cartão de Ponto
VIVA RIO
Emissão: Julho/2021

Página 187 de 222

Seção: N.32.6 - HOSPITAL MUNICIPAL OCEANICO DE NITEROI
010.13
001598

SUSSEKIND MENDONCA, 200
CEPJ-- 00.343.941/0032-24

Data: 04/08/2021
Período: 01/07/2021 à 31/07/2021

Carteira de Trabalho	Chapa	Nome do Funcionário										Quantidade de Horas				
		Função	Cargo										Exec	Ad.Not	Atraso	Falta
Data	Ent1	Sai1	Ent2	Sai2	Ent3	Sai3	Ent4	Sai4	Ent5	Sai5						
	N3226059	VANIA OLIVEIRA RAMOS DA SILVA														
35328 - 138		Tecnico de Enfermagem														
01/07/2021	QUI															
02/07/2021	SEX	Troca de Escala														12:00
03/07/2021	SAB															
04/07/2021	DOM															
05/07/2021	SEG	07:09	+07:21									08:00				
06/07/2021	TER															
07/07/2021	QUA															
08/07/2021	QUI	Troca de Escala														12:00
09/07/2021	SEX															
10/07/2021	SAB															
11/07/2021	DOM	07:29	+07:20									08:00				
12/07/2021	SEG															
13/07/2021	TER															
14/07/2021	QUA	Troca de Escala														12:00
15/07/2021	QUI															
16/07/2021	SEX															
17/07/2021	SAB	06:42	+07:08									08:00				
18/07/2021	DOM															
19/07/2021	SEG															
20/07/2021	TER	Troca de Escala														12:00
21/07/2021	QUA															
22/07/2021	QUI															
23/07/2021	SEX	06:42	+07:04									08:00				
24/07/2021	SAB															
25/07/2021	DOM															
26/07/2021	SEG	Troca de Escala														12:00
27/07/2021	TER															
28/07/2021	QUA															
29/07/2021	QUI	06:55	+07:52									08:00				
30/07/2021	SEX															
31/07/2021	SAB															

Saldo de Horas Anterior: 001:27 (A COMPENSAR) Saldo do Período (01/07/2021 à 31/07/2021) : 000:00 (A COMPENSAR) Saldo de Horas Atual: 001:27 (A COMPENSAR)

Eventos do Movimento do período de 01/07/2021 à 31/07/2021
0155 ADICIONAL NOTURNO 20% 040:00

Observação

Data : ___/___/___ Data : ___/___/___
Funcionário Chefia Imediata



**Relatório de Acompanhamento Mensal do termo de colaboração 001/2020
Hospital Municipal Oceânico de Niterói**



Cartão de Ponto
VIVA RIO
Emissão: Julho/2021

Página 188 de 222

Seção: N.32.6 - HOSPITAL MUNICIPAL OCEANICO DE NITEROI
010.13
001598

SUSSEKIND MENDONCA, 200
CPF-- 00.343.941/0032-24

Data: 04/08/2021
Período: 01/07/2021 à 31/07/2021

Chapa	Nome do Funcionário		Cargo					Quantidade de Horas					
	Carteira de Trabalho	Função	Ent1	Ent2	Ent3	Ent4	Ent5	Sai5	Exec	Ad.Not	Atraso	Falta	Abono
N3226189 0900280 - 0060	VANUSA DE SENA GONCALVES Tecnico de Enfermagem												
01/07/2021	QUI												
02/07/2021	SEX												
03/07/2021	SAB 07:22 19:08												
04/07/2021	DOM												
05/07/2021	SEG												
06/07/2021	TER 06:19 19:20							01:01					
07/07/2021	QUA												
08/07/2021	QUI												
09/07/2021	SEX 07:12 19:18							00:18					
10/07/2021	SAB												
11/07/2021	DOM												
12/07/2021	SEG 07:32 19:12									00:20			
13/07/2021	TER												
14/07/2021	QUA												
15/07/2021	QUI 06:49 19:07												
16/07/2021	SEX												
17/07/2021	SAB												
18/07/2021	DOM Atestado Médico												12:00
19/07/2021	SEG												
20/07/2021	TER												
21/07/2021	QUA Atestado Médico												12:00
22/07/2021	QUI												
23/07/2021	SEX												
24/07/2021	SAB Atestado Médico												12:00
25/07/2021	DOM												
26/07/2021	SEG												
27/07/2021	TER Atestado Médico												12:00
28/07/2021	QUA												
29/07/2021	QUI												
30/07/2021	SEX 07:07 19:13												
31/07/2021	SAB												

Saldo de Horas Anterior: 014:00 (A PAGAR) Saldo do Período (01/07/2021 à 31/07/2021) : 000:59 (A COMPENSAR) Saldo de Horas Atual: 013:01 (A PAGAR)

Observação

Data : ___/___/___ Data : ___/___/___
Funcionário **Chefia Imediata**



Relatório de Acompanhamento Mensal do termo de colaboração 001/2020
Hospital Municipal Oceânico de Niterói



Cartão de Ponto
VIVA RIO
Emissão: Julho/2021

Página 189 de 222

Seção: N.32.6 - HOSPITAL MUNICIPAL OCEANICO DE NITEROI
010.13
001598

SUSSEKIND MENDONCA, 200
CPF-- 00.343.941/0032-24

Data: 04/08/2021
Período: 01/07/2021 à 31/07/2021

Carteira de Trabalho Data	Chapa Ent1	Nome do Funcionário Função					Cargo	Quantidade de Horas								
		Sai1	Ent2	Sai2	Ent3	Sai3		Ent4	Sai4	Ent5	Sai5	Exec	Ad.Not	Atraso	Falta	Abono
	N3226291 86894 - 102	VERALUCIA MARCOLINO DA SILVA Tecnico de Enfermagem					Tecnico de Enfermagem									
01/07/2021	QUI															
02/07/2021	SEX	18:50	+07:07								08:00					
03/07/2021	SAB															
04/07/2021	DOM															
05/07/2021	SEG	18:54	+06:57								08:00					
06/07/2021	TER															
07/07/2021	QUA															
08/07/2021	QUI	18:52	+07:00								08:00					
09/07/2021	SEX															
10/07/2021	SAB															
11/07/2021	DOM	18:33	+06:58								00:27	08:00				
12/07/2021	SEG															
13/07/2021	TER															
14/07/2021	QUA	18:57	+06:49								08:00					
15/07/2021	QUI															
16/07/2021	SEX															
17/07/2021	SAB	*	+07:02	+18:41	*	+19:08	*	19:12	*		01:00	32:00				
18/07/2021	DOM	18:41	*													
19/07/2021	SEG															
20/07/2021	TER													12:00		
21/07/2021	QUA															
22/07/2021	QUI															
23/07/2021	SEX	19:12	+07:00								08:00					
24/07/2021	SAB															
25/07/2021	DOM															
26/07/2021	SEG	18:52	+06:50								08:00					
27/07/2021	TER															
28/07/2021	QUA															
29/07/2021	QUI	18:47	+07:05								00:18	08:00				
30/07/2021	SEX															
31/07/2021	SAB															

Saldo de Horas Anterior: 006:04 (A COMPENSAR) Saldo do Período (01/07/2021 à 31/07/2021) : 001:45 (A COMPENSAR) Saldo de Horas Atual: 007:49 (A COMPENSAR)

Eventos do Movimento do período de 01/07/2021 à 31/07/2021

0155 ADICIONAL NOTURNO 20% 096:00
0182 FALTAS (EM HORAS) 012:00

Observação

Data : ___/___/___ Data : ___/___/___
Funcionário Chefia Imediata



**Relatório de Acompanhamento Mensal do termo de colaboração 001/2020
Hospital Municipal Oceânico de Niterói**



Cartão de Ponto
VIVA RIO
Emissão: Julho/2021

Página 190 de 222

Seção: N.32.6 - HOSPITAL MUNICIPAL OCEANICO DE NITEROI
010.13
001598

SUSSEKIND MENDONCA, 200
CEPJ-- 00.343.941/0032-24

Data: 04/08/2021
Período: 01/07/2021 à 31/07/2021

Chapa	Nome do Funcionário		Cargo	Quantidade de Horas						
	Carteira de Trabalho	Função		Exec	Ad.Not	Atraso	Falta	Abono		
Data	Ent1	Sai1	Ent2	Sai2	Ent3	Sai3	Ent4	Sai4	Ent5	Sai5
	00180867	VERONICA DA CRUZ SILVA	Enfermeiro							
83912 - 121		Enfermeiro								
01/07/2021	QUI	07:43	19:35							
02/07/2021	SEX									
03/07/2021	SAB									
04/07/2021	DOM	06:07	18:59							
05/07/2021	SEG									
06/07/2021	TER									
07/07/2021	QUA	09:48	19:35							
08/07/2021	QUI									
09/07/2021	SEX									
10/07/2021	SAB	06:16	19:27							
11/07/2021	DOM									
12/07/2021	SEG									
13/07/2021	TER	06:43	19:25							
14/07/2021	QUA									
15/07/2021	QUI									
16/07/2021	SEX	06:59	19:18							
17/07/2021	SAB									
18/07/2021	DOM	06:40	19:03							
19/07/2021	SEG	06:41	19:07							
20/07/2021	TER									
21/07/2021	QUA									
22/07/2021	QUI	06:36	19:30							
23/07/2021	SEX									
24/07/2021	SAB									
25/07/2021	DOM	06:41	19:25							
26/07/2021	SEG									
27/07/2021	TER									
28/07/2021	QUA	06:43	19:31							
29/07/2021	QUI									
30/07/2021	SEX									
31/07/2021	SAB	06:38	18:38							
Saldo de Horas Anterior:			Saldo do Período (01/07/2021 à 31/07/2021) :			Saldo de Horas Atual:				
015:12 (A COMPENSAR)			003:43 (A COMPENSAR)			018:55 (A COMPENSAR)				

Observação

Data : ___/___/___

Funcionário

Data : ___/___/___

Chefia Imediata



Relatório de Acompanhamento Mensal do termo de colaboração 001/2020
Hospital Municipal Oceânico de Niterói



Cartão de Ponto
 VIVA RIO
 Emissão: Julho/2021

Página 191 de 222

Seção: N.32.6 - HOSPITAL MUNICIPAL OCEANICO DE NITEROI
 010.13
 001598

SUSSEKIND MENDONCA, 200
 CPF-- 00.343.941/0032-24

Data: 04/08/2021
 Período: 01/07/2021 à 31/07/2021

Chapa	Nome do Funcionário		Cargo					Quantidade de Horas							
	Carteira de Trabalho	Função						Exec	Ad.Not	Atraso	Falta	Abono			
Data	Ent1	Sai1	Ent2	Sai2	Ent3	Sai3	Ent4	Sai4	Ent5	Sai5					
	N3226058	VERONICA DE SOUZA GOMES		Tecnico de Enfermagem											
66590 - 157		Tecnico de Enfermagem													
01/07/2021	QUI	19:32	+07:31								08:00				
02/07/2021	SEX														
03/07/2021	SAB														
04/07/2021	DOM	19:43	+07:40								08:00				
05/07/2021	SEG														
06/07/2021	TER														
07/07/2021	QUA	19:39	+07:08								08:00	00:31			
08/07/2021	QUI														
09/07/2021	SEX														
10/07/2021	SAB	19:33	+07:35								08:00				
11/07/2021	DOM														
12/07/2021	SEG														
13/07/2021	TER	19:41	+07:07								08:00	00:34			
14/07/2021	QUA														
15/07/2021	QUI														
16/07/2021	SEX	19:23	+07:30								08:00				
17/07/2021	SAB														
18/07/2021	DOM														
19/07/2021	SEG	19:38	+07:21								08:00	00:17			
20/07/2021	TER														
21/07/2021	QUA														
22/07/2021	QUI	19:42	+07:31								08:00				
23/07/2021	SEX														
24/07/2021	SAB														
25/07/2021	DOM	19:45	+07:20								08:00	00:25			
26/07/2021	SEG														
27/07/2021	TER														
28/07/2021	QUA	19:31	+07:20								08:00				
29/07/2021	QUI														
30/07/2021	SEX														
31/07/2021	SAB	19:39	*								01:00	18:17			

Saldo de Horas Anterior: 001:36 (A PAGAR) Saldo do Período (01/07/2021 à 31/07/2021) : 000:47 (A PAGAR) Saldo de Horas Atual: 002:23 (A PAGAR)

Eventos do Movimento do período de 01/07/2021 à 31/07/2021
 0155 ADICIONAL NOTURNO 20% 098:17

Observação

Data : ___/___/___ Data : ___/___/___
Funcionário **Chefia Imediata**



Relatório de Acompanhamento Mensal do termo de colaboração 001/2020
Hospital Municipal Oceânico de Niterói



Cartão de Ponto
VIVA RIO
Emissão: Julho/2021

Página 192 de 222

Seção: N.32.6 - HOSPITAL MUNICIPAL OCEANICO DE NITEROI
010.13
001598

SUSSEKIND MENDONCA, 200
CEPJ-- 00.343.941/0032-24

Data: 04/08/2021
Período: 01/07/2021 à 31/07/2021

Chapa	Nome do Funcionário		Cargo					Quantidade de Horas							
	Carteira de Trabalho	Função						Exec	Ad.Not	Atraso	Falta	Abono			
Data	Ent1	Sai1	Ent2	Sai2	Ent3	Sai3	Ent4	Sai4	Ent5	Sai5					
N3226530	VERONICA JACOB DE FREITAS FIGUEIREDO		Tecnico de Enfermagem												
95123 - 118	Tecnico de Enfermagem		Tecnico de Enfermagem												
01/07/2021	QUI														
02/07/2021	SEX														
03/07/2021	SAB	18:42	+07:13								00:31	08:00			
04/07/2021	DOM														
05/07/2021	SEG														
06/07/2021	TER	18:52	+07:12									08:00			
07/07/2021	QUA														
08/07/2021	QUI														
09/07/2021	SEX	19:02	+07:00									08:00			
10/07/2021	SAB														
11/07/2021	DOM														
12/07/2021	SEG	19:04	+07:18									00:18	08:00		
13/07/2021	TER														
14/07/2021	QUA														
15/07/2021	QUI	18:54	+07:02									08:00			
16/07/2021	SEX														
17/07/2021	SAB														
18/07/2021	DOM	18:46	+07:07									00:21	08:00		
19/07/2021	SEG														
20/07/2021	TER														
21/07/2021	QUA	19:23	+07:12									08:00			
22/07/2021	QUI														
23/07/2021	SEX														
24/07/2021	SAB	19:07	+07:07									08:00			
25/07/2021	DOM														
26/07/2021	SEG														
27/07/2021	TER	18:56	+07:05									08:00			
28/07/2021	QUA														
29/07/2021	QUI														
30/07/2021	SEX	18:53	+07:21									00:21	08:00		
31/07/2021	SAB														

Saldo de Horas Anterior: 007:16 (A COMPENSAR) Saldo do Período (01/07/2021 à 31/07/2021) : 001:31 (A COMPENSAR) Saldo de Horas Atual: 008:47 (A COMPENSAR)

Eventos do Movimento do período de 01/07/2021 à 31/07/2021

0155 ADICIONAL NOTURNO 20% 080:00

Observação

Data : ___/___/___ Data : ___/___/___
Funcionário Chefia Imediata



Relatório de Acompanhamento Mensal do termo de colaboração 001/2020
Hospital Municipal Oceânico de Niterói



Cartão de Ponto
VIVA RIO
Emissão: Julho/2021

Página 193 de 222

Seção: N.32.6 - HOSPITAL MUNICIPAL OCEANICO DE NITEROI
010.13
001598

SUSSEKIND MENDONCA, 200
CPF-- 00.343.941/0032-24

Data: 04/08/2021
Período: 01/07/2021 à 31/07/2021

Chapa	Nome do Funcionário					Cargo	Quantidade de Horas									
	Carteira de Trabalho	Função					Exec	Ad.Not	Atraso	Falta	Abono					
Data	Ent1	Sai1	Ent2	Sai2	Ent3	Sai3	Ent4	Sai4	Ent5	Sai5						
N3226479 41400 - 120	VERONICA LUCAS XIMENES					Secretaria										
01/07/2021	QUI	09:37	18:18										00:19			
02/07/2021	SEX	09:16	18:19													
03/07/2021	SAB															
04/07/2021	DOM															
05/07/2021	SEG	08:53	18:36								00:36					
06/07/2021	TER	08:54	18:14													
07/07/2021	QUA	09:07	18:29								00:29					
08/07/2021	QUI	09:09	18:37								00:37					
09/07/2021	SEX	08:50	18:03													
10/07/2021	SAB															
11/07/2021	DOM															
12/07/2021	SEG	09:22	18:05										00:22			
13/07/2021	TER	09:20	19:01								00:41					
14/07/2021	QUA	09:02	18:21								00:21					
15/07/2021	QUI	09:01	18:14													
16/07/2021	SEX	08:59	18:18								00:18					
17/07/2021	SAB															
18/07/2021	DOM															
19/07/2021	SEG	09:01	17:46													
20/07/2021	TER	09:26	18:00										00:26			
21/07/2021	QUA	08:51	18:28								00:28					
22/07/2021	QUI	09:00	18:12													
23/07/2021	SEX	09:10	18:10													
24/07/2021	SAB															
25/07/2021	DOM															
26/07/2021	SEG	09:10	18:15													
27/07/2021	TER	08:55	18:12													
28/07/2021	QUA	09:15	18:09													
29/07/2021	QUI	09:32	17:35										00:57			
30/07/2021	SEX	09:00	18:25								00:25					
31/07/2021	SAB															

Saldo de Horas Anterior: 003:05 (A COMPENSAR) Saldo do Período (01/07/2021 à 31/07/2021) : 001:26 (A COMPENSAR) Saldo de Horas Atual: 004:31 (A COMPENSAR)

Eventos do Movimento do período de 01/07/2021 à 31/07/2021

0607 SALDO BANCO DE HORAS 000:25

Observação

Data : ___/___/___ Data : ___/___/___
Funcionário Chefia Imediata



Relatório de Acompanhamento Mensal do termo de colaboração 001/2020
Hospital Municipal Oceânico de Niterói



Cartão de Ponto
VIVA RIO
Emissão: Julho/2021

Página 194 de 222

Seção: N.32.6 - HOSPITAL MUNICIPAL OCEANICO DE NITEROI
010.13
001598

SUSSEKIND MENDONCA, 200
CEPJ-- 00.343.941/0032-24

Data: 04/08/2021
Período: 01/07/2021 à 31/07/2021

Chapa	Nome do Funcionário		Cargo	Quantidade de Horas						
	Carteira de Trabalho	Função		Exec	Ad.Not	Atraso	Falta	Abono		
Data	Ent1	Sai1	Ent2	Sai2	Ent3	Sai3	Ent4	Sai4	Ent5	Sai5
00180638			VERONICA RODRIGUES ALBINO							
27617 - 126			Enfermeiro							
01/07/2021	QUI	06:22	18:48						00:38	
02/07/2021	SEX									
03/07/2021	SAB									
04/07/2021	DOM	06:29	19:29						01:00	
05/07/2021	SEG									
06/07/2021	TER									
07/07/2021	QUA	06:34	08:04							10:30
08/07/2021	QUI									
09/07/2021	SEX									
10/07/2021	SAB	06:20	19:12						00:52	
11/07/2021	DOM									
12/07/2021	SEG									
13/07/2021	TER									12:00
14/07/2021	QUA									
15/07/2021	QUI	06:34	19:27							
16/07/2021	SEX	06:37	19:12						00:35	
17/07/2021	SAB									
18/07/2021	DOM									
19/07/2021	SEG	06:25	18:03							00:22
20/07/2021	TER									
21/07/2021	QUA									
22/07/2021	QUI	06:35	19:04						00:29	
23/07/2021	SEX									
24/07/2021	SAB									
25/07/2021	DOM	06:39	19:05						00:26	
26/07/2021	SEG									
27/07/2021	TER									
28/07/2021	QUA									12:00
29/07/2021	QUI									
30/07/2021	SEX									
31/07/2021	SAB									12:00

Saldo de Horas Anterior: 003:19 (A COMPENSAR) Saldo do Período (01/07/2021 à 31/07/2021) : 006:52 (A PAGAR) Saldo de Horas Atual: 003:33 (A PAGAR)

Eventos do Movimento do período de 01/07/2021 à 31/07/2021
0182 FALTAS (EM HORAS) 036:00

Observação

Data : ___/___/___ Data : ___/___/___
Funcionário Chefia Imediata



Relatório de Acompanhamento Mensal do termo de colaboração 001/2020
Hospital Municipal Oceânico de Niterói



Cartão de Ponto
VIVA RIO
Emissão: Julho/2021

Página 195 de 222

Seção: N.32.6 - HOSPITAL MUNICIPAL OCEANICO DE NITEROI
010.13
001598

SUSSEKIND MENDONCA, 200
CEPJ-- 00.343.941/0032-24

Data: 04/08/2021
Período: 01/07/2021 à 31/07/2021

Chapa	Nome do Funcionário		Cargo					Quantidade de Horas								
	Carteira de Trabalho	Função	Sai1	Ent2	Sai2	Ent3	Sai3	Ent4	Sai4	Ent5	Sai5	Exec	Ad.Not	Atraso	Falta	Abono
00180480 30995 - 169	VERONICA SOARES CUNHA Tecnico de Enfermagem															
01/07/2021	QUI															
02/07/2021	SEX 18:37 +06:37										08:00					
03/07/2021	SAB															
04/07/2021	DOM															
05/07/2021	SEG 19:43 +07:19										08:00	00:24				
06/07/2021	TER															
07/07/2021	QUA															
08/07/2021	QUI 19:21 +06:53										08:00	00:28				
09/07/2021	SEX															
10/07/2021	SAB															
11/07/2021	DOM 19:39 +07:07										08:00	00:32				
12/07/2021	SEG															
13/07/2021	TER															
14/07/2021	QUA 19:17 +06:37										08:00	00:40				
15/07/2021	QUI															
16/07/2021	SEX															
17/07/2021	SAB													12:00		
18/07/2021	DOM 07:40 *															
19/07/2021	SEG 07:40 +19:11 +06:43										01:00	24:00				
20/07/2021	TER													12:00		
21/07/2021	QUA															
22/07/2021	QUI															
23/07/2021	SEX 19:43 +07:40										08:00					
24/07/2021	SAB															
25/07/2021	DOM															
26/07/2021	SEG 18:51 +06:45										08:00					
27/07/2021	TER															
28/07/2021	QUA															
29/07/2021	QUI 19:32 +07:16										08:00	00:16				
30/07/2021	SEX															
31/07/2021	SAB															

Saldo de Horas Anterior: 007:15 (A PAGAR) Saldo do Período (01/07/2021 à 31/07/2021) : 001:20 (A PAGAR) Saldo de Horas Atual: 008:35 (A PAGAR)

Eventos do Movimento do período de 01/07/2021 à 31/07/2021

0155 ADICIONAL NOTURNO 20% 088:00
0182 FALTAS (EM HORAS) 024:00

Observação

Data : ___/___/___ Data : ___/___/___
Funcionário Chefia Imediata



**Relatório de Acompanhamento Mensal do termo de colaboração 001/2020
Hospital Municipal Oceânico de Niterói**



Cartão de Ponto
VIVA RIO
Emissão: Julho/2021

Página 196 de 222

Seção: N.32.6 - HOSPITAL MUNICIPAL OCEANICO DE NITEROI
010.13
001598

SUSSEKIND MENDONCA, 200
CEPJ-- 00.343.941/0032-24

Data: 04/08/2021
Período: 01/07/2021 à 31/07/2021

Chapa	Nome do Funcionário		Cargo					Quantidade de Horas							
	Carteira de Trabalho	Função						Exec	Ad.Not	Atraso	Falta	Abono			
Data	Ent1	Sai1	Ent2	Sai2	Ent3	Sai3	Ent4	Sai4	Ent5	Sai5					
00181030			VICTOR HUGO GOMES FERRAZ												
10961 - 171			Tecnico de Enfermagem		Tecnico de Enfermagem										
01/07/2021	QUI													12:00	
02/07/2021	SEX														
03/07/2021	SAB														
04/07/2021	DOM	19:26	+07:15								08:00				
05/07/2021	SEG														
06/07/2021	TER														
07/07/2021	QUA	19:14	+07:02								08:00				
08/07/2021	QUI														
09/07/2021	SEX														
10/07/2021	SAB	+06:55	+06:58	18:59	*						01:00	56:00			
11/07/2021	DOM														
12/07/2021	SEG														
13/07/2021	TER	Troca de Escala													12:00
14/07/2021	QUA														
15/07/2021	QUI														
16/07/2021	SEX													12:00	
17/07/2021	SAB														
18/07/2021	DOM														
19/07/2021	SEG													12:00	
20/07/2021	TER														
21/07/2021	QUA														
22/07/2021	QUI	19:04	+07:25								00:25	08:00			
23/07/2021	SEX														
24/07/2021	SAB														
25/07/2021	DOM													12:00	
26/07/2021	SEG														
27/07/2021	TER														
28/07/2021	QUA	06:53	+06:50								01:00	08:00			
29/07/2021	QUI														
30/07/2021	SEX														
31/07/2021	SAB	07:07	*								01:00	18:17			

Saldo de Horas Anterior: 000:24 (A COMPENSAR) Saldo do Período (01/07/2021 à 31/07/2021) : 003:25 (A COMPENSAR) Saldo de Horas Atual: 003:49 (A COMPENSAR)

Eventos do Movimento do período de 01/07/2021 à 31/07/2021

0155	ADICIONAL NOTURNO 20%	106:17
0182	FALTAS (EM HORAS)	048:00

Observação

Data : ___/___/___ Data : ___/___/___
Funcionário **Chefia Imediata**



Relatório de Acompanhamento Mensal do termo de colaboração 001/2020
Hospital Municipal Oceânico de Niterói



Cartão de Ponto
VIVA RIO
Emissão: Julho/2021

Página 197 de 222

Seção: N.32.6 - HOSPITAL MUNICIPAL OCEANICO DE NITEROI
010.13
001598

SUSSEKIND MENDONCA, 200
CEPJ-- 00.343.941/0032-24

Data: 04/08/2021
Período: 01/07/2021 à 31/07/2021

Chapa	Nome do Funcionário		Cargo					Quantidade de Horas									
	Carteira de Trabalho	Função	Ent1	Sai1	Ent2	Sai2	Ent3	Sai3	Ent4	Sai4	Ent5	Sai5	Exec	Ad.Not	Atraso	Falta	Abono
00180500		VINICIUS SILVA OLIVEIRA SANTOS															
0622490 - 0060		Auxiliar de Farmacia															
01/07/2021	QUI	18:22 +07:05											08:00				
02/07/2021	SEX	19:06 +19:02											08:00				
03/07/2021	SAB	Troca de Escala															07:00
04/07/2021	DOM																
05/07/2021	SEG	18:17 +06:59											08:00				
06/07/2021	TER																
07/07/2021	QUA	19:17 +07:23											08:00				
08/07/2021	QUI																
09/07/2021	SEX	18:11 +07:16											08:00				
10/07/2021	SAB																
11/07/2021	DOM	18:51 +07:24											08:00				
12/07/2021	SEG																
13/07/2021	TER	18:38 +07:22											08:00				
14/07/2021	QUA																
15/07/2021	QUI	18:39 +07:35											08:00				
16/07/2021	SEX																
17/07/2021	SAB	18:40 +07:17											08:00				
18/07/2021	DOM																
19/07/2021	SEG	06:25 +07:26											08:00				
20/07/2021	TER																
21/07/2021	QUA	18:39 +07:25											08:00				
22/07/2021	QUI																
23/07/2021	SEX	18:43 +07:20											08:00				
24/07/2021	SAB																
25/07/2021	DOM	Troca de Escala															12:00
26/07/2021	SEG																
27/07/2021	TER	18:28 +07:23											08:00				
28/07/2021	QUA																
29/07/2021	QUI	18:13 +07:25											08:00				
30/07/2021	SEX																
31/07/2021	SAB	Troca de Escala															12:00
Saldo de Horas Anterior:			Saldo do Período (01/07/2021 à 31/07/2021) :									Saldo de Horas Atual:					
000:00 (A COMPENSAR)			000:00 (A COMPENSAR)									000:00 (A COMPENSAR)					

Eventos do Movimento do período de 01/07/2021 à 31/07/2021

0155 ADICIONAL NOTURNO 20% 112:00

Observação

Data : ___/___/___ Data : ___/___/___
Funcionário Chefia Imediata



Relatório de Acompanhamento Mensal do termo de colaboração 001/2020
Hospital Municipal Oceânico de Niterói



Cartão de Ponto
VIVA RIO
Emissão: Julho/2021

Página 198 de 222

Seção: N.32.6 - HOSPITAL MUNICIPAL OCEANICO DE NITEROI
010.13
001598

SUSSEKIND MENDONCA, 200
CEPJ-- 00.343.941/0032-24

Data: 04/08/2021
Período: 01/07/2021 à 31/07/2021

Chapa	Nome do Funcionário		Cargo					Quantidade de Horas							
	Carteira de Trabalho	Função						Exec	Ad.Not	Atraso	Falta	Abono			
Data	Ent1	Sai1	Ent2	Sai2	Ent3	Sai3	Ent4	Sai4	Ent5	Sai5					
N3226517 45856 - 132			VIRGINIA CELIA DE ARAUJO TAVEIRA												
			Tecnico de Enfermagem				Tecnico de Enfermagem								
01/07/2021	QUI	07:10	19:16								00:16				
02/07/2021	SEX														
03/07/2021	SAB														
04/07/2021	DOM	07:03	18:24									00:36			
05/07/2021	SEG														
06/07/2021	TER														
07/07/2021	QUA	07:17	19:20												
08/07/2021	QUI														
09/07/2021	SEX														
10/07/2021	SAB		Troca de Escala												12:00
11/07/2021	DOM														
12/07/2021	SEG														
13/07/2021	TER	07:11	19:10												
14/07/2021	QUA														
15/07/2021	QUI	+07:18	+18:33	19:33	*							08:00			
16/07/2021	SEX													12:00	
17/07/2021	SAB	+07:18	+18:54	07:00	*						01:00	16:00			
18/07/2021	DOM														
19/07/2021	SEG													12:00	
20/07/2021	TER														
21/07/2021	QUA														
22/07/2021	QUI													12:00	
23/07/2021	SEX														
24/07/2021	SAB														
25/07/2021	DOM	07:01	18:07										00:53		
26/07/2021	SEG														
27/07/2021	TER														
28/07/2021	QUA	18:34										08:00			
29/07/2021	QUI														
30/07/2021	SEX														
31/07/2021	SAB													12:00	

Saldo de Horas Anterior: 008:14 (A PAGAR) Saldo do Período (01/07/2021 à 31/07/2021) : 000:13 (A PAGAR) Saldo de Horas Atual: 008:27 (A PAGAR)

Eventos do Movimento do período de 01/07/2021 à 31/07/2021

0155	ADICIONAL NOTURNO 20%	032:00
0182	FALTAS (EM HORAS)	048:00

Observação

Data : ___/___/___ Data : ___/___/___
Funcionário
Chefia Imediata



Relatório de Acompanhamento Mensal do termo de colaboração 001/2020
Hospital Municipal Oceânico de Niterói



Cartão de Ponto
 VIVA RIO
 Emissão: Julho/2021

Página 199 de 222

Seção: N.32.6 - HOSPITAL MUNICIPAL OCEANICO DE NITEROI
 010.13
 001598

SUSSEKIND MENDONCA, 200
 CEPJ-- 00.343.941/0032-24

Data: 04/08/2021
 Período: 01/07/2021 à 31/07/2021

Chapa	Nome do Funcionário		Cargo					Quantidade de Horas				
	Carteira de Trabalho	Função	Ent1	Ent2	Ent3	Ent4	Ent5	Exec	Ad.Not	Atraso	Falta	Abono
N3226526 09517 - 117	VIVIAN AZEVEDO LIMA CALIXTO	Enfermeiro										
01/07/2021	QUI											
02/07/2021	SEX											
03/07/2021	SAB 19:12 +07:07							08:00				
04/07/2021	DOM											
05/07/2021	SEG											
06/07/2021	TER 19:08 +06:57							08:00				
07/07/2021	QUA											
08/07/2021	QUI											
09/07/2021	SEX 19:12 +07:02							08:00				
10/07/2021	SAB											
11/07/2021	DOM											
12/07/2021	SEG 19:11 +06:42							08:00	00:29			
13/07/2021	TER											
14/07/2021	QUA											
15/07/2021	QUI 19:12 +07:04							08:00				
16/07/2021	SEX											
17/07/2021	SAB											
18/07/2021	DOM 19:28 +07:08							08:00	00:20			
19/07/2021	SEG											
20/07/2021	TER											
21/07/2021	QUA 19:02 +06:42							08:00	00:20			
22/07/2021	QUI											
23/07/2021	SEX											
24/07/2021	SAB 19:06 +07:00							08:00				
25/07/2021	DOM											
26/07/2021	SEG											
27/07/2021	TER 19:09 +07:06							08:00				
28/07/2021	QUA											
29/07/2021	QUI											
30/07/2021	SEX 19:07 +07:09							08:00				
31/07/2021	SAB											

Saldo de Horas Anterior: 010:06 (A PAGAR) Saldo do Período (01/07/2021 à 31/07/2021) : 001:09 (A PAGAR) Saldo de Horas Atual: 011:15 (A PAGAR)

Eventos do Movimento do período de 01/07/2021 à 31/07/2021
 0155 ADICIONAL NOTURNO 20% 080:00

Observação

Data : ___/___/___ Data : ___/___/___
 Funcionário Chefia Imediata



Relatório de Acompanhamento Mensal do termo de colaboração 001/2020
Hospital Municipal Oceânico de Niterói



Cartão de Ponto
VIVA RIO
Emissão: Julho/2021

Página 200 de 222

Seção: N.32.6 - HOSPITAL MUNICIPAL OCEANICO DE NITEROI
010.13
001598

SUSSEKIND MENDONCA, 200
CEPJ-- 00.343.941/0032-24

Data: 04/08/2021
Período: 01/07/2021 à 31/07/2021

Chapa	Nome do Funcionário		Cargo					Quantidade de Horas				
	Carteira de Trabalho	Função	Ent1	Ent2	Ent3	Ent4	Ent5	Exec	Ad.Not	Atraso	Falta	Abono
00180368 9511175 - 0040	VIVIAN LUCIMARY OLIVEIRA BARBOSA	Fonoaudiologo										
01/07/2021	QUI 07:03 19:05											
02/07/2021	SEX 13:10 19:09											
03/07/2021	SAB											
04/07/2021	DOM											
05/07/2021	SEG											
06/07/2021	TER 07:33 19:16								00:17			
07/07/2021	QUA											
08/07/2021	QUI 07:49 19:47											
09/07/2021	SEX 13:44 19:01								00:43			
10/07/2021	SAB											
11/07/2021	DOM											
12/07/2021	SEG											
13/07/2021	TER 07:03 19:06											
14/07/2021	QUA											
15/07/2021	QUI 06:56 19:11											
16/07/2021	SEX 06:49 18:56											
17/07/2021	SAB											
18/07/2021	DOM											
19/07/2021	SEG											
20/07/2021	TER 07:00 19:13											
21/07/2021	QUA											
22/07/2021	QUI 06:54 19:24							00:24				
23/07/2021	SEX											
24/07/2021	SAB											
25/07/2021	DOM											
26/07/2021	SEG											
27/07/2021	TER Troca de Escala											12:00
28/07/2021	QUA											
29/07/2021	QUI 06:56 19:14											
30/07/2021	SEX 06:50 18:13											
31/07/2021	SAB 06:51 19:13											

Saldo de Horas Anterior:
002:25 (A PAGAR)

Saldo do Período (01/07/2021 à 31/07/2021) :
000:36 (A PAGAR)

Saldo de Horas Atual:
003:01 (A PAGAR)

Observação

Data : ___/___/___

Funcionário

Data : ___/___/___

Chefia Imediata



Relatório de Acompanhamento Mensal do termo de colaboração 001/2020
Hospital Municipal Oceânico de Niterói



Cartão de Ponto
 VIVA RIO
 Emissão: Julho/2021

Página 201 de 222

Seção: N.32.6 - HOSPITAL MUNICIPAL OCEANICO DE NITEROI
 010.13
 001598

SUSSEKIND MENDONCA, 200
 CEPJ-- 00.343.941/0032-24

Data: 04/08/2021
 Período: 01/07/2021 à 31/07/2021

Chapa	Nome do Funcionário		Cargo	Quantidade de Horas						
	Carteira de Trabalho	Função		Exec	Ad.Not	Atraso	Falta	Abono		
Data	Ent1	Sai1	Ent2	Sai2	Ent3	Sai3	Ent4	Sai4	Ent5	Sai5
N3226532	VIVIANE DOS SANTOS SILVA ROCHA									
85017 - 110	Enfermeiro		Enfermeiro							
01/07/2021	QUI									
02/07/2021	SEX									
03/07/2021	SAB	18:57	+07:23				00:23	08:00		
04/07/2021	DOM									
05/07/2021	SEG	06:47	19:40							
06/07/2021	TER	20:12	+08:00					08:00		
07/07/2021	QUA									
08/07/2021	QUI									
09/07/2021	SEX	06:53	18:51	18:52	+07:17					
10/07/2021	SAB									
11/07/2021	DOM									
12/07/2021	SEG	19:05	+07:19						00:19	08:00
13/07/2021	TER									
14/07/2021	QUA									
15/07/2021	QUI	Troca de Escala								12:00
16/07/2021	SEX									
17/07/2021	SAB									
18/07/2021	DOM	18:30	+06:38							08:00
19/07/2021	SEG									
20/07/2021	TER									
21/07/2021	QUA	06:52	+07:14							08:00
22/07/2021	QUI									
23/07/2021	SEX									
24/07/2021	SAB	Troca de Escala								12:00
25/07/2021	DOM									
26/07/2021	SEG									
27/07/2021	TER	18:38	+07:14							00:36
28/07/2021	QUA									
29/07/2021	QUI									
30/07/2021	SEX	19:06	+07:17							00:17
31/07/2021	SAB									

Saldo de Horas Anterior: 013:54 (A COMPENSAR) Saldo do Período (01/07/2021 à 31/07/2021) : 001:35 (A COMPENSAR) Saldo de Horas Atual: 015:29 (A COMPENSAR)

Eventos do Movimento do período de 01/07/2021 à 31/07/2021
 0155 ADICIONAL NOTURNO 20% 064:00

Observação

Data : ___/___/___ Data : ___/___/___
 Funcionário Chefia Imediata



**Relatório de Acompanhamento Mensal do termo de colaboração 001/2020
Hospital Municipal Oceânico de Niterói**



Cartão de Ponto
VIVA RIO
Emissão: Julho/2021

Página 202 de 222

Seção: N.32.6 - HOSPITAL MUNICIPAL OCEANICO DE NITEROI
010.13
001598

SUSSEKIND MENDONCA, 200
CEPJ-- 00.343.941/0032-24

Data: 04/08/2021
Período: 01/07/2021 à 31/07/2021

Chapa	Nome do Funcionário		Cargo	Quantidade de Horas						
	Carteira de Trabalho	Função		Exec	Ad.Not	Atraso	Falta	Abono		
Data	Ent1	Sai1	Ent2	Sai2	Ent3	Sai3	Ent4	Sai4	Ent5	Sai5
N3226420 29619 - 00114			VIVIANE MESQUITA DA SILVA Tecnico de Enfermagem							
01/07/2021	QUI									
02/07/2021	SEX									
03/07/2021	SAB	06:54	+07:28							
04/07/2021	DOM									
05/07/2021	SEG									
06/07/2021	TER	Troca de Escala								12:00
07/07/2021	QUA									
08/07/2021	QUI									
09/07/2021	SEX	06:59	+07:03							
10/07/2021	SAB									
11/07/2021	DOM									
12/07/2021	SEG	Troca de Escala								12:00
13/07/2021	TER									
14/07/2021	QUA									
15/07/2021	QUI	07:31	+06:25							
16/07/2021	SEX									
17/07/2021	SAB									
18/07/2021	DOM	Troca de Escala								12:00
19/07/2021	SEG									
20/07/2021	TER									
21/07/2021	QUA	07:16	+07:11							
22/07/2021	QUI									
23/07/2021	SEX									
24/07/2021	SAB	Troca de Escala								12:00
25/07/2021	DOM									
26/07/2021	SEG									
27/07/2021	TER	07:30	+06:45							
28/07/2021	QUA									
29/07/2021	QUI									
30/07/2021	SEX	Troca de Escala								12:00
31/07/2021	SAB									

Saldo de Horas Anterior: 000:00 (A COMPENSAR) Saldo do Período (01/07/2021 à 31/07/2021) : 000:00 (A COMPENSAR) Saldo de Horas Atual: 000:00 (A COMPENSAR)

Eventos do Movimento do período de 01/07/2021 à 31/07/2021

0155 ADICIONAL NOTURNO 20% 040:00

Observação

Data : ___/___/___ Data : ___/___/___
Funcionário **Chefia Imediata**



Relatório de Acompanhamento Mensal do termo de colaboração 001/2020
Hospital Municipal Oceânico de Niterói



Cartão de Ponto
 VIVA RIO
 Emissão: Julho/2021

Página 203 de 222

Seção: N.32.6 - HOSPITAL MUNICIPAL OCEANICO DE NITEROI
 010.13
 001598

SUSSEKIND MENDONCA, 200
 CPF-- 00.343.941/0032-24

Data: 04/08/2021
 Período: 01/07/2021 à 31/07/2021

Chapa	Nome do Funcionário		Cargo					Quantidade de Horas									
	Carteira de Trabalho	Função	Ent1	Sai1	Ent2	Sai2	Ent3	Sai3	Ent4	Sai4	Ent5	Sai5	Exec	Ad.Not	Atraso	Falta	Abono
N3226247 62426 - 170	VIVIANE MIRANDA DE SOUZA Fisioterapeuta																
01/07/2021	QUI	18:57 +06:57											08:00				
02/07/2021	SEX																
03/07/2021	SAB	06:50 18:58															
04/07/2021	DOM																
05/07/2021	SEG																
06/07/2021	TER																
07/07/2021	QUA	06:59 19:09															
08/07/2021	QUI	18:56 +07:15											00:19	08:00			
09/07/2021	SEX																
10/07/2021	SAB	06:56 19:27											00:27				
11/07/2021	DOM																
12/07/2021	SEG																
13/07/2021	TER																
14/07/2021	QUA																
15/07/2021	QUI	18:52 +06:57											08:00				
16/07/2021	SEX																
17/07/2021	SAB	06:53 19:04															
18/07/2021	DOM																
19/07/2021	SEG																
20/07/2021	TER																
21/07/2021	QUA	06:52 19:02															
22/07/2021	QUI	18:54 +07:00											08:00				
23/07/2021	SEX																
24/07/2021	SAB	06:52 19:02															
25/07/2021	DOM																
26/07/2021	SEG																
27/07/2021	TER																
28/07/2021	QUA																
29/07/2021	QUI	18:52 +07:19											00:27	08:00			
30/07/2021	SEX																
31/07/2021	SAB	06:50 11:31													07:29		
Saldo de Horas Anterior: 005:49 (A COMPENSAR)			Saldo do Período (01/07/2021 à 31/07/2021) : 006:16 (A PAGAR)					Saldo de Horas Atual: 000:27 (A PAGAR)									

Eventos do Movimento do período de 01/07/2021 à 31/07/2021

0155 ADICIONAL NOTURNO 20% 040:00

Observação

Data : ___/___/___ Data : ___/___/___
 Funcionário Chefia Imediata



Relatório de Acompanhamento Mensal do termo de colaboração 001/2020
Hospital Municipal Oceânico de Niterói



Cartão de Ponto
VIVA RIO
Emissão: Julho/2021

Página 204 de 222

Seção: N.32.6 - HOSPITAL MUNICIPAL OCEANICO DE NITEROI
010.13
001598

SUSSEKIND MENDONCA, 200
CPF-- 00.343.941/0032-24

Data: 04/08/2021
Período: 01/07/2021 à 31/07/2021

Chapa	Nome do Funcionário		Cargo	Quantidade de Horas											
	Carteira de Trabalho	Função		Exec	Ad.Not	Atraso	Falta	Abono							
Data	Ent1	Sai1	Ent2	Sai2	Ent3	Sai3	Ent4	Sai4	Ent5	Sai5	Exec	Ad.Not	Atraso	Falta	Abono
N3226492 16667 - 708			VIVIANE VENTURA DOS REIS AUXILIAR ADMINISTRATIVO												
01/07/2021	QUI	06:54	19:05												
02/07/2021	SEX														
03/07/2021	SAB	07:02	19:24								00:24				
04/07/2021	DOM														
05/07/2021	SEG	07:00	19:08												
06/07/2021	TER														
07/07/2021	QUA	06:53	19:05												
08/07/2021	QUI														
09/07/2021	SEX	Troca de Escala													12:00
10/07/2021	SAB														
11/07/2021	DOM	07:08	19:10												
12/07/2021	SEG	06:50	19:09												
13/07/2021	TER	06:46	18:54												
14/07/2021	QUA														
15/07/2021	QUI	06:43	19:11								00:28				
16/07/2021	SEX														
17/07/2021	SAB	06:45	19:16								00:16				
18/07/2021	DOM	07:01	19:09												
19/07/2021	SEG	07:06	19:09												
20/07/2021	TER														
21/07/2021	QUA	06:47	19:06												
22/07/2021	QUI														
23/07/2021	SEX	06:46	19:09												
24/07/2021	SAB														
25/07/2021	DOM	Troca de Escala													12:00
26/07/2021	SEG														
27/07/2021	TER	06:42	19:11								00:29				
28/07/2021	QUA														
29/07/2021	QUI	06:45	19:04												
30/07/2021	SEX														
31/07/2021	SAB	07:01	19:09												
Saldo de Horas Anterior:		Saldo do Período (01/07/2021 à 31/07/2021) :		Saldo de Horas Atual:											
000:16 (A COMPENSAR)		001:37 (A COMPENSAR)		001:53 (A COMPENSAR)											

Observação

Data : ___/___/___

Funcionário

Data : ___/___/___

Chefia Imediata



**Relatório de Acompanhamento Mensal do termo de colaboração 001/2020
Hospital Municipal Oceânico de Niterói**



Cartão de Ponto
VIVA RIO
Emissão: Julho/2021

Página 205 de 222

Seção: N.32.6 - HOSPITAL MUNICIPAL OCEANICO DE NITEROI
010.13
001598

SUSSEKIND MENDONCA, 200
CEPJ-- 00.343.941/0032-24

Data: 04/08/2021
Período: 01/07/2021 à 31/07/2021

Chapa	Nome do Funcionário		Cargo					Quantidade de Horas									
								Exec	Ad.Not	Atraso	Falta	Abono					
Carteira de Trabalho	Função																
Data	Ent1	Sai1	Ent2	Sai2	Ent3	Sai3	Ent4	Sai4	Ent5	Sai5	Exec	Ad.Not	Atraso	Falta	Abono		
00180639	VIVIANE VIEIRA DOS SANTOS SILVA		Tecnico de Enfermagem														
40612 - 125	Tecnico de Enfermagem		Tecnico de Enfermagem														
01/07/2021	QUI																
02/07/2021	SEX	07:07	19:30								00:30						
03/07/2021	SAB																
04/07/2021	DOM																
05/07/2021	SEG	07:07	19:08														
06/07/2021	TER																
07/07/2021	QUA																
08/07/2021	QUI	07:21	19:25														
09/07/2021	SEX																
10/07/2021	SAB																
11/07/2021	DOM	07:41	19:25										00:16				
12/07/2021	SEG																
13/07/2021	TER																
14/07/2021	QUA	Atestado Médico													12:00		
15/07/2021	QUI																
16/07/2021	SEX																
17/07/2021	SAB	07:10	19:40								00:40						
18/07/2021	DOM																
19/07/2021	SEG																
20/07/2021	TER	07:05	19:34								00:34						
21/07/2021	QUA																
22/07/2021	QUI																
23/07/2021	SEX	07:08	19:21								00:21						
24/07/2021	SAB																
25/07/2021	DOM																
26/07/2021	SEG	06:54	19:22								00:22						
27/07/2021	TER																
28/07/2021	QUA																
29/07/2021	QUI	06:52	19:19								00:19						
30/07/2021	SEX																
31/07/2021	SAB																

Saldo de Horas Anterior:
001:46 (A COMPENSAR)

Saldo do Período (01/07/2021 à 31/07/2021) :
002:30 (A COMPENSAR)

Saldo de Horas Atual:
004:16 (A COMPENSAR)

Observação

Data : ___/___/___

Funcionário

Data : ___/___/___

Chefia Imediata



Relatório de Acompanhamento Mensal do termo de colaboração 001/2020
Hospital Municipal Oceânico de Niterói



Cartão de Ponto
VIVA RIO
Emissão: Julho/2021

Página 206 de 222

Seção: N.32.6 - HOSPITAL MUNICIPAL OCEANICO DE NITEROI
010.13
001598

SUSSEKIND MENDONCA, 200
CEPJ-- 00.343.941/0032-24

Data: 04/08/2021
Período: 01/07/2021 à 31/07/2021

Data	Carteira de Trabalho	Chapa	Nome do Funcionário					Cargo	Quantidade de Horas									
			Ent1	Sai1	Ent2	Sai2	Ent3		Sai3	Ent4	Sai4	Ent5	Sai5	Exec	Ad.Not	Atraso	Falta	Abono
		00180351	WAGNER GOMES STUTZ															
6112 - 090			Analista de Prestacao de Contas					Analista										
01/07/2021	QUI	Home Office															109:00	
02/07/2021	SEX	Home Office															109:00	
03/07/2021	SAB																	
04/07/2021	DOM																	
05/07/2021	SEG	Home Office															109:00	
06/07/2021	TER	Home Office															109:00	
07/07/2021	QUA	Home Office															109:00	
08/07/2021	QUI	Home Office															109:00	
09/07/2021	SEX	Home Office															109:00	
10/07/2021	SAB																	
11/07/2021	DOM																	
12/07/2021	SEG	Home Office															109:00	
13/07/2021	TER	Home Office															109:00	
14/07/2021	QUA	Home Office															109:00	
15/07/2021	QUI	Home Office															109:00	
16/07/2021	SEX	Home Office															109:00	
17/07/2021	SAB																	
18/07/2021	DOM																	
19/07/2021	SEG	Home Office															109:00	
20/07/2021	TER	Home Office															109:00	
21/07/2021	QUA	Home Office															109:00	
22/07/2021	QUI	Home Office															109:00	
23/07/2021	SEX	Home Office															109:00	
24/07/2021	SAB																	
25/07/2021	DOM																	
26/07/2021	SEG	Home Office															109:00	
27/07/2021	TER	Home Office															109:00	
28/07/2021	QUA	Home Office															109:00	
29/07/2021	QUI	Home Office															109:00	
30/07/2021	SEX	Home Office															109:00	
31/07/2021	SAB																	

Saldo de Horas Anterior: 000:00 (A COMPENSAR) Saldo do Período (01/07/2021 à 31/07/2021) : 000:00 (A COMPENSAR) Saldo de Horas Atual: 000:00 (A COMPENSAR)

Observação

Data : ___/___/___ Data : ___/___/___
Funcionário Chefia Imediata



Relatório de Acompanhamento Mensal do termo de colaboração 001/2020
Hospital Municipal Oceânico de Niterói



Cartão de Ponto
VIVA RIO
Emissão: Julho/2021

Página 207 de 222

Seção: N.32.6 - HOSPITAL MUNICIPAL OCEANICO DE NITEROI
010.13
001598

SUSSEKIND MENDONCA, 200
CPF-- 00.343.941/0032-24

Data: 04/08/2021
Período: 01/07/2021 à 31/07/2021

Chapa	Nome do Funcionário		Cargo	Quantidade de Horas						
	Carteira de Trabalho	Função		Exec	Ad.Not	Atraso	Falta	Abono		
Data	Ent1	Sai1	Ent2	Sai2	Ent3	Sai3	Ent4	Sai4	Ent5	Sai5
00180366			WAGNER RAMOS PEREIRA							
92540 - 140			Fisioterapeuta							
01/07/2021	QUI									
02/07/2021	SEX	06:53	+07:15				01:00	08:00		
03/07/2021	SAB	18:37	+05:56					08:00	00:41	
04/07/2021	DOM									
05/07/2021	SEG	Troca de Escala								24:00
06/07/2021	TER									
07/07/2021	QUA									
08/07/2021	QUI									
09/07/2021	SEX									
10/07/2021	SAB									
11/07/2021	DOM									
12/07/2021	SEG	Troca de Escala								24:00
13/07/2021	TER									
14/07/2021	QUA									
15/07/2021	QUI									
16/07/2021	SEX	06:43	+07:02				01:00	08:00		
17/07/2021	SAB	18:41	+07:12				00:31	08:00		
18/07/2021	DOM									
19/07/2021	SEG	06:39	+07:00				00:21	08:00		
20/07/2021	TER									
21/07/2021	QUA									
22/07/2021	QUI									
23/07/2021	SEX									
24/07/2021	SAB									
25/07/2021	DOM									
26/07/2021	SEG	06:51	+06:32					08:00	00:28	
27/07/2021	TER									
28/07/2021	QUA									
29/07/2021	QUI									
30/07/2021	SEX									
31/07/2021	SAB	Atestado Médico								12:00

Saldo de Horas Anterior: 003:48 (A COMPENSAR) Saldo do Período (01/07/2021 à 31/07/2021) : 001:43 (A COMPENSAR) Saldo de Horas Atual: 005:31 (A COMPENSAR)

Eventos do Movimento do período de 01/07/2021 à 31/07/2021
0155 ADICIONAL NOTURNO 20% 048:00

Observação

Data : ___/___/___ Data : ___/___/___
Funcionário Chefia Imediata



Relatório de Acompanhamento Mensal do termo de colaboração 001/2020
Hospital Municipal Oceânico de Niterói



Cartão de Ponto
VIVA RIO
Emissão: Julho/2021

Página 208 de 222

Seção: N.32.6 - HOSPITAL MUNICIPAL OCEANICO DE NITEROI
010.13
001598

SUSSEKIND MENDONCA, 200
CPF-- 00.343.941/0032-24

Data: 04/08/2021
Período: 01/07/2021 à 31/07/2021

Carteira de Trabalho Data	Chapa		Nome do Funcionário					Cargo					Quantidade de Horas						
	Ent1	Sai1	Ent2	Sai2	Ent3	Sai3	Ent4	Sai4	Ent5	Sai5	Exec	Ad.Not	Atraso	Falta	Abono				
	N3254419		WALLACE AZEVEDO					Camareiros, roupeiros e afins											
10714 - 141			Auxiliar de Rouparia																
01/07/2021	QUI		Não Admitido																
02/07/2021	SEX		Não Admitido																
03/07/2021	SAB		Não Admitido																
04/07/2021	DOM		Não Admitido																
05/07/2021	SEG		Não Admitido																
06/07/2021	TER		Não Admitido																
07/07/2021	QUA		Não Admitido																
08/07/2021	QUI		Não Admitido																
09/07/2021	SEX		Não Admitido																
10/07/2021	SAB		Não Admitido																
11/07/2021	DOM		Não Admitido																
12/07/2021	SEG		Não Admitido																
13/07/2021	TER															12:00			
14/07/2021	QUA																		
15/07/2021	QUI	18:55	+07:14												08:00				
16/07/2021	SEX																		
17/07/2021	SAB	18:54	+07:04												08:00				
18/07/2021	DOM																		
19/07/2021	SEG	19:00	+07:06												08:00				
20/07/2021	TER																		
21/07/2021	QUA	19:28	+07:25												08:00				
22/07/2021	QUI																		
23/07/2021	SEX	18:54	+07:04												08:00				
24/07/2021	SAB																		
25/07/2021	DOM	18:51	+07:06												08:00				
26/07/2021	SEG																		
27/07/2021	TER	18:56	+07:02												08:00				
28/07/2021	QUA																		
29/07/2021	QUI	18:56	+07:07												08:00				
30/07/2021	SEX																		
31/07/2021	SAB																12:00		

Saldo de Horas Anterior: 000:00 (A COMPENSAR) Saldo do Período (01/07/2021 à 31/07/2021) : 000:00 (A COMPENSAR) Saldo de Horas Atual: 000:00 (A COMPENSAR)

Eventos do Movimento do período de 01/07/2021 à 31/07/2021

0155	ADICIONAL NOTURNO 20%	064:00
0182	FALTAS (EM HORAS)	024:00

Observação

Data : ___/___/___ Data : ___/___/___
Funcionário Chefia Imediata



Relatório de Acompanhamento Mensal do termo de colaboração 001/2020
Hospital Municipal Oceânico de Niterói



Cartão de Ponto
VIVA RIO
Emissão: Julho/2021

Página 209 de 222

Seção: N.32.6 - HOSPITAL MUNICIPAL OCEANICO DE NITEROI
010.13
001598

SUSSEKIND MENDONCA, 200
CEPJ-- 00.343.941/0032-24

Data: 04/08/2021
Período: 01/07/2021 à 31/07/2021

Data	Chapa	Nome do Funcionário					Cargo					Quantidade de Horas				
		Ent1	Sai1	Ent2	Sai2	Ent3	Sai3	Ent4	Sai4	Ent5	Sai5	Exec	Ad.Not	Atraso	Falta	Abono
-	00180486	WALLACE MAIA TEIXEIRA					Auxiliar de Farmacia									
01/07/2021	QUI															
02/07/2021	SEX	06:43	18:33													
03/07/2021	SAB															
04/07/2021	DOM	06:51	18:39								00:21					
05/07/2021	SEG															
06/07/2021	TER	07:07	18:32								00:28					
07/07/2021	QUA															
08/07/2021	QUI	06:57	18:34								00:26					
09/07/2021	SEX															
10/07/2021	SAB	06:53	18:42								00:18					
11/07/2021	DOM															
12/07/2021	SEG	07:04	18:54													
13/07/2021	TER															
14/07/2021	QUA	06:28	07:00								11:28					
15/07/2021	QUI															
16/07/2021	SEX	07:03	18:42								00:18					
17/07/2021	SAB															
18/07/2021	DOM	06:52	18:30								00:30					
19/07/2021	SEG															
20/07/2021	TER	07:03	18:35								00:25					
21/07/2021	QUA															
22/07/2021	QUI	06:45	18:36								00:24					
23/07/2021	SEX															
24/07/2021	SAB	06:53	18:32								00:28					
25/07/2021	DOM															
26/07/2021	SEG	06:26	18:35													
27/07/2021	TER															
28/07/2021	QUA	06:22	18:29													
29/07/2021	QUI															
30/07/2021	SEX	06:23	18:29													
31/07/2021	SAB															

Saldo de Horas Anterior:
002:11 (A PAGAR)

Saldo do Período (01/07/2021 à 31/07/2021) :
015:06 (A PAGAR)

Saldo de Horas Atual:
017:17 (A PAGAR)

Observação

Data : ___/___/___

Funcionário

Data : ___/___/___

Chefia Imediata



**Relatório de Acompanhamento Mensal do termo de colaboração 001/2020
Hospital Municipal Oceânico de Niterói**



Cartão de Ponto
VIVA RIO
Emissão: Julho/2021

Página 210 de 222

Seção: N.32.6 - HOSPITAL MUNICIPAL OCEANICO DE NITEROI
010.13
001598

SUSSEKIND MENDONCA, 200
CPF-- 00.343.941/0032-24

Data: 04/08/2021
Período: 01/07/2021 à 31/07/2021

Chapa	Nome do Funcionário		Cargo					Quantidade de Horas									
	Carteira de Trabalho	Função						Exec	Ad.Not	Atraso	Falta	Abono					
Data	Ent1	Sai1	Ent2	Sai2	Ent3	Sai3	Ent4	Sai4	Ent5	Sai5							
N3226469 18601 - 170	WALLACE PEREIRA DE SOUZA FRANCA COSTA		Maqueiro					Tecnico									
01/07/2021	QUI	06:59	19:02														
02/07/2021	SEX																
03/07/2021	SAB	07:03	19:01														
04/07/2021	DOM																
05/07/2021	SEG	06:48	19:01														
06/07/2021	TER																
07/07/2021	QUA	06:50	19:02														
08/07/2021	QUI																
09/07/2021	SEX	06:53	19:02														
10/07/2021	SAB																
11/07/2021	DOM	06:47	19:03														
12/07/2021	SEG																
13/07/2021	TER	06:47	19:00														
14/07/2021	QUA																
15/07/2021	QUI	06:52	19:01														
16/07/2021	SEX																
17/07/2021	SAB	06:58	19:00														
18/07/2021	DOM																
19/07/2021	SEG	06:47	19:00														
20/07/2021	TER																
21/07/2021	QUA	06:45	19:02														
22/07/2021	QUI																
23/07/2021	SEX	06:50	19:00														
24/07/2021	SAB																
25/07/2021	DOM	06:53	19:00														
26/07/2021	SEG																
27/07/2021	TER	06:35	19:02						00:27								
28/07/2021	QUA																
29/07/2021	QUI	06:51	19:01														
30/07/2021	SEX																
31/07/2021	SAB	06:43	19:00						00:17								
Saldo de Horas Anterior:			Saldo do Período (01/07/2021 à 31/07/2021) :					Saldo de Horas Atual:									
001:52 (A COMPENSAR)			000:44 (A COMPENSAR)					002:36 (A COMPENSAR)									

Observação

Data : ___/___/___

Funcionário

Data : ___/___/___

Chefia Imediata



Relatório de Acompanhamento Mensal do termo de colaboração 001/2020
Hospital Municipal Oceânico de Niterói



Cartão de Ponto
 VIVA RIO
 Emissão: Julho/2021

Página 211 de 222

Seção: N.32.6 - HOSPITAL MUNICIPAL OCEANICO DE NITEROI
 010.13
 001598

SUSSEKIND MENDONCA, 200
 CPF-- 00.343.941/0032-24

Data: 04/08/2021
 Período: 01/07/2021 à 31/07/2021

Chapa	Nome do Funcionário		Cargo	Quantidade de Horas					
	Carteira de Trabalho	Função		Exec	Ad.Not	Atraso	Falta	Abono	
Data	Ent1	Sai1 Ent2 Sai2 Ent3 Sai3 Ent4 Sai4 Ent5 Sai5							
N3226150 91004 - 162		WANDER PEREIRA MONTEIRO Tecnico de Enfermagem	Tecnico de Enfermagem						
01/07/2021	QUI	18:52 +06:32			08:00	00:28			
02/07/2021	SEX								
03/07/2021	SAB								
04/07/2021	DOM	18:40 +07:06		00:26	08:00				
05/07/2021	SEG								
06/07/2021	TER								
07/07/2021	QUA	19:02 +06:36			08:00	00:26			
08/07/2021	QUI								
09/07/2021	SEX								
10/07/2021	SAB	18:57 +06:41			08:00	00:19			
11/07/2021	DOM								
12/07/2021	SEG								
13/07/2021	TER	19:16 +06:53			08:00	00:23			
14/07/2021	QUA								
15/07/2021	QUI								
16/07/2021	SEX	19:04 +07:01			08:00				
17/07/2021	SAB								
18/07/2021	DOM								
19/07/2021	SEG	18:31 +06:29			08:00				
20/07/2021	TER								
21/07/2021	QUA								
22/07/2021	QUI	18:27 +06:54		00:33	08:00				
23/07/2021	SEX								
24/07/2021	SAB								
25/07/2021	DOM							12:00	
26/07/2021	SEG								
27/07/2021	TER								
28/07/2021	QUA	18:51 +06:38			08:00	00:22			
29/07/2021	QUI								
30/07/2021	SEX								
31/07/2021	SAB	07:44 *		01:00	18:17				

Saldo de Horas Anterior: 004:03 (A COMPENSAR) Saldo do Período (01/07/2021 à 31/07/2021) : 000:01 (A COMPENSAR) Saldo de Horas Atual: 004:04 (A COMPENSAR)

Eventos do Movimento do período de 01/07/2021 à 31/07/2021

0155	ADICIONAL NOTURNO 20%	090:17
0182	FALTAS (EM HORAS)	012:00

Observação

Data : ___/___/___ Data : ___/___/___
 Funcionário Chefia Imediata



Relatório de Acompanhamento Mensal do termo de colaboração 001/2020
Hospital Municipal Oceânico de Niterói



Cartão de Ponto
VIVA RIO
Emissão: Julho/2021

Página 212 de 222

Seção: N.32.6 - HOSPITAL MUNICIPAL OCEANICO DE NITEROI
010.13
001598

SUSSEKIND MENDONCA, 200
CPF-- 00.343.941/0032-24

Data: 04/08/2021
Período: 01/07/2021 à 31/07/2021

Chapa		Nome do Funcionário										Quantidade de Horas					
Carteira de Trabalho		Função		Cargo													
Data	Ent1	Sai1	Ent2	Sai2	Ent3	Sai3	Ent4	Sai4	Ent5	Sai5	Exec	Ad.Not	Atraso	Falta	Abono		
N3226477		WANDERSON ALVES DE ARAUJO															
9536001 - 0050		TECNICO ENGENHARIA CLINICA I															
01/07/2021	QUI																
02/07/2021	SEX	18:47	+07:08										08:00				
03/07/2021	SAB																
04/07/2021	DOM	18:52	+06:54										08:00				
05/07/2021	SEG																
06/07/2021	TER	18:47	+07:01										08:00				
07/07/2021	QUA																
08/07/2021	QUI	19:09	+07:02										08:00				
09/07/2021	SEX																
10/07/2021	SAB	18:49	+07:17										00:17	08:00			
11/07/2021	DOM																
12/07/2021	SEG	19:02	+07:03										08:00				
13/07/2021	TER																
14/07/2021	QUA	18:49	+07:03										08:00				
15/07/2021	QUI																
16/07/2021	SEX	18:47	+07:26										00:26	08:00			
17/07/2021	SAB																
18/07/2021	DOM	18:55	+06:55										08:00				
19/07/2021	SEG																
20/07/2021	TER	18:43	+04:11										07:04	02:32			
21/07/2021	QUA																
22/07/2021	QUI	19:26	+07:08										08:00	00:18			
23/07/2021	SEX																
24/07/2021	SAB	18:51	+07:14										08:00				
25/07/2021	DOM																
26/07/2021	SEG	18:49	+07:11										08:00				
27/07/2021	TER																
28/07/2021	QUA	19:18	+06:55										08:00	00:23			
29/07/2021	QUI																
30/07/2021	SEX	18:49	+07:00										08:00				
31/07/2021	SAB	18:56	*														

Saldo de Horas Anterior: 003:01 (A COMPENSAR) Saldo do Período (01/07/2021 à 31/07/2021) : 002:30 (A PAGAR) Saldo de Horas Atual: 000:31 (A COMPENSAR)

Eventos do Movimento do período de 01/07/2021 à 31/07/2021

0155 ADICIONAL NOTURNO 20% 119:04

Observação

Data : ___/___/___ Data : ___/___/___
Funcionário Chefia Imediata



Relatório de Acompanhamento Mensal do termo de colaboração 001/2020
Hospital Municipal Oceânico de Niterói



Cartão de Ponto
VIVA RIO
Emissão: Julho/2021

Página 213 de 222

Seção: N.32.6 - HOSPITAL MUNICIPAL OCEANICO DE NITEROI
010.13
001598

SUSSEKIND MENDONCA, 200
CPF-- 00.343.941/0032-24

Data: 04/08/2021
Período: 01/07/2021 à 31/07/2021

Chapa	Nome do Funcionário		Cargo	Quantidade de Horas											
	Carteira de Trabalho	Função		Exec	Ad.Not	Atraso	Falta	Abono							
Data	Ent1	Sai1	Ent2	Sai2	Ent3	Sai3	Ent4	Sai4	Ent5	Sai5					
00180362	WANDERSON PEREIRA NERI														
20484 - 131	Enfermeiro														
01/07/2021	QUI	19:14	+07:39						00:39	08:00					
02/07/2021	SEX														
03/07/2021	SAB														
04/07/2021	DOM	19:00	+07:26						00:26	08:00					
05/07/2021	SEG														
06/07/2021	TER														
07/07/2021	QUA	19:34	+07:22							08:00					
08/07/2021	QUI														
09/07/2021	SEX														
10/07/2021	SAB	Troca de Escala												12:00	
11/07/2021	DOM	19:33	+08:14							08:00					
12/07/2021	SEG														
13/07/2021	TER	19:44	+07:59							08:00					
14/07/2021	QUA														
15/07/2021	QUI														
16/07/2021	SEX	Troca de Escala												12:00	
17/07/2021	SAB														
18/07/2021	DOM														
19/07/2021	SEG	19:00	+07:18							00:18	08:00				
20/07/2021	TER														
21/07/2021	QUA														
22/07/2021	QUI	19:12	+07:27							00:27	08:00				
23/07/2021	SEX														
24/07/2021	SAB														
25/07/2021	DOM	18:45	+07:22							00:37	08:00				
26/07/2021	SEG														
27/07/2021	TER														
28/07/2021	QUA	18:59	+07:22							00:22	08:00				
29/07/2021	QUI														
30/07/2021	SEX														
31/07/2021	SAB	19:55	*							01:00	18:17				

Saldo de Horas Anterior: 011:06 (A COMPENSAR) Saldo do Período (01/07/2021 à 31/07/2021) : 003:49 (A COMPENSAR) Saldo de Horas Atual: 014:55 (A COMPENSAR)

Eventos do Movimento do período de 01/07/2021 à 31/07/2021

0155 ADICIONAL NOTURNO 20% 090:17

Observação

Data : ___/___/___ Data : ___/___/___
Funcionário Chefia Imediata



**Relatório de Acompanhamento Mensal do termo de colaboração 001/2020
Hospital Municipal Oceânico de Niterói**



Cartão de Ponto
VIVA RIO
Emissão: Julho/2021

Página 214 de 222

Seção: N.32.6 - HOSPITAL MUNICIPAL OCEANICO DE NITEROI
010.13
001598

SUSSEKIND MENDONCA, 200
CPF-- 00.343.941/0032-24

Data: 04/08/2021
Período: 01/07/2021 à 31/07/2021

Chapa	Nome do Funcionário		Cargo	Quantidade de Horas						
	Carteira de Trabalho	Função		Exec	Ad.Not	Atraso	Falta	Abono		
Data	Ent1	Sai1	Ent2	Sai2	Ent3	Sai3	Ent4	Sai4	Ent5	Sai5
N3226355 06543 - 116			WANESSA CORREA MENDONCA Enfermeiro							
01/07/2021	QUI									
02/07/2021	SEX									
03/07/2021	SAB	06:52	19:23							
04/07/2021	DOM									
05/07/2021	SEG									
06/07/2021	TER	06:57	19:30							
07/07/2021	QUA									
08/07/2021	QUI									
09/07/2021	SEX	07:32	18:40						00:52	
10/07/2021	SAB									
11/07/2021	DOM									
12/07/2021	SEG	06:48	19:20							
13/07/2021	TER	07:05	19:16							
14/07/2021	QUA									
15/07/2021	QUI									12:00
16/07/2021	SEX									
17/07/2021	SAB									
18/07/2021	DOM	07:03	+06:58							
19/07/2021	SEG									
20/07/2021	TER									
21/07/2021	QUA	06:57	19:18							
22/07/2021	QUI									
23/07/2021	SEX									
24/07/2021	SAB	06:55	19:05							
25/07/2021	DOM									
26/07/2021	SEG									
27/07/2021	TER	06:56	19:13							
28/07/2021	QUA									
29/07/2021	QUI									
30/07/2021	SEX									12:00
31/07/2021	SAB									

Saldo de Horas Anterior: 003:48 (A COMPENSAR) Saldo do Período (01/07/2021 à 31/07/2021) : 002:39 (A COMPENSAR) Saldo de Horas Atual: 006:27 (A COMPENSAR)

Eventos do Movimento do período de 01/07/2021 à 31/07/2021

0155 ADICIONAL NOTURNO 20% 008:00
0182 FALTAS (EM HORAS) 024:00

Observação

Data : ___/___/___ Data : ___/___/___
Funcionário Chefia Imediata



Relatório de Acompanhamento Mensal do termo de colaboração 001/2020 Hospital Municipal Oceânico de Niterói



Cartão de Ponto
VIVA RIO
Emissão: Julho/2021

Página 215 de 222

Seção: N.32.6 - HOSPITAL MUNICIPAL OCEANICO DE NITEROI
010.13
001598

SUSSEKIND MENDONCA, 200
CPF-- 00.343.941/0032-24

Data: 04/08/2021
Período: 01/07/2021 à 31/07/2021

Chapa		Nome do Funcionário										Quantidade de Horas						
Carteira de Trabalho		Função		Cargo														
Data	Ent1	Sai1	Ent2	Sai2	Ent3	Sai3	Ent4	Sai4	Ent5	Sai5	Exec	Ad.Not	Atraso	Falta	Abono			
N3226465		WELLINGTON DO NASCIMENTO GOMES																
33705 - 130		TECNICO ENGENHARIA CLINICA I																
01/07/2021	QUI	06:37	19:14								00:37							
02/07/2021	SEX																	
03/07/2021	SAB	06:52	19:16								00:16							
04/07/2021	DOM																	
05/07/2021	SEG	06:47	19:01															
06/07/2021	TER																	
07/07/2021	QUA	06:45	19:05															
08/07/2021	QUI																	
09/07/2021	SEX	06:34	+07:29								00:55	08:00						
10/07/2021	SAB																	
11/07/2021	DOM	06:46	19:15															
12/07/2021	SEG																	
13/07/2021	TER	06:33	19:08								00:35							
14/07/2021	QUA																	
15/07/2021	QUI	06:32	19:15								00:43							
16/07/2021	SEX																	
17/07/2021	SAB	06:50	19:09															
18/07/2021	DOM																	
19/07/2021	SEG	06:41	18:56								00:19							
20/07/2021	TER																	
21/07/2021	QUA	06:49	19:01															
22/07/2021	QUI																	
23/07/2021	SEX	06:32	19:10								00:38							
24/07/2021	SAB																	
25/07/2021	DOM	06:41	18:25										00:16					
26/07/2021	SEG																	
27/07/2021	TER	06:33	18:44															
28/07/2021	QUA																	
29/07/2021	QUI	Atestado Médico													12:00			
30/07/2021	SEX																	
31/07/2021	SAB	Atestado Médico													12:00			

Saldo de Horas Anterior: 003:22 (A COMPENSAR) Saldo do Período (01/07/2021 à 31/07/2021) : 003:47 (A COMPENSAR) Saldo de Horas Atual: 007:09 (A COMPENSAR)

Eventos do Movimento do período de 01/07/2021 à 31/07/2021

0155 ADICIONAL NOTURNO 20% 008:00

Observação

Data : ___/___/___ Data : ___/___/___
Funcionário **Chefia Imediata**



Relatório de Acompanhamento Mensal do termo de colaboração 001/2020
Hospital Municipal Oceânico de Niterói



Cartão de Ponto
VIVA RIO
Emissão: Julho/2021

Página 216 de 222

Seção: N.32.6 - HOSPITAL MUNICIPAL OCEANICO DE NITEROI
010.13
001598

SUSSEKIND MENDONCA, 200
CEPJ-- 00.343.941/0032-24

Data: 04/08/2021
Período: 01/07/2021 à 31/07/2021

Chapa	Nome do Funcionário		Cargo					Quantidade de Horas				
	Carteira de Trabalho	Função	Ent1	Ent2	Ent3	Ent4	Ent5	Exec	Ad.Not	Atraso	Falta	Abono
00180875 32529 - 152	WILGOR RODRIGUES MANFREDO	Fisioterapeuta										
01/07/2021	QUI											
02/07/2021	SEX 07:19 18:40	Abono Gestão										00:39
03/07/2021	SAB											
04/07/2021	DOM											
05/07/2021	SEG 07:18 18:32	Abono Gestão										00:46
06/07/2021	TER											
07/07/2021	QUA 07:05 12:29	Abono Gestão										00:36
08/07/2021	QUI											
09/07/2021	SEX 07:32 18:47	Abono Gestão										00:32
10/07/2021	SAB											
11/07/2021	DOM											
12/07/2021	SEG 13:01 18:30	Abono Gestão										00:30
13/07/2021	TER											
14/07/2021	QUA 07:31 18:36	Abono Gestão										00:55
15/07/2021	QUI											
16/07/2021	SEX 07:22 18:44								00:38			
17/07/2021	SAB											
18/07/2021	DOM											
19/07/2021	SEG 13:07 19:03											
20/07/2021	TER											
21/07/2021	QUA 07:34 19:47											
22/07/2021	QUI											
23/07/2021	SEX 07:25 18:42								00:43			
24/07/2021	SAB											
25/07/2021	DOM											
26/07/2021	SEG 13:04 19:01											
27/07/2021	TER											
28/07/2021	QUA 07:09 18:39								00:21			
29/07/2021	QUI											
30/07/2021	SEX 07:32 19:29											
31/07/2021	SAB											

Saldo de Horas Anterior: 002:31 (A PAGAR) Saldo do Período (01/07/2021 à 31/07/2021) : 001:42 (A PAGAR) Saldo de Horas Atual: 004:13 (A PAGAR)

Observação

Data : ___/___/___ Data : ___/___/___
Funcionário Chefia Imediata



Relatório de Acompanhamento Mensal do termo de colaboração 001/2020
Hospital Municipal Oceânico de Niterói



Cartão de Ponto
 VIVA RIO
 Emissão: Julho/2021

Página 217 de 222

Seção: N.32.6 - HOSPITAL MUNICIPAL OCEANICO DE NITEROI
 010.13
 001598

SUSSEKIND MENDONCA, 200
 CPF-- 00.343.941/0032-24

Data: 04/08/2021
 Período: 01/07/2021 à 31/07/2021

Chapa	Nome do Funcionário		Cargo	Quantidade de Horas						
	Carteira de Trabalho	Função		Exec	Ad.Not	Atraso	Falta	Abono		
Data	Ent1	Sai1	Ent2	Sai2	Ent3	Sai3	Ent4	Sai4	Ent5	Sai5
N3226086 26068 - 090			WILLIAM DE CONCEICAO MOTA Tecnico de Enfermagem							
01/07/2021	QUI									
02/07/2021	SEX	07:15	+07:13				01:00	08:00		
03/07/2021	SAB									
04/07/2021	DOM									
05/07/2021	SEG	Troca de Escala								12:00
06/07/2021	TER									
07/07/2021	QUA									
08/07/2021	QUI	Atestado Médico								12:00
09/07/2021	SEX									
10/07/2021	SAB									
11/07/2021	DOM	06:45	18:47							
12/07/2021	SEG									
13/07/2021	TER									
14/07/2021	QUA	Troca de Escala								12:00
15/07/2021	QUI	06:49	18:24				01:00			
16/07/2021	SEX									
17/07/2021	SAB									12:00
18/07/2021	DOM	06:55	18:31				01:00			
19/07/2021	SEG									
20/07/2021	TER									12:00
21/07/2021	QUA									
22/07/2021	QUI									
23/07/2021	SEX	07:19	18:41					00:38		
24/07/2021	SAB									
25/07/2021	DOM									
26/07/2021	SEG	07:21	19:05					00:16		
27/07/2021	TER									
28/07/2021	QUA									
29/07/2021	QUI	06:35	18:39							
30/07/2021	SEX									
31/07/2021	SAB									

Saldo de Horas Anterior: 000:56 (A PAGAR) Saldo do Período (01/07/2021 à 31/07/2021) : 002:06 (A COMPENSAR) Saldo de Horas Atual: 001:10 (A COMPENSAR)

Eventos do Movimento do período de 01/07/2021 à 31/07/2021

0155	ADICIONAL NOTURNO 20%	008:00
0182	FALTAS (EM HORAS)	024:00

Observação

Data : ___/___/___ Data : ___/___/___
Funcionário **Chefia Imediata**



Relatório de Acompanhamento Mensal do termo de colaboração 001/2020
Hospital Municipal Oceânico de Niterói



Cartão de Ponto
 VIVA RIO
 Emissão: Julho/2021

Página 218 de 222

Seção: N.32.6 - HOSPITAL MUNICIPAL OCEANICO DE NITEROI
 010.13
 001598

SUSSEKIND MENDONCA, 200
 CEPJ-- 00.343.941/0032-24

Data: 04/08/2021
 Período: 01/07/2021 à 31/07/2021

Chapa	Nome do Funcionário		Cargo	Quantidade de Horas						
	Carteira de Trabalho	Função		Exec	Ad.Not	Atraso	Falta	Abono		
Data	Ent1	Sai1	Ent2	Sai2	Ent3	Sai3	Ent4	Sai4	Ent5	Sai5
N3226216 33796 - 122			WILSON JOSE TAVARES JUNIOR Fisioterapeuta							
01/07/2021	QUI									
02/07/2021	SEX									
03/07/2021	SAB									
04/07/2021	DOM	07:33	20:00				00:27			
05/07/2021	SEG									
06/07/2021	TER									
07/07/2021	QUA	06:44	+07:20				00:36	08:00		
08/07/2021	QUI									
09/07/2021	SEX									
10/07/2021	SAB									
11/07/2021	DOM									
12/07/2021	SEG									
13/07/2021	TER									
14/07/2021	QUA	06:52	+07:18				00:18	08:00		
15/07/2021	QUI									
16/07/2021	SEX									
17/07/2021	SAB									
18/07/2021	DOM									12:00
19/07/2021	SEG									
20/07/2021	TER									
21/07/2021	QUA	07:05	+07:13					08:00		
22/07/2021	QUI									
23/07/2021	SEX									
24/07/2021	SAB									
25/07/2021	DOM	07:24	19:15							
26/07/2021	SEG									
27/07/2021	TER									
28/07/2021	QUA	06:54	+07:25				00:25	08:00		
29/07/2021	QUI									
30/07/2021	SEX									
31/07/2021	SAB									

Saldo de Horas Anterior: 002:22 (A COMPENSAR) Saldo do Período (01/07/2021 à 31/07/2021) : 001:46 (A COMPENSAR) Saldo de Horas Atual: 004:08 (A COMPENSAR)

Eventos do Movimento do período de 01/07/2021 à 31/07/2021

0155 ADICIONAL NOTURNO 20% 032:00
 0182 FALTAS (EM HORAS) 012:00

Observação

Data : ___/___/___ Data : ___/___/___
 Funcionário Chefia Imediata



Relatório de Acompanhamento Mensal do termo de colaboração 001/2020
Hospital Municipal Oceânico de Niterói



Cartão de Ponto
VIVA RIO
Emissão: Julho/2021

Página 219 de 222

Seção: N.32.6 - HOSPITAL MUNICIPAL OCEANICO DE NITEROI
010.13
001598

SUSSEKIND MENDONCA, 200
CPF-- 00.343.941/0032-24

Data: 04/08/2021
Período: 01/07/2021 à 31/07/2021

Chapa	Nome do Funcionário		Cargo	Quantidade de Horas						
	Carteira de Trabalho	Função		Exec	Ad.Not	Atraso	Falta	Abono		
Data	Ent1	Sai1	Ent2	Sai2	Ent3	Sai3	Ent4	Sai4	Ent5	Sai5
N3254431 661486 - 0060			YAN DA CONCEICAO SILVA DA CRUZ Mensageiro							Auxiliar
01/07/2021	QUI		Não Admitido							
02/07/2021	SEX		Não Admitido							
03/07/2021	SAB		Não Admitido							
04/07/2021	DOM		Não Admitido							
05/07/2021	SEG		Não Admitido							
06/07/2021	TER		Não Admitido							
07/07/2021	QUA		Não Admitido							
08/07/2021	QUI	07:20	19:08							
09/07/2021	SEX									
10/07/2021	SAB	06:46	19:08							
11/07/2021	DOM									
12/07/2021	SEG	06:39	19:28							
13/07/2021	TER									
14/07/2021	QUA	06:49	19:17							
15/07/2021	QUI									
16/07/2021	SEX	07:03	19:26							
17/07/2021	SAB									
18/07/2021	DOM	06:31	19:19							
19/07/2021	SEG									
20/07/2021	TER	06:34	19:17							
21/07/2021	QUA									
22/07/2021	QUI	06:42	19:15						00:33	
23/07/2021	SEX									
24/07/2021	SAB	06:41	09:48						108:53	
25/07/2021	DOM									
26/07/2021	SEG	06:45	19:18						00:18	
27/07/2021	TER									
28/07/2021	QUA	06:45	19:22						00:22	
29/07/2021	QUI									
30/07/2021	SEX	06:45	19:23						00:23	
31/07/2021	SAB									

Saldo de Horas Anterior:
000:00 (A COMPENSAR)

Saldo do Período (01/07/2021 à 31/07/2021) :
007:17 (A PAGAR)

Saldo de Horas Atual:
007:17 (A PAGAR)

Observação

Data : ___/___/___

Funcionário

Data : ___/___/___

Chefia Imediata



Relatório de Acompanhamento Mensal do termo de colaboração 001/2020
Hospital Municipal Oceânico de Niterói



Cartão de Ponto
VIVA RIO
Emissão: Julho/2021

Página 220 de 222

Seção: N.32.6 - HOSPITAL MUNICIPAL OCEANICO DE NITEROI
010.13
001598

SUSSEKIND MENDONCA, 200
CEPJ-- 00.343.941/0032-24

Data: 04/08/2021
Período: 01/07/2021 à 31/07/2021

Chapa	Nome do Funcionário					Cargo					Quantidade de Horas						
	Carteira de Trabalho	Função										Exec	Ad.Not	Atraso	Falta	Abono	
Data	Ent1	Sai1	Ent2	Sai2	Ent3	Sai3	Ent4	Sai4	Ent5	Sai5							
N3226443 78920 - 165		YARA CAMILLE DA SILVA VALERIO DE ALBUQUERQUE					Tecnico de Enfermagem										
01/07/2021	QUI																
02/07/2021	SEX																
03/07/2021	SAB	18:48	+07:12								00:24	08:00					
04/07/2021	DOM																
05/07/2021	SEG																
06/07/2021	TER	18:52	+07:12									08:00					
07/07/2021	QUA																
08/07/2021	QUI																
09/07/2021	SEX	19:27	+07:16									08:00					
10/07/2021	SAB																
11/07/2021	DOM																
12/07/2021	SEG	18:45	+07:06								00:21	08:00					
13/07/2021	TER																
14/07/2021	QUA																
15/07/2021	QUI	18:48	+07:06								00:18	08:00					
16/07/2021	SEX																
17/07/2021	SAB																
18/07/2021	DOM	18:45	+07:16								00:31	08:00					
19/07/2021	SEG																
20/07/2021	TER																
21/07/2021	QUA	18:45	+06:43									08:00					
22/07/2021	QUI																
23/07/2021	SEX																
24/07/2021	SAB	18:48	+07:11								00:23	08:00					
25/07/2021	DOM																
26/07/2021	SEG																
27/07/2021	TER	18:41	+07:08								00:27	08:00					
28/07/2021	QUA																
29/07/2021	QUI																
30/07/2021	SEX	19:05	+07:06									08:00					
31/07/2021	SAB																

Saldo de Horas Anterior: 010:18 (A COMPENSAR) Saldo do Período (01/07/2021 à 31/07/2021) : 002:24 (A COMPENSAR) Saldo de Horas Atual: 012:42 (A COMPENSAR)

Eventos do Movimento do período de 01/07/2021 à 31/07/2021
0155 ADICIONAL NOTURNO 20% 080:00

Observação

Data : ___/___/___ Data : ___/___/___
Funcionário **Chefia Imediata**



Relatório de Acompanhamento Mensal do termo de colaboração 001/2020
Hospital Municipal Oceânico de Niterói



Cartão de Ponto
VIVA RIO
Emissão: Julho/2021

Página 221 de 222

Seção: N.32.6 - HOSPITAL MUNICIPAL OCEANICO DE NITEROI
010.13
001598

SUSSEKIND MENDONCA, 200
CEPJ-- 00.343.941/0032-24

Data: 04/08/2021
Período: 01/07/2021 à 31/07/2021

Chapa	Nome do Funcionário		Cargo					Quantidade de Horas				
	Carteira de Trabalho	Função	Ent1	Ent2	Ent3	Ent4	Ent5	Exec	Ad.Not	Atraso	Falta	Abono
00180938 089157 - 0348		YARA DE AQUINO FERREIRA Fisioterapeuta										
01/07/2021	QUI											
02/07/2021	SEX											
03/07/2021	SAB											
04/07/2021	DOM											
05/07/2021	SEG											
06/07/2021	TER	07:13 +07:17						00:17	08:00			
07/07/2021	QUA											
08/07/2021	QUI											
09/07/2021	SEX											
10/07/2021	SAB											
11/07/2021	DOM	07:25 +07:33							08:00			
12/07/2021	SEG											
13/07/2021	TER	07:22 +07:37							08:00			
14/07/2021	QUA											
15/07/2021	QUI											
16/07/2021	SEX											
17/07/2021	SAB											
18/07/2021	DOM											
19/07/2021	SEG											
20/07/2021	TER	07:23 +07:23							08:00			
21/07/2021	QUA											
22/07/2021	QUI											
23/07/2021	SEX											
24/07/2021	SAB											
25/07/2021	DOM											
26/07/2021	SEG											
27/07/2021	TER	07:21 +07:51							00:30	08:00		
28/07/2021	QUA											
29/07/2021	QUI											
30/07/2021	SEX											
31/07/2021	SAB											

Saldo de Horas Anterior: 002:45 (A COMPENSAR) Saldo do Período (01/07/2021 à 31/07/2021) : 000:47 (A COMPENSAR) Saldo de Horas Atual: 003:32 (A COMPENSAR)

Eventos do Movimento do período de 01/07/2021 à 31/07/2021

0155 ADICIONAL NOTURNO 20% 040:00

Observação

Data : ___/___/___ Data : ___/___/___
Funcionário Chefia Imediata



Relatório de Acompanhamento Mensal do termo de colaboração 001/2020
Hospital Municipal Oceânico de Niterói



Cartão de Ponto
 VIVA RIO
 Emissão: Julho/2021

Página 222 de 222

Seção: N.32.6 - HOSPITAL MUNICIPAL OCEANICO DE NITEROI
 010.13
 001598

SUSSEKIND MENDONCA, 200
 CPF-- 00.343.941/0032-24

Data: 04/08/2021
 Período: 01/07/2021 à 31/07/2021

Chapa	Nome do Funcionário		Cargo	Quantidade de Horas				
	Carteira de Trabalho	Função		Exec	Ad.Not	Atraso	Falta	Abono
Data	Ent1	Sai1 Ent2 Sai2 Ent3 Sai3 Ent4 Sai4 Ent5 Sai5						
N3226310 9763554 - 0050		YULE VALE DA COSTA Tecnico de Enfermagem	Tecnico de Enfermagem					
01/07/2021	QUI							
02/07/2021	SEX	06:53 19:25		00:32				
03/07/2021	SAB							
04/07/2021	DOM							
05/07/2021	SEG	06:47 18:56						
06/07/2021	TER							
07/07/2021	QUA							
08/07/2021	QUI	06:55 19:22		00:27				
09/07/2021	SEX							
10/07/2021	SAB							
11/07/2021	DOM	07:37 19:02				00:35		
12/07/2021	SEG							
13/07/2021	TER							
14/07/2021	QUA	06:49 19:04						
15/07/2021	QUI							
16/07/2021	SEX	19:06 +06:30				08:00		
17/07/2021	SAB						12:00	
18/07/2021	DOM							
19/07/2021	SEG							
20/07/2021	TER	06:43 19:18		00:35				
21/07/2021	QUA							
22/07/2021	QUI							
23/07/2021	SEX	06:55 19:12		00:17				
24/07/2021	SAB							
25/07/2021	DOM							
26/07/2021	SEG	07:16 18:57				00:19		
27/07/2021	TER							
28/07/2021	QUA							
29/07/2021	QUI	07:02 19:03						
30/07/2021	SEX							
31/07/2021	SAB							

Saldo de Horas Anterior: 001:30 (A PAGAR) Saldo do Período (01/07/2021 à 31/07/2021) : 000:57 (A COMPENSAR) Saldo de Horas Atual: 000:33 (A PAGAR)

Eventos do Movimento do período de 01/07/2021 à 31/07/2021

0155 ADICIONAL NOTURNO 20% 008:00
 0182 FALTAS (EM HORAS) 012:00

Observação

Data : ___/___/___ Data : ___/___/___
 Funcionário Chefia Imediata

2.4 Pessoa Jurídica

RESPONSÁVEL: VIVA RIO					jul/21
UNIDADE GERENCIADA: HMON					
RH CONTRATADO DA UNIDADE COMO PJ					
Empresa	CNPJ	Qtd. de profissionais	Forma de contratação	Função do prestador (plantonista, rotina, coordenador, supervisor, etc)	Valor pago no mês
A & Y Atividade Médica Ltda	40.585.434/0001-15	1	RH PJ	Plantonista	R\$ 13.500,00
Accanto Serviços de Saúde Ltda	39.526.665/0001-79	1	RH PJ	Plantonista	R\$ 21.250,00
ALMM Consultoria Medica Ltda	38.926.967/0001-71	1	RH PJ	Plantonista	R\$ 32.988,27
Alv Serviços Médicos Ltda	37.730.483/0001-90	1	RH PJ	Plantonista	R\$ 7.250,00
Arthur L. C. Guimarães Serviços Médicos	38.276.906/0001-06	1	RH PJ	Plantonista	R\$ 6.750,00
Aziz & Dalcem Clínica Médica Ltda	37.499.707/0001-02	1	RH PJ	Plantonista	R\$ 9.850,00
Baptista Lucena Empresa Médica LTDA	39.762.360/0001-66	1	RH PJ	Plantonista	R\$ 16.600,00
Bernardo Carneiro Leão Ferreira Serviços Médicos	36.941.817/0001-01	1	RH PJ	Plantonista	R\$ 3.100,00
Betina Moreira da Costa Sociedade individual	38.147.244/0001-74	1	RH PJ	Plantonista	R\$ 6.750,00
Bio Air Serviços Médicos e Diagnósticos	21.553.918/0001-38	1	RH PJ	Cirurgião	R\$ 32.847,50
C A de Castro - Consultório Médico Me	29.278.039/0001-57	1	RH PJ	Plantonista	R\$ 5.400,00
C&D Medical Services LTDA	39.445.654/0001-64	1	RH PJ	Plantonista	R\$ 7.250,00
C&D Medical Services LTDA	39.445.654/0001-64	1	RH PJ	Plantonista	R\$ 17.625,00
Callmann Serviços Médicos Ltda	37.578.916/0001-33	1	RH PJ	Plantonista	R\$ 15.225,00
Carolina Brandão Serviços Médicos Eireli	32.834.059/0001-71	1	RH PJ	Rotina	R\$ 20.000,00
Centro Integrado De Atendimento Médico Do Interior LTDA	41.106.613/0001-95	1	RH PJ	Plantonista	R\$ 6.750,00
Centro integrado Fluminense Neuro Emergência Ltda	02.986.657/0001-03	1	RH PJ	Plantonista	R\$ 16.893,00
CJD Oceânica Serviços Médicos LTDA	39.924.380/0001-96	1	RH PJ	Plantonista	R\$ 6.750,00
Clínica Cardiologica DR. Marcelo S. Seixas Ltda	03.624.818/0001-73	1	RH PJ	Plantonista	R\$ 20.000,00
Clinica de Cirurgia Geral e Videolaparoscopia de Niteroi Ltda	15.704.531/0001-32	1	RH PJ	Plantonista	R\$ 6.334,87
Clinica Médica Pendotiba Ltda	22.389.863/0001-35	1	RH PJ	Plantonista	R\$ 14.077,50
Clinica Médica Pendotiba Ltda	22.389.863/0001-35	1	RH PJ	Plantonista	R\$ 14.077,50
Clinica Renнове Icarai Ltda-Me	29.059.823/0001-74	1	RH PJ	Plantonista	R\$ 14.000,00
Conceição & Grecco Serviços Médicos Ltda	29.800.770/0001-09	1	RH PJ	Plantonista	R\$ 29.350,00
CVT Serviços Médicos LTDA	42.037.147/0001-04	1	RH PJ	Plantonista	R\$ 44.885,70
DD Serviços Médicos S/S	13.049.045/0001-00	1	RH PJ	Rotina	R\$ 18.770,00
DNG Serviços Médicos Eireli	40.763.513/0001-79	1	RH PJ	Plantonista	R\$ 15.650,00

Relatório de Acompanhamento Mensal do termo de colaboração 001/2020
Hospital Municipal Oceânico de Niterói

DR Adriano Vanzan Serviços Médicos Eireli	33.553.262/0001-32	1	RH PJ	Plantonista	R\$ 18.770,00
DR. Hope Serviços Médicos Ltda	38.501.868/0001-48	1	RH PJ	Plantonista	R\$ 13.500,00
DUE Medici Serviços Médicos Ltda	37.314.517/0001-65	1	RH PJ	Rotina	R\$ 20.000,00
F10 Serviços Medicos Ltda	32.651.786/0001-01	1	RH PJ	Plantonista	R\$ 10.575,00
FCT Serviços Medicos Ltda	30.865.453/0001-41	1	RH PJ	Plantonista	R\$ 20.000,00
FCT Serviços Medicos Ltda	30.865.453/0001-41	1	RH PJ	Plantonista	R\$ 20.000,00
Ferdinando Pelagi Medicina Diagnóstica Eireli	36.713.721/0001-95	1	RH PJ	Plantonisa	R\$ 6.750,00
FM Jandre Serviços Médicos Ltda	37.265.241/0001-72	1	RH PJ	Plantonista	R\$ 8.562,50
Gabriel P.V .C serviços médicos LTDA	37.031.112/0001-10	1	RH PJ	Plantonista	R\$ 13.500,00
Genn Derm Clinica Dermatologica e Cosmiatria Ltda	10.618.210/0001-00	1	RH PJ	Plantonista	R\$ 6.334,87
GNB Serviços médicos LTDA	40.560.940/0001-50	1	RH PJ	Rotina	R\$ 20.000,00
Go clinica e cirurgia LTDA	33.061.423/0001-70	1	RH PJ	Plantonista	R\$ 7.250,00
Gomes e Munhos Serviços Médicos Ltda	33.017.140/0001-21	1	RH PJ	Plantonista	R\$ 17.916,80
Gouvea Consultas e Prestação de Serviços	40.137.059/0001-40	1	RH PJ	Plantonista	R\$ 14.000,00
GR Atividades Médicas LTDA	41.717.365/0001-19	1	RH PJ	Plantonista	R\$ 10.125,00
Grabriela S. Freitas Serviços Médicos Ltda	39.305.017/0001-92	1	RH PJ	Plantonista	R\$ 15.150,00
GSPG Serviços Medicos Ltda	37.515.965/0001-27	1	RH PJ	Plantonista	R\$ 20.750,00
Guimarães Fajardo Serviços Médicos S/S	38.163.397/0001-05	1	RH PJ	Plantonista	R\$ 6.750,00
Hipocrates Médicos Associados Ltda	17.490.344/0001-29	1	RH PJ	Plantonista	R\$ 18.770,00
Ibras Instituto Brasileiro da Saúde Ensino Pesquisa e Ação Social Ltda	23.256.629/0001-00	1	RH PJ	Rotina	R\$ 18.770,00
Isabela Pache Clinica e Assitência Médica Eireli Me	29.039.510/0001-54	1	RH PJ	Plantonista	R\$ 11.675,00
J.M Vivas de S Amorim serviços médicos	41.227.238/0001-46	1	RH PJ	Plantonista	R\$ 13.737,50
Jaqueline Pais Serviços Médicos Ltda-Me	26.255.922/0001-33	1	RH PJ	Plantonista	R\$ 27.000,00
Jhon R A Torres Serviços Médicos	35.650.926/0001-07	1	RH PJ	Plantonista	R\$ 5.062,50
João Vitor Terra Serviços Médicos LTDA	38.230.902/0001-97	1	RH PJ	Plantonista	R\$ 6.750,00
Jorge Gabriel Ribeiro Campos Serviços Me	37.882.258/0001-79	1	RH PJ	Plantonista	R\$ 41.500,00
JS ASSED	38.170.079/0001-71	1	RH PJ	Plantonista	R\$ 13.500,00
KC Tavares Serviços Médicos Ltda	37.218.398/0001-47	1	RH PJ	Plantonista	R\$ 6.750,00
KS Flores Medicina Eireli	32.325.711/0001-22	1	RH PJ	Plantonista	R\$ 13.500,00
LBG Serviços Médicos Ltda	37.783.444/0001-50	1	RH PJ	Plantonista	R\$ 20.700,00
LECL Serviços Médicos Eireli	38.028.408/0001-44	1	RH PJ	Plantonista	R\$ 20.000,00
LF Med Serviços Médicos Ltda	37.140.573/0001-20	1	RH PJ	Plantonista	R\$ 5.103,09
Lucas Lameirao Serviços Médicos Ltda	37.917.722/0001-15	1	RH PJ	Plantonista	R\$ 28.550,00
LVB Serviços Médicos Ltda	40.043.238/0001-19	1	RH PJ	Plantonista	R\$ 6.750,00
Martins Health Serviços em Saúde LTDA	41.986.802/0001-08	1	RH PJ	Plantonista	R\$ 8.937,50
Matheus Azevedo Rodrigues Serviços Medicos	39.343.311/0001-99	1	RH PJ	Plantonista	R\$ 6.750,00
Med Oliveira Serviços Medicos Ltda	37.916.081/0001-84	1	RH PJ	Plantonista	R\$ 10.612,50
Med Plus Teresópolis Serviços Médicos S/S	34.866.015/0001-59	1	RH PJ	Plantonista	R\$ 6.412,50

Relatório de Acompanhamento Mensal do termo de colaboração 001/2020
Hospital Municipal Oceânico de Niterói

Medical Advanced Atendimento Medico Eireli	26.303.973/0001-93	1	RH PJ	Plantonista	R\$ 11.402,77
MF Assistência Médica Eireli	38.016.951/0001-21	1	RH PJ	Plantonista	R\$ 4.050,00
MLM Serviços Médicos Eireli	38.033.723/0001-60	1	RH PJ	Plantonista	R\$ 3.337,50
MMJ Serviços Médicos LTDA	41.793.257/0001-25	1	RH PJ	Plantonista	R\$ 6.750,00
Monaco Serviços Médicos Eireli-Me	28.040.437/0001-78	1	RH PJ	Plantonista	R\$ 18.770,00
N.C. Coutinho Oliveira Serviços Médico	36.733.089/0001-42	1	RH PJ	Plantonista	R\$ 14.500,00
Nogueira e Silva Serviços Médicos Ltda	29.201.433/0001-97	1	RH PJ	Plantonista	R\$ 18.770,00
Patricia Tavares de Castro Faria Ltda	37.412.864/0001-20	1	RH PJ	Plantonista	R\$ 14.775,00
Paula de Souza Barrozo Serviços Médicos	37.913.247/0001-09	1	RH PJ	Plantonista	R\$ 5.062,50
Paula Faria Ricci Serviços Médicos	31.713.824/0001-32	1	RH PJ	Plantonista	R\$ 27.000,00
Prata Med Ltda	37.499.459/0001-91	1	RH PJ	Plantonista	R\$ 6.500,00
Renata Silveira Fraga Serviços Médicos Ltda	39.442.307/0001-88	1	RH PJ	Plantonista	R\$ 17.100,00
Ribeiro & Barroso Serviços Médicos	37.115.809/0001-79	1	RH PJ	Plantonista	R\$ 20.471,02
Rmatts Vale Saude Eireli-Me	27.154.179/0001-98	1	RH PJ	Plantonista	R\$ 21.462,50
RMFMEC Serviços médicos e Diagnósticos Eireli	41.469.541/0001-40	1	RH PJ	Plantonista	R\$ 20.000,00
Rodrigues e de Menezes Serviços Médicos	37.909.453/0001-45	1	RH PJ	Rotina	R\$ 20.000,00
Rodrigues e Jardim Serviços Médicos Ltda	40.309.099/0001-22	1	RH PJ	Plantonista	R\$ 39.090,89
Ronaldo Steele Filho Serviços Médicos	32.711.284/0001-10	1	RH PJ	Plantonista	R\$ 6.750,00
Sabya Serviços Médicos Ltda	37.912.190/0001-23	1	RH PJ	Plantonista	R\$ 27.000,00
Sima Nit Serviços Médicos Ltda	26.203.594/0001-21	1	RH PJ	Plantonista	R\$ 27.000,00
Spinelli e Silva Medicina e Saúde Ltda	37.889.104/0001-09	1	RH PJ	Plantonista	R\$ 6.750,00
Tatiana Erthal Serviços Medicos Eireli	37.331.482/0001-72	1	RH PJ	Rotina	R\$ 20.000,00
Tatiane Costa Serviços Médicos Ltda	38.011.429/0001-57	1	RH PJ	Plantonista	R\$ 19.717,31
Tende Bom Animo Ltda	40.302.197/0001-38	1	RH PJ	Plantonista	R\$ 28.412,50
Thais de Castro Perocini Ltda	37.393.650/0001-54	1	RH PJ	Plantonista	R\$ 12.669,75
Trimed Cuidados Intensivos Limitada	31.267.496/0001-98	1	RH PJ	Plantonista	R\$ 22.043,01
Trindade Serviços Ambulatoriais Eireli	32.191.473/0001-00	1	RH PJ	Rotina	R\$ 20.000,00
Trindade Serviços Ambulatoriais Eireli	32.191.473/0001-00	1	RH PJ	Rotina	R\$ 28.450,00
Valente Medicina Clínica e Hospitalar Ltda	37.231.583/0001-71	1	RH PJ	Plantonista	R\$ 5.700,00
Welfare Medical Service Eireli	37.683.390/0001-51	1	RH PJ	Plantonista	R\$ 21.800,00
Yscampos Serviços Médicos Ltda	40.802.401/0001-80	1	RH PJ	Plantonista	R\$ 12.112,50
					R\$ 1.492.136,35

3 Serviços de Terceiros contratados

Os contratos realizados entre Viva Rio e as empresas prestadoras de serviços para o **Hospital Oceânico** tiveram início, em sua maioria, em **abril de 2020**.

EMPRESA	SERVIÇO PRESTADO
B P OTTONI TECNOLOGIA E SEGURANÇA DA INFORMAÇÃO-ME	TEC. DA INFORMAÇÃO
BEST FORCE GERADORES – EIRELI	MAN. DE GERADOR
BIOXXI SERVIÇOS DE ESTERILIZAÇÃO LTDA.	CENTRAL DE ESTERILIZAÇÃO
CENTENÁRIO FACILITY SEGURANÇA E VIGILÂNCIA LTDA-ME	VIGILÂNCIA
CENTENÁRIO FACILITY SEGURANÇA E VIGILÂNCIA LTDA-ME	PORTARIA
DAVITA NEPHRON CARE SERVIÇOS DE NEFROLOGIA LTDA.	HEMODIÁLISE
DO IT SERVIÇOS COMBINADOS DE APOIO ADM., CONS. E TREINAMENTO EM LOGÍSTICA LTDA	GESTÃO INTEGRADA DE ESTOQUE
FUNDAÇÃO PRÓ – INSTITUTO DE HEMATOLOGIA – RJ (FUNDARJ)	AGÊNCIA TRANSFUSIONAL
HM1 GRÁFICA E LOCAÇÕES EIRELI ME	IMPRESSORAS
LABMED DIAGNÓSTICO POR IMAGEM LTDA.	IMAGEM
LABORATÓRIO BLESSING ANALISES CLINICAS E ANATOMIA PATOLÓGICA LTDA.	ANÁLISES CLÍNICAS
LEFE EMERGENCIAS MÉDICAS	AMBULÂNCIA
MESSER GASES LTDA	OXIGÊNIO LÍQUIDO
MONTEIRO INSTALAÇÕES INDUSTRIAIS E COMERCIAIS LTDA	MAN. REFRIGERAÇÃO
MULTI COMPANY COMÉRCIO E SERVIÇOS EIRELI	HIGIENIZAÇÃO
NETWAY TELECOM LTDA	LINK DEDICADO
NEUROPHOTO EQUIPAMENTOS LTDA - EPP	ENG. CLÍNICA
PRINT MAILING COMÉRCIO SERVIÇOS E ASSISTÊNCIA LTDA - EPP	LOC. NOBREAK
PVAX CONSULTORIA E LOGÍSTICA LTDA.	ARMAZÉM E DISTRIBUIÇÃO
RALHA ELEVADORES LTAD- ME.	MAN. ELEVADOR
RODOCON CONSTRUÇÕES RODOVIÁRIAS LTDA.	COLETA DE RESÍDUOS
SELETA SALADAS LTDA	ALIMENTAÇÃO
SEVEN LOGISTICAS EIRELL. EPP.	MOTOBOY
SOLLUS COMÉRCIO E TECNOLOGIA EM CONTROLE DE PONTO E ACESSO LTDA	PONTO BIOMÉTRICO
TOP CLEAN E SERVIÇOS – EIRELI-EPP	LAVANDERIA
VALMIG COMÉRCIO E ASSESSORIA TECNICA DE EQUIPAMENTOS LTDA	CENTRAL DE GASES
VITAL PRODUCTS IMPORTAÇÃO E EXPORTAÇÃO LTDA.	NUTRIÇÃO ENTERAL
CHADA COMÉRCIO E SERVIÇOS LTDA	CENTRAL DE VIDEOCONFERÊNCIA
CHADA COMÉRCIO E SERVIÇOS LTDA	LOCAÇÃO DE COMPUTADORES
CHADA COMÉRCIO E SERVIÇOS LTDA	LOCAÇÃO DE NOTEBOOKS
CHADA COMÉRCIO E SERVIÇOS LTDA	SERVIDORES
CHADA COMÉRCIO E SERVIÇOS LTDA	LOCAÇÃO DE TV

CHADA COMÉRCIO E SERVIÇOS LTDA	LOCAÇÃO DE TABLETS
SH CONSULTORIA OCUPACIONAL LTDA - EPP	EXAMES OCUPACIONAIS
CRAPAC SERVICOS DE TELECOMUNICACOES LTDA.	LINK DEDICADO - CONTINGÊNCIA
KEMAKMURAN EXTINTORES LTDA -ME.,	MAN. DE EXTINTORES
VITAI SOLUÇÕES LTDA	PRONTUÁRIO ELETRÔNICO
QUALY LAB ANÁLISES AMBIENTAIS LTDA	ANÁLISE BACTERIOLOGICA DA ÁGUA
SINAL VITAL COMERCIAL DE PRODUTOS MÉDICOS E SERVIÇOS LTDA.	LOCAÇÃO DE UMIDIFICADOR + CNAF
SHELL LIFE MATERIAL HOSPITALAR LTDA	LOCAÇÃO DE EQUIPAMENTOS
4ID MÉDICOS ASSOCIADOS EIRELI	TELEMEDICINA

Os serviços prestados são divididos conforme o seu custo mensal, podendo ser fixo ou variável.

Serviços com custos fixos

Os serviços prestados com custos fixos são os pagamentos mensalmente iguais. Abaixo as empresas com seus respectivos valores em contrato que são comuns aos valores pagos referentes a julho de 2021.

Valores Fixos

A tabela abaixo demonstra o valor destes custos em julho de 2021:

Valor Fixo Mensal			
Empresa	Serviços	Valor Contrato Mensal	JULHO
BIOXXI SERVIÇOS DE ESTERILIZAÇÃO LTDA.	CENTRAL DE ESTERELIZAÇÃO	R\$ 130.000,00	R\$ 130.000,00
BEST FORCE GERADORES – EIRELI	MAN. DE GERADOR	R\$ 1.200,00	R\$ 1.200,00
CENTENÁRIO FACILITY SERVIÇOS LTDA-ME	PORTARIA	R\$ 6.607,40	R\$ 6.607,40
CENTENÁRIO FACILITY SERVIÇOS LTDA-ME	VIGILANCIA	R\$ 39.980,80	R\$ 39.980,80
DO IT SERVIÇOS COMBINADOS DE APOIO ADMINISTRATIVO, CONSULTORIA E TREINAMENTO EM LOGÍSTICA LTDA	GESTÃO INTEGRADA DE ESTOQUE	R\$ 35.000,00	R\$ 35.000,00
HM1 GRÁFICA E LOCAÇÕES EIRELI ME	IMPRESSORAS	R\$ 9.700,00	R\$ 10.453,00
LABMED DIAGNÓSTICO POR IMAGEM LTDA.	IMAGEM	R\$ 392.000,00	R\$ 392.000,00
LEFE EMERGENCIAS MÉDICAS	AMBULÂNCIA	R\$ 30.500,00	R\$ 30.500,00
MONTEIRO INSTALAÇÕES INDUSTRIAIS E COMERCIAIS LTDA	MAN. REFRIGERAÇÃO	R\$ 74.000,00	R\$ 74.000,00
MULTI COMPANY COMÉRCIO E SERVIÇOS EIRELI	HIGIENIZAÇÃO	R\$ 289.932,53	R\$ 252.006,10

NEUROPHOTO EQUIPAMENTOS LTDA - EPP	ENG. CLÍNICA	R\$ 65.921,16	R\$ 65.921,16
NETWAY TELECOM LTDA	LINK DEDICADO	R\$ 3.000,00	R\$ 3.000,00
PVAX CONSULTORIA E LOGÍSTICA LTDA.	LOGÍSTICA	R\$ 143.000,00	R\$ 100.100,00
PRINT MAILING COMÉRCIO SERVIÇOS E ASSISTÊNCIA LTDA - EPP	LOC. NOBREAK	R\$ 297,00	R\$ 148,50
RALHA ELEVADORES LTAD- ME.	MAN. ELEVADOR	R\$ 1.600,00	R\$ 1.600,00
SEVEN LOGISTICAS EIRELL. EPP.	MOTOBOY	R\$ 4.790,00	R\$ 4.790,00
SOLLUS COMÉRCIO E TECNOLOGIA EM CONTROLE DE PONTO E ACESSO LTDA	PONTO BIOMÉTRICO	R\$ 400,00	R\$ 400,00
B P OTTONI TECNOLOGIA E SEGURANÇA DA INFORMAÇÃO-ME	TEC. DA INFORMAÇÃO	R\$ 42.000,00	R\$ 42.000,00
CHADA COMÉRCIO E SERVIÇOS LTDA	CENTRAL DE VIDEOCONFERÊNCIA	R\$ 735,00	R\$ 735,00
CHADA COMÉRCIO E SERVIÇOS LTDA	LOCAÇÃO DE COMPUTADORES	R\$ 10.900,00	R\$ 10.682,00
CHADA COMÉRCIO E SERVIÇOS LTDA	LOCAÇÃO DE NOTEBOOKS	R\$ 2.850,00	R\$ 1.710,00
CHADA COMÉRCIO E SERVIÇOS LTDA	LOCAÇÃO DE TV	R\$ 550,00	R\$ 550,00
CHADA COMÉRCIO E SERVIÇOS LTDA	LOCAÇÃO DE TABLETS	R\$ 390,00	R\$ 390,00
CRAPAC SERVICOS DE TELECOMUNICACOES LTDA.	LINK DEDICADO - CONTINGÊNCIA	R\$ 1.100,00	R\$ 1.100,00
VITAI SOLUÇÕES LTDA	PRONTUÁRIO ELETRÔNICO	R\$ 26.460,00	R\$ 26.460,00
QUALY LAB ANÁLISES AMBIENTAIS LTDA	ANÁLISE BACTERIOLOGICA DA ÁGUA	R\$ 1.342,60	R\$ 1.342,60
4ID MÉDICOS ASSOCIADOS EIRELI	TELEMEDICINA	R\$ 60.125,00	R\$ 60.125,00
VALMIG COMÉRCIO E ASSESSORIA TECNICA DE EQUIPAMENTOS LTDA	CENTRAL DE GASES	R\$ 25.000,00	R\$ 25.000,00
SINAL VITAL COMERCIAL DE PRODUTOS MÉDICOS E SERVIÇOS LTDA.	LOCAÇÃO DE UMIDIFICADOR + CNAF	R\$ 13.500,00	R\$ 13.500,00
SHELL LIFE MATERIAL HOSPITALAR LTDA	LOCAÇÃO DE EQUIPAMENTOS	R\$ 7.400,00	R\$ 7.400,00
CHADA COMÉRCIO E SERVIÇOS LTDA	SERVIDORES	R\$ 1.600,00	R\$ 1.600,00

Serviços com Custos Variáveis

São contratos com custos que mudam de acordo com a produção e/ou quantidade trabalho. Abaixo as empresas prestadoras de serviços que apresentam faturamento com custos variáveis:

- RODOCON CONSTRUÇÕES RODOVIÁRIAS LTDA. :Presta serviço de Coleta de Resíduos.
- DAVITA NEPHRON CARE SERVIÇOS DE NEFROLOGIA LTDA.: Presta serviço de hemodiálise.
- MESSER GASES LTDA: Presta serviço de oxigênio líquido.
- SELETA SALADAS LTDA:Presta serviço de alimentação hospitalar.
- VITAL PRODUCTS IMPORTAÇÃO E EXPORTAÇÃO LTDA.: Presta serviço de nutrição enteral.
- KEMAKMURAN EXTINTORES LTDA: Presta serviços de manutenção em extintores
- SH CONSULTORIA OCUPACIONAL LTDA – EPP: Presta serviços de exames ocupacionais.
- TOP CLEAN E SERVIÇOS – EIRELI-EPP: Presta Serviços de lavanderia
- FUNDAÇÃO PRÓ – INSTITUTO DE HEMATOLOGIA – RJ (FUNDARJ): Presta Serviços de agência transfusional.
- LABORATÓRIO BLESSING ANALISES CLINICAS E ANATOMIA PATOLÓGICA LTDA: Presta Serviços de análises clínicas.

Valores Variáveis

A tabela abaixo demonstra os valores de contrato e os valores pagos em julho de 2021:

Valores Variáveis			
Empresa	Serviços	Valor Contrato Mensal	JULHO (Média dos últimos 3 meses)
DAVITA NEPHRON CARE SERVIÇOS DE NEFROLOGIA LTDA.	HEMODIÁLISE	DEMANDA	R\$ 264.830,00
FUNDAÇÃO PRÓ – INSTITUTO DE HEMATOLOGIA – RJ (FUNDARJ)	AGÊNCIA TRANSFUSIONAL	DEMANDA	R\$ 44.995,00
MESSER GASES LTDA	OXIGÊNIO LÍQUIDO	DEMANDA	R\$ 44.995,00
RODOCON CONSTRUÇÕES RODOVIÁRIAS LTDA.	COLETA DE RESÍDUOS	DEMANDA	R\$ 35.772,00
SELETA SALADAS LTDA	ALIMENTAÇÃO	DEMANDA	R\$ 289.379,00
SH CONSULTORIA OCUPACIONAL LTDA - EPP	EXAMES OCUPACIONAIS	DEMANDA	...
KEMAKMURAN EXTINTORES LTDA -ME.	MAN. DE EXTINTORES	DEMANDA	R\$ 780,00
TOP CLEAN E SERVIÇOS – EIRELI-EPP	LAVANDERIA	DEMANDA	R\$ 69.952,00
LABORATÓRIO BLESSING ANALISES CLINICAS E ANATOMIA PATOLÓGICA LTDA.	ANÁLISES CLÍNICAS	DEMANDA	R\$ 506.686,00
VITAL PRODUCTS IMPORTAÇÃO E EXPORTAÇÃO LTDA.	NUTRIÇÃO ENTERAL	DEMANDA	R\$ 25.301,00

Relatório de Acompanhamento Mensal do termo de colaboração 001/2020
Hospital Municipal Oceânico de Niterói

UNIDADE GERENCIADA: HOSPITAL OCEÂNICO - NITERÓI								
OS RESPONSÁVEL: VIVA RIO			SERVIÇOS TERCEIRIZADOS					
jul/21								
Serviço Contratado	Razão Social Contratado	CNPJ Contratado	Unidade de Medida	Vigência do Contrato		Mensal Estimado	Valor pago no mês	Competência
				Data Início	Data Término			
CENTRAL DE ESTERILIZAÇÃO	BIOXXI SERVIÇOS DE ESTERILIZAÇÃO LTDA.	27.721.364/0001-17	10/04/2020	03/07/2021	R\$ 130.000,00	R\$ 79.965,00	jun/21
MAN. DE GERADOR	BEST FORCE GERADORES – EIRELI	23.067.306/0001-60	Unidade	27/04/2020	03/07/2021	R\$ 1.200,00	R\$ 1.200,00	mai/21
MAN. DE GERADOR	BEST FORCE GERADORES – EIRELI	23.067.306/0001-60	Unidade	27/04/2020	03/07/2021	R\$ 1.200,00	R\$ 1.200,00	jun/21
VIGILÂNCIA	CENTENÁRIO FACILITY SERVIÇOS LTDA-ME	27.896.097/0001-19	...	27/04/2020	03/07/2021	R\$ 39.980,80	R\$ -	-
PORTARIA - CASA	CENTENÁRIO FACILITY SERVIÇOS LTDA-ME	15.030.821/0001-48	Unidade	15/06/2020	03/07/2021	R\$ 6.607,40	R\$ 6.607,40	jun/21
HEMODIÁLISE	DAVITA NEPHRON CARE SERVIÇOS DE NEFROLOGIA LTDA.	97.431.829/0001-80	10/04/2020	03/07/2021	DEMANDA	R\$ -	jun/21
GESTÃO INTEGRADA DE ESTOQUE	DO IT SERVIÇOS COMBINADOS DE APOIO ADMINISTRATIVO, CONSULTORIA E TREINAMENTO EM LOGÍSTICA LTDA	36.518.178/0001-76	Unidade	06/04/2020	03/07/2021	R\$ 35.000,00	R\$ 49.000,00	jun/21
AGÊNCIA TRANSFUSIONAL	FUNDAÇÃO PRÓ – INSTITUTO DE HEMATOLOGIA – RJ (FUNDARJ)	32.319.9720001-30	Exames	29/06/2020	03/07/2021	R\$ 44.955,00	R\$ 44.955,00	mai/21
AGÊNCIA TRANSFUSIONAL	FUNDAÇÃO PRÓ – INSTITUTO DE HEMATOLOGIA – RJ (FUNDARJ)	32.319.9720001-30	Exames	29/06/2020	03/07/2021	R\$ 44.955,00	R\$ 44.955,00	jun/21
IMPRESSORAS	HM1 GRÁFICA E LOCAÇÕES EIRELI ME	24.241.246/0001-13	Unidade	10/04/2020	03/07/2021	R\$ 9.700,00	R\$ -	-
ANÁLISES CLÍNICAS	LABORATÓRIO BLESSING ANALISES CLINICAS E ANATOMIA PATOLÓGICA LTDA.	18.313.334/0001-80	Exames	10/04/2020	03/07/2021	DEMANDA	R\$ 471.975,22	mai/21
ANÁLISES CLÍNICAS	LABORATÓRIO BLESSING ANALISES CLINICAS E ANATOMIA PATOLÓGICA LTDA.	18.313.334/0001-80	Exames	10/04/2020	03/07/2021	DEMANDA	R\$ 460.852,69	jun/21
IMAGEM	LABMED DIAGNÓSTICO POR IMAGEM LTDA.	23.192.718/0001-22	10/04/2020	03/07/2021	R\$ 392.000,00	R\$ 290.000,00	jun/21
AMBULÂNCIA	LEFE EMERGENCIAS MÉDICAS	11.204.117/0001-03	10/04/2020	03/07/2021	R\$ 30.500,00	R\$ 55.235,50	jun/21
OXIGÊNIO LÍQUIDO	MESSER GASES LTDA	61.619.202/0034-06	10/04/2020	03/07/2021	DEMANDA	R\$ 46.449,66	jun/21
OXIGÊNIO LÍQUIDO	MESSER GASES LTDA	61.619.202/0034-06	10/04/2020	03/07/2021	DEMANDA	R\$ 16.777,06	jun/21
MAN. REFRIGERAÇÃO	MONTEIRO INSTALAÇÕES INDUSTRIAIS E COMERCIAIS LTDA	9.617.399/0001-29	Unidade	07/04/2020	03/07/2021	R\$ 74.000,00	R\$ 83.100,00	jun/21

Relatório de Acompanhamento Mensal do termo de colaboração 001/2020
Hospital Municipal Oceânico de Niterói

HIGIENIZAÇÃO	MULTI COMPANY COMÉRCIO E SERVIÇOS EIRELI	33.375.333/00 01-54	07/04/2 020	03/07/2 021	R\$ 252.006,10	R\$ 322.634,83	jun/21
LINK DEDICADO	NETWAY TELECOM LTDA	04.842.785/00 01-20	Unida de	08/04/2 020	03/07/2 021	R\$ 3.000,00	R\$ 3.000,00	jun/21
LOGÍSTICA	PVAX CONSULTORIA E LOGÍSTICA LTDA.	12.117.414/00 01-84	Logísti ca	20/04/2 020	03/07/2 021	R\$ 100.100,00	R\$ 134.205,50	jun/21
LOC. NOBREAK	PRINT MAILING COMÉRCIO SERVIÇOS E ASSISTÊNCIA LTDA - EPP	11.972.497/00 01-26	17/04/2 020	03/07/2 021	R\$ 297,00	R\$ 156,00	jun/21
COLETA DE RESÍDUOS	RODOCON CONSTRUÇÕES RODOVIÁRIAS LTDA.	30.090.575/00 01-03	KG	08/04/2 020	03/04/2 021	DEMANDA	R\$ 29.709,16	jun/21
MAN. ELEVADOR	RALHA ELEVADORES LTAD- ME.	07.381.331/00 01-68	-	-	R\$ 1.600,00	R\$ 1.600,00	jun/21
ALIMENTAÇÃO	SELETA SALADAS LTDA	26.906.424/00 01-03	KG	06/04/2 020	03/07/2 021	DEMANDA	R\$ 285.178,90	jun/21
MOTOBOY	SEVEN LOGISTICAS EIRELL. EPP.	13.743.519/00 01-01	Unida de	17/04/2 020	03/07/2 021	R\$ 4.790,00	R\$ 5.053,00	jun/21
PONTO BIOMÉTRICO	SOLLUS COMÉRCIO E TECNOLOGIA EM CONTROLE DE PONTO E ACESSO LTDA	14.129.133/00 01-77	Unida de	08/04/2 020	03/07/2 021	R\$ 400,00	R\$ -	-
ANÁLISE BACTERIOLOGICA DA ÁGUA	QUALY LAB ANÁLISES AMBIENTAIS LTDA	03.248.364/00 01-83		21/09/2 020	03/07/2 021	R\$ 1.342,60	R\$ 1.259,84	jun/21
TEC. DA INFORMAÇÃO	TERA TECNOLOGIA E SEGURANÇA DA INFORMAÇÃO EIRELI	22.311.694/00 01-10	Unida de	06/04/2 020	03/07/2 021	R\$ 42.000,00	R\$ 42.000,00	jun/21
LAVANDERIA	TOP CLEAN E SERVIÇOS – EIRELI-EPP	13.986.449/00 01-12	KL	10/04/2 020	09/07/2 021	DEMANDA	R\$ 69.700,09	jun/21
CENTRAL DE GASES	VALMIG COMÉRCIO E ASSESSORIA TECNICA DE EQUIPAMENTOS LTDA	54.884.400/00 01-88	09/04/2 020	03/07/2 021	R\$ 25.000,00	R\$ 25.000,00	jun/21
NUTRIÇÃO ENTERAL	VITAL PRODUCTS IMPORTAÇÃO E EXPORTAÇÃO LTDA.	21.93.893/000 1-69	14/04/2 020	03/07/2 021	R\$ 26.460,00	R\$ 9.687,35	mai/21
NUTRIÇÃO ENTERAL	VITAL PRODUCTS IMPORTAÇÃO E EXPORTAÇÃO LTDA.	21.93.893/000 1-69	14/04/2 020	03/07/2 021	R\$ 26.460,00	R\$ 25.385,65	jun/21
CENTRAL DE VIDEOCONFERÊNCIA	CHADA COMÉRCIO E SERVIÇOS LTDA	02.478.800/00 01-48	Unidd ae	10/04/2 020	03/07/2 021	R\$ 735,00	R\$ -	-
LOCAÇÃO DE COMPUTADORES	CHADA COMÉRCIO E SERVIÇOS LTDA	02.478.800/00 01-48	Unidd ae	10/04/2 020	03/07/2 021	R\$ 10.900,00	R\$ -	-
LOCAÇÃO DE NOTEBOOKS	CHADA COMÉRCIO E SERVIÇOS LTDA	02.478.800/00 01-48	Unidd ae	10/04/2 020	03/07/2 021	R\$ 2.850,00	R\$ -	-
LOCAÇÃO DE TV	CHADA COMÉRCIO E SERVIÇOS LTDA	02.478.800/00 01-48	Unidd ae	25/05/2 020	03/07/2 021	R\$ 550,00	R\$ -	-



Relatório de Acompanhamento Mensal do termo de colaboração 001/2020
Hospital Municipal Oceânico de Niterói

LOCAÇÃO DE TABLETS	CHADA COMÉRCIO E SERVIÇOS LTDA	02.478.800/00 01-48	Unidd ae	23/09/2 020	03/07/2 021	R\$ 390,00	R\$ 260,00	mai/21
SERVIDORES	CHADA COMÉRCIO E SERVIÇOS LTDA	02.478.800/00 01-48	Unidd ae	10/04/2 020	03/07/2 021	R\$ 1.600,00	R\$ -	-
EXAMES OCUPACIONAIS	SH CONSULTORIA OCUPACIONAL LTDA - EPP	21.960.230/00 01-72	Exam es	06/07/2 020	03/07/2 021	DEMANDA	R\$ 1.526,00	jun/21
LINK DEDICADO - CONTINGÊNCIA	CRAPAC SERVICOS DE TELECOMUNICACOES LTDA.	13.195.046/00 01-55	Exam es	01/07/2 020	03/07/2 021	R\$ 1.000,00	R\$ 1.100,00	jun/21
MAN. DE EXTINTORES	KEMAKMURAN EXTINTORES LTDA -ME.,	13.482.307/00 01-18	...	11/04/2 020	03/07/2 021	DEMANDA	R\$ 780,00	jul/21
TELEMEDICINA	4ID MÉDICOS ASSOCIADOS EIRELI	20.476.731/00 01-15	...	03/11/2 020	03/07/2 021	R\$ 60.125,33	R\$ 56.427,63	jun/21
LOCAÇÃO DE UMIDIFICADOR + CNAF	SINAL VITAL COMERCIAL DE PRODUTOS MÉDICOS E SERVIÇOS LTDA.	07.270.468/00 01-45		05/03/2 021	04/06/2 021	DEMANDA	R\$ 2.850,00	jun/21
LOCAÇÃO DE EQUIPAMENTOS	SHELL LIFE MATERIAL HOSPITALAR LTDA	10.201.443- 0001-02	Unidd ae	15/04/2 021	03/07/2 021	R\$ 19.600,00	R\$ -	-
PRONTUÁRIO ELETRÔNICO	VITAI SOLUÇÕES LTDA	01.790.382/00 01-67	Unida de	01/08/2 020	03/07/2 021	R\$ 26.460,00	R\$ -	-
UROLOGIA	ISABELA PACHE CLINICA E ASSISTÊNCIA MÉDICA EIRELI ME	29.039.510/00 01-54	...	-	-	DEMANDA	R\$ 3.500,00	jun/21
ULTRASSONOGRRAFIA	IRIM INSTITUTO DE RADIOLOGIA E IMAGEM MORAIS LTDA	35.398.402/00 01-70	...	-	-	DEMANDA	R\$ 10.000,00	jun/21
CIRURGIA VASCULAR	CENTRO DE TRATAMENTO DE DOENÇAS VASCULARES	10.857.427/00 01-64	...	06/08/2 020	05/02/2 021	DEMANDA	R\$ -	-
CIRURGIA PLÁSTICA	MÉDICOS CIRURGIA E ANESTESIA LTDA ME	33.677.257/00 01-31	...	-	-	DEMANDA	R\$ -	-
CIRURGIA GERAL	GRT SERVIÇOS MÉDICOS SOCIEDADE SIMPLES	19.002.478/00 01-89	...	24/08/2 020	23/02/2 021	DEMANDA	R\$ 938,50	jun/21
SISTEMA ENG CLÍNICA	VINICIUS NAVES REZENDE FARIA 0974290769 (HIBOU)	23.195.452/00 01-71	Unida de	-	-	-	R\$ -	-
						R\$ 1.417.764,23	R\$ 2.684.224,98	
CONTRATOS ENCERRADOS NO PERÍODO								
ENG. CLÍNICA	NEUROPHOTO EQUIPAMENTOS LTDA - EPP	01.264.420/00 01-48	30/04/2 020	03/07/2 021	R\$ 65.921,16	R\$ -	abr/21
						TOTAL	R\$ 2.684.224,98	

4 Despesas da Contratada

Unidade gerenciada: HMON Período: Julho/2021									
ITEM	DATA_PAGAMENTO	DATA_EMISSAO	NOTA_FISCAL_RECIBO	CNPJ / CPF / CÓDIGO_FISCAL	CDG DE DESPESA	FAVORECIDO	JUSTIFICATIVA	COMPETÊNCIA	VALOR DA DESPESA / RECEITA
4	01/07/2021	01/06/2021	N/A	-	07.03.01	Folha de pagamento	Referente ao pagamento de folha salarial do mês de Junho/2021 O.B - Sede.	jun/21	R\$ 7.936,69
7	01/07/2021	16/06/2021	6176953	16.727.386/0001-78	07.03.01	Riopar Participações S.A	Referente ao cancelamento do cartão vale transporte do(a) colaborador(a) : Thaiça de Oliveira	jun/21	R\$ 28,35
9	01/07/2021	17/06/2021	48825689	16.727.386/0001-78	07.03.01	Riopar Participações S.A	Referente a solicitação de nova via do vale transporte do colaborador(a): Thaiça de Oliveira	jun/21	R\$ 18,31
21	01/07/2021	01/07/2021	N/A	-	07.03.01	Folha de pagamento	Referente ao pagamento de folha salarial do mês de Junho/2021 Itaú_ Sede.	jun/21	R\$ 136.486,51
22	01/07/2021	01/07/2021	N/A	00.000.000/0001-91	07.03.01	Banco do Brasil S/A	Tarifa	jul/21	R\$ 623,20
28	02/07/2021	01/07/2021	106	36.905.641/0001-32	07.03.01	Bambu Apoio Administrativo e Consultoria Ltda	Referente a prestação de serviços de apoio a gestão / supervisão das áreas meio, em atendimento ao contrato do Hospital Oceânico de Niterói, referente ao mês de Junho/2021.	jun/21	R\$ 11.419,60
30	02/07/2021	01/07/2021	96	32.878.527/0001-00	07.03.01	Argomes Consultoria e Assessoria Empresarial Ltda	Referente a prestação de serviços de assessoramento e apoio das demandas da diretoria executiva , do mês de Junho/2021.	jun/21	R\$ 13.027,94
31	02/07/2021	02/07/2021	N/A	00.000.000/0001-91	07.03.01	Banco do Brasil S/A	Tarifa	jul/21	R\$ 8,20
32	02/07/2021	02/07/2021	N/A	00.000.000/0001-91	07.03.01	Banco do Brasil S/A	Tarifa	jul/21	R\$ 16,40
33	02/07/2021	02/07/2021	N/A	00.000.000/0001-91	07.03.01	Banco do Brasil S/A	Tarifa	jul/21	R\$ 16,40



Relatório de Acompanhamento Mensal do termo de colaboração 001/2020
Hospital Municipal Oceânico de Niterói

34	02/07/2021	02/07/2021	N/A	00.000.000/0001-91	07.03.01	Banco do Brasil S/A	Tarifa	jul/21	R\$ 8,20
38	05/07/2021	28/04/2021	7199	28.704.260/0001-67	07.03.01	Rosa Sad Abrahão	Referente a compra de 200 unidades de oleado em napa preto 1,00x 1,40 e 200 unidades de oleado em napa azul 1,00 x1,40 -Sede.	abr/21	R\$ 4.159,50
80	05/07/2021	01/07/2021	102	37.082.571/0001-22	07.03.01	Eibleocadio Consultoria em Gestão Empresarial Ltda	Referente a prestação de serviços de consultoria em gestão e gerenciamento das áreas de prestação de contas, documentação orçamentos e auditoria interna no mês de Junho/2021.	jun/21	R\$ 4.963,06
81	05/07/2021	01/07/2021	272	32.775.005/0001-82	07.03.01	Zacher Soluções em Gestão Administrativa Ltda	Referente a prestação de serviços de confecção de folha de pagamento, do mês de Junho/2021.	jun/21	R\$ 36.333,95
82	05/07/2021	24/06/2021	N/A	115	07.03.01	Fundo de Garantia do Tempo de Serviço - FGTS	Referente ao pagamento de FGTS sobre folha Junho/2021 - Sede	jun/21	R\$ 15.854,22
85	05/07/2021	05/07/2021	N/A	00.000.000/0001-91	07.03.01	Banco do Brasil S/A	Tarifa	jul/21	R\$ 13,60
86	05/07/2021	05/07/2021	N/A	00.000.000/0001-91	07.03.01	Banco do Brasil S/A	Tarifa	jul/21	R\$ 3,40
87	05/07/2021	05/07/2021	N/A	00.000.000/0001-91	07.03.01	Banco do Brasil S/A	Tarifa	jul/21	R\$ 3,40
88	05/07/2021	05/07/2021	N/A	00.000.000/0001-91	07.03.01	Banco do Brasil S/A	Tarifa	jul/21	R\$ 3,40
89	05/07/2021	05/07/2021	N/A	00.000.000/0001-91	07.03.01	Banco do Brasil S/A	Tarifa	jul/21	R\$ 8,20
90	05/07/2021	05/07/2021	N/A	00.000.000/0001-91	07.03.01	Banco do Brasil S/A	Tarifa	jul/21	R\$ 8,20
91	05/07/2021	05/07/2021	N/A	00.000.000/0001-91	07.03.01	Banco do Brasil S/A	Tarifa	jul/21	R\$ 8,20
92	05/07/2021	05/07/2021	N/A	00.000.000/0001-91	07.03.01	Banco do Brasil S/A	Tarifa	jul/21	R\$ 8,20
93	05/07/2021	05/07/2021	N/A	00.000.000/0001-91	07.03.01	Banco do Brasil S/A	Tarifa	jul/21	R\$ 8,20
94	05/07/2021	05/07/2021	N/A	00.000.000/0001-91	07.03.01	Banco do Brasil S/A	Tarifa	jul/21	R\$ 24,60
95	05/07/2021	05/07/2021	N/A	00.000.000/0001-91	07.03.01	Banco do Brasil S/A	Tarifa	jul/21	R\$ 8,20
96	05/07/2021	05/07/2021	N/A	00.000.000/0001-91	07.03.01	Banco do Brasil S/A	Tarifa	jul/21	R\$ 65,60
97	05/07/2021	05/07/2021	N/A	00.000.000/0001-91	07.03.01	Banco do Brasil S/A	Tarifa	jul/21	R\$ 82,00
98	05/07/2021	05/07/2021	N/A	00.000.000/0001-91	07.03.01	Banco do Brasil S/A	Tarifa	jul/21	R\$ 73,80



Relatório de Acompanhamento Mensal do termo de colaboração 001/2020
Hospital Municipal Oceânico de Niterói

104	06/07/2021	02/07/2021	353	18.464.526/0001-98	07.03.01	Siqueira Malheiros Sociedade de Advogados	Referente a prestação de serviços de assessoria jurídica ao Viva Rio, referente ao mês de Junho/2021.	jun/21	R\$ 4.130,19
110	06/07/2021	06/07/2021	N/A	00.000.000/0001-91	07.03.01	Banco do Brasil S/A	Tarifa	jul/21	R\$ 10,45
111	06/07/2021	06/07/2021	N/A	00.000.000/0001-91	07.03.01	Banco do Brasil S/A	Tarifa	jul/21	R\$ 10,45
112	06/07/2021	06/07/2021	N/A	00.000.000/0001-91	07.03.01	Banco do Brasil S/A	Tarifa	jul/21	R\$ 10,45
113	06/07/2021	06/07/2021	N/A	00.000.000/0001-91	07.03.01	Banco do Brasil S/A	Tarifa	jul/21	R\$ 10,45
114	06/07/2021	06/07/2021	N/A	00.000.000/0001-91	07.03.01	Banco do Brasil S/A	Tarifa	jul/21	R\$ 3,40
115	06/07/2021	06/07/2021	N/A	00.000.000/0001-91	07.03.01	Banco do Brasil S/A	Tarifa	jul/21	R\$ 16,40
116	06/07/2021	06/07/2021	N/A	00.000.000/0001-91	07.03.01	Banco do Brasil S/A	Tarifa	jul/21	R\$ 8,20
127	07/07/2021	01/07/2021	41	40.812.708/0001-61	07.03.01	Martins Labanca Sociedade Individual de Advocacia	Referente a prestação de serviços jurídicos no mês de Junho / 2021 - Sede.	jun/21	R\$ 15.261,61
148	07/07/2021	01/07/2021	69	36.639.678/0001-66	07.03.01	Consulte Consultoria e Serviços Médicos	Referente a prestação de serviços de consultoria e gestão técnica em saúde no HMON, no mês de Junho/2021.	jun/21	R\$ 28.211,82
150	07/07/2021	01/07/2021	N/A	162.022.597-28	07.03.01	Taissa Pereira Ferreira	Referente ao pagamento de rescisão contratual.	jul/21	R\$ 25,80
166	07/07/2021	07/07/2021	N/A	00.000.000/0001-91	07.03.01	Banco do Brasil S/A	Tarifa	jul/21	R\$ 5,89
167	07/07/2021	07/07/2021	N/A	00.000.000/0001-91	07.03.01	Banco do Brasil S/A	Tarifa	jul/21	R\$ 10,45
168	07/07/2021	07/07/2021	N/A	00.000.000/0001-91	07.03.01	Banco do Brasil S/A	Tarifa	jul/21	R\$ 10,45
169	07/07/2021	07/07/2021	N/A	00.000.000/0001-91	07.03.01	Banco do Brasil S/A	Tarifa	jul/21	R\$ 10,45
170	07/07/2021	07/07/2021	N/A	00.000.000/0001-91	07.03.01	Banco do Brasil S/A	Tarifa	jul/21	R\$ 10,45
171	07/07/2021	07/07/2021	N/A	00.000.000/0001-91	07.03.01	Banco do Brasil S/A	Tarifa	jul/21	R\$ 10,20
172	07/07/2021	07/07/2021	N/A	00.000.000/0001-91	07.03.01	Banco do Brasil S/A	Tarifa	jul/21	R\$ 8,20
173	07/07/2021	07/07/2021	N/A	00.000.000/0001-91	07.03.01	Banco do Brasil S/A	Tarifa	jul/21	R\$ 49,20
174	07/07/2021	07/07/2021	N/A	00.000.000/0001-91	07.03.01	Banco do Brasil S/A	Tarifa	jul/21	R\$ 8,20

Relatório de Acompanhamento Mensal do termo de colaboração 001/2020
Hospital Municipal Oceânico de Niterói

175	07/07/2021	07/07/2021	N/A	00.000.000/0001-91	07.03.01	Banco do Brasil S/A	Tarifa	jul/21	R\$ 8,20
176	07/07/2021	07/07/2021	N/A	00.000.000/0001-91	07.03.01	Banco do Brasil S/A	Tarifa	jul/21	R\$ 49,20
177	07/07/2021	07/07/2021	N/A	00.000.000/0001-91	07.03.01	Banco do Brasil S/A	Tarifa	jul/21	R\$ 73,80
178	07/07/2021	07/07/2021	N/A	00.000.000/0001-91	07.03.01	Banco do Brasil S/A	Tarifa	jul/21	R\$ 57,40
180	08/07/2021	18/05/2021	23895	57.045.973/0001-64	07.03.01	Conduvox Telemática LTDA	Referente a compra de unidade de intercomunicador portaria -intercom 4.	mai/21	R\$ 449,50
190	08/07/2021	08/07/2021	N/A	00.000.000/0001-91	07.03.01	Banco do Brasil S/A	Tarifa	jul/21	R\$ 10,45
191	08/07/2021	08/07/2021	N/A	00.000.000/0001-91	07.03.01	Banco do Brasil S/A	Tarifa	jul/21	R\$ 10,45
192	08/07/2021	08/07/2021	N/A	00.000.000/0001-91	07.03.01	Banco do Brasil S/A	Tarifa	jul/21	R\$ 10,45
193	08/07/2021	08/07/2021	N/A	00.000.000/0001-91	07.03.01	Banco do Brasil S/A	Tarifa	jul/21	R\$ 8,20
194	08/07/2021	08/07/2021	N/A	00.000.000/0001-91	07.03.01	Banco do Brasil S/A	Tarifa	jul/21	R\$ 8,20
200	09/07/2021	29/06/2021	31093505	47.866.934/0001-74	07.03.01	Ticket Serviços S.A	Referente a solicitação de vale alimentação, referente ao mês de Julho/2021 -Sede.	jul/21	R\$ 9.464,40
201	09/07/2021	29/06/2021	31093632	47.866.934/0001-74	07.03.01	Ticket Serviços S.A	Referente a solicitação de vale refeição , referente ao mês de Julho/2021 -Sede.	jul/21	R\$ 3.306,60
202	09/07/2021	07/07/2021	N/A	093.183.107-57	07.03.01	Rosângela Pereira Das Chagas	Referente à pagamento de Pensão Alimentícia no percentual de 20% descontada do Sr. ANTONIO JORGE SILVA GUEDES (matrícula 00180344), referente ao mês de Junho de 2021.	jun/21	R\$ 550,17
210	09/07/2021	01/07/2021	61	13.585.770/0001-95	07.03.01	AM e Silva Soluções e Serviços	Referente a prestação de serviços de assessoria em gestão de projetos do Viva Rio , referente o mês de Junho/2021 .	jun/21	R\$ 18.000,00
213	09/07/2021	09/07/2021	N/A	00.000.000/0001-91	07.03.01	Banco do Brasil S/A	Tarifa	jul/21	R\$ 10,45
214	09/07/2021	09/07/2021	N/A	00.000.000/0001-91	07.03.01	Banco do Brasil S/A	Tarifa	jul/21	R\$ 10,45
215	09/07/2021	09/07/2021	N/A	00.000.000/0001-91	07.03.01	Banco do Brasil S/A	Tarifa	jul/21	R\$ 10,45
216	09/07/2021	09/07/2021	N/A	00.000.000/0001-91	07.03.01	Banco do Brasil S/A	Tarifa	jul/21	R\$ 10,45



Relatório de Acompanhamento Mensal do termo de colaboração 001/2020
Hospital Municipal Oceânico de Niterói

217	09/07/2021	09/07/2021	N/A	00.000.000/0001-91	07.03.01	Banco do Brasil S/A	Tarifa	jul/21	R\$ 8,20
218	12/07/2021	07/05/2021	33765	53.113.791/0012-85	07.03.01	Totvs S.A.	Referente a prestação de serviços de processamento, armazenagem, hospedagem de dados e congêneres -Sede	mai/21	R\$ 3.138,55
238	12/07/2021	01/07/2021	235675	04.069.709/0001-02	07.03.01	Bionexo do Brasil S.A	Referente ao licenciamento de uso solução Bionexo em Julho/2021 -Sede.	jul/21	R\$ 3.050,66
242	12/07/2021	02/07/2021	340	13.601.962/0001-48	07.03.01	Ignea Consultoria Ltda	Referente a prestação e serviços de consultoria em compliance e segurança humana - mês de Junho 2021 -sede.	jun/21	R\$ 3.296,58
282	12/07/2021	25/06/2021	N/A	2305	07.03.01	Instituto Nacional do Seguro Social - INSS	Referente ao pagamento do INSS sobre folha salarial do pagamento do mês de Junho/ 2021- Sede.	jun/21	R\$ 15.764,40
290	12/07/2021	12/07/2021	N/A	00.000.000/0001-91	07.03.01	Banco do Brasil S/A	Tarifa	jul/21	R\$ 10,45
291	12/07/2021	12/07/2021	N/A	00.000.000/0001-91	07.03.01	Banco do Brasil S/A	Tarifa	jul/21	R\$ 10,45
292	12/07/2021	12/07/2021	N/A	00.000.000/0001-91	07.03.01	Banco do Brasil S/A	Tarifa	jul/21	R\$ 10,45
293	12/07/2021	12/07/2021	N/A	00.000.000/0001-91	07.03.01	Banco do Brasil S/A	Tarifa	jul/21	R\$ 10,45
294	12/07/2021	12/07/2021	N/A	00.000.000/0001-91	07.03.01	Banco do Brasil S/A	Tarifa	jul/21	R\$ 6,80
295	12/07/2021	12/07/2021	N/A	00.000.000/0001-91	07.03.01	Banco do Brasil S/A	Tarifa	jul/21	R\$ 3,40
296	12/07/2021	12/07/2021	N/A	00.000.000/0001-91	07.03.01	Banco do Brasil S/A	Tarifa	jul/21	R\$ 3,40
297	12/07/2021	12/07/2021	N/A	00.000.000/0001-91	07.03.01	Banco do Brasil S/A	Tarifa	jul/21	R\$ 3,40
298	12/07/2021	12/07/2021	N/A	00.000.000/0001-91	07.03.01	Banco do Brasil S/A	Tarifa	jul/21	R\$ 3,40
299	12/07/2021	12/07/2021	N/A	00.000.000/0001-91	07.03.01	Banco do Brasil S/A	Tarifa	jul/21	R\$ 49,20
300	12/07/2021	12/07/2021	N/A	00.000.000/0001-91	07.03.01	Banco do Brasil S/A	Tarifa	jul/21	R\$ 65,60
301	12/07/2021	12/07/2021	N/A	00.000.000/0001-91	07.03.01	Banco do Brasil S/A	Tarifa	jul/21	R\$ 65,60
302	12/07/2021	12/07/2021	N/A	00.000.000/0001-91	07.03.01	Banco do Brasil S/A	Tarifa	jul/21	R\$ 65,60
303	12/07/2021	12/07/2021	N/A	00.000.000/0001-91	07.03.01	Banco do Brasil S/A	Tarifa	jul/21	R\$ 65,60

Relatório de Acompanhamento Mensal do termo de colaboração 001/2020
Hospital Municipal Oceânico de Niterói

304	12/07/2021	12/07/2021	N/A	00.000.000/0001-91	07.03.01	Banco do Brasil S/A	Tarifa	jul/21	R\$ 24,60
305	12/07/2021	12/07/2021	N/A	00.000.000/0001-91	07.03.01	Banco do Brasil S/A	Tarifa	jul/21	R\$ 41,00
306	12/07/2021	12/07/2021	N/A	00.000.000/0001-91	07.03.01	Banco do Brasil S/A	Tarifa	jul/21	R\$ 65,60
314	14/07/2021	14/06/2021	42784	53.113.791/0012-85	07.03.01	Totvs S.A.	Referente a prestação de serviços de processamento, armazenagem, hospedagem de dados e congêneres -Sede	jun/21	R\$ 11.942,59
315	14/07/2021	14/07/2021	N/A	00.000.000/0001-91	07.03.01	Banco do Brasil S/A	Tarifa	jul/21	R\$ 10,45
316	14/07/2021	14/07/2021	N/A	00.000.000/0001-91	07.03.01	Banco do Brasil S/A	Tarifa	jul/21	R\$ 10,45
317	14/07/2021	14/07/2021	N/A	00.000.000/0001-91	07.03.01	Banco do Brasil S/A	Tarifa	jul/21	R\$ 10,45
318	14/07/2021	14/07/2021	N/A	00.000.000/0001-91	07.03.01	Banco do Brasil S/A	Tarifa	jul/21	R\$ 10,45
319	14/07/2021	14/07/2021	N/A	00.000.000/0001-91	07.03.01	Banco do Brasil S/A	Tarifa	jul/21	R\$ 32,80
322	15/07/2021	25/06/2021	N/A	2305	07.03.01	Instituto Nacional do Seguro Social - INSS	Referente ao pagamento de INSS sobre prestação de serviços autônomos do mês de Junho/2021 -Sede.	jun/21	R\$ 319,76
323	15/07/2021	15/07/2021	N/A	561	07.03.01	Secretaria da Receita Federal do Brasil	Referente ao pagamento de IRRF sobre folha no mês Junho / 2021- Sede.	jun/21	R\$ 26.418,02
378	16/07/2021	16/07/2021	N/A	8301	07.03.01	Secretaria da Receita Federal do Brasil	Referente ao pagamento de PIS sobre folha de pagamento dos colaboradores no mês de Junho de 2021 -Sede.	jun/21	R\$ 1.981,78
392	16/07/2021	14/06/2021	42786	53.113.791/0012-85	07.03.01	Totvs S.A.	Referente a prestação de serviço de suporte técnico em informática , conforme contrato CONT35866v-Sede.	jun/21	R\$ 7.592,17
395	16/07/2021	16/07/2021	N/A	00.000.000/0001-91	07.03.01	Banco do Brasil S/A	Tarifa	jul/21	R\$ 10,45
396	16/07/2021	16/07/2021	N/A	00.000.000/0001-91	07.03.01	Banco do Brasil S/A	Tarifa	jul/21	R\$ 10,45
397	16/07/2021	16/07/2021	N/A	00.000.000/0001-91	07.03.01	Banco do Brasil S/A	Tarifa	jul/21	R\$ 10,45
398	16/07/2021	16/07/2021	N/A	00.000.000/0001-91	07.03.01	Banco do Brasil S/A	Tarifa	jul/21	R\$ 17,00
399	16/07/2021	16/07/2021	N/A	00.000.000/0001-91	07.03.01	Banco do Brasil S/A	Tarifa	jul/21	R\$ 6,80



Relatório de Acompanhamento Mensal do termo de colaboração 001/2020
Hospital Municipal Oceânico de Niterói

400	16/07/2021	16/07/2021	N/A	00.000.000/0001-91	07.03.01	Banco do Brasil S/A	Tarifa	jul/21	R\$ 3,40
401	16/07/2021	16/07/2021	N/A	00.000.000/0001-91	07.03.01	Banco do Brasil S/A	Tarifa	jul/21	R\$ 6,80
402	16/07/2021	16/07/2021	N/A	00.000.000/0001-91	07.03.01	Banco do Brasil S/A	Tarifa	jul/21	R\$ 24,60
403	16/07/2021	16/07/2021	N/A	00.000.000/0001-91	07.03.01	Banco do Brasil S/A	Tarifa	jul/21	R\$ 73,80
404	16/07/2021	16/07/2021	N/A	00.000.000/0001-91	07.03.01	Banco do Brasil S/A	Tarifa	jul/21	R\$ 73,80
405	16/07/2021	16/07/2021	N/A	00.000.000/0001-91	07.03.01	Banco do Brasil S/A	Tarifa	jul/21	R\$ 8,20
406	16/07/2021	16/07/2021	N/A	00.000.000/0001-91	07.03.01	Banco do Brasil S/A	Tarifa	jul/21	R\$ 41,00
407	16/07/2021	16/07/2021	N/A	00.000.000/0001-91	07.03.01	Banco do Brasil S/A	Tarifa	jul/21	R\$ 49,20
408	16/07/2021	16/07/2021	N/A	00.000.000/0001-91	07.03.01	Banco do Brasil S/A	Tarifa	jul/21	R\$ 16,40
409	16/07/2021	16/07/2021	N/A	00.000.000/0001-91	07.03.01	Banco do Brasil S/A	Tarifa	jul/21	R\$ 49,20
410	16/07/2021	16/07/2021	N/A	00.000.000/0001-91	07.03.01	Banco do Brasil S/A	Tarifa	jul/21	R\$ 41,00
440	19/07/2021	13/07/2021	4924689 2	16.727.386/0001-78	07.03.01	Riopar Participações S.A	Referente a recarga em vale - transporte eletrônico para colaboradores da Sede.	jul/21	R\$ 2.510,20
445	19/07/2021	30/06/2021	N/A	5952	07.03.01	Secretaria da Receita Federal do Brasil	Referente ao pagamento de CSRF sobre a nota fiscal nº 190, da empresa Na Pauta Comunicação, referente ao mês de Junho/ 2021.	jun/21	R\$ 372,00
445	19/07/2021	30/06/2021	N/A	5952	07.03.01	Secretaria da Receita Federal do Brasil	Referente ao pagamento de CSRF sobre as notas fiscais nº 3378 e 34869, da empresa Totvs, referente ao mês de Junho/ 2021 -rateio Sede.	jun/21	R\$ 924,32
446	19/07/2021	19/07/2021	N/A	00.000.000/0001-91	07.03.01	Banco do Brasil S/A	Tarifa	jul/21	R\$ 3,40
447	19/07/2021	19/07/2021	N/A	00.000.000/0001-91	07.03.01	Banco do Brasil S/A	Tarifa	jul/21	R\$ 73,80
448	19/07/2021	19/07/2021	N/A	00.000.000/0001-91	07.03.01	Banco do Brasil S/A	Tarifa	jul/21	R\$ 82,00
449	19/07/2021	19/07/2021	N/A	00.000.000/0001-91	07.03.01	Banco do Brasil S/A	Tarifa	jul/21	R\$ 8,20
450	19/07/2021	19/07/2021	N/A	00.000.000/0001-91	07.03.01	Banco do Brasil S/A	Tarifa	jul/21	R\$ 49,20
464	20/07/2021	20/07/2021	N/A	00.000.000/0001-91	07.03.01	Banco do Brasil S/A	Tarifa	jul/21	R\$ 13,60



Relatório de Acompanhamento Mensal do termo de colaboração 001/2020
Hospital Municipal Oceânico de Niterói

465	20/07/2021	20/07/2021	N/A	00.000.000/0001-91	07.03.01	Banco do Brasil S/A	Tarifa	jul/21	R\$ 8,20
466	20/07/2021	20/07/2021	N/A	00.000.000/0001-91	07.03.01	Banco do Brasil S/A	Tarifa	jul/21	R\$ 49,20
467	20/07/2021	20/07/2021	N/A	00.000.000/0001-91	07.03.01	Banco do Brasil S/A	Tarifa	jul/21	R\$ 8,20
478	21/07/2021	21/07/2021	N/A	00.000.000/0001-91	07.03.01	Banco do Brasil S/A	Tarifa	jul/21	R\$ 10,45
479	21/07/2021	21/07/2021	N/A	00.000.000/0001-91	07.03.01	Banco do Brasil S/A	Tarifa	jul/21	R\$ 10,45
480	21/07/2021	21/07/2021	N/A	00.000.000/0001-91	07.03.01	Banco do Brasil S/A	Tarifa	jul/21	R\$ 10,45
481	21/07/2021	21/07/2021	N/A	00.000.000/0001-91	07.03.01	Banco do Brasil S/A	Tarifa	jul/21	R\$ 8,20
494	22/07/2021	22/07/2021	N/A	00.000.000/0001-91	07.03.01	Banco do Brasil S/A	Tarifa	jul/21	R\$ 6,80
495	22/07/2021	22/07/2021	N/A	00.000.000/0001-91	07.03.01	Banco do Brasil S/A	Tarifa	jul/21	R\$ 3,40
496	22/07/2021	22/07/2021	N/A	00.000.000/0001-91	07.03.01	Banco do Brasil S/A	Tarifa	jul/21	R\$ 8,20
497	22/07/2021	22/07/2021	N/A	00.000.000/0001-91	07.03.01	Banco do Brasil S/A	Tarifa	jul/21	R\$ 8,20
498	22/07/2021	22/07/2021	N/A	00.000.000/0001-91	07.03.01	Banco do Brasil S/A	Tarifa	jul/21	R\$ 8,20
499	22/07/2021	22/07/2021	N/A	00.000.000/0001-91	07.03.01	Banco do Brasil S/A	Tarifa	jul/21	R\$ 24,60
503	23/07/2021	23/07/2021	N/A	00.000.000/0001-91	07.03.01	Banco do Brasil S/A	Tarifa	jul/21	R\$ 10,45
504	23/07/2021	23/07/2021	N/A	00.000.000/0001-91	07.03.01	Banco do Brasil S/A	Tarifa	jul/21	R\$ 8,20
510	26/07/2021	26/07/2021	N/A	00.000.000/0001-91	07.03.01	Banco do Brasil S/A	Tarifa	jul/21	R\$ 10,45
511	26/07/2021	26/07/2021	N/A	00.000.000/0001-91	07.03.01	Banco do Brasil S/A	Tarifa	jul/21	R\$ 10,45
512	26/07/2021	26/07/2021	N/A	00.000.000/0001-91	07.03.01	Banco do Brasil S/A	Tarifa	jul/21	R\$ 8,20
518	27/07/2021	27/07/2021	N/A	00.000.000/0001-91	07.03.01	Banco do Brasil S/A	Tarifa	jul/21	R\$ 10,45
519	27/07/2021	27/07/2021	N/A	00.000.000/0001-91	07.03.01	Banco do Brasil S/A	Tarifa	jul/21	R\$ 8,20
520	27/07/2021	27/07/2021	N/A	00.000.000/0001-91	07.03.01	Banco do Brasil S/A	Tarifa	jul/21	R\$ 8,20
532	28/07/2021	28/07/2021	N/A	00.000.000/0001-91	07.03.01	Banco do Brasil S/A	Tarifa	jul/21	R\$ 8,20
536	29/07/2021	29/07/2021	N/A	00.000.000/0001-91	07.03.01	Banco do Brasil S/A	Tarifa	jul/21	R\$ 8,20



Relatório de Acompanhamento Mensal do termo de colaboração 001/2020
Hospital Municipal Oceânico de Niterói

537	29/07/2021	29/07/2021	N/A	00.000.000/0001-91	07.03.01	Banco do Brasil S/A	Tarifa	jul/21	R\$ 16,40
538	30/07/2021	15/07/2021	1310413	33.000.118/0001-79	07.03.01	Telemar Norte Leste S/A	Referente ao fornecimento de internet- Sede.	jul/21	R\$ 174,98
538	30/07/2021	15/07/2021	1310413	33.000.118/0001-79	07.03.01	Telemar Norte Leste S/A	Referente ao pagamento de juros e multas .	jul/21	R\$ 5,23
									R\$ 390.114,80

5 Extratos Bancários



Extrato de conta corrente - Autorizável

G3330308301641171
03/08/2021 08:37:32

Cliente - Conta atual

Agência 3519-X
Conta corrente 25533-5VIVA RIO
Período do extrato 07 / 2021

Lançamentos

DL. balancete	DL. movimento	Ag. origem	Lote	Histórico	Documento	Valor R\$	Saldo
30/06/2021		0000	00000	Saldo Anterior		0,00 C	0,00 C
01/07/2021		3519	99015	Transferido da poupança	3.519.510.025.533	2.200.000,00 C	
				01/07 3519 25533-5 VIVA RIO			
01/07/2021		0000	14175	TED-Crédito em Conta	148.757.526	5.040,39 C	
				341 9160 343941000128 VIVA RIO			
01/07/2021		0000	13134	Folha de Pagamento	25.175	14.780,39 D	
01/07/2021		0000	13134	TED Transf. Eletr. Disponiv	25.193	217.580,99 D	
01/07/2021		0000	13105	Pagamento de Boleto	70.101	5.117,69 D	
				MESSER GASES LTDA			
01/07/2021		0000	13105	Pagamento de Boleto	70.102	172,70 D	
				MESSER GASES LTDA			
01/07/2021		0000	13105	Pagamento de Boleto	70.103	28,35 D	
				RIOPAR PARTICIPACOES S/A			
01/07/2021		0000	13105	Pagamento de Boleto	70.104	28,35 D	
				RIOPAR PARTICIPACOES S/A			
01/07/2021		0000	13105	Pagamento de Boleto	70.105	18,31 D	
				RIOPAR PART SA			
01/07/2021		0000	13105	Pagamento de Boleto	70.106	28,35 D	
				RIOPAR PARTICIPACOES S/A			
01/07/2021		0000	13105	Pagamento de Boleto	70.107	28,35 D	
				RIOPAR PARTICIPACOES S/A			
01/07/2021		0000	13105	Pagamento de Boleto	70.108	18,31 D	
				RIOPAR PART SA			
01/07/2021		0000	13105	Pagamento de Boleto	70.109	18,31 D	
				RIOPAR PART SA			
01/07/2021		0000	13105	Pagamento de Boleto	70.110	18,31 D	
				RIOPAR PART SA			
01/07/2021		0000	13105	Pagamento de Boleto	70.111	18,31 D	
				RIOPAR PART SA			
01/07/2021		0000	13105	Pagamento de Boleto	70.112	28,35 D	
				RIOPAR PARTICIPACOES S/A			
01/07/2021		0000	13105	Pagamento de Boleto	70.113	28,35 D	
				RIOPAR PARTICIPACOES S/A			
01/07/2021		0000	13105	Pagamento de Boleto	70.114	18,31 D	
				RIOPAR PART SA			
01/07/2021		0000	13105	TED	70.115	415,80 D	
				341 9160 000343941000128 VIVA RIO			
01/07/2021		0000	13105	TED Transf. Eletr. Disponiv	70.116	415,80 D	
				336 0001 02654999769 VERONICA LUCAS XI			
01/07/2021		0000	13105	TED	70.117	1.887.618,80 D	
				341 9160 000343941000128 VIVA RIO			
01/07/2021		0000	13113	Tarifa Pagto Forneced TED	831.821.200.325.373	623,20 D	
				Cobrança referente 01/07/2021			
01/07/2021		0000	00000	BB RF CP Aut Mais	42	78.035,06 D	0,00 C
02/07/2021		3519	99015	Transferido da poupança	3.519.510.025.533	350.000,00 C	
				02/07 3519 25533-5 VIVA RIO			
02/07/2021		0000	13134	TED Transf. Eletr. Disponiv	102.514	14.077,50 D	
02/07/2021		0000	13134	TED Transf. Eletr. Disponiv	102.538	285.178,90 D	
02/07/2021		0000	13134	TED Transf. Eletr. Disponiv	102.544	49.000,00 D	
02/07/2021		0000	13134	TED Transf. Eletr. Disponiv	102.602	11.419,60 D	
02/07/2021		0000	13105	TED	70.201	6.002,21 D	

**Relatório de Acompanhamento Mensal do termo de colaboração 001/2020
Hospital Municipal Oceânico de Niterói**

			341 9160 000343941000128 VIVA RIO		
02/07/2021	0000	13105	TED Transf.Eletr.Disponiv	70.202	13.027,94 D
			341 9160 032878527000100 ARGOMES CONSU		
02/07/2021	0000	13113	Tarifa Pagto Forneced TED	831.831.200.317.907	8,20 D
			Cobrança referente 02/07/2021		
02/07/2021	0000	13113	Tarifa Pagto Forneced TED	831.831.200.317.908	16,40 D
			Cobrança referente 02/07/2021		
02/07/2021	0000	13113	Tarifa Pagto Forneced TED	831.831.200.317.909	16,40 D
			Cobrança referente 02/07/2021		
02/07/2021	0000	13113	Tarifa Pagto Forneced TED	831.831.200.317.910	8,20 D
			Cobrança referente 02/07/2021		
02/07/2021	0000	00000	BB RF CP Aut Mais	42	28.755,35 C 0,00 C
05/07/2021	3519	99015	Transferido da poupança	3.519.510.025.533	1.800.000,00 C
			05/07 3519 25533-5 VIVA RIO		
05/07/2021	3519	99015	Transferido da poupança	3.519.510.025.533	130.000,00 C
			05/07 3519 25533-5 VIVA RIO		
05/07/2021	3519	99015	Transferência recebida	553.519.000.040.788	4.165,89 C
			05/07 3519 40788-7 VIVA RIO		
05/07/2021	0000	14134	TED Devolvida	99	449,50 C
			341 00150 0000000122585 000031202		
05/07/2021	0000	14175	TED-Credito em Conta	149.541.377	3.687,51 C
			341 9160 343941000128 VIVA RIO		
05/07/2021	3519	99015	Transferência enviada	553.519.000.040.788	4.159,50 D
			05/07 3519 40788-7 VIVA RIO		
05/07/2021	0000	13134	TED Transf.Eletr.Disponiv	102.473	179.018,00 D
05/07/2021	0000	13134	TED Transf.Eletr.Disponiv	102.474	198.311,00 D
05/07/2021	0000	13134	TED Transf.Eletr.Disponiv	102.475	415.242,74 D
05/07/2021	0000	13134	Pagamento a Fornecedores	102.476	18.446,50 D
05/07/2021	0000	13134	Pagamento a Fornecedores	102.502	44.955,00 D
05/07/2021	0000	13134	TED Transf.Eletr.Disponiv	102.513	471.975,22 D
05/07/2021	0000	13134	TED Transf.Eletr.Disponiv	102.523	56.487,50 D
05/07/2021	0000	13134	Pagamento a Fornecedores	102.524	24.600,00 D
05/07/2021	0000	13134	TED Transf.Eletr.Disponiv	102.529	30.000,00 D
05/07/2021	0000	13134	TED Transf.Eletr.Disponiv	102.551	69.700,09 D
05/07/2021	0000	13134	TED Transf.Eletr.Disponiv	102.613	21.491,65 D
05/07/2021	0000	13134	TED Transf.Eletr.Disponiv	102.614	14.077,50 D
05/07/2021	0000	13134	Pagamento a Fornecedores	102.628	4.963,06 D
05/07/2021	0000	13134	TED Transf.Eletr.Disponiv	102.632	36.333,95 D
05/07/2021	0000	13105	Impostos	70.501	204.881,51 D
			FGTS ARRECADACAO GRF		
05/07/2021	0000	13105	Pagamento de Boletto	70.502	9.667,47 D
			MESSER GASES LTDA		
05/07/2021	0000	13105	Pagamento de Boletto	70.503	207.666,68 D
			SAFE S A V C INTERNACIONAL		
05/07/2021	0000	13113	Tarifa Pag Forn Créd Cta	841.861.200.026.083	13,60 D
			Cobrança referente 05/07/2021		
05/07/2021	0000	13113	Tarifa Pag Forn Créd Cta	841.861.200.026.084	3,40 D
			Cobrança referente 05/07/2021		
05/07/2021	0000	13113	Tarifa Pag Forn Créd Cta	841.861.200.026.085	3,40 D
			Cobrança referente 05/07/2021		
05/07/2021	0000	13113	Tarifa Pag Forn Créd Cta	841.861.200.026.086	3,40 D
			Cobrança referente 05/07/2021		
05/07/2021	0000	13113	Tarifa Pagto Forneced TED	841.861.200.028.676	8,20 D
			Cobrança referente 05/07/2021		
05/07/2021	0000	13113	Tarifa Pagto Forneced TED	841.861.200.028.677	8,20 D
			Cobrança referente 05/07/2021		
05/07/2021	0000	13113	Tarifa Pagto Forneced TED	841.861.200.028.678	8,20 D
			Cobrança referente 05/07/2021		
05/07/2021	0000	13113	Tarifa Pagto Forneced TED	841.861.200.028.679	8,20 D
			Cobrança referente 05/07/2021		
05/07/2021	0000	13113	Tarifa Pagto Forneced TED	841.861.200.028.680	8,20 D
			Cobrança referente 05/07/2021		
05/07/2021	0000	13113	Tarifa Pagto Forneced TED	841.861.200.028.681	24,60 D
			Cobrança referente 05/07/2021		
05/07/2021	0000	13113	Tarifa Pagto Forneced TED	841.861.200.028.682	8,20 D

Relatório de Acompanhamento Mensal do termo de colaboração 001/2020
Hospital Municipal Oceânico de Niterói

Cobrança referente 05/07/2021					
05/07/2021	0000	13113	Tarifa Pagto Forneced TED	841.861.200.028.683	65,60 D
Cobrança referente 05/07/2021					
05/07/2021	0000	13113	Tarifa Pagto Forneced TED	841.861.200.028.684	82,00 D
Cobrança referente 05/07/2021					
05/07/2021	0000	13113	Tarifa Pagto Forneced TED	841.861.200.028.685	73,80 D
Cobrança referente 05/07/2021					
05/07/2021	0000	00000	BB RF CP Aut Mais	42	73.993,47 C 0,00 C
06/07/2021	3519	99015	Transferido da poupança	3.519.510.025.533	90.000,00 C
06/07 3519 25533-5 VIVA RIO					
06/07/2021	0000	14134	TED Devolvida	801	18.000,00 C
237 00814 0000000002100 000031264					
06/07/2021	0000	14175	TED Devolvida	400.044	589,75 C
AG OU CNT DEST DO CRED INVAL					
06/07/2021	0000	14175	TED Devolvida	700.024	550,17 C
AUSENC/DIVGNC NA IDENTF DO CPF/CNPJ					
06/07/2021	0000	13134	TED Transf. Eletr. Disponiv	102.638	2.658,50 D
06/07/2021	0000	13134	TED Transf. Eletr. Disponiv	102.717	22.130,19 D
06/07/2021	0000	13134	Pagamento a Fornecedores	102.718	42.000,00 D
06/07/2021	0000	13105	TED Transf. Eletr. Disponiv	70.601	550,17 D
104 0206 09318310757 ROSANGELA PEREIRA					
06/07/2021	0000	13105	TED Transf. Eletr. Disponiv	70.602	226,65 D
237 2510 11402351763 ALANA CUNHA DA SI					
06/07/2021	0000	13105	TED Transf. Eletr. Disponiv	70.603	226,65 D
341 7216 15197300710 LARYSSA SOARES FE					
06/07/2021	0000	13105	TED Transf. Eletr. Disponiv	70.604	589,75 D
033 4208 07877415745 JULIANA DO NASCIM					
06/07/2021	0000	13113	Tar DOC/TED Eletrônico	831.871.200.260.679	10,45 D
Cobrança referente 06/07/2021					
06/07/2021	0000	13113	Tar DOC/TED Eletrônico	831.871.200.260.680	10,45 D
Cobrança referente 06/07/2021					
06/07/2021	0000	13113	Tar DOC/TED Eletrônico	831.871.200.260.681	10,45 D
Cobrança referente 06/07/2021					
06/07/2021	0000	13113	Tar DOC/TED Eletrônico	831.871.200.260.682	10,45 D
Cobrança referente 06/07/2021					
06/07/2021	0000	13113	Tarifa Pag Forn Cred Cta	831.871.200.405.695	3,40 D
Cobrança referente 06/07/2021					
06/07/2021	0000	13113	Tarifa Pagto Forneced TED	831.871.200.407.646	16,40 D
Cobrança referente 06/07/2021					
06/07/2021	0000	13113	Tarifa Pagto Forneced TED	831.871.200.407.647	8,20 D
Cobrança referente 06/07/2021					
06/07/2021	1981	13079	Cheque Compensado	850.044	5.355,69 D
06/07/2021	0000	00000	BB RF CP Aut Mais	42	35.332,52 D 0,00 C
07/07/2021	3519	99015	Transferido da poupança	3.519.510.025.533	400.000,00 C
07/07 3519 25533-5 VIVA RIO					
07/07/2021	3519	99015	Transferido da poupança	3.519.510.025.533	50.000,00 C
07/07 3519 25533-5 VIVA RIO					
07/07/2021	3519	99015	Transferido da poupança	3.519.510.025.533	100.000,00 C
07/07 3519 25533-5 VIVA RIO					
07/07/2021	3519	99015	Transferido da poupança	3.519.960.025.533	25,80 C
07/07 3519 25533-5 VIVA RIO					
07/07/2021	3519	99015	Transferido da poupança	3.519.960.025.533	33.123,14 C
07/07 3519 25533-5 VIVA RIO					
07/07/2021	0000	14134	TED Devolvida	166	300,00 C
341 01638 0000000040628 000031303					
07/07/2021	0000	14049	BB RF CP Aut Mais	1.200.042	64.901,08 C
07/07/2021	0000	13134	TED Transf. Eletr. Disponiv	26.434	2.300,59 D
07/07/2021	0000	13134	TED Transf. Eletr. Disponiv	26.435	735,94 D
07/07/2021	0000	13134	TED Transf. Eletr. Disponiv	26.443	9.203,51 D
07/07/2021	0000	13134	Folha de Pagamento	26.459	1.450,00 D
07/07/2021	0000	13134	Pagamento a Fornecedores	102.690	41.230,00 D
07/07/2021	0000	13134	TED Transf. Eletr. Disponiv	102.691	188.500,73 D
07/07/2021	0000	13134	TED Transf. Eletr. Disponiv	102.692	166.668,42 D
07/07/2021	0000	13134	TED Transf. Eletr. Disponiv	102.694	35.073,00 D
07/07/2021	0000	13134	TED Transf. Eletr. Disponiv	102.835	28.211,82 D

Relatório de Acompanhamento Mensal do termo de colaboração 001/2020
Hospital Municipal Oceânico de Niterói

07/07/2021	0000	13105 TED		70.701	378,00 D
		341 9160 000343941000128 VIVA RIO			
07/07/2021	0000	13105 TED		70.702	25,80 D
		341 9160 000343941000128 VIVA RIO			
07/07/2021	0000	13105 Impostos		70.703	75,22 D
		FGTS ARREC GRRF			
07/07/2021	0000	13105 TED		70.704	27.413,09 D
		341 9160 000343941000128 VIVA RIO			
07/07/2021	0000	13105 TED		70.705	7.346,79 D
		341 9160 000343941000128 VIVA RIO			
07/07/2021	0000	13105 Impostos		70.706	1.987,68 D
		FGTS ARREC GRRF			
07/07/2021	0000	13105 Impostos		70.707	94,14 D
		FGTS ARREC GRRF			
07/07/2021	0000	13105 Impostos		70.708	69,05 D
		FGTS ARREC GRRF			
07/07/2021	0000	13105 Impostos		70.709	93,40 D
		FGTS ARREC GRRF			
07/07/2021	0000	13105 Impostos		70.710	36,18 D
		FGTS ARREC GRRF			
07/07/2021	0000	13105 Impostos		70.711	53,96 D
		FGTS ARREC GRRF			
07/07/2021	0000	13105 Impostos		70.712	51,68 D
		FGTS ARREC GRRF			
07/07/2021	0000	13105 Impostos		70.713	99,09 D
		FGTS ARREC GRRF			
07/07/2021	0000	13105 Impostos		70.714	75,29 D
		FGTS ARREC GRRF			
07/07/2021	0000	13105 Impostos		70.715	37,83 D
		FGTS ARREC GRRF			
07/07/2021	0000	13105 Ppto conta água		70.716	342,16 D
		AGUAS DE NITEROI S A			
07/07/2021	0000	13105 Pagamento de Boleto		70.717	89.000,00 D
		ITAÚ UNIBANCO S.A.			
07/07/2021	0000	13113 Tarif Adic Cheque Compe	811.880.700.026.225		5,89 D
		Cobrança referente 06/07/2021			
07/07/2021	0000	13113 Tar DOC/TED Eletrônico	831.881.200.275.104		10,45 D
		Cobrança referente 07/07/2021			
07/07/2021	0000	13113 Tar DOC/TED Eletrônico	831.881.200.275.105		10,45 D
		Cobrança referente 07/07/2021			
07/07/2021	0000	13113 Tar DOC/TED Eletrônico	831.881.200.275.106		10,45 D
		Cobrança referente 07/07/2021			
07/07/2021	0000	13113 Tar DOC/TED Eletrônico	831.881.200.275.107		10,45 D
		Cobrança referente 07/07/2021			
07/07/2021	0000	13113 Tarifa Pag Forn Créd Cta	831.881.200.430.093		10,20 D
		Cobrança referente 07/07/2021			
07/07/2021	0000	13113 Tarifa Pagto Forneced TED	831.881.200.432.046		8,20 D
		Cobrança referente 07/07/2021			
07/07/2021	0000	13113 Tarifa Pagto Forneced TED	831.881.200.432.047		49,20 D
		Cobrança referente 07/07/2021			
07/07/2021	0000	13113 Tarifa Pagto Forneced TED	831.881.200.432.048		8,20 D
		Cobrança referente 07/07/2021			
07/07/2021	0000	13113 Tarifa Pagto Forneced TED	831.881.200.432.049		8,20 D
		Cobrança referente 07/07/2021			
07/07/2021	0000	13113 Tarifa Pagto Forneced TED	831.881.200.432.050		49,20 D
		Cobrança referente 07/07/2021			
07/07/2021	0000	13113 Tarifa Pagto Forneced TED	831.881.200.432.051		73,80 D
		Cobrança referente 07/07/2021			
07/07/2021	0000	13113 Tarifa Pagto Forneced TED	831.881.200.432.052		57,40 D
		Cobrança referente 07/07/2021			
07/07/2021	0000	00000 BB RF CP Aut Mais		42	47.484,56 D 0,00 C
08/07/2021	0000	13134 TED Transf. Eletr. Disponiv		19.908	3.322,61 D
08/07/2021	0000	13134 TED Transf. Eletr. Disponiv		102.870	449,50 D
08/07/2021	0000	13105 TED Transf. Eletr. Disponiv		70.801	3.599,13 D
		341 6030 03703709707 NIVIA DAFLON SILV			

Relatório de Acompanhamento Mensal do termo de colaboração 001/2020
Hospital Municipal Oceânico de Niterói

08/07/2021	0000	13105 TED Transf.Eletr.Disponiv	70.802	1.441,26 D
		237 2778 08196740794 DOUGLAS LEANDRO D		
08/07/2021	0000	13105 TED	70.803	1.689,46 D
		341 9160 000343941000128 VIVA RIO		
08/07/2021	0000	13105 Pagamento de Boleto	70.804	604,43 D
		MESSER GASES LTDA		
08/07/2021	0000	13105 Pagto conta telefone	70.805	98,20 D
		OI S A		
08/07/2021	0000	13105 Pagto conta telefone	70.806	95,11 D
		OI S A		
08/07/2021	0000	13105 Pagto conta telefone	70.807	832,56 D
		OI S A		
08/07/2021	0000	13105 Pagto conta telefone	70.808	783,89 D
		OI S A		
08/07/2021	0000	13105 Pagto conta telefone	70.809	130,21 D
		OI MOVEL		
08/07/2021	0000	13113 Tar DOC/TED Eletrônico	821.891.200.266.069	10,45 D
		Cobrança referente 08/07/2021		
08/07/2021	0000	13113 Tar DOC/TED Eletrônico	821.891.200.266.070	10,45 D
		Cobrança referente 08/07/2021		
08/07/2021	0000	13113 Tar DOC/TED Eletrônico	821.891.200.266.071	10,45 D
		Cobrança referente 08/07/2021		
08/07/2021	0000	13113 Tarifa Pagto Forneced TED	821.891.200.399.748	8,20 D
		Cobrança referente 08/07/2021		
08/07/2021	0000	13113 Tarifa Pagto Forneced TED	821.891.200.399.749	8,20 D
		Cobrança referente 08/07/2021		
08/07/2021	0000	00000 BB RF CP Aut Mais	42	13.094,11 C 0,00 C
09/07/2021	3519	99015 Transferido da poupança	3.519.510.025.533	100.000,00 C
		09/07 3519 25533-5 VIVA RIO		
09/07/2021	3519	99015 Transferido da poupança	3.519.960.025.533	8.555,29 C
		09/07 3519 25533-5 VIVA RIO		
09/07/2021	3519	99015 Transferido da poupança	3.519.960.025.533	1.234,37 C
		09/07 3519 25533-5 VIVA RIO		
09/07/2021	0000	13134 TED Transf.Eletr.Disponiv	20.174	2.772,66 D
09/07/2021	0000	13105 TED	70.901	5.454,33 D
		341 9160 000343941000128 VIVA RIO		
09/07/2021	0000	13105 Impostos	70.902	328,30 D
		FGTS ARREC GRRF		
09/07/2021	0000	13105 Pagamento de Boleto	70.903	18,31 D
		RIOPAR PART SA		
09/07/2021	0000	13105 Pagamento de Boleto	70.904	28,35 D
		RIOPAR PARTICIPACOES S/A		
09/07/2021	0000	13105 Pagamento de Boleto	70.905	9.464,40 D
		TICKET SERVICOS S/A		
09/07/2021	0000	13105 Pagamento de Boleto	70.906	3.306,60 D
		TICKET SERVICOS S/A		
09/07/2021	0000	13105 TED Transf.Eletr.Disponiv	70.907	550,17 D
		260 0001 09318310757 ROSANGELA PEREIRA		
09/07/2021	0000	13105 Pagamento de Boleto	70.908	4.547,42 D
		MESSER GASES LTDA		
09/07/2021	0000	13105 Pagamento de Boleto	70.909	345,39 D
		MESSER GASES LTDA		
09/07/2021	0000	13105 Pagamento de Boleto	70.910	865,78 D
		MESSER GASES LTDA		
09/07/2021	0000	13105 Pagamento de Boleto	70.911	431,74 D
		MESSER GASES LTDA		
09/07/2021	0000	13105 Pagamento de Boleto	70.912	604,43 D
		MESSER GASES LTDA		
09/07/2021	0000	13105 Pagamento de Boleto	70.913	8.712,00 D
		TICKET SERVICOS S/A		
09/07/2021	0000	13105 Pagamento de Boleto	70.914	3.484,80 D
		TICKET SERVICOS S/A		
09/07/2021	0000	13105 TED Transf.Eletr.Disponiv	70.915	18.000,00 D
		260 0001 013585770000195 AM E SILVA SO		
09/07/2021	0000	13105 TED	70.916	1.180,72 D

Relatório de Acompanhamento Mensal do termo de colaboração 001/2020
Hospital Municipal Oceânico de Niterói

			341 9160 000343941000128 VIVA RIO		
09/07/2021	0000	13105	Impostos	70.917	53,65 D
			FGTS ARREC GRRF		
09/07/2021	0000	13113	Tar DOC/TED Eletrônico	851.901.100.251.225	10,45 D
			Cobrança referente 09/07/2021		
09/07/2021	0000	13113	Tar DOC/TED Eletrônico	851.901.100.251.226	10,45 D
			Cobrança referente 09/07/2021		
09/07/2021	0000	13113	Tar DOC/TED Eletrônico	851.901.100.251.227	10,45 D
			Cobrança referente 09/07/2021		
09/07/2021	0000	13113	Tar DOC/TED Eletrônico	851.901.100.251.228	10,45 D
			Cobrança referente 09/07/2021		
09/07/2021	0000	13113	Tarifa Pagto Forneced TED	861.901.100.013.224	8,20 D
			Cobrança referente 09/07/2021		
09/07/2021	0000	00000	BB RF CP Aut Mais	42	49.590,61 D 0,00 C
12/07/2021	3519	99015	Transferido da poupança	3.519.510.025.533	1.503.942,00 C
			12/07 3519 25533-5 VIVA RIO		
12/07/2021	3519	99015	Transferência enviada	553.519.000.040.788	3.138,55 D
			12/07 3519 40788-7 VIVA RIO		
12/07/2021	0000	13134	TED Transf.Eletr.Disponiv	102.944	116.525,00 D
12/07/2021	0000	13134	TED Transf.Eletr.Disponiv	102.951	98.550,00 D
12/07/2021	0000	13134	TED Transf.Eletr.Disponiv	102.954	109.746,15 D
12/07/2021	0000	13134	Pagamento a Fornecedores	102.955	24.666,80 D
12/07/2021	0000	13134	Pagamento a Fornecedores	102.957	290.000,00 D
12/07/2021	0000	13134	TED Transf.Eletr.Disponiv	102.958	98.326,24 D
12/07/2021	0000	13134	Pagamento a Fornecedores	102.960	44.955,00 D
12/07/2021	0000	13134	TED Transf.Eletr.Disponiv	102.965	104.762,50 D
12/07/2021	0000	13134	TED Transf.Eletr.Disponiv	102.969	145.100,00 D
12/07/2021	0000	13134	TED Transf.Eletr.Disponiv	102.973	147.378,39 D
12/07/2021	0000	13134	Pagamento a Fornecedores	102.975	6.412,50 D
12/07/2021	0000	13134	TED Transf.Eletr.Disponiv	102.980	116.444,37 D
12/07/2021	0000	13134	Pagamento a Fornecedores	102.983	1.259,84 D
12/07/2021	0000	13105	TED Transf.Eletr.Disponiv	71.201	589,75 D
			033 4208 07877415745 JULIANA DO NASCIM		
12/07/2021	0000	13105	TED Transf.Eletr.Disponiv	71.202	399,82 D
			237 1207 00925041750 JAQUELINE DA SILV		
12/07/2021	0000	13105	TED	71.203	1.572,64 D
			341 9160 000343941000128 VIVA RIO		
12/07/2021	0000	13105	INSS Arrecadação	71.204	211.740,50 D
			GPS- Ident.: 343941003224 - 06/2021		
12/07/2021	0000	13105	Pagamento de Boleto	71.205	18,31 D
			RIOPAR PART SA		
12/07/2021	0000	13105	Pagamento de Boleto	71.206	18,31 D
			RIOPAR PART SA		
12/07/2021	0000	13105	Pagamento de Boleto	71.207	28,35 D
			RIOPAR PARTICIPACOES S/A		
12/07/2021	0000	13105	Pagamento de Boleto	71.208	28,35 D
			RIOPAR PARTICIPACOES S/A		
12/07/2021	0000	13105	TED	71.209	1.114,56 D
			341 9160 000343941000128 VIVA RIO		
12/07/2021	0000	13105	Pagto conta telefone	71.210	209,98 D
			NET SERVICOS		
12/07/2021	0000	13105	Pagamento de Boleto	71.211	1.600,00 D
			RALHA ELEVADORES COMERCIO E MANUTENCAO		
12/07/2021	0000	13113	Tar DOC/TED Eletrônico	821.931.200.172.597	10,45 D
			Cobrança referente 12/07/2021		
12/07/2021	0000	13113	Tar DOC/TED Eletrônico	821.931.200.172.598	10,45 D
			Cobrança referente 12/07/2021		
12/07/2021	0000	13113	Tar DOC/TED Eletrônico	821.931.200.172.599	10,45 D
			Cobrança referente 12/07/2021		
12/07/2021	0000	13113	Tar DOC/TED Eletrônico	821.931.200.172.600	10,45 D
			Cobrança referente 12/07/2021		
12/07/2021	0000	13113	Tarifa Pag Forn Créd Cta	821.931.200.387.408	6,80 D
			Cobrança referente 12/07/2021		
12/07/2021	0000	13113	Tarifa Pag Forn Créd Cta	821.931.200.387.409	3,40 D
			Cobrança referente 12/07/2021		

Relatório de Acompanhamento Mensal do termo de colaboração 001/2020
Hospital Municipal Oceânico de Niterói

12/07/2021	0000	13113	Tarifa Pag Forn Créd Cta	821.931.200.387.410	3,40 D
			Cobrança referente 12/07/2021		
12/07/2021	0000	13113	Tarifa Pag Forn Créd Cta	821.931.200.387.411	3,40 D
			Cobrança referente 12/07/2021		
12/07/2021	0000	13113	Tarifa Pag Forn Créd Cta	821.931.200.387.412	3,40 D
			Cobrança referente 12/07/2021		
12/07/2021	0000	13113	Tarifa Pagto Forneced TED	821.931.200.390.488	49,20 D
			Cobrança referente 12/07/2021		
12/07/2021	0000	13113	Tarifa Pagto Forneced TED	821.931.200.390.489	65,60 D
			Cobrança referente 12/07/2021		
12/07/2021	0000	13113	Tarifa Pagto Forneced TED	821.931.200.390.490	65,60 D
			Cobrança referente 12/07/2021		
12/07/2021	0000	13113	Tarifa Pagto Forneced TED	821.931.200.390.491	65,60 D
			Cobrança referente 12/07/2021		
12/07/2021	0000	13113	Tarifa Pagto Forneced TED	821.931.200.390.492	65,60 D
			Cobrança referente 12/07/2021		
12/07/2021	0000	13113	Tarifa Pagto Forneced TED	821.931.200.390.493	24,60 D
			Cobrança referente 12/07/2021		
12/07/2021	0000	13113	Tarifa Pagto Forneced TED	821.931.200.390.494	41,00 D
			Cobrança referente 12/07/2021		
12/07/2021	0000	13113	Tarifa Pagto Forneced TED	821.931.200.390.495	65,60 D
			Cobrança referente 12/07/2021		
12/07/2021	0000	00000	BB RF CP Aut Mais	42	21.148,91 C 0,00 C
14/07/2021	3519	99015	Transferido da poupança	3.519.960.025.533	183.320,31 C
			14/07 3519 25533-5 VIVA RIO		
14/07/2021	3519	99015	Transferido da poupança	3.519.960.025.533	574,26 C
			14/07 3519 25533-5 VIVA RIO		
14/07/2021	3519	99015	Transferido da poupança	3.519.960.025.533	2.321,57 C
			14/07 3519 25533-5 VIVA RIO		
14/07/2021	0000	13134	Folha de Pagamento	16.872	4.862,30 D
14/07/2021	0000	13134	TED Transf.Eletr.Disponiv	16.877	12.289,78 D
14/07/2021	0000	13105	TED	71.401	166.168,23 D
			341 9160 000343941000128 VIVA RIO		
14/07/2021	0000	13105	TED Transf.Eletr.Disponiv	71.402	287,13 D
			341 7216 15197300710 LARYSSA SOARES FE		
14/07/2021	0000	13105	TED Transf.Eletr.Disponiv	71.403	287,13 D
			237 2510 11402351763 ALANA CUNHA DA SI		
14/07/2021	0000	13105	TED	71.404	2.321,57 D
			341 9160 000343941000128 VIVA RIO		
14/07/2021	0000	13105	Impostos	71.405	34.346,33 D
			DARF - 00.343.941/0001-28 -0588		
14/07/2021	0000	13105	Pagamento de Boleto	71.406	11.942,59 D
			TOTVS S A		
14/07/2021	0000	13113	Tar DOC/TED Eletrônico	801.951.100.024.484	10,45 D
			Cobrança referente 14/07/2021		
14/07/2021	0000	13113	Tar DOC/TED Eletrônico	801.951.100.024.485	10,45 D
			Cobrança referente 14/07/2021		
14/07/2021	0000	13113	Tar DOC/TED Eletrônico	801.951.100.024.486	10,45 D
			Cobrança referente 14/07/2021		
14/07/2021	0000	13113	Tar DOC/TED Eletrônico	801.951.100.024.487	10,45 D
			Cobrança referente 14/07/2021		
14/07/2021	0000	13113	Tarifa Pagto Forneced TED	801.951.100.098.273	32,80 D
			Cobrança referente 14/07/2021		
14/07/2021	0000	00000	BB RF CP Aut Mais	42	46.363,52 C 0,00 C
15/07/2021	3519	99015	Transferido da poupança	3.519.510.025.533	20.000,00 C
			15/07 3519 25533-5 VIVA RIO		
15/07/2021	0072	99015	Transferência recebida	550.072.000.100.427	9.461.795,38 C
			15/07 0072 100427-1 FMS - ROYALTIE		
15/07/2021	0072	99015	Transferência recebida	550.072.000.100.427	104.539,56 C
			15/07 0072 100427-1 FMS - ROYALTIE		
15/07/2021	0000	13105	INSS Arrecadação	71.501	31.446,34 D
			GPS- Ident.: 343941003224 - 06/2021		
15/07/2021	0000	13105	Impostos	71.502	162.181,15 D
			DARF - 00.343.941/0001-28 -0561		
15/07/2021	0000	00000	BB RF CP Aut Mais	42	9.392.707,45 D 0,00 C

Relatório de Acompanhamento Mensal do termo de colaboração 001/2020
Hospital Municipal Oceânico de Niterói

16/07/2021	3519	99015 Transferido da poupança	3.519.960.025.533	2.772,06 C
		16/07 3519 25533-5 VIVA RIO		
16/07/2021	0000	14134 TED Devolvida	480	11.402,77 C
		033 03976 0000130036903 000031646		
16/07/2021	0000	14175 TED-Credito em Conta	152.585.009	3.774,88 C
		341 9160 343941000128 VIVA RIO		
16/07/2021	0000	13134 TED Transf.Eletr.Disponiv	17.913	34.131,45 D
16/07/2021	0000	13134 Folha de Pagamento	17.927	1.320,00 D
16/07/2021	0000	13134 TED Transf.Eletr.Disponiv	17.943	7.532,87 D
16/07/2021	0000	13134 Folha de Pagamento	17.944	3.338,30 D
16/07/2021	0000	13134 TED Transf.Eletr.Disponiv	103.116	9.859,00 D
16/07/2021	0000	13134 TED Transf.Eletr.Disponiv	103.117	85.950,00 D
16/07/2021	0000	13134 TED Transf.Eletr.Disponiv	103.118	116.475,00 D
16/07/2021	0000	13134 TED Transf.Eletr.Disponiv	103.119	730.258,69 D
16/07/2021	0000	13134 TED Transf.Eletr.Disponiv	103.120	300,00 D
16/07/2021	0000	13134 Pagamento a Fornecedores	103.121	41.802,50 D
16/07/2021	0000	13134 Pagamento a Fornecedores	103.122	18.562,50 D
16/07/2021	0000	13134 Pagamento a Fornecedores	103.123	6.750,00 D
16/07/2021	0000	13134 TED Transf.Eletr.Disponiv	103.124	115.450,00 D
16/07/2021	0000	13134 TED Transf.Eletr.Disponiv	103.125	110.883,76 D
16/07/2021	0000	13134 Pagamento a Fornecedores	103.126	30.175,25 D
16/07/2021	0000	13105 Impostos	71.601	25.769,22 D
		DARF - 00.343.941/0001-28 -8301		
16/07/2021	0000	13105 TED	71.602	2.772,06 D
		341 9160 000343941000128 VIVA RIO		
16/07/2021	0000	13105 Pagamento de Boleto	71.603	18,31 D
		RIOPAR PART SA		
16/07/2021	0000	13105 Pagamento de Boleto	71.604	18,31 D
		RIOPAR PART SA		
16/07/2021	0000	13105 Pagamento de Boleto	71.605	28,35 D
		RIOPAR PARTICIPACOES S/A		
16/07/2021	0000	13105 Pagamento de Boleto	71.606	28,35 D
		RIOPAR PARTICIPACOES S/A		
16/07/2021	0000	13105 Pagamento de Boleto	71.607	18,31 D
		RIOPAR PART SA		
16/07/2021	0000	13105 Pagamento de Boleto	71.608	18,31 D
		RIOPAR PART SA		
16/07/2021	0000	13105 Pagamento de Boleto	71.609	28,35 D
		RIOPAR PARTICIPACOES S/A		
16/07/2021	0000	13105 Pagamento de Boleto	71.610	28,35 D
		RIOPAR PARTICIPACOES S/A		
16/07/2021	0000	13105 Pqto conta água	71.611	20.475,56 D
		AGUAS DE NITEROI S A		
16/07/2021	0000	13105 Pagamento conta gas	71.612	4.956,76 D
		CEG-CIA DISTRIBUIDORA GAS		
16/07/2021	0000	13105 Pagamento de Boleto	71.613	690,77 D
		MESSER GASES LTDA		
16/07/2021	0000	13105 Pagamento de Boleto	71.614	296.666,66 D
		SAFE S A V C INTERNACIONAL		
16/07/2021	0000	13105 Pagamento de Boleto	71.615	7.592,17 D
		TOTVS S A		
16/07/2021	0000	13105 TED	71.616	6.868,80 D
		341 9160 000343941000128 VIVA RIO		
16/07/2021	0000	13105 TED	71.617	19.377,75 D
		341 9160 000343941000128 VIVA RIO		
16/07/2021	0000	13113 Tar DOC/TED Eletrônico	821.971.102.034.158	10,45 D
		Cobrança referente 16/07/2021		
16/07/2021	0000	13113 Tar DOC/TED Eletrônico	821.971.102.034.159	10,45 D
		Cobrança referente 16/07/2021		
16/07/2021	0000	13113 Tar DOC/TED Eletrônico	821.971.102.034.160	10,45 D
		Cobrança referente 16/07/2021		
16/07/2021	0000	13113 Tarifa Pag Forn Créd Cta	821.971.102.530.334	17,00 D
		Cobrança referente 16/07/2021		
16/07/2021	0000	13113 Tarifa Pag Forn Créd Cta	821.971.102.530.335	6,80 D
		Cobrança referente 16/07/2021		

Relatório de Acompanhamento Mensal do termo de colaboração 001/2020
Hospital Municipal Oceânico de Niterói

16/07/2021	0000	13113 Tarifa Pag Forn Créd Cta	821.971.102.530.336	3,40 D
		Cobrança referente 16/07/2021		
16/07/2021	0000	13113 Tarifa Pag Forn Créd Cta	821.971.102.530.337	6,80 D
		Cobrança referente 16/07/2021		
16/07/2021	0000	13113 Tarifa Pagto Forneced TED	821.971.102.532.366	24,60 D
		Cobrança referente 16/07/2021		
16/07/2021	0000	13113 Tarifa Pagto Forneced TED	821.971.102.532.367	73,80 D
		Cobrança referente 16/07/2021		
16/07/2021	0000	13113 Tarifa Pagto Forneced TED	821.971.102.532.368	73,80 D
		Cobrança referente 16/07/2021		
16/07/2021	0000	13113 Tarifa Pagto Forneced TED	821.971.102.532.369	8,20 D
		Cobrança referente 16/07/2021		
16/07/2021	0000	13113 Tarifa Pagto Forneced TED	821.971.102.532.370	41,00 D
		Cobrança referente 16/07/2021		
16/07/2021	0000	13113 Tarifa Pagto Forneced TED	821.971.102.532.371	49,20 D
		Cobrança referente 16/07/2021		
16/07/2021	0000	13113 Tarifa Pagto Forneced TED	821.971.102.532.372	16,40 D
		Cobrança referente 16/07/2021		
16/07/2021	0000	13113 Tarifa Pagto Forneced TED	821.971.102.532.373	49,20 D
		Cobrança referente 16/07/2021		
16/07/2021	0000	13113 Tarifa Pagto Forneced TED	821.971.102.532.374	41,00 D
		Cobrança referente 16/07/2021		
16/07/2021	0000	00000 BB RF CP Aut Mais	42	1.680.638,55 C 0,00 C
19/07/2021	3519	99015 Transferência enviada	553.519.000.412.004	881,24 D
		19/07 3519 412004-3 VIVA RIO		
19/07/2021	3519	99015 Transferência enviada	553.519.000.412.004	228,67 D
		19/07 3519 412004-3 VIVA RIO		
19/07/2021	0000	13134 TED Transf.Eletr.Disponiv	103.127	424.755,35 D
19/07/2021	0000	13134 TED Transf.Eletr.Disponiv	103.130	1.100,00 D
19/07/2021	0000	13134 Pagamento a Fornecedores	103.131	3.000,00 D
19/07/2021	0000	13134 TED Transf.Eletr.Disponiv	103.132	115.975,00 D
19/07/2021	0000	13134 TED Transf.Eletr.Disponiv	103.133	123.329,81 D
19/07/2021	0000	13105 Pagamento de Boleto	71.901	66.450,41 D
		RIOPAR PART SA		
19/07/2021	0000	13105 Pagamento de Boleto	71.902	518,09 D
		MESSER GASES LTDA		
19/07/2021	0000	13105 INSS Arrecadação	71.903	4.950,00 D
		GPS- Ident.: 27721364000117 - 06/2021		
19/07/2021	0000	13105 INSS Arrecadação	71.904	2.013,00 D
		GPS- Ident.: 11204117000103 - 06/2021		
19/07/2021	0000	13105 Impostos	71.905	19.537,62 D
		DARF - 00.343.941/0001-28 -1708		
19/07/2021	0000	13105 Impostos	71.906	39.434,14 D
		DARF - 00.343.941/0001-28 -5952		
19/07/2021	0000	13113 Tarifa Pag Forn Créd Cta	862.001.200.310.047	3,40 D
		Cobrança referente 19/07/2021		
19/07/2021	0000	13113 Tarifa Pagto Forneced TED	862.001.200.311.940	73,80 D
		Cobrança referente 19/07/2021		
19/07/2021	0000	13113 Tarifa Pagto Forneced TED	862.001.200.311.941	82,00 D
		Cobrança referente 19/07/2021		
19/07/2021	0000	13113 Tarifa Pagto Forneced TED	862.001.200.311.942	8,20 D
		Cobrança referente 19/07/2021		
19/07/2021	0000	13113 Tarifa Pagto Forneced TED	862.001.200.311.943	49,20 D
		Cobrança referente 19/07/2021		
19/07/2021	0000	00000 BB RF CP Aut Mais	42	802.389,93 C 0,00 C
20/07/2021	3519	99015 Transferido da poupança	3.519.960.025.533	2.664,57 C
		20/07 3519 25533-5 VIVA RIO		
20/07/2021	0000	14134 TED Devolvida	177	2.000,00 C
		033 03677 0000013003572 000031680		
20/07/2021	0000	13134 TED Transf.Eletr.Disponiv	28.410	2.664,57 D
20/07/2021	0000	13134 TED Transf.Eletr.Disponiv	103.141	3.100,00 D
20/07/2021	0000	13134 Pagamento a Fornecedores	103.142	11.880,80 D
20/07/2021	0000	13134 TED Transf.Eletr.Disponiv	103.144	60.949,90 D
20/07/2021	0000	13113 Tarifa Pag Forn Créd Cta	852.011.300.054.451	13,60 D
		Cobrança referente 20/07/2021		

Relatório de Acompanhamento Mensal do termo de colaboração 001/2020
Hospital Municipal Oceânico de Niterói

20/07/2021	0000	13113 Tarifa Pagto Forneced TED	852.011.300.056.830	8,20 D
		Cobrança referente 20/07/2021		
20/07/2021	0000	13113 Tarifa Pagto Forneced TED	852.011.300.056.831	49,20 D
		Cobrança referente 20/07/2021		
20/07/2021	0000	13113 Tarifa Pagto Forneced TED	852.011.300.056.832	8,20 D
		Cobrança referente 20/07/2021		
20/07/2021	0000	00000 BB RF CP Aut Mais	42	74.009,90 C 0,00 C
21/07/2021	3519	99015 Transferido da poupança	3.519.960.025.533	9.875,61 C
		21/07 3519 25533-5 VIVA RIO		
21/07/2021	0000	13134 TED Transf.Eletr.Disponiv	15.131	48,60 D
21/07/2021	0000	13134 Folha de Pagamento	15.145	580,49 D
21/07/2021	0000	13105 Pagamento de Boleto	72.101	3.769,52 D
		MESSER GASES LTDA		
21/07/2021	0000	13105 Pagamento de Boleto	72.102	7.888,71 D
		MESSER GASES LTDA		
21/07/2021	0000	13105 Pagamento de Boleto	72.103	259,04 D
		MESSER GASES LTDA		
21/07/2021	0000	13105 Pagamento de Boleto	72.104	431,74 D
		MESSER GASES LTDA		
21/07/2021	0000	13105 Pagamento de Boleto	72.105	1.558,02 D
		MESSER GASES LTDA		
21/07/2021	0000	13105 TED	72.106	2.197,88 D
		341 9160 000343941000128 VIVA RIO		
21/07/2021	0000	13105 TED Transf.Eletr.Disponiv	72.107	9.875,61 D
		341 8506 09273990754 MARCELA REBELLO N		
21/07/2021	0000	13105 TED	72.108	3.774,88 D
		341 9160 000343941000128 VIVA RIO		
21/07/2021	0000	13113 Tar DOC/TED Eletrônico	882.021.100.033.874	10,45 D
		Cobrança referente 21/07/2021		
21/07/2021	0000	13113 Tar DOC/TED Eletrônico	882.021.100.033.875	10,45 D
		Cobrança referente 21/07/2021		
21/07/2021	0000	13113 Tar DOC/TED Eletrônico	882.021.100.033.876	10,45 D
		Cobrança referente 21/07/2021		
21/07/2021	0000	13113 Tarifa Pagto Forneced TED	882.021.100.117.938	8,20 D
		Cobrança referente 21/07/2021		
21/07/2021	0000	00000 BB RF CP Aut Mais	42	20.548,43 C 0,00 C
22/07/2021	3519	99015 Transferência recebida	553.519.000.412.004	6.390,17 C
		22/07 3519 412004-3 VIVA RIO		
22/07/2021	3519	99015 Transferência enviada	553.519.000.412.004	6.390,17 D
		22/07 3519 412004-3 VIVA RIO		
22/07/2021	3519	99015 Transferência enviada	553.519.000.412.004	5.997,18 D
		22/07 3519 412004-3 VIVA RIO		
22/07/2021	3519	99015 Aplicação Poupança	553.519.960.025.533	631.458,47 D
		22/07 3519 960025533-X VIVA RIO		
22/07/2021	0000	13134 TED Transf.Eletr.Disponiv	103.210	17.983,40 D
22/07/2021	0000	13134 TED Transf.Eletr.Disponiv	103.213	780,00 D
22/07/2021	0000	13134 Pagamento a Fornecedores	103.214	25.000,00 D
22/07/2021	0000	13134 TED Transf.Eletr.Disponiv	103.215	29.709,16 D
22/07/2021	0000	13134 TED Transf.Eletr.Disponiv	103.226	2.000,00 D
22/07/2021	0000	13134 Pagamento a Fornecedores	103.227	1.988,00 D
22/07/2021	0000	13113 Tarifa Pag Forn Créd Cta	882.031.100.117.629	6,80 D
		Cobrança referente 22/07/2021		
22/07/2021	0000	13113 Tarifa Pag Forn Créd Cta	882.031.100.117.630	3,40 D
		Cobrança referente 22/07/2021		
22/07/2021	0000	13113 Tarifa Pagto Forneced TED	882.031.100.119.321	8,20 D
		Cobrança referente 22/07/2021		
22/07/2021	0000	13113 Tarifa Pagto Forneced TED	882.031.100.119.322	8,20 D
		Cobrança referente 22/07/2021		
22/07/2021	0000	13113 Tarifa Pagto Forneced TED	882.031.100.119.323	8,20 D
		Cobrança referente 22/07/2021		
22/07/2021	0000	13113 Tarifa Pagto Forneced TED	882.031.100.119.324	24,60 D
		Cobrança referente 22/07/2021		
22/07/2021	0000	00000 BB RF CP Aut Mais	42	714.975,61 C 0,00 C
23/07/2021	3519	99015 Transferido da poupança	3.519.960.025.533	1.605,25 C
		23/07 3519 25533-5 VIVA RIO		

Relatório de Acompanhamento Mensal do termo de colaboração 001/2020
Hospital Municipal Oceânico de Niterói

23/07/2021	0000	13134 TED Transf.Eletr.Disponiv	16.676	1.586,28 D
23/07/2021	0000	13105 TED Transf.Eletr.Disponiv	72.301	929,22 D
		237 3158 013465888000180 ROGERIO R. DA		
23/07/2021	0000	13105 Impostos	72.302	18,97 D
		FGTS ARREC GRRF		
23/07/2021	0000	13113 Tar DOC/TED Eletrônico	852.041.100.162.642	10,45 D
		Cobrança referente 23/07/2021		
23/07/2021	0000	13113 Tarifa Pagto Forneced TED	852.041.100.269.776	8,20 D
		Cobrança referente 23/07/2021		
23/07/2021	0000	00000 BB RF CP Aut Mais	42	947,87 C 0,00 C
26/07/2021	3519	99015 Transferido da poupança	3.519.960.025.533	8.449,54 C
		26/07 3519 25533-5 VIVA RIO		
26/07/2021	0000	14049 BB RF CP Aut Mais	1.200.042	9.000,00 C
26/07/2021	0000	13134 TED Transf.Eletr.Disponiv	17.834	3.528,46 D
26/07/2021	0000	13105 TED Transf.Eletr.Disponiv	72.601	7.695,77 D
		341 9160 000343941000128 VIVA RIO		
26/07/2021	0000	13105 Pagamento de Boleto	72.602	259,04 D
		MESSER GASES LTDA		
26/07/2021	0000	13105 Impostos	72.603	753,77 D
		FGTS ARREC GRRF		
26/07/2021	0000	13105 TED Transf.Eletr.Disponiv	72.604	4.893,75 D
		341 9160 000343941000128 VIVA RIO		
26/07/2021	0000	13113 Tar DOC/TED Eletrônico	862.071.200.031.549	10,45 D
		Cobrança referente 26/07/2021		
26/07/2021	0000	13113 Tar DOC/TED Eletrônico	862.071.200.031.550	10,45 D
		Cobrança referente 26/07/2021		
26/07/2021	0000	13113 Tarifa Pagto Forneced TED	862.071.200.133.775	8,20 D
		Cobrança referente 26/07/2021		
26/07/2021	0000	00000 BB RF CP Aut Mais	42	289,65 D 0,00 C
27/07/2021	3519	99015 Transferido da poupança	3.519.960.025.533	34.788,77 C
		27/07 3519 25533-5 VIVA RIO		
27/07/2021	0000	14134 TED Devolvida	417	11.402,77 C
		241 08309 0000000037800 000031837		
27/07/2021	0000	13134 TED Transf.Eletr.Disponiv	13.250	3.685,85 D
27/07/2021	0000	13134 TED Transf.Eletr.Disponiv	103.340	11.402,77 D
27/07/2021	0000	13105 Pagamento de Boleto	72.701	7.781,18 D
		MESSER GASES LTDA		
27/07/2021	0000	13105 TED	72.702	31.102,92 D
		341 9160 000343941000128 VIVA RIO		
27/07/2021	0000	13113 Tar DOC/TED Eletrônico	892.081.100.032.679	10,45 D
		Cobrança referente 27/07/2021		
27/07/2021	0000	13113 Tarifa Pagto Forneced TED	892.081.100.112.716	8,20 D
		Cobrança referente 27/07/2021		
27/07/2021	0000	13113 Tarifa Pagto Forneced TED	892.081.100.112.717	8,20 D
		Cobrança referente 27/07/2021		
27/07/2021	0000	00000 BB RF CP Aut Mais	42	7.808,03 C 0,00 C
28/07/2021	0000	13134 TED Transf.Eletr.Disponiv	103.341	1.900,00 D
28/07/2021	0000	13105 Pagamento de Boleto	72.801	18,31 D
		RIOPAR PART SA		
28/07/2021	0000	13105 Pagamento de Boleto	72.802	18,31 D
		RIOPAR PART SA		
28/07/2021	0000	13105 Pagamento de Boleto	72.803	18,31 D
		RIOPAR PART SA		
28/07/2021	0000	13105 Pagamento de Boleto	72.804	28,35 D
		RIOPAR PARTICIPACOES S/A		
28/07/2021	0000	13105 Pagamento de Boleto	72.805	28,35 D
		RIOPAR PARTICIPACOES S/A		
28/07/2021	0000	13105 Pagamento de Boleto	72.806	28,35 D
		RIOPAR PARTICIPACOES S/A		
28/07/2021	0000	13105 Pagamento de Boleto	72.807	8.218,75 D
		MESSER GASES LTDA		
28/07/2021	0000	13105 Pagamento de Boleto	72.808	8.717,68 D
		MESSER GASES LTDA		
28/07/2021	0000	13105 Pagamento de Boleto	72.809	259,04 D
		MESSER GASES LTDA		



Relatório de Acompanhamento Mensal do termo de colaboração 001/2020
Hospital Municipal Oceânico de Niterói

28/07/2021	0000	13105 Pagamento de Boleto	72.810	518,09 D
		MESSER GASES LTDA		
28/07/2021	0000	13113 Tarifa Pagto Forneced TED	802.091.100.286.189	8,20 D
		Cobrança referente 28/07/2021		
28/07/2021	0000	00000 BB RF CP Aut Mais	42	19.761,74 C 0,00 C
29/07/2021	0000	13134 TED Transf.Eletr.Disponiv	103.396	56.288,47 D
29/07/2021	0000	13134 TED Transf.Eletr.Disponiv	103.407	322.634,83 D
29/07/2021	0000	13113 Tarifa Pagto Forneced TED	892.101.100.127.882	8,20 D
		Cobrança referente 29/07/2021		
29/07/2021	0000	13113 Tarifa Pagto Forneced TED	892.101.100.127.883	16,40 D
		Cobrança referente 29/07/2021		
29/07/2021	0000	00000 BB RF CP Aut Mais	42	378.947,90 C 0,00 C
30/07/2021	0000	13105 Pagto conta telefone	73.001	180,21 D
		O I S A		
30/07/2021	0000	00000 BB RF CP Aut Mais	42	180,21 C 0,00 C
31/07/2021	0000	00000 S A L D O		0,00 C

OBSERVAÇÕES:

Transação efetuada com sucesso por: JC918166 JHENYFER ALVES DE SOUZA.

Serviço de Atendimento ao Consumidor - SAC 0800 729 0722

Ouvidoria BB 0800 729 5678

Para deficientes auditivos 0800 729 0088



Extratos - Poupança

G3330315415666681
03/08/2021 16:13:16

51 - POUPANÇA-OURO DIÁRIA

96 - POUPEX

Saldo: 0,37 C

Agência / Conta 3519-X / 25533-5

Saldo: 5.427.725,98 C

Período 01/07/2021 a 31/07/2021

Varição POUPEX (96)

Titularidade VIVA RIO

Dt. lançamento	Dt. base	Dia	Histórico	Ag. origem	Documento	Informações	Valor	Saldo
30/06/2021			Saldo anterior					4.395.234,95 C
07/07/2021	07/07/2021		141 Transferencia Para Conta	3519-X	25.533		33.123,14 D	
07/07/2021	07/07/2021		141 Transferencia Para Conta	3519-X	25.533		25,80 D	
09/07/2021	09/07/2021		141 Transferencia Para Conta	3519-X	25.533		8.555,29 D	
09/07/2021	09/07/2021		141 Transferencia Para Conta	3519-X	25.533		1.234,37 D	
12/07/2021	13/07/2021	13/6	737 Juros	3519-X			287,33 C	
12/07/2021	13/07/2021		290 Imposto De Renda	3519-X			64,64 D	
14/07/2021	14/07/2021		141 Transferencia Para Conta	3519-X	25.533		2.321,57 D	
14/07/2021	14/07/2021		141 Transferencia Para Conta	3519-X	25.533		574,26 D	
14/07/2021	14/07/2021		141 Transferencia Para Conta	3519-X	25.533		183.320,31 D	
16/07/2021	16/07/2021		141 Transferencia Para Conta	3519-X	25.533		2.772,06 D	
20/07/2021	20/07/2021		141 Transferencia Para Conta	3519-X	25.533		2.664,57 D	
20/07/2021	21/07/2021	21/6	737 Juros	3519-X			1.452,45 C	
20/07/2021	21/07/2021		290 Imposto De Renda	3519-X			326,80 D	
21/07/2021	21/07/2021		141 Transferencia Para Conta	3519-X	25.533		9.875,61 D	
22/07/2021	22/07/2021	22/7	601 Transferência de Crédito	3519-X	25.533		631.458,47 C	
23/07/2021	23/07/2021		141 Transferencia Para Conta	3519-X	25.533		1.605,25 D	
26/07/2021	26/07/2021		141 Transferencia Para Conta	3519-X	25.533		8.449,54 D	
27/07/2021	27/07/2021		141 Transferencia Para Conta	3519-X	25.533		34.788,77 D	
30/07/2021	02/08/2021	1/7	737 Juros	3519-X			8.725,03 C	
30/07/2021	02/08/2021		290 Imposto De Renda	3519-X			1.963,13 D	
Saldo atual							0,00 C	
Saldo bloqueado							0,00 D	
Saldo total							4.745.493,12 C	
Rendimentos:								
SELIC igual/menor que 8,5% A.A.: TR+70% DA SELIC								
SELIC maior que 8,5% A.A.: TR+0,5% A.M.								

Transação efetuada com sucesso por: JA216193 RENATO FERREIRA COSTA.

Serviço de Atendimento ao Consumidor - SAC 0800 729 0722

Ouvidoria BB 0800 729 5678

Para deficientes auditivos 0800 729 0088



Extratos - Poupança

G3330315415666681
03/08/2021 16:13:09

51 - POUPANÇA-OURO DIÁRIA

96 - POUPEX

Saldo: 0,37 C

Agência / Conta 3519-X / 25533-5

Saldo: 5.427.725,98 C

Período 01/07/2021 a 31/07/2021

Varição POUPANÇA-OURO DIÁRIA (51)

Titularidade VIVA RIO

Dt. lançamento	Dt. base	Dia	Histórico	Ag. origem	Documento	Informações	Valor	Saldo	
30/06/2021			Saldo anterior					6.741.561,54 C	
01/07/2021	01/07/2021		141 Transferencia Para Conta	3519-X	25.533		2.200.000,00 D		
02/07/2021	02/07/2021		141 Transferencia Para Conta	3519-X	25.533		350.000,00 D		
05/07/2021	05/07/2021		141 Transferencia Para Conta	3519-X	25.533		1.800.000,00 D		
05/07/2021	05/07/2021		141 Transferencia Para Conta	3519-X	25.533		130.000,00 D		
06/07/2021	06/07/2021		141 Transferencia Para Conta	3519-X	25.533		90.000,00 D		
07/07/2021	07/07/2021		141 Transferencia Para Conta	3519-X	25.533		400.000,00 D		
07/07/2021	07/07/2021		141 Transferencia Para Conta	3519-X	25.533		100.000,00 D		
07/07/2021	07/07/2021		141 Transferencia Para Conta	3519-X	25.533		50.000,00 D		
09/07/2021	12/07/2021	10/6	737 Juros	3519-X			3.072,03 C		
09/07/2021	12/07/2021		290 Imposto De Renda	3519-X			691,20 D		
09/07/2021	09/07/2021		141 Transferencia Para Conta	3519-X	25.533		100.000,00 D		
12/07/2021	12/07/2021		141 Transferencia Para Conta	3519-X	25.533		1.503.942,00 D		
15/07/2021	15/07/2021		141 Transferencia Para Conta	3519-X	25.533		20.000,00 D		
Saldo atual							0,00 C		
Saldo bloqueado							0,00 D		
Saldo total							0,37 C		
Rendimentos:		SELIC igual/menor que 8,5% A.A.: TR+70% DA SELIC							
		SELIC maior que 8,5% A.A.: TR+0,5% A.M.							

Transação efetuada com sucesso por: JA216193 RENATO FERREIRA COSTA.

Serviço de Atendimento ao Consumidor - SAC 0800 729 0722

Ouvidoria BB 0800 729 5678

Para deficientes auditivos 0800 729 0088



Extratos - Investimentos Fundos - Mensal

G333031541566681
03/08/2021 16:12:34

Cliente	
Agência	3519-X
Conta	25533-5 VIVA RIO
Mês/ano referência	JULHO/2021

BB Automático Mais - CNPJ: 5.102.500/0001-58								
Data	Histórico	Valor	Valor IR	Prej. Comp.	Valor IOF	Quantidade cotas	Valor cota	Saldo cotas
30/06/2021	SALDO ANTERIOR	54.297,06				11.635,695568		
01/07/2021	APLICAÇÃO	78.035,06				16.721,168333	4,666842558	28.356,863901
02/07/2021	RESGATE	28.755,35	2,31		13,82	6.164,551549	4,667246234	22.192,312352
	Aplicação 18/06/2021	17.905,29	1,72		8,63	3.838,588387		
	Aplicação 22/06/2021	10.850,06	0,59		5,19	2.325,963162		
05/07/2021	RESGATE	73.993,47	2,05		18,36	15.856,799681	4,667642998	6.335,512671
	Aplicação 22/06/2021	9.857,34	0,79		4,47	2.112,972376		
	Aplicação 23/06/2021	15.666,99	1,01		6,75	3.358,171643		
	Aplicação 01/07/2021	48.469,14	0,25		7,14	10.385,655662		
06/07/2021	APLICAÇÃO	35.332,52				7.569,004436	4,668053810	13.904,517107
07/07/2021	APLICAÇÃO	47.484,56				10.171,330328	4,668470934	24.075,847435
07/07/2021	RESGATE	64.901,08	0,50		11,26	13.904,517107	4,668470934	10.171,330328
	Aplicação 01/07/2021	29.568,45	0,47		8,24	6.335,512671		
	Aplicação 06/07/2021	35.332,63	0,03		3,02	7.569,004436		
08/07/2021	RESGATE	13.094,11			1,12	2.804,785440	4,668888327	7.366,544888
	Aplicação 07/07/2021	13.094,11			1,12	2.804,785440		
09/07/2021	APLICAÇÃO	49.590,61				10.620,583786	4,669292291	17.987,128674
12/07/2021	RESGATE	21.148,91	0,20		4,58	4.529,997709	4,669691103	13.457,130965
	Aplicação 07/07/2021	21.148,91	0,20		4,58	4.529,997709		
14/07/2021	RESGATE	46.363,52	0,65		11,75	9.929,467271	4,670534555	3.527,663694
	Aplicação 07/07/2021	13.243,42	0,32		4,45	2.836,547179		
	Aplicação 09/07/2021	33.120,10	0,33		7,30	7.092,920092		
15/07/2021	APLICAÇÃO	9.392.707,45				2.010.880,367128	4,670942938	2.014.408,030822
16/07/2021	RESGATE	1.680.638,55	1,71		147,59	359.807,094017	4,671358286	1.654.600,936805
	Aplicação 09/07/2021	16.473,05	0,39		5,54	3.527,663694		
	Aplicação 15/07/2021	1.664.165,50	1,32		142,05	356.279,430323		
19/07/2021	RESGATE	802.389,93	4,51		123,44	171.779,948332	4,671778562	1.482.820,988473
	Aplicação 15/07/2021	802.389,93	4,51		123,44	171.779,948332		
20/07/2021	RESGATE	74.009,90	0,74		16,44	15.844,182417	4,672193115	1.466.976,806056
	Aplicação 15/07/2021	74.009,90	0,74		16,44	15.844,182417		
21/07/2021	RESGATE	20.548,43	0,32		5,91	4.398,955520	4,672622832	1.462.577,850536
	Aplicação 15/07/2021	20.548,43	0,32		5,91	4.398,955520		
22/07/2021	RESGATE	714.975,61	17,35		244,40	153.055,983915	4,673044083	1.309.521,866621
	Aplicação 15/07/2021	714.975,61	17,35		244,40	153.055,983915		
23/07/2021	RESGATE	947,87	0,02		0,37	202,903304	4,673457665	1.309.318,963317
	Aplicação 15/07/2021	947,87	0,02		0,37	202,903304		
26/07/2021	APLICAÇÃO	289,65				61,972062	4,673880294	1.309.380,935379
26/07/2021	RESGATE	9.000,00	0,46		3,56	1.926,454987	4,673880294	1.307.454,480392
	Aplicação 15/07/2021	9.000,00	0,46		3,56	1.926,454987		
27/07/2021	RESGATE	7.808,03	0,49		3,35	1.671,243292	4,674286524	1.305.783,237100
	Aplicação 15/07/2021	7.808,03	0,49		3,35	1.671,243292		
28/07/2021	RESGATE	19.761,74	1,56		8,92	4.229,614471	4,674709748	1.301.553,622629
	Aplicação 15/07/2021	19.761,74	1,56		8,92	4.229,614471		
29/07/2021	RESGATE	378.947,90	35,75		179,24	81.102,402549	4,675112920	1.220.451,220080
	Aplicação 15/07/2021	378.947,90	35,75		179,24	81.102,402549		
30/07/2021	RESGATE	180,21			0,08	38,560375	4,675525023	1.220.412,659705
	Aplicação 15/07/2021	180,21			0,08	38,560375		
30/07/2021	SALDO ATUAL	5.706.069,93				1.220.412,659705		1.220.412,659705

Resumo do mês	
SALDO ANTERIOR	54.297,06
APLICAÇÕES (+)	9.603.439,85
RESGATES (-)	3.957.464,61



Relatório de Acompanhamento Mensal do termo de colaboração 001/2020
Hospital Municipal Oceânico de Niterói

RENDIMENTO BRUTO (+)	6.660,44
IMPOSTO DE RENDA (-)	68,62
IOF (-)	794,19
RENDIMENTO LÍQUIDO	5.797,63
SALDO ATUAL =	5.706.069,93

Valor da Cota

30/06/2021	4,666421444
30/07/2021	4,675525023

Rentabilidade

No mês	0,1950
No ano	0,5983
Últimos 12 meses	0,6503

Transação efetuada com sucesso por: JA216193 RENATO FERREIRA COSTA.

Serviço de Atendimento ao Consumidor - SAC 0800 729 0722

Ouvidoria BB 0800 729 5678

Para deficientes auditivos 0800 729 0088

6 Certidões



MINISTÉRIO DA FAZENDA
Secretaria da Receita Federal do Brasil
Procuradoria-Geral da Fazenda Nacional

CERTIDÃO POSITIVA COM EFEITOS DE NEGATIVA DE DÉBITOS RELATIVOS AOS TRIBUTOS FEDERAIS E À DÍVIDA ATIVA DA UNIÃO

Nome: **VIVA RIO**
CNPJ: **00.343.941/0001-28**

Ressalvado o direito de a Fazenda Nacional cobrar e inscrever quaisquer dívidas de responsabilidade do sujeito passivo acima identificado que vierem a ser apuradas, é certificado que:

1. constam débitos administrados pela Secretaria da Receita Federal do Brasil (RFB) com exigibilidade suspensa nos termos do art. 151 da Lei nº 5.172, de 25 de outubro de 1966 - Código Tributário Nacional (CTN), ou objeto de decisão judicial que determina sua desconsideração para fins de certificação da regularidade fiscal, ou ainda não vencidos; e
2. não constam inscrições em Dívida Ativa da União (DAU) na Procuradoria-Geral da Fazenda Nacional (PGFN).

Conforme disposto nos arts. 205 e 206 do CTN, este documento tem os mesmos efeitos da certidão negativa.

Esta certidão é válida para o estabelecimento matriz e suas filiais e, no caso de ente federativo, para todos os órgãos e fundos públicos da administração direta a ele vinculados. Refere-se à situação do sujeito passivo no âmbito da RFB e da PGFN e abrange inclusive as contribuições sociais previstas nas alíneas 'a' a 'd' do parágrafo único do art. 11 da Lei nº 8.212, de 24 de julho de 1991.

A aceitação desta certidão está condicionada à verificação de sua autenticidade na Internet, nos endereços <<http://rfb.gov.br>> ou <<http://www.pgfn.gov.br>>.

Certidão emitida gratuitamente com base na Portaria Conjunta RFB/PGFN nº 1.751, de 2/10/2014.

Emitida às 20:30:16 do dia 06/05/2021 <hora e data de Brasília>.

Válida até 02/11/2021.

Código de controle da certidão: **B37A.F686.B99F.BF57**

Qualquer rasura ou emenda invalidará este documento.

29/07/2021

Consulta Regularidade do Empregador

Voltar

Imprimir



Certificado de Regularidade do FGTS - CRF

Inscrição: 00.343.941/0001-28

Razão Social: VIVA RIO

Endereço: R. ALBERTO DE CAMPOS 12 LOT 1 PAL27575 / IPANEMA / RIO DE JANEIRO
/ RJ / 22411-030

A Caixa Econômica Federal, no uso da atribuição que lhe confere o Art. 7, da Lei 8.036, de 11 de maio de 1990, certifica que, nesta data, a empresa acima identificada encontra-se em situação regular perante o Fundo de Garantia do Tempo de Serviço - FGTS.

O presente Certificado não servirá de prova contra cobrança de quaisquer débitos referentes a contribuições e/ou encargos devidos, decorrentes das obrigações com o FGTS.

Validade: 29/07/2021 a 27/08/2021

Certificação Número: 2021072900340950926556

Informação obtida em 29/07/2021 16:10:41

A utilização deste Certificado para os fins previstos em Lei esta condicionada a verificação de autenticidade no site da Caixa:
www.caixa.gov.br



GOVERNO DO ESTADO DO RIO DE JANEIRO
SECRETARIA DE ESTADO DE FAZENDA

CERTIDÃO DE REGULARIDADE FISCAL Nº: 07-2021/825495

Código de verificação de autenticidade: 482b2e0f3a6b67df7dd87231f636891a

CERTIDÃO NEGATIVA DE DÉBITOS - CND

IDENTIFICAÇÃO DO REQUERENTE	
CPF / CNPJ: 00.343.941/0001-28	CAD-ICMS: Ativo
NOME / RAZÃO SOCIAL: VIVA RIO	
<p>CERTIFICAMOS, para os fins de direito, e de acordo com as informações registradas nos Sistemas Corporativos da Secretaria de Estado de Fazenda e Planejamento, que, até a presente data, NÃO CONSTAM DÉBITOS perante a RECEITA ESTADUAL para o requerente acima identificado, ressalvado o direito de a Receita Estadual cobrar e inscrever as dívidas de sua responsabilidade, que vierem a ser apuradas.</p> <p>EMITIDA EM: 28/07/2021 ÀS 11:36:06</p> <p>VÁLIDA ATÉ: 26/10/2021</p> <p>Certidão emitida com base na Resolução SEFAZ nº 109 de 04/08/2017</p>	
OBSERVAÇÕES	
<p>Esta certidão deve estar acompanhada da Certidão Negativa da Dívida Ativa, emitida pelo órgão próprio da Procuradoria Geral do Estado, nos termos da Resolução Conjunta PGE/SER nº 33/2004.</p> <p>A autenticidade desta certidão pode ser confirmada pela Internet (http://www10.fazenda.rj.gov.br/SATI-FiscoFacil/publico/autenticidadeHashCertidao/consultaAutenticidadeHash.xhtml).</p> <p>A verificação de débitos é efetuada pelo CNPJ do requerente, abrangendo sua regularidade fiscal e de estabelecimentos que porventura possuir com mesma raiz de CNPJ. A razão social, quando indicada, é informação apenas ilustrativa.</p> <p>O campo CAD-ICMS atesta a situação do CNPJ do requerente no Cadastro Estadual de Contribuintes do ICMS: ATIVO - estabelecimento inscrito e ativo; DESATIVADO - estabelecimento inscrito e desativado; NÃO INSCRITO - estabelecimento sem qualquer inscrição. No caso de estabelecimento inscrito no CAD-ICMS, sua identificação deverá ser obtida pelo Comprovante de Inscrição e de Situação Cadastral (www.fazenda.rj.gov.br).</p> <p>A condição de não-inscrito ou desativado não desobriga o requerente de possuir inscrição ativa no Cadastro de Contribuintes do ICMS do Estado do Rio de Janeiro caso exerça atividade relacionada no artigo 20 do Anexo I da Parte II da Resolução SEFAZ nº 720/2014.</p>	

 <p>PREFEITURA DA CIDADE DO RIO DE JANEIRO SECRETARIA MUNICIPAL DE FAZENDA E PLANEJAMENTO COORDENADORIA DO ISS E TAXAS</p>	<p>Nº Autenticação: 7354314546 Órgão: FP/SUBEX/REC-RIO/CIS-1 Controle: 37913/2021</p>
<p>———— NOME / RAZÃO SOCIAL / ENDEREÇO ————</p>	
<p>VIVA RIO RUA ALBERTO DE CAMPOS 12 LOT 01 PAL 27575 IPANEMA RIO DE JANEIRO 22411-030 RJ</p>	
<p style="text-align: center;">CNPJ/CPF</p> <p style="text-align: center;">00.343.941/0001-28</p>	<p style="text-align: center;">INSCRIÇÃO MUNICIPAL</p> <p style="text-align: center;">0.195.374-5</p>
<p><i>CERTIDÃO NEGATIVA DE DÉBITO DO IMPOSTO SOBRE SERVIÇOS DE QUALQUER NATUREZA - Modelo 1</i></p> <p>CERTIFICO que, até a presente data, em relação ao contribuinte acima qualificado, não há auto de infração, nota de lançamento, parcelamento, débito confessado em pedido de parcelamento ou nota de débito pendentes do pagamento integral, ou débito escriturado em livro fiscal ou declarado por meio eletrônico, vencidos e não pagos. Fica, entretanto, assegurado ao Município o direito de cobrança de qualquer débito que vier a ser verificado posteriormente, inclusive no que diz respeito às penalidades cabíveis previstas na legislação em vigor. A presente Certidão, válida para todas as inscrições sediadas no Município do Rio de Janeiro, vinculadas aos oito primeiros dígitos do CNPJ ou ao CPF acima, serve como prova perante qualquer órgão público ou privado.</p> <p style="text-align: center;"></p> <p>VALIDADE: 180 (cento e oitenta) dias da data da sua expedição. Certidão expedida com base na Resolução SMF nº 1897, de 23/12/2003 e alterações posteriores.</p> <p>Rio de Janeiro, 27 de MAIO de 2021. HORA:13:13</p> <p style="text-align: center;">Carimbo e Assinatura do Fiscal de Rendas</p>	
<p>———— OBSERVAÇÕES ————</p>	
<p><i>A autenticidade desta certidão deverá ser confirmada na página da Secretaria Municipal de Fazenda e Planejamento na internet no endereço http://www.rio.rj.gov.br/smf</i></p> <p><i>O presente documento não certifica inexistência de débitos do Imposto sobre Serviços de Qualquer Natureza declarados pelo contribuinte no âmbito do Regime Especial unificado de Arrecadação de tributos e Contribuições devidos pelas Microempresas e Empresas de Pequeno Porte – Simples Nacional. Caso o contribuinte seja ou tenha sido optante pelo Simples Nacional no últimos 5 (cinco) anos, a presente certidão deverá ser complementada por certidão de Situação Fiscal fornecida pela Receita Federal do Brasil.</i></p>	



PODER JUDICIÁRIO
JUSTIÇA DO TRABALHO

**CERTIDÃO POSITIVA DE DÉBITOS TRABALHISTAS
COM EFEITO DE NEGATIVA**

Nome: VIVA RIO (MATRIZ E FILIAIS)
CNPJ: 00.343.941/0001-28
Certidão n°: 22382578/2021
Expedição: 21/07/2021, às 13:36:51
Validade: 16/01/2022 - 180 (cento e oitenta) dias, contados da data de sua expedição.

Certifica-se que **VIVA RIO (MATRIZ E FILIAIS)**, inscrito(a) no CNPJ sob o n° **00.343.941/0001-28**, **CONSTA** do Banco Nacional de Devedores Trabalhistas em face do inadimplemento de obrigações estabelecidas no(s) processo(s) abaixo, com débito garantido ou exigibilidade suspensa:

0100488-37.2017.5.01.0026 - TRT 01ª Região *

* Débito garantido por depósito, bloqueio de numerário ou penhora de bens suficientes.

Total de processos: 1.

Certidão emitida com base no art. 642-A da Consolidação das Leis do Trabalho, acrescentado pela Lei n° 12.440, de 7 de julho de 2011, e na Resolução Administrativa n° 1470/2011 do Tribunal Superior do Trabalho, de 24 de agosto de 2011.

Os dados constantes desta Certidão são de responsabilidade dos Tribunais do Trabalho e estão atualizados até 2 (dois) dias anteriores à data da sua expedição.

No caso de pessoa jurídica, a Certidão atesta a empresa em relação a todos os seus estabelecimentos, agências ou filiais.

A aceitação desta certidão condiciona-se à verificação de sua autenticidade no portal do Tribunal Superior do Trabalho na Internet (<http://www.tst.jus.br>).

Certidão emitida gratuitamente.

INFORMAÇÃO IMPORTANTE

A Certidão Positiva de Débitos Trabalhistas, com os mesmos efeitos da negativa (art. 642-A, § 2º, da Consolidação das Leis do Trabalho), atesta a existência de registro do CPF ou do CNPJ da pessoa sobre quem versa a certidão no Banco Nacional de Devedores Trabalhistas, cujos débitos estejam com exigibilidade suspensa ou garantidos por depósito, bloqueio de numerário ou penhora de bens suficientes.



Procuradoria Geral do Estado do Rio de Janeiro
Procuradoria de Dívida Ativa
Procuradoria de Dívida Ativa

CERTIDÃO

Certifico, tendo em vista as informações fornecidas pelo Sistema da Dívida Ativa, nos autos do procedimento administrativo n.º **SEI-140017/001817/2020**, que no período de 1977 até 16/03/2021, **CONSTA DÉBITO**, em nome de **VIVA RIO**, CNPJ n.º **00.343.941/0001-28**, Inscrição Estadual n.º *********, corporificado na inscrição n.º **2018/001114-8**, sendo que o(s) referido(s) débito(s) se encontra(m) na situação prevista no art. 1º, II da Resolução PGE n.º 2.690 de 05 de outubro de 2009, o que determina a expedição de **CERTIDÃO POSITIVA COM EFEITOS DE NEGATIVA**, nos termos do art. 206 do CTN em relação a tal(is) débito(s).

A presente certidão tem validade de 180 (cento e oitenta) dias após sua emissão.

Rio de Janeiro, 16 de março de 2021.

HUGO WILKEN MAURELL

Procurador Chefe da Procuradoria
da Dívida Ativa - PG-5

Rio de Janeiro, 16 março de 2021



Documento assinado eletronicamente por **Gustavo Areal Pires, Procurador**, em 17/03/2021, às 16:00, conforme horário oficial de Brasília, com fundamento nos art. 21º e 22º do [Decreto nº 46.730, de 9 de agosto de 2019](#).



A autenticidade deste documento pode ser conferida no site http://sei.fazenda.rj.gov.br/sei/controlador_externo.php?acao=documento_conferir&id_orgao_acesso_externo=6, informando o código verificador **14711102** e o código CRC **E0512C59**.

{Digite aqui a nota de rodapé}

 <p>PREFEITURA DA CIDADE DO RIO DE JANEIRO Procuradoria Geral do Município Procuradoria da Dívida Ativa</p>	<p>Código de Controle 9XC99CCMC9</p>
---	---

Página 1 de 1

CERTIDÃO NEGATIVA

Ressalvado o direito de o Município do Rio de Janeiro cobrar e inscrever quaisquer dívidas de responsabilidade do sujeito passivo identificado neste documento que vierem a ser apuradas, A PROCURADORIA DA DÍVIDA ATIVA DO MUNICÍPIO DO RIO DE JANEIRO, após analisar o cadastro dos créditos sob sua administração, relativamente a **VIVA RIO**, inscrito(a) no cadastro nacional de pessoas jurídicas - CNPJ sob o nº 00.343.941/0001-28, inscrição municipal nº 0.195.374-5, com endereço no(a) R ALBERTO DE CAMPOS, nº 12 - RJ Cep: 22411-030, certifica que

NÃO FORAM APURADAS INSCRIÇÕES EM DÍVIDA ATIVA

Observações Complementares

A presente Certidão também é válida para a(s) filial(is) de VIVA RIO, inscrita(s) no Cadastro Nacional de Pessoas Jurídicas sob o nº do radical 00.343.941/.

Esta certidão compõe-se de 1 folha(s) e é válida por 120 dias, a contar desta data.

Observações

Rio de Janeiro, RJ, 14/07/2021

1. Esta certidão refere-se exclusivamente à situação fiscal do(s) contribuinte(s) acima indicado(s) perante a dívida ativa do Município do Rio de Janeiro.
2. A situação fiscal do(s) contribuinte(s) quanto a créditos não inscritos em dívida ativa deve ser certificada pelos órgãos responsáveis pelas respectivas apurações.
3. Esta certidão poderá ser renovada a partir de 29/10/2021. A certidão de situação fiscal é expedida no prazo de 10 dias, contados da data de seu requerimento perante a Procuradoria da Dívida Ativa. Não são aceitos pedidos de urgência.
4. O requerimento de certidão de situação fiscal perante a Procuradoria da Dívida Ativa pode ser feito pela própria pessoa física ou jurídica interessada, gratuitamente e sem a necessidade de nomeação de procurador.
5. Regularize sua situação fiscal imediatamente: efetue o pagamento ou parcelamento das dívidas apontadas nesta certidão, apresente os comprovantes de pagamento ou de início de parcelamento (originais, inclusive honorários, quando devidos) e obtenha em dois dias úteis sua certidão de situação fiscal regular.
6. O destinatário poderá confirmar a autenticidade desta certidão, informando o número do Código de Controle impresso acima no endereço daninternet.rio.rj.gov.br



Ivo Marinho de Barros Junior
Procurador-Coordenador
Procuradoria da Dívida Ativa
Mat. 11/297.772-6

7 Comprovante de Repasse



13001/59800

RECIBO Nº. 580/2021

9.461.795,38

(nove milhões, quatrocentos e sessenta e um mil, setecentos e noventa e cinco reais e trinta e oito centavos)

Recebemos da **FUNDAÇÃO MUNICIPAL DE SAÚDE DE NITERÓI**, CNPJ Nº 32.556.060/0001-83, a importância acima discriminada. Referente ao desembolso financeiro constante em contrato de gestão para a execução do HOSPITAL OCEÂNICO para o período de AGOSTO/2021.

Rio de Janeiro, 15 DE JULHO DE 2021.



VIVA RIO
CNPJ: Nº. 00.343.941/0001-28

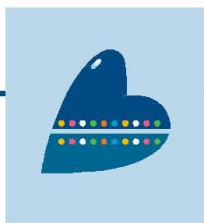

13001/59800

RECIBO Nº. 581/2021

104.539,56

(cento e quatro mil, quinhentos e trinta e nove reais e cinquenta e seis centavos)

Recebemos da **FUNDAÇÃO MUNICIPAL DE SAÚDE DE NITERÓI**, CNPJ Nº 32.556.060/0001-83, a importância acima discriminada. Referente ao desembolso financeiro constante em contrato de gestão para a execução do HOSPITAL OCEÂNICO para o período de AGOSTO/2021.

Rio de Janeiro, 15 DE JULHO DE 2021.



VIVA RIO
CNPJ: Nº. 00.343.941/0001-28

8 Repasse

VALORES FINANCEIROS REPASSADOS - HMON							
	Parcela mensal pactuada		Parcela mensal recebida		Data	Falta	Fonte de recurso
1	R\$	9.766.666,67	R\$	9.766.666,67	07/04/2020	-	Fundo Municipal de Saúde de Niterói
2	R\$	9.766.666,67	R\$	9.766.666,60	04/06/2020	-	Fundo Municipal de Saúde de Niterói
3	R\$	9.766.666,67	R\$	9.766.666,60	15/07/2020	-	Fundo Municipal de Saúde de Niterói
4	R\$	9.766.666,67	R\$	9.766.666,60	28/07/2020	-	Fundo Municipal de Saúde de Niterói
5	R\$	9.766.666,67	R\$	9.766.666,66	31/08/2020	-	Fundo Municipal de Saúde de Niterói
6	R\$	9.766.666,67	-	-	-	-	Não houve repasse no período.
7	R\$	9.756.092,06	R\$	7.164.305,31	10/11/2020	-	Fundo Municipal de Saúde de Niterói
			R\$	386.550,00	11/11/2020	-	
			R\$	752.000,20	18/11/2020	-	
8	R\$	16.648.093,86	R\$	6.040.983,68	03/12/2020	-	Fundo Municipal de Saúde de Niterói
			R\$	10.607.110,18	28/12/2020	-	
9	R\$	4.317.326,81	R\$	925.020,07	08/01/2021	-	Fundo Municipal de Saúde de Niterói
			R\$	459.722,52	26/01/2021	-	
			R\$	2.932.584,22	26/01/2021	-	
10	R\$	9.756.092,06	R\$	9.756.092,06	19/02/2021	-	Fundo Municipal de Saúde de Niterói
11	R\$	9.756.092,06	R\$	9.756.092,06	24/02/2021	-	Fundo Municipal de Saúde de Niterói
12	R\$	9.756.092,06	R\$	9.756.092,06	24/03/2021	-	Fundo Municipal de Saúde de Niterói
13	R\$	9.756.092,06	R\$	1.518.311,58	14/05/2021	-	Fundo Municipal de Saúde de Niterói
14			R\$	5.975.631,76	14/05/2021	-	
15			R\$	2.262.148,72	14/05/2021	-	
16	R\$	9.756.092,06	R\$	9.756.092,06	14/05/2021	-	Fundo Municipal de Saúde de Niterói
17	R\$	9.756.092,06	R\$	9.756.092,06	09/06/2021	-	Fundo Municipal de Saúde de Niterói
18	R\$	9.756.092,06	R\$	9.461.795,38	15/07/2021	-	Fundo Municipal de Saúde de Niterói
19	R\$	9.756.092,06	R\$	104.539,56	15/07/2021	-	Fundo Municipal de Saúde de Niterói

9 Demonstrativo de Despesas

RELATÓRIO FINANCEIRO - JULHO/2021																	
Nº	DATA_PAGAMENTO	EMISSÃO	DATA_APU RACAO	CNPJ / CPF / CÓDIGO FISCAL	CÓDIG O DE DESPE SAS	TIPO DE DESPESAS	FAVORECIDO	Valor bruto	QUANTI DADE	PREÇ O UNITÁ RIO	VALOR DA DESPESA/R ECEITA	SALDO	Nº	UN DE MEDI DA	OBSERVAÇÕES / JUSTIFICATIVA	Nota Fiscal / Recibo	Sér ie da No ta Fis cal
1	30/06/2021	30/06/2021	2021-06-30	-	-	-	Saldo anterior	R\$ 11.191.093,55			R\$ 11.191.093,55	R\$ 11.191.093,55			Saldo anterior.	N/A	N/A
2	01/07/2021	01/07/2021	2021-07-31	-	07.99.01	OUTRAS	Estorno de pagamento rejeitado				R\$ 5.040,39	R\$ 11.196.133,94			Referente a estorno de pagamento rejeitado, na mesma data como consta no item 21.	N/A	N/A
3	01/07/2021	01/07/2021	2021-07-31	-	01.01.01	FOLHA NORMAL	Folha de pagamento	R\$ 18.103,00			-R\$ 14.780,39	R\$ 11.181.353,55			Referente a pagamento de folha salarial, do mês de Julho/2021 - B.B - HMON.	N/A	N/A
4	01/07/2021	01/06/2021	2021-06-30	-	01.01.01	FOLHA NORMAL	Folha de pagamento	R\$ 217.580,99			-R\$ 209.644,30	R\$ 10.971.709,25			Referente ao pagamento de folha salarial do mês de Junho/2021 O.B - HMON.	N/A	N/A
4	01/07/2021	01/06/2021	2021-06-30	-	07.03.01	DESPESAS DA CONTRATADA	Folha de pagamento	R\$ 217.580,99			-R\$ 7.936,69	R\$ 10.963.772,56			Referente ao pagamento de folha salarial do mês de Junho/2021 O.B - Sede.	N/A	N/A
5	01/07/2021	05/06/2021	2021-06-30	60.619.202/0065-02	02.07.02	GASES MEDICINAIS (FORNECIMENTO)	Messer Gases Ltda	R\$ 5.117,69			-R\$ 5.117,69	R\$ 10.958.654,87			Referente ao fornecimento de onu 1073 oxigênio, líquido refrigerado 2.2 (5.1) 225	730	46

Relatório de Acompanhamento Mensal do termo de colaboração 001/2020
Hospital Municipal Oceânico de Niterói

															oxigênio líquido granel.		
6	01/07/2021	03/06/2021	2021-06-30	60.619.202/0034-06	02.07.02	GASES MEDICINAIS (FORNECIMENTO)	Messer Gases Ltda	R\$ 172,70			-R\$ 172,70	R\$ 10.958.482,17			Referente ao fornecimento de onu 1072 oxigênio, comprimido 2.2 (5.1) 25 oxigênio med. valv integr. cil 5L 1m³.	309467	31
7	01/07/2021	16/06/2021	2021-06-30	16.727.386/0001-78	07.03.01	DESPEAS DA CONTRATADA	Riopar Participaçoes S.A	R\$ 28,35			-R\$ 28,35	R\$ 10.958.453,82			Referente ao cancelamento do cartão vale transporte do(a) colaborador(a) : Thaíça de Oliveira	6176953	N/A
8	01/07/2021	21/06/2021	2021-06-30	16.727.386/0001-78	01.02.01	VALE TRANSPORTE	Riopar Participaçoes S.A	R\$ 28,35			-R\$ 28,35	R\$ 10.958.425,47			Referente ao cancelamento do cartão vale transporte do(a) colaborador(a) : Mariana Barbosa Do Prado.	6179126	N/A
9	01/07/2021	17/06/2021	2021-06-30	16.727.386/0001-78	07.03.01	DESPEAS DA CONTRATADA	Riopar Participaçoes S.A	R\$ 18,31			-R\$ 18,31	R\$ 10.958.407,16			Referente a solicitação de nova via do vale transporte do colaborador(a): Thaíça de Oliveira .	48825689	N/A
10	01/07/2021	16/06/2021	2021-06-30	16.727.386/0001-78	01.02.01	VALE TRANSPORTE	Riopar Participaçoes S.A	R\$ 28,35			-R\$ 28,35	R\$ 10.958.378,81			Referente ao cancelamento do cartão vale transporte do(a) colaborador(a) : Diego Do Nascimento Machado.	6175994	N/A
11	01/07/2021	24/06/2021	2021-06-30	16.727.386/0001-78	01.02.01	VALE TRANSPORTE	Riopar Participaçoes S.A	R\$ 28,35			-R\$ 28,35	R\$ 10.958.350,46			Referente ao cancelamento do cartão vale transporte do(a) colaborador(a) : Cintia Dos Santos Cardoso Costa .	6182611	N/A

Relatório de Acompanhamento Mensal do termo de colaboração 001/2020
Hospital Municipal Oceânico de Niterói

1 2	01/07/2021	21/06/2021	2021-06-30	16.727.386/0001-78	01.02.01	VALE TRANSPORTE	Riopar Participações S.A	R\$ 18,31				-R\$ 18,31	R\$ 10.958.32,15	Referente a solicitação de nova via do vale transporte do colaborador(a): Mariana Barbosa Do Prado.	48855056	N/A
1 3	01/07/2021	24/06/2021	2021-06-30	16.727.386/0001-78	01.02.01	VALE TRANSPORTE	Riopar Participações S.A	R\$ 18,31				-R\$ 18,31	R\$ 10.958.313,84	Referente a solicitação de nova via do vale transporte do colaborador(a): Diego Do Nascimento Machado.	48943649	N/A
1 4	01/07/2021	24/06/2021	2021-06-30	16.727.386/0001-78	01.02.01	VALE TRANSPORTE	Riopar Participações S.A	R\$ 18,31				-R\$ 18,31	R\$ 10.958.295,53	Referente a solicitação de nova via do vale transporte do colaborador(a): Cintia Dos Santos Cardoso Costa.	48946672	N/A
1 5	01/07/2021	25/06/2021	2021-06-30	16.727.386/0001-78	01.02.01	VALE TRANSPORTE	Riopar Participações S.A	R\$ 18,31				-R\$ 18,31	R\$ 10.958.277,22	Referente a solicitação de nova via do vale transporte do colaborador(a): Brides Beatriz Rezende Silva.	48981325	N/A
1 6	01/07/2021	23/06/2021	2021-06-30	16.727.386/0001-78	01.02.01	VALE TRANSPORTE	Riopar Participações S.A	R\$ 28,35				-R\$ 28,35	R\$ 10.958.248,87	Referente ao cancelamento do cartão vale transporte do(a) colaborador(a) : Ludmilla Maria De Souza Dos Santos .	6181596	N/A
1 7	01/07/2021	25/06/2021	2021-06-30	16.727.386/0001-78	01.02.01	VALE TRANSPORTE	Riopar Participações S.A	R\$ 28,35				-R\$ 28,35	R\$ 10.958.220,52	Referente ao cancelamento do cartão vale transporte do(a) colaborador(a) : Brides Beatriz Rezende Silva.	6183640	N/A
1 8	01/07/2021	23/06/2021	2021-06-30	16.727.386/0001-78	01.02.01	VALE TRANSPORTE	Riopar Participações S.A	R\$ 18,31				-R\$ 18,31	R\$ 10.958.202,21	Referente a solicitação de nova via do vale transporte do colaborador(a):	48914803	N/A

Relatório de Acompanhamento Mensal do termo de colaboração 001/2020
Hospital Municipal Oceânico de Niterói

Ludmilla Maria De Souza Dos Santos .

19	01/07/2021	01/07/2021	2021-07-31	116.583.697-18	01.02.04	VALE REFEIÇÃO/ALIMENTAÇÃO	Felipe Dalton Faria	R\$ 415,80			-R\$ 415,80	R\$ 10.957.786,41	Referente ao reembolso do vale alimentação do mês de Junho/2021.	N/A	N/A
20	01/07/2021	01/07/2021	2021-07-31	026.549.997-69	01.02.04	VALE REFEIÇÃO/ALIMENTAÇÃO	Verônica Lucas Ximenes	R\$ 415,80			-R\$ 415,80	R\$ 10.957.370,61	Referente ao reembolso do vale alimentação do mês de Junho/2021.	N/A	N/A
21	01/07/2021	01/07/2021	2021-07-31	-	07.99.01	OUTRAS	Pagamento rejeitado	R\$ 1.887.618,80			-R\$ 5.040,39	R\$ 10.952.330,22	Referente ao pagamento rejeitado por divergências de informações bancárias. Estorno realizado na mesma data conforme consta no item 02.	N/A	N/A
21	01/07/2021	01/07/2021	2021-06-30	-	01.01.01	FOLHA NORMAL	Folha de pagamento	R\$ 1.887.618,80			-R\$ 1.746.091,90	R\$ 9.206.238,32	Referente ao pagamento de folha salarial do mês de Junho/2021 Itaú_HMON.	N/A	N/A
21	01/07/2021	01/07/2021	2021-06-30	-	07.03.01	DESPEAS DA CONTRATADA	Folha de pagamento	R\$ 1.887.618,80			-R\$ 136.486,51	R\$ 9.069.751,81	Referente ao pagamento de folha salarial do mês de Junho/2021 Itaú_Sede.	N/A	N/A
22	01/07/2021	01/07/2021	2021-07-31	00.000.000/0001-91	07.03.01	DESPEAS DA CONTRATADA	Banco do Brasil S/A	R\$ 623,20			-R\$ 623,20	R\$ 9.069.128,61	Tarifa	N/A	N/A
23	02/07/2021	01/06/2021	2021-05-31	22.389.863/0001-35	03.17.01	SERVIÇOS ESPECIALIZADOS PESSOA JURÍDICA	Clinica Médica Pendotiba Ltda	R\$ 15.000,00			-R\$ 14.077,50	R\$ 9.055.051,11	Referente a prestação de serviços de ecodoppler do mês de Maio/2021 realizados pela Drª Vanessa Sampaio Cardoso Cunha.	531	N/A

Relatório de Acompanhamento Mensal do termo de colaboração 001/2020
Hospital Municipal Oceânico de Niterói

24	02/07/2021	01/07/2021	2021-06-30	26.906.424/0001-03	03.24.01	FORNECIMENTO DE ALIMENTAÇÃO	Seleta Saladas Ltda	R\$ 265.738,90			-R\$ 265.738,90	R\$ 8.789.312,21	Referente ao fornecimento de refeições para pacientes e funcionários do Hospital Oceânico no período de 01/06/2021 a 30/06/2021.	188	1
25	02/07/2021	01/07/2021	2021-06-30	26.906.424/0001-03	03.24.01	FORNECIMENTO DE ALIMENTAÇÃO	Seleta Saladas Ltda	R\$ 19.440,00			-R\$ 19.440,00	R\$ 8.769.872,21	Referente ao fornecimento de água mineral para o Hospital Oceânico no período de 01/06/2021 a 30/06/2021.	187	1
26	02/07/2021	01/07/2021	2021-06-30	36.518.178/0001-76	03.99.01	OUTROS SERVIÇOS DE TERCEIROS	Do It Serviços Combinados de Apoio Administrativo Consultoria e Treinamento em Logística Ltda	R\$ 14.000,00			-R\$ 14.000,00	R\$ 8.755.872,21	Referente a prestação de serviços de controle, movimentação, gestão de estoques, apoio a gestão de compra de produtos de saúde, medicamentos e material de expediente para utilização e consumo do mês de Junho/2021.	212	N/A
27	02/07/2021	01/07/2021	2021-06-30	36.518.178/0001-76	03.99.01	OUTROS SERVIÇOS DE TERCEIROS	Do It Serviços Combinados de Apoio Administrativo Consultoria e Treinamento em Logística Ltda	R\$ 35.000,00			-R\$ 35.000,00	R\$ 8.720.872,21	Referente a prestação de serviços de gestão integrada de estoques, operação logística integrada e apoio administrativo em logística para o Hospital Municipal Oceânico de Niterói, referente ao contrato 061/2020 - do mês de Junho/2021.	210	N/A

Relatório de Acompanhamento Mensal do termo de colaboração 001/2020
Hospital Municipal Oceânico de Niterói

28	02/07/2021	01/07/2021	2021-06-30	36.905.641/0001-32	07.03.01	DESPESAS DA CONTRATADA	Bambu Apoio Administrativo e Consultoria Ltda	R\$ 11.419,60			-R\$ 11.419,60	R\$ 8.709,45 2,61	Referente a prestação de serviços de apoio a gestão / supervisão das áreas meio, em atendimento ao contrato do Hospital Oceânico de Niterói, referente ao mês de Junho/2021.	106	N/A
29	02/07/2021	01/07/2021	2021-05-31	136.307.817-80	03.17.02	SERVIÇOS ESPECIALIZADOS PESSOA FÍSICA	Achille Francesco Martino	R\$ 8.300,00			-R\$ 6.002,21	R\$ 8.703,45 0,40	Referente a prestação de serviços no total de 72 horas na função de médico na unidade HMON. Plantões dias (07hrs às 19hrs) de 12 horas: 10,17,24 e 31/05/2021 e plantões noite (19hrs às 07hrs) de 12 horas: 23 e 30/05/2021.	N/A	N/A
30	02/07/2021	01/07/2021	2021-06-30	32.878.527/0001-00	07.03.01	DESPESAS DA CONTRATADA	Argomes Consultoria e Assessoria Empresarial Ltda	R\$ 13.027,94			-R\$ 13.027,94	R\$ 8.690,42 2,46	Referente a prestação de serviços de assessoramento e apoio das demandas da diretoria executiva, do mês de Junho/2021.	96	N/A
31	02/07/2021	02/07/2021	2021-07-31	00.000.000/0001-91	07.03.01	DESPESAS DA CONTRATADA	Banco do Brasil S/A	R\$ 8,20			-R\$ 8,20	R\$ 8.690,41 4,26	Tarifa	N/A	N/A
32	02/07/2021	02/07/2021	2021-07-31	00.000.000/0001-91	07.03.01	DESPESAS DA CONTRATADA	Banco do Brasil S/A	R\$ 16,40			-R\$ 16,40	R\$ 8.690,39 7,86	Tarifa	N/A	N/A
33	02/07/2021	02/07/2021	2021-07-31	00.000.000/0001-91	07.03.01	DESPESAS DA CONTRATADA	Banco do Brasil S/A	R\$ 16,40			-R\$ 16,40	R\$ 8.690,38 1,46	Tarifa	N/A	N/A

Relatório de Acompanhamento Mensal do termo de colaboração 001/2020
Hospital Municipal Oceânico de Niterói

34	02/07/2021	02/07/2021	2021-07-31	00.000.000/0001-91	07.03.01	DESPESAS DA CONTRATADA	Banco do Brasil S/A	R\$ 8,20				-R\$ 8,20	R\$ 8.690.373,26	Tarifa	N/A	N/A	
35	05/07/2021	05/07/2021	2021-06-30	-	-	-	Estorno de pagamento indevido					R\$ 4.165,89	R\$ 8.694.539,15	Referente a estorno de pagamento indevido, realizado em 24/05/2021 no item 483.	N/A	N/A	
36	05/07/2021	05/07/2021	2021-07-31	-	07.99.01	OUTRAS	Estorno de pagamento rejeitado					R\$ 449,50	R\$ 8.694.988,65	Referente a estorno de pagamento rejeitado, como consta no item 47.	N/A	N/A	
37	05/07/2021	05/07/2021	2021-06-30	-	-	-	Estorno de pagamento indevido					R\$ 3.687,51	R\$ 8.698.676,16	Referente ao estorno de pagamento indevido que foi realizado em 08/06/2021 como consta no item 149 (Prestação de junho).	N/A	N/A	
38	05/07/2021	28/04/2021	2021-04-30	28.704.260/0001-67	07.03.01	DESPESAS DA CONTRATADA	Rosa Sad Abrahão	R\$ 9.400,00				-R\$ 4.159,50	R\$ 8.694.516,66	Referente a compra de 200 unidades de oleado em napa preto 1,00x 1,40 e 200 unidades de oleado em napa azul 1,00 x1,40 - Sede.	7199	1	
39	05/07/2021	21/06/2021	2021-06-30	04.110.063/0001-51	02.07.03	MATERIAIS HOSPITALARES MÉDICOS/ODONTOLÓGICOS/LABORATORIAIS	503 comércio de Medicamento e Materiais Cirurgicos	R\$ 91.202,00	1021	-62,00		-R\$ 63.302,00	R\$ 8.631.214,66	Referente a compra de 1021 unidades de luva de procedimento M cx c 100.	CX	37537	1
39	05/07/2021	21/06/2021	2021-06-30	04.110.063/0001-51	02.07.03	MATERIAIS HOSPITALARES MÉDICOS/ODONTOLÓGICOS/LABORATORIAIS	503 comércio de Medicamento e Materiais Cirurgicos	R\$ 91.202,00	170	-62,00		-R\$ 10.540,00	R\$ 8.620.674,66	Referente a compra de 170 unidades de luva de procedimento p cx c 100.	CX	37537	1
39	05/07/2021	21/06/2021	2021-06-30	04.110.063/0001-51	02.07.03	MATERIAIS HOSPITALARES MÉDICOS/ODONTOLÓGICOS/LABORATORIAIS	503 comércio de Medicamento e	R\$ 91.202,00	200	-62,00		-R\$ 12.400,00	R\$ 8.608.274,66	Referente a compra de 200 unidades de luva de procedimento G-	CX	37537	1

Relatório de Acompanhamento Mensal do termo de colaboração 001/2020
Hospital Municipal Oceânico de Niterói

							Materiais Cirurgicos											com postandard - c 100.		
39	05/07/2021	21/06/2021	2021-06-30	04.110.063/0001-51	02.07.03	MATERIAIS HOSPITALARES MÉDICOS/ODONTOLÓGICOS/LABORATORIAIS	503 comércio de Medicamentos e Materiais Cirurgicos	R\$ 91.202,00	80	-	62,00	-R\$ 4.960,00	R\$ 8.603.314,66	CX	Referente a compra de 80 unidades de luva de procedimento p cx c 100.	37537	1			
40	05/07/2021	18/06/2021	2021-06-30	31.175.808/0001-33	02.07.01	MEDICAMENTOS e INSUMOS FARMACÊUTICOS	Alfa Distribuidora de Medicamentos e Materiais Hospitalares Eireli	R\$ 20.638,50	700	-	1,25	-R\$ 875,00	R\$ 8.602.439,66	UND	Referente a compra de 700 unidades de Bromoprida 10Mg 2ML c/50.	1444	1			
40	05/07/2021	18/06/2021	2021-06-30	31.175.808/0001-33	02.07.01	MEDICAMENTOS e INSUMOS FARMACÊUTICOS	Alfa Distribuidora de Medicamentos e Materiais Hospitalares Eireli	R\$ 20.638,50	1000	-	8,45	-R\$ 8.450,00	R\$ 8.593.989,66	UND	Referente a compra de 1000 unidades de ceftriaxona (triaxton)1G inj IV Fa HSA c/ 100.	1444	1			
40	05/07/2021	18/06/2021	2021-06-30	31.175.808/0001-33	02.07.01	MEDICAMENTOS e INSUMOS FARMACÊUTICOS	Alfa Distribuidora de Medicamentos e Materiais Hospitalares Eireli	R\$ 20.638,50	425	-	26,62	-R\$ 11.313,50	R\$ 8.582.676,16	UND	Referente a compra de 425 unidades de Meropenem 500Mg c/ 25 .	1444	1			
41	05/07/2021	13/05/2021	2021-05-31	11.142.575/0001-65	02.07.01	MEDICAMENTOS e INSUMOS FARMACÊUTICOS	Belinutri Distribuidora de Medicamentos LTDA	R\$ 7.952,00	2.800,00	-	2,84	-R\$ 7.952,00	R\$ 8.574.724,16	UN	Referente a compra de 2800 unidades de cloreto de sódio 0,9% EP 500ML .	26363	2			
42	05/07/2021	01/06/2021	2021-05-31	23.067.306/0001-60	03.99.01	OUTROS SERVIÇOS DE TERCEIROS	Best Force Geradores Eireli	R\$ 1.200,00				-R\$ 1.200,00	R\$ 8.573.524,16		Referente a prestação de serviços de manutenção preventiva em grupo gerador, referente ao mês de Maio/2021 (HMON).	7539	N/A			

Relatório de Acompanhamento Mensal do termo de colaboração 001/2020
Hospital Municipal Oceânico de Niterói

43	05/07/2021	31/05/2021	2021-05-31	06.285.425/0001-70	02.07.03	MATERIAIS HOSPITALARES MÉDICOS/ODONTOLÓGICOS/LABORATORIAIS	Biomex Medical Suprimentos Medicos Ltda	R\$ 14.394,00	60	- 239,90	-R\$ 14.394,00	R\$ 8.559.130,16	UN	Referente a compra de 60 unidades de Truwave conec. Valv. Sist. Fechado. Col. San.	9509	1
44	05/07/2021	14/06/2021	2021-06-30	06.285.425/0001-70	02.07.03	MATERIAIS HOSPITALARES MÉDICOS/ODONTOLÓGICOS/LABORATORIAIS	Biomex Medical Suprimentos Medicos Ltda	R\$ 14.394,00	60	- 239,90	-R\$ 14.394,00	R\$ 8.544.736,16	UN	Referente a compra de 60 unidades de Truwave conec. Valv. Sist. Fechado. Col. San.	9559	1
45	05/07/2021	07/06/2021	2021-06-30	06.285.425/0001-70	02.07.03	MATERIAIS HOSPITALARES MÉDICOS/ODONTOLÓGICOS/LABORATORIAIS	Biomex Medical Suprimentos Medicos Ltda	R\$ 19.192,00	80	- 239,90	-R\$ 19.192,00	R\$ 8.525.544,16	UN	Referente a compra de 80 unidades de Truwave conec. Valv. Sist. Fechado. Col. San.	9533	1
46	05/07/2021	18/06/2021	2021-06-30	06.285.425/0001-70	02.07.03	MATERIAIS HOSPITALARES MÉDICOS/ODONTOLÓGICOS/LABORATORIAIS	Biomex Medical Suprimentos Medicos Ltda	R\$ 9.596,00	40	- 239,90	-R\$ 9.596,00	R\$ 8.515.948,16	UN	Referente a compra de 40 unidades de Truwave conec. Valv. Sist. Fechado. Col. San.	9581	1
47	05/07/2021	05/07/2021	2021-07-31	-	07.99.01	OUTRAS	Pagamento rejeitado	R\$ 449,50			-R\$ 449,50	R\$ 8.515.498,66		Referente a pagamento rejeitado, por divergências de informações bancárias como consta no item 36 estorno ocorrido na mesma data.	N/A	N/A
48	05/07/2021	26/03/2021	2021-03-31	29.089.460/0001-10	02.99.01	OUTRAS DESPESAS DE CONSUMO	Shammah Comercio de materiais Eireli Me	R\$ 576,00	192	-3,00	-R\$ 576,00	R\$ 8.514.922,66	UND	Referente a compra de 192 unidades de pente para cabelos.	2842	N/A
49	05/07/2021	30/03/2021	2021-03-31	29.089.460/0001-10	02.99.01	OUTRAS DESPESAS DE CONSUMO	Shammah Comercio de materiais Eireli Me	R\$ 264,00	88	-3,00	-R\$ 264,00	R\$ 8.514.658,66	UND	Referente a compra de 88 unidades de pente plástico para cabelo let.	2862	N/A
50	05/07/2021	31/03/2021	2021-03-31	29.089.460/0001-10	02.99.01	OUTRAS DESPESAS DE CONSUMO	Shammah Comercio de materiais Eireli Me	R\$ 557,00	10	- 49,70	-R\$ 497,00	R\$ 8.514.161,66	UND	Referente a compra de 10 unidades de condicionador protege semi di lino 4,8L.	2869	N/A
50	05/07/2021	31/03/2021	2021-03-31	29.089.460/0001-10	02.99.01	OUTRAS DESPESAS DE CONSUMO	Shammah Comercio de materiais Eireli Me	R\$ 557,00	20	-3,00	-R\$ 60,00	R\$ 8.514.101,66	UND	Referente a compra de 20 unidades de pente cabão.	2869	N/A

Relatório de Acompanhamento Mensal do termo de colaboração 001/2020
Hospital Municipal Oceânico de Niterói

5 1	05/07/2021	30/03/2021	2021-03-31	29.089.460/0001-10	02.99 .01	OUTRAS DESPESAS DE CONSUMO	Shammah Comercio de materiais Eireli Me	R\$ 497,00	10	- 49,70	-R\$ 497,00	R\$ 8.513.60 4,66	UND	Referente a compra de 10 unidades de Frizon profissional shampoo 5L.	2863	N/ A
5 2	05/07/2021	22/06/2021	2021-06-30	23.422.732/0001-75	02.07 .03	MATERIAIS HOSPITALARES MÉDICOS/ODONTOLÓGICOS/LABORATORIAIS	Spectre Soluções Empresariais Eireli.	R\$ 32.760,00	70	- 46,80	-R\$ 3.276,00	R\$ 8.510.32 8,66	UN	Referente a compra de 70 unidades de avental estéril proteção total 50 GR.	26	1
5 2	05/07/2021	22/06/2021	2021-06-30	23.422.732/0001-75	02.07 .03	MATERIAIS HOSPITALARES MÉDICOS/ODONTOLÓGICOS/LABORATORIAIS	Spectre Soluções Empresariais Eireli.	R\$ 32.760,00	10	- 46,80	-R\$ 468,00	R\$ 8.509.86 0,66	UN	Referente a compra de 10 unidades de avental estéril proteção total 50 GR.	26	1
5 2	05/07/2021	22/06/2021	2021-06-30	23.422.732/0001-75	02.07 .03	MATERIAIS HOSPITALARES MÉDICOS/ODONTOLÓGICOS/LABORATORIAIS	Spectre Soluções Empresariais Eireli.	R\$ 32.760,00	25	- 46,80	-R\$ 1.170,00	R\$ 8.508.69 0,66	UN	Referente a compra de 25 unidades de avental estéril proteção total 50 GR.	26	1
5 2	05/07/2021	22/06/2021	2021-06-30	23.422.732/0001-75	02.07 .03	MATERIAIS HOSPITALARES MÉDICOS/ODONTOLÓGICOS/LABORATORIAIS	Spectre Soluções Empresariais Eireli.	R\$ 32.760,00	70	- 46,80	-R\$ 3.276,00	R\$ 8.505.41 4,66	UN	Referente a compra de 70 unidades de avental estéril proteção total 50 GR.	26	1
5 2	05/07/2021	22/06/2021	2021-06-30	23.422.732/0001-75	02.07 .03	MATERIAIS HOSPITALARES MÉDICOS/ODONTOLÓGICOS/LABORATORIAIS	Spectre Soluções Empresariais Eireli.	R\$ 32.760,00	35	- 46,80	-R\$ 1.638,00	R\$ 8.503.77 6,66	UN	Referente a compra de 35 unidades de avental estéril proteção total 50 GR.	26	1
5 2	05/07/2021	22/06/2021	2021-06-30	23.422.732/0001-75	02.07 .03	MATERIAIS HOSPITALARES MÉDICOS/ODONTOLÓGICOS/LABORATORIAIS	Spectre Soluções Empresariais Eireli.	R\$ 32.760,00	490	- 46,80	-R\$ 22.932,00	R\$ 8.480.84 4,66	UN	Referente a compra de 490 unidades de avental estéril proteção total 50 GR.	26	1
5 3	05/07/2021	22/06/2021	2021-06-30	23.422.732/0001-75	02.07 .03	MATERIAIS HOSPITALARES MÉDICOS/ODONTOLÓGICOS/LABORATORIAIS	Spectre Soluções Empresariais Eireli.	R\$ 56.555,00	100	- 6,50	-R\$ 650,00	R\$ 8.480.19 4,66	UN	Referente a compra de 100 unidades de avental de proc. e isol de cont. n tecido 30G/M². descar. Tam. UN. Não estéril tira pra fixar. Manga long. Punho elástico	24	1
5 3	05/07/2021	22/06/2021	2021-06-30	23.422.732/0001-75	02.07 .03	MATERIAIS HOSPITALARES MÉDICOS/ODONTOLÓGICOS/LABORATORIAIS	Spectre Soluções Empresariais Eireli.	R\$ 56.555,00	7.170,00	- 6,50	-R\$ 46.605,00	R\$ 8.433.58 9,66	UN	Referente a compra de 7.170 unidades de avental de proc. e isol de cont. n tecido 30G/M². descar. Tam. UN.	24	1

Relatório de Acompanhamento Mensal do termo de colaboração 001/2020
Hospital Municipal Oceânico de Niterói

							Farmaceuticos LTDA EPP								500 UI ML cx c 25 F A 5 ML.		
55	05/07/2021	27/03/2021	2021-03-31	20.650.862/0001-77	02.07.01	MEDICAMENTOS e INSUMOS FARMACÊUTICOS	Stock Med Distribuidora de Produtos Farmaceuticos LTDA EPP	R\$ 30.240,00	425	-	37,80	-R\$ 16.065,00	R\$ 8.359.651,66	F/A	Referente a compra de 425 unidades de Heparina sódica 500UI ML cx c F A 5 ML .	14549	1
56	05/07/2021	26/03/2021	2021-03-31	20.650.862/0001-77	02.07.01	MEDICAMENTOS e INSUMOS FARMACÊUTICOS	Stock Med Distribuidora de Produtos Farmaceuticos LTDA EPP	R\$ 5.564,00	650	-	8,56	-R\$ 5.564,00	R\$ 8.354.087,66	AMP	Referente a compra de 650 unidades de morfina sulf 10 MG ML (a1) IM IV CX c 50AMP .	14506	1
57	05/07/2021	22/03/2021	2021-03-31	20.650.862/0001-77	02.07.01	MEDICAMENTOS e INSUMOS FARMACÊUTICOS	Stock Med Distribuidora de Produtos Farmaceuticos LTDA EPP	R\$ 36.900,00	1000	-	36,90	-R\$ 36.900,00	R\$ 8.317.187,66	SER	Referente a compra de 1000 unidades de enoxaparina , sod 40 MG 0,4ML IV SC cx c 10 ser .	14405	1
58	05/07/2021	11/05/2021	2021-05-31	19.728.269/0001-17	02.07.01	MEDICAMENTOS e INSUMOS FARMACÊUTICOS	CFJ Canaa Distribuidora Ltda Me	R\$ 15.514,88	20	-	0,13	-R\$ 2,60	R\$ 8.317.185,06	DRG	Referente a compra de 20 unidades de ducodil 5MG (bisacodil) .	7775	N/A
58	05/07/2021	11/05/2021	2021-05-31	19.728.269/0001-17	02.07.01	MEDICAMENTOS e INSUMOS FARMACÊUTICOS	CFJ Canaa Distribuidora Ltda Me	R\$ 15.514,88	200	-	0,19	-R\$ 38,00	R\$ 8.317.147,06	UND	Referente a compra de 200 unidades de pamergan 25mg (cloridato de prometazina).	7775	N/A
58	05/07/2021	11/05/2021	2021-05-31	19.728.269/0001-17	02.07.01	MEDICAMENTOS e INSUMOS FARMACÊUTICOS	CFJ Canaa Distribuidora Ltda Me	R\$ 15.514,88	500	-	29,99	-R\$ 14.995,00	R\$ 8.302.152,06	UND	Referente a compra de 500 unidades de encrise 20U ML (vasopressina) .	7775	N/A
58	05/07/2021	11/05/2021	2021-05-31	19.728.269/0001-17	02.07.01	MEDICAMENTOS e INSUMOS FARMACÊUTICOS	CFJ Canaa Distribuidora Ltda Me	R\$ 15.514,88	252	-	0,89	-R\$ 224,28	R\$ 8.301.927,78	CP	Referente a compra de 252 unidades de repoflor 100MG CP.	7775	N/A
58	05/07/2021	11/05/2021	2021-05-31	19.728.269/0001-17	02.07.01	MEDICAMENTOS e INSUMOS FARMACÊUTICOS	CFJ Canaa Distribuidora Ltda Me	R\$ 15.514,88	1020	-	0,25	-R\$ 255,00	R\$ 8.301.672,78	CAP	Referente a compra de 1020 unidades de quetiapina 25 MG cp.	7775	N/A
59	05/07/2021	13/05/2021	2021-05-31	19.728.269/0001-17	02.07.03	MATERIAIS HOSPITALARES MÉDICOS/ODONTOLÓGICOS/LABORATORIAIS	CFJ Canaa Distribuidora Ltda Me	R\$ 328.000,00	1800	-	80,00	-R\$ 144.000,00	R\$ 8.157.672,78	CX	Referente a compra de 1800 unidades de luva de procedimento (M).	7796	N/A

Relatório de Acompanhamento Mensal do termo de colaboração 001/2020
Hospital Municipal Oceânico de Niterói

59	05/07/2021	13/05/2021	2021-05-31	19.728.269/0001-17	02.07.03	MATERIAIS HOSPITALARES MÉDICOS/ODONTOLÓGICOS/LABORATORIAIS	CFJ Canaa Distribuidor a Ltda Me	R\$ 328.000,00	1100	- 80,00	-R\$ 88.000,00	R\$ 8.069.672,78	CX	Referente a compra de 1100 unidades de luva de procedimento (G).	7796	N/A
59	05/07/2021	13/05/2021	2021-05-31	19.728.269/0001-17	02.07.03	MATERIAIS HOSPITALARES MÉDICOS/ODONTOLÓGICOS/LABORATORIAIS	CFJ Canaa Distribuidor a Ltda Me	R\$ 328.000,00	1200	- 80,00	-R\$ 96.000,00	R\$ 7.973.672,78	CX	Referente a compra de 1200 unidades de luva de procedimento (P).	7796	N/A
60	05/07/2021	26/05/2021	2021-05-31	19.728.269/0001-17	02.07.01	MEDICAMENTOS e INSUMOS FARMACÊUTICOS	CFJ Canaa Distribuidor a Ltda Me	R\$ 2.775,20	50	- 29,99	-R\$ 1.499,50	R\$ 7.972.173,28	FR	Referente a compra de 50 unidades de cefuroxima sódica 750MG .	7924	N/A
60	05/07/2021	26/05/2021	2021-05-31	19.728.269/0001-17	02.07.01	MEDICAMENTOS e INSUMOS FARMACÊUTICOS	CFJ Canaa Distribuidor a Ltda Me	R\$ 2.775,20	30	- 19,99	-R\$ 599,70	R\$ 7.971.573,58	FR	Referente a compra de 30 unidades de solugel (dextrano-hipromelose) colírio 15ML .	7924	N/A
60	05/07/2021	26/05/2021	2021-05-31	19.728.269/0001-17	02.07.01	MEDICAMENTOS e INSUMOS FARMACÊUTICOS	CFJ Canaa Distribuidor a Ltda Me	R\$ 2.775,20	400	-1,69	-R\$ 676,00	R\$ 7.970.897,58	AMP	Referente a compra de 400 unidades de Hyfren (epinefrina) 1ML .	7924	N/A
61	05/07/2021	24/04/2021	2021-04-30	19.728.269/0001-17	02.07.01	MEDICAMENTOS e INSUMOS FARMACÊUTICOS	CFJ Canaa Distribuidor a Ltda Me	R\$ 51.987,00	1300	- 39,99	-R\$ 51.987,00	R\$ 7.918.910,58	UND	Referente a compra de 1300 unidades de metilprednisolona 125 MG 2ML .	7654	N/A
62	05/07/2021	25/06/2021	2021-06-30	24.875.483/0001-36	02.07.01	MEDICAMENTOS e INSUMOS FARMACÊUTICOS	Essencial Rio Distrib. De Prod. Medicos e Hospitalares Ltda	R\$ 1.710,00	3.000	-0,57	-R\$ 1.710,00	R\$ 7.917.200,58	AP	Referente a compra de 3000 unidades de cloreto de sódio 0,9% 10ML AP.	6814	1
63	05/07/2021	21/06/2021	2021-06-30	09.020.962/0001-87	02.07.03	MATERIAIS HOSPITALARES MÉDICOS/ODONTOLÓGICOS/LABORATORIAIS	ML Phenix Comércio e Serviços Ltda	R\$ 2.110,00	1	- 2.110,00	-R\$ 2.110,00	R\$ 7.915.090,58	UND	Referente a compra de unidade de Seladora.	4470	1
64	05/07/2021	18/06/2021	2021-06-30	32.350.180/0001-28	02.07.01	MEDICAMENTOS e INSUMOS FARMACÊUTICOS	Nova Linea Comercio De Produtos Farmaceuticos Eireli	R\$ 5.998,70	300	-0,79	-R\$ 237,00	R\$ 7.914.853,58	EV	Referente a compra de 300 ev Acetilcisteina 200Mg Ev.	13687	1
64	05/07/2021	18/06/2021	2021-06-30	32.350.180/0001-28	02.07.01	MEDICAMENTOS e INSUMOS FARMACÊUTICOS	Nova Linea Comercio De Produtos Farmaceuticos Eireli	R\$ 5.998,70	400	-2,85	-R\$ 1.140,00	R\$ 7.913.713,58	AP	Referente a compra de 400 ap Amiodarona 50Mg/MI 3MI Ap.	13687	1

Relatório de Acompanhamento Mensal do termo de colaboração 001/2020
Hospital Municipal Oceânico de Niterói

64	05/07/2021	18/06/2021	2021-06-30	32.350.180/0001-28	02.07.01	MEDICAMENTOS e INSUMOS FARMACÊUTICOS	Nova Linea Comercio De Produtos Farmaceuticos Eireli	R\$ 5.998,70	1600	-0,05	-R\$ 72,00	R\$ 7.913.641,58	CP	Referente a compra de 1600 cp Anlodipino (Besilato) 5Mg Cp.	13687	1
64	05/07/2021	18/06/2021	2021-06-30	32.350.180/0001-28	02.07.01	MEDICAMENTOS e INSUMOS FARMACÊUTICOS	Nova Linea Comercio De Produtos Farmaceuticos Eireli	R\$ 5.998,70	420	-0,15	-R\$ 63,00	R\$ 7.913.578,58	CP	Referente a compra de 420 cp Carvedilol 3,125Mg Cp.	13687	1
64	05/07/2021	18/06/2021	2021-06-30	32.350.180/0001-28	02.07.01	MEDICAMENTOS e INSUMOS FARMACÊUTICOS	Nova Linea Comercio De Produtos Farmaceuticos Eireli	R\$ 5.998,70	30	-22,45	-R\$ 673,50	R\$ 7.912.905,08	BO	Referente a compra de 30 bo Ciprofloxacino (Cloridrato) 200Mg/100MI Bo.	13687	1
64	05/07/2021	18/06/2021	2021-06-30	32.350.180/0001-28	02.07.01	MEDICAMENTOS e INSUMOS FARMACÊUTICOS	Nova Linea Comercio De Produtos Farmaceuticos Eireli	R\$ 5.998,70	100	-0,05	-R\$ 4,90	R\$ 7.912.900,18	CP	Referente a compra de 100 cp Enalapril (Maleato) 10Mg Cp.	13687	1
64	05/07/2021	18/06/2021	2021-06-30	32.350.180/0001-28	02.07.01	MEDICAMENTOS e INSUMOS FARMACÊUTICOS	Nova Linea Comercio De Produtos Farmaceuticos Eireli	R\$ 5.998,70	140	-0,21	-R\$ 29,40	R\$ 7.912.870,78	CP	Referente a compra de 140 cp Espironolactona 25Mg Cp.	13687	1
64	05/07/2021	18/06/2021	2021-06-30	32.350.180/0001-28	02.07.01	MEDICAMENTOS e INSUMOS FARMACÊUTICOS	Nova Linea Comercio De Produtos Farmaceuticos Eireli	R\$ 5.998,70	108	-18,47	-R\$ 1.994,76	R\$ 7.910.876,02	BO	Referente a compra de 108 bo Fluconazol 200Mg/100MI Bo.	13687	1
64	05/07/2021	18/06/2021	2021-06-30	32.350.180/0001-28	02.07.01	MEDICAMENTOS e INSUMOS FARMACÊUTICOS	Nova Linea Comercio De Produtos Farmaceuticos Eireli	R\$ 5.998,70	42	-18,47	-R\$ 775,74	R\$ 7.910.100,28	BO	Referente a compra de 42 bo Fluconazol 200Mg/100MI Bo.	13687	1
64	05/07/2021	18/06/2021	2021-06-30	32.350.180/0001-28	02.07.01	MEDICAMENTOS e INSUMOS FARMACÊUTICOS	Nova Linea Comercio De Produtos Farmaceuticos Eireli	R\$ 5.998,70	100	-0,57	-R\$ 57,00	R\$ 7.910.043,28	AP	Referente a compra de 100 ap Glicose 25% 10MI Ap.	13687	1

Relatório de Acompanhamento Mensal do termo de colaboração 001/2020
Hospital Municipal Oceânico de Niterói

64	05/07/2021	18/06/2021	2021-06-30	32.350.180/0001-28	02.07.01	MEDICAMENTOS e INSUMOS FARMACÊUTICOS	Nova Linea Comercio De Produtos Farmaceuticos Eireli	R\$ 5.998,70	30	-26,28	-R\$ 788,40	R\$ 7.909.254,88	FA	Referente a compra de 30 fa Insulina Humana Nph 100Ui/MI 10MI Fa.	13687	1
64	05/07/2021	18/06/2021	2021-06-30	32.350.180/0001-28	02.07.01	MEDICAMENTOS e INSUMOS FARMACÊUTICOS	Nova Linea Comercio De Produtos Farmaceuticos Eireli	R\$ 5.998,70	30	-4,12	-R\$ 123,60	R\$ 7.909.131,28	BO	Referente a compra de 30 bo Metronidazol Injetável 0,5% 100MI Bo.	13687	1
64	05/07/2021	18/06/2021	2021-06-30	32.350.180/0001-28	02.07.01	MEDICAMENTOS e INSUMOS FARMACÊUTICOS	Nova Linea Comercio De Produtos Farmaceuticos Eireli	R\$ 5.998,70	15	-1,43	-R\$ 21,45	R\$ 7.909.109,83	FR	Referente a compra de 15 fr Simeticona / Dimeticona 75Mg/MI 10MI Fr Gts.	13687	1
64	05/07/2021	18/06/2021	2021-06-30	32.350.180/0001-28	02.07.01	MEDICAMENTOS e INSUMOS FARMACÊUTICOS	Nova Linea Comercio De Produtos Farmaceuticos Eireli	R\$ 5.998,70	5	-1,43	-R\$ 7,15	R\$ 7.909.102,68	FR	Referente a compra de 5 fr Simeticona / Dimeticona 75Mg/MI 10MI Fr Gts.	13687	1
64	05/07/2021	18/06/2021	2021-06-30	32.350.180/0001-28	02.07.01	MEDICAMENTOS e INSUMOS FARMACÊUTICOS	Nova Linea Comercio De Produtos Farmaceuticos Eireli	R\$ 5.998,70	60	-0,18	-R\$ 10,80	R\$ 7.909.091,88	UN	Referente a compra de 60 un Carvedilol 12,5Mg Un.	13687	1
65	05/07/2021	18/06/2021	2021-06-30	32.350.180/0001-28	02.07.03	MATERIAIS HOSPITALARES MÉDICOS/ODONTOLÓGICOS/LABORATORIAIS	Nova Linea Comercio De Produtos Farmaceuticos Eireli	R\$ 7.146,96	4.000	-0,47	-R\$ 1.880,00	R\$ 7.907.211,88	UN	Referente a compra de 4000 unidades de absorvente geriátrico pct c/20 UN.	13703	1
65	05/07/2021	18/06/2021	2021-06-30	32.350.180/0001-28	02.07.03	MATERIAIS HOSPITALARES MÉDICOS/ODONTOLÓGICOS/LABORATORIAIS	Nova Linea Comercio De Produtos Farmaceuticos Eireli	R\$ 7.146,96	54	-13,00	-R\$ 702,00	R\$ 7.906.509,88	UN	Referente a compra de 54 unidades de sonda alim. Enteral 12F UN.	13703	1
65	05/07/2021	18/06/2021	2021-06-30	32.350.180/0001-28	02.07.03	MATERIAIS HOSPITALARES MÉDICOS/ODONTOLÓGICOS/LABORATORIAIS	Nova Linea Comercio De Produtos Farmaceuticos Eireli	R\$ 7.146,96	170	-13,00	-R\$ 2.210,00	R\$ 7.904.299,88	UN	Referente a compra de 170 unidades de sonda alim. Enteral 12F UN.	13703	1

Relatório de Acompanhamento Mensal do termo de colaboração 001/2020
Hospital Municipal Oceânico de Niterói

65	05/07/2021	18/06/2021	2021-06-30	32.350.180/0001-28	02.07.03	MATERIAIS HOSPITALARES MÉDICOS/ODONTOLÓGICOS/LABORATORIAIS	Nova Linea Comercio De Produtos Farmaceuticos Eireli	R\$ 7.146,96	176	-	13,00	-R\$ 2.288,00	R\$ 7.902.011,88	UN	Referente a compra de 176 unidades de sonda alim. Enteral 12F UN.	13703	1
65	05/07/2021	18/06/2021	2021-06-30	32.350.180/0001-28	02.07.03	MATERIAIS HOSPITALARES MÉDICOS/ODONTOLÓGICOS/LABORATORIAIS	Nova Linea Comercio De Produtos Farmaceuticos Eireli	R\$ 7.146,96	108	-0,62		-R\$ 66,96	R\$ 7.901.944,92	RL	Referente a compra de 108 unidades de algodão ortopédico 15cm rl.	13703	1
66	05/07/2021	02/06/2021	2021-06-30	19.349.009/0001-30	02.07.01	MEDICAMENTOS e INSUMOS FARMACÊUTICOS	BD Distribuidora de Medicamentos e Material Hospitalar Ltda	R\$ 2.246,00	20	-4,40		-R\$ 88,00	R\$ 7.901.856,92	FR	Referente a compra de 20 unidades de ácidos graxos +lecit soja +vit A+ vit E 100ml cx c 24 .	34173	N/A
66	05/07/2021	02/06/2021	2021-06-30	19.349.009/0001-30	02.07.01	MEDICAMENTOS e INSUMOS FARMACÊUTICOS	BD Distribuidora de Medicamentos e Material Hospitalar Ltda	R\$ 2.246,00	3	-4,40		-R\$ 13,20	R\$ 7.901.843,72	FR	Referente a compra de 3 unidades de ácidos graxos +lecit soja +vit A + vit E 100ml cx c 24.	34173	N/A
66	05/07/2021	02/06/2021	2021-06-30	19.349.009/0001-30	02.07.01	MEDICAMENTOS e INSUMOS FARMACÊUTICOS	BD Distribuidora de Medicamentos e Material Hospitalar Ltda	R\$ 2.246,00	437	-4,40		-R\$ 1.922,80	R\$ 7.899.920,92	FR	Referente a compra de 437 unidades de ácidos graxos +lecit soja +vit A + vit E 100ml cx c 24.	34173	N/A
66	05/07/2021	02/06/2021	2021-06-30	19.349.009/0001-30	02.07.01	MEDICAMENTOS e INSUMOS FARMACÊUTICOS	BD Distribuidora de Medicamentos e Material Hospitalar Ltda	R\$ 2.246,00	120	-0,10		-R\$ 12,00	R\$ 7.899.908,92	UND	Referente a compra de 120 unidades de captopril 25mg cx c 30 (G).	34173	N/A
66	05/07/2021	02/06/2021	2021-06-30	19.349.009/0001-30	02.07.01	MEDICAMENTOS e INSUMOS FARMACÊUTICOS	BD Distribuidora de Medicamentos e	R\$ 2.246,00	1020	-0,20		-R\$ 204,00	R\$ 7.899.704,92	CO	Referente a compra de 1020 unidades de quetiapina 25mg cx c 30comp (C1)(G)	34173	N/A

Relatório de Acompanhamento Mensal do termo de colaboração 001/2020
Hospital Municipal Oceânico de Niterói

							Material Hospitalar Ltda									
66	05/07/2021	02/06/2021	2021-06-30	19.349.009/0001-30	02.07.01	MEDICAMENTOS e INSUMOS FARMACÊUTICOS	BD Distribuidora de Medicamentos e Material Hospitalar Ltda	R\$ 2.246,00	30	-0,20	-R\$ 6,00	R\$ 7.899,69 8,92	UND	Referente a compra de 30 unidades de quiepatina 25mg cxc 30 comp (C1)(G)	34173	N/A
67	05/07/2021	25/06/2021	2021-06-30	32.313.421/0001-69	02.07.03	MATERIAIS HOSPITALARES MÉDICOS/ODONTOLÓGICOS/LABORATORIAIS	Caminhas Comercial Ltda	R\$ 12.958,40	598	-	-R\$ 8.252,40	R\$ 7.891,44 6,52	Un	Referente a compra de 598 unidades de algodão hidrófilo 500g nath.	21178	1
67	05/07/2021	25/06/2021	2021-06-30	32.313.421/0001-69	02.07.03	MATERIAIS HOSPITALARES MÉDICOS/ODONTOLÓGICOS/LABORATORIAIS	Caminhas Comercial Ltda	R\$ 12.958,40	5.600,00	-0,36	-R\$ 2.016,00	R\$ 7.889,43 0,52	Un	Referente a compra de 5600 unidades de seringa desc. 01ml s/agulha lsymco.	21178	1
67	05/07/2021	25/06/2021	2021-06-30	32.313.421/0001-69	02.07.03	MATERIAIS HOSPITALARES MÉDICOS/ODONTOLÓGICOS/LABORATORIAIS	Caminhas Comercial Ltda	R\$ 12.958,40	3.000,00	-0,33	-R\$ 990,00	R\$ 7.888,44 0,52	Un	Referente a compra de 3000 unidades de seringa desc. 03ml s/ ag luer lock descarpack.	21178	1
67	05/07/2021	25/06/2021	2021-06-30	32.313.421/0001-69	02.07.03	MATERIAIS HOSPITALARES MÉDICOS/ODONTOLÓGICOS/LABORATORIAIS	Caminhas Comercial Ltda	R\$ 12.958,40	10.000,00	-0,17	-R\$ 1.700,00	R\$ 7.886,74 0,52	Un	Referente a compra de 10000 unidades de touca desc. Elástica sanfonada branca anadona.	21178	1
68	05/07/2021	18/06/2021	2021-06-30	32.313.421/0001-69	02.07.03	MATERIAIS HOSPITALARES MÉDICOS/ODONTOLÓGICOS/LABORATORIAIS	Caminhas Comercial Ltda	R\$ 873,50	10	-	-R\$ 839,00	R\$ 7.885,90 1,52	UN	Referente a compra de 10 unidades de aeropuff contador adulto.	21096	1
68	05/07/2021	18/06/2021	2021-06-30	32.313.421/0001-69	02.07.03	MATERIAIS HOSPITALARES MÉDICOS/ODONTOLÓGICOS/LABORATORIAIS	Caminhas Comercial Ltda	R\$ 873,50	10	-3,45	-R\$ 34,50	R\$ 7.885,86 7,02	UN	Referente a compra de 10 unidades de sonda foley no 14 2 vias 30ml descarpack.	21096	1
69	05/07/2021	18/06/2021	2021-06-30	32.313.421/0001-69	02.07.03	MATERIAIS HOSPITALARES MÉDICOS/ODONTOLÓGICOS/LABORATORIAIS	Caminhas Comercial Ltda	R\$ 2.368,60	20	-1,98	-R\$ 39,60	R\$ 7.885,82 7,42	Un	Referente a compra de 20 un Bisturi Desc. 21 Com Cabo Cirudesc.	21095	1
69	05/07/2021	18/06/2021	2021-06-30	32.313.421/0001-69	02.07.03	MATERIAIS HOSPITALARES MÉDICOS/ODONTOLÓGICOS/LABORATORIAIS	Caminhas Comercial Ltda	R\$ 2.368,60	400	-1,79	-R\$ 716,00	R\$ 7.885,11 1,42	PA	Referente a compra de 400 pa Luva Cirúrgica Estéril 7,0 Life Plus Lemgruber.	21095	1

Relatório de Acompanhamento Mensal do termo de colaboração 001/2020
Hospital Municipal Oceânico de Niterói

69	05/07/2021	18/06/2021	2021-06-30	32.313.421/0001-69	02.07.03	MATERIAIS HOSPITALARES MÉDICOS/ODONTOLÓGICOS/LABORATORIAIS	Caminhas Comercial Ltda	R\$ 2.368,60	400	-1,79	-R\$ 716,00	R\$ 7.884.395,42	Un	Referente a compra de 400 un Luva Cirúrgica Estéril 8,0 Life Plus Lemgruber.	21095	1
69	05/07/2021	18/06/2021	2021-06-30	32.313.421/0001-69	02.07.03	MATERIAIS HOSPITALARES MÉDICOS/ODONTOLÓGICOS/LABORATORIAIS	Caminhas Comercial Ltda	R\$ 2.368,60	20	-3,45	-R\$ 69,00	R\$ 7.884.326,42	UN	Referente a compra de 20 un Sonda Foley No 14 2Vias 30MI Descarpack.	21095	1
69	05/07/2021	18/06/2021	2021-06-30	32.313.421/0001-69	02.07.03	MATERIAIS HOSPITALARES MÉDICOS/ODONTOLÓGICOS/LABORATORIAIS	Caminhas Comercial Ltda	R\$ 2.368,60	60	-3,45	-R\$ 207,00	R\$ 7.884.119,42	UN	Referente a compra de 60 un Sonda Foley No 16 2Vias 30MI Descarpack.	21095	1
69	05/07/2021	18/06/2021	2021-06-30	32.313.421/0001-69	02.07.03	MATERIAIS HOSPITALARES MÉDICOS/ODONTOLÓGICOS/LABORATORIAIS	Caminhas Comercial Ltda	R\$ 2.368,60	150	-3,45	-R\$ 517,50	R\$ 7.883.601,92	UN	Referente a compra de 150 un Sonda Foley No 18 2Vias 30MI Descarpack.	21095	1
69	05/07/2021	18/06/2021	2021-06-30	32.313.421/0001-69	02.07.03	MATERIAIS HOSPITALARES MÉDICOS/ODONTOLÓGICOS/LABORATORIAIS	Caminhas Comercial Ltda	R\$ 2.368,60	30	-3,45	-R\$ 103,50	R\$ 7.883.498,42	Un	Referente a compra de 30 un Sonda Foley No 20 2 Vias Descarpack.	21095	1
70	05/07/2021	01/06/2021	2021-05-31	32.319.972/0001-30	03.28.01	SERVIÇOS HEMOTERÁPICOS	Fundação Proinstituto de Hematologia RJ FUNDARJ	R\$ 44.955,00			-R\$ 44.955,00	R\$ 7.838.543,42		Referente a prestação de serviços de apoio técnico e administrativo e gerenciamento das agências transfusionais, no período de 01 à 31 de Maio/2021 - HMON.	4351	N/A
71	05/07/2021	22/06/2021	2021-05-31	18.313.334/0001-80	03.05.01	SERVIÇOS LABORATORIAIS	Laboratório Blessing Análises Clínicas e Anatomia Patológica LTDA	R\$ 502.903,80			-R\$ 471.975,22	R\$ 7.366.568,20		Referente a prestação de serviços de exames laboratoriais referente ao período de 01 à 31 de Maio/2021 - HMON.	1771	N/A
72	05/07/2021	27/04/2021	2021-05-31	04.855.619/0001-39	03.99.01	OUTROS SERVIÇOS DE TERCEIROS	AOX do Brasil Containers Ltda	R\$ 3.860,00			-R\$ 3.860,00	R\$ 7.362.708,20		Referente a prestação de serviços de Locação dos equipamentos abaixo, conforme contrato 003380 no período de 27/04/2021 a	38054	N/A

Relatório de Acompanhamento Mensal do termo de colaboração 001/2020
Hospital Municipal Oceânico de Niterói

7 3	05/07/2021	11/06/2021	2021-06-30	32.350.180/0001-28	02.07.01	MEDICAMENTOS e INSUMOS FARMACÊUTICOS	Nova Linea Comercio De Produtos Farmaceuticos Eireli	R\$ 627,50	250	-2,51	-R\$ 627,50	R\$ 7.362.080,70	FR	Referente a compra de 250 unidades de Água bidestilada 250ml Fr.	13391	1
7 4	05/07/2021	29/06/2021	2021-06-30	23.422.732/0001-75	02.07.03	MATERIAIS HOSPITALARES MÉDICOS/ODONTOLÓGICOS/LABORATORIAIS	Spectre Soluções Empresariais Eireli.	R\$ 52.000,00	8.000,00	-6,50	-R\$ 52.000,00	R\$ 7.310.080,70	UN	Referente a compra de 8000 unidades de avental de proc. e isol de cont. n tecido 30G m². Descar. Tam. UN não estéril tira pra fixar. Manga long. Punho elástico.	27	1
7 5	05/07/2021	22/06/2021	2021-06-30	07.425.249/0001-98	03.06.01	LOCAÇÃO DE EQUIPAMENTOS EM GERAL	Vale Sul Fluminense Equipamentos Medicos Ltda	R\$ 24.600,00			-R\$ 24.600,00	R\$ 7.285.480,70		Referente a prestação de serviços de locação de 03 ventiladores pulmonar pelo período de 03 meses, Carmel 1647 e NS 1737 - Termina em 21/09/2021.	732	N/A
7 6	05/07/2021	28/06/2021	2021-06-30	127.950.557-59	03.99.01	OUTROS SERVIÇOS DE TERCEIROS	Weryck Pergilina Rocha	R\$ 30.000,00			-R\$ 30.000,00	R\$ 7.255.480,70		Referente ao pagamento de aluguel no endereço Av. Dr Raul de Oliveira Rodrigues nº433,	72021	N/A

Relatório de Acompanhamento Mensal do termo de colaboração 001/2020
Hospital Municipal Oceânico de Niterói

																	Piratininga - Niterói dos meses Julho, Agosto, Setembro, Outubro, Novembro e Dezembro de 2021.		
7 7	05/07/2021	01/07/2021	2021-06-30	13.986.449 /0001-12	03.16 .01	SERVIÇOS DE LAVANDERIA	Top Clean Comercio e Serviços Gerais LTDA EIRELI - EPP	R\$ 69.700,0 9						-R\$ 69.700,09	R\$ 7.185.78 0,61		Referente a prestação de serviços de lavanderia hospitalar, no mês de Junho/2021.	1072	E
7 8	05/07/2021	01/07/2021	2021-06-30	31.013.520 /0001-62	03.99 .01	OUTROS SERVIÇOS DE TERCEIROS	Medic Slim Serviços Medicos Ltda	R\$ 22.900,0 0						-R\$ 21.491,65	R\$ 7.164.28 8,96		Referente a prestação de serviços de endoscopia digestiva alta (EDA) referente ao contrato 288/2020 - HMON, período de 01/06/2021 à 30/06/2021.	23	N/ A
7 9	05/07/2021	01/07/2021	2021-06-30	22.389.863 /0001-35	03.17 .01	SERVIÇOS ESPECIALIZADOS PESSOA JURÍDICA	Clinica Médica Pendotiba Ltda	R\$ 15.000,0 0						-R\$ 14.077,50	R\$ 7.150.21 1,46		Referente a prestação de serviços de ecodoppler do mês de Junho/2021, realizados pela Drª Vanessa Sampaio Cardoso Cunha.	585	N/ A
8 0	05/07/2021	01/07/2021	2021-06-30	37.082.571 /0001-22	07.03 .01	DESPESAS DA CONTRATADA	Eibleocadio Consultoria em Gestão Empresarial Ltda	R\$ 4.963,06						-R\$ 4.963,06	R\$ 7.145.24 8,40		Referente a prestação de serviços de consultoria em gestão e gerenciamento das áreas de prestação de contas, documentação orçamentos e auditoria interna no mês de Junho/2021.	102	N/ A
8 1	05/07/2021	01/07/2021	2021-06-30	32.775.005 /0001-82	07.03 .01	DESPESAS DA CONTRATADA	Zacher Soluções em Gestão Administrativa Ltda	R\$ 36.333,9 5						-R\$ 36.333,95	R\$ 7.108.91 4,45		Referente a prestação de serviços de confecção de folha de pagamento, do	272	N/ A

Relatório de Acompanhamento Mensal do termo de colaboração 001/2020
Hospital Municipal Oceânico de Niterói

													mês de Junho/2021.			
8 2	05/07/2021	24/06/2021	2021-06-30	115	01.03 .01	FGTS	Fundo de Garantia do Tempo de Serviço - FGTS	R\$ 204.881,51			-R\$ 189.027,30	R\$ 6.919.887,15	Referente ao pagamento de FGTS sobre folha Junho/2021 - HMON	N/A	N/A	
8 2	05/07/2021	24/06/2021	2021-06-30	115	07.03 .01	DESPESAS DA CONTRATADA	Fundo de Garantia do Tempo de Serviço - FGTS	R\$ 204.881,51			-R\$ 15.854,22	R\$ 6.904.032,94	Referente ao pagamento de FGTS sobre folha Junho/2021 - Sede	N/A	N/A	
8 3	05/07/2021	09/06/2021	2021-06-30	60.619.202 /0065-02	02.07 .02	GASES MEDICINAIS (FORNECIMENTO)	Messer Gases Ltda	R\$ 9.667,47			-R\$ 9.667,47	R\$ 6.894.365,47	Referente ao fornecimento de onu 1073 oxigênio, líquido refrigerado 2.2 (5.1) 225 oxigênio líquido granel.	61	87	
8 4	05/07/2021	05/05/2021	2021-05-31	08.675.394 /0001-90	08.02 .02	EQUIPAMENTOS MÉDICO-HOSPITALARES	Safe suporte a vida e comércio internacional LTDA				-R\$ 207.666,68	R\$ 6.686.698,79	Referente a compra de 7 unidades de conector y adulto autolavável sem furos; 7 unidades de pedestal para transporte de ventilador E3; 14 unidades de traqueia adulto 22x1600 60 shore A translucido; 7 unidades de ventilador SV300(sub . Ev20bcto-S01) Ex-t. Compra com pagamento efetuada de forma parcelada, sendo esta 3X3.	33877	1	
8 5	05/07/2021	05/07/2021	2021-07-31	00.000.000 /0001-91	07.03 .01	DESPESAS DA CONTRATADA	Banco do Brasil S/A	R\$ 13,60			-R\$ 13,60	R\$ 6.686.685,19	Tarifa	N/A	N/A	

Relatório de Acompanhamento Mensal do termo de colaboração 001/2020
Hospital Municipal Oceânico de Niterói

86	05/07/2021	05/07/2021	2021-07-31	00.000.000/0001-91	07.03.01	DESPESAS DA CONTRATADA	Banco do Brasil S/A	R\$ 3,40				-R\$ 3,40	R\$ 6.686.681,79		Tarifa	N/A	N/A
87	05/07/2021	05/07/2021	2021-07-31	00.000.000/0001-91	07.03.01	DESPESAS DA CONTRATADA	Banco do Brasil S/A	R\$ 3,40				-R\$ 3,40	R\$ 6.686.678,39		Tarifa	N/A	N/A
88	05/07/2021	05/07/2021	2021-07-31	00.000.000/0001-91	07.03.01	DESPESAS DA CONTRATADA	Banco do Brasil S/A	R\$ 3,40				-R\$ 3,40	R\$ 6.686.674,99		Tarifa	N/A	N/A
89	05/07/2021	05/07/2021	2021-07-31	00.000.000/0001-91	07.03.01	DESPESAS DA CONTRATADA	Banco do Brasil S/A	R\$ 8,20				-R\$ 8,20	R\$ 6.686.666,79		Tarifa	N/A	N/A
90	05/07/2021	05/07/2021	2021-07-31	00.000.000/0001-91	07.03.01	DESPESAS DA CONTRATADA	Banco do Brasil S/A	R\$ 8,20				-R\$ 8,20	R\$ 6.686.658,59		Tarifa	N/A	N/A
91	05/07/2021	05/07/2021	2021-07-31	00.000.000/0001-91	07.03.01	DESPESAS DA CONTRATADA	Banco do Brasil S/A	R\$ 8,20				-R\$ 8,20	R\$ 6.686.650,39		Tarifa	N/A	N/A
92	05/07/2021	05/07/2021	2021-07-31	00.000.000/0001-91	07.03.01	DESPESAS DA CONTRATADA	Banco do Brasil S/A	R\$ 8,20				-R\$ 8,20	R\$ 6.686.642,19		Tarifa	N/A	N/A
93	05/07/2021	05/07/2021	2021-07-31	00.000.000/0001-91	07.03.01	DESPESAS DA CONTRATADA	Banco do Brasil S/A	R\$ 8,20				-R\$ 8,20	R\$ 6.686.633,99		Tarifa	N/A	N/A
94	05/07/2021	05/07/2021	2021-07-31	00.000.000/0001-91	07.03.01	DESPESAS DA CONTRATADA	Banco do Brasil S/A	R\$ 24,60				-R\$ 24,60	R\$ 6.686.609,39		Tarifa	N/A	N/A
95	05/07/2021	05/07/2021	2021-07-31	00.000.000/0001-91	07.03.01	DESPESAS DA CONTRATADA	Banco do Brasil S/A	R\$ 8,20				-R\$ 8,20	R\$ 6.686.601,19		Tarifa	N/A	N/A
96	05/07/2021	05/07/2021	2021-07-31	00.000.000/0001-91	07.03.01	DESPESAS DA CONTRATADA	Banco do Brasil S/A	R\$ 65,60				-R\$ 65,60	R\$ 6.686.535,59		Tarifa	N/A	N/A
97	05/07/2021	05/07/2021	2021-07-31	00.000.000/0001-91	07.03.01	DESPESAS DA CONTRATADA	Banco do Brasil S/A	R\$ 82,00				-R\$ 82,00	R\$ 6.686.453,59		Tarifa	N/A	N/A
98	05/07/2021	05/07/2021	2021-07-31	00.000.000/0001-91	07.03.01	DESPESAS DA CONTRATADA	Banco do Brasil S/A	R\$ 73,80				-R\$ 73,80	R\$ 6.686.379,79		Tarifa	N/A	N/A

Relatório de Acompanhamento Mensal do termo de colaboração 001/2020
Hospital Municipal Oceânico de Niterói

99	06/07/2021	06/07/2021	2021-07-31	-	07.99 .01	OUTRAS	Estorno de pagamento rejeitado				R\$ 18.000,00	R\$ 6.704.37 9,79		Referente a estorno de pagamento rejeitado, por divergências de informações, ocorrido na mesma data conforme consta no item 103.	N/A	N/A
100	06/07/2021	06/07/2021	2021-07-31	-	07.99 .01	OUTRAS	Estorno de pagamento rejeitado				R\$ 589,75	R\$ 6.704.96 9,54		Referente a estorno de pagamento rejeitado ocorrido na mesma data como consta no item 109.	N/A	N/A
101	06/07/2021	06/07/2021	2021-07-31	-	07.99 .01	OUTRAS	Estorno de pagamento rejeitado				R\$ 550,17	R\$ 6.705.51 9,71		Referente a estorno de pagamento rejeitado ocorrido na mesma data como consta no item 106.	N/A	N/A
102	06/07/2021	11/06/2021	2021-06-30	10.447.355 /0001-87	02.07 .01	MEDICAMENTOS e INSUMOS FARMACÊUTICOS	Viva Comércio Atacadista De Medicamentos Eireli Me	R\$ 2.658,50	130	- 20,45	-R\$ 2.658,50	R\$ 6.702.86 1,21	CX	Referente a compra de 130 unidades de insulina humana reg 100 UI / ML FR 10ML.	10294	1
103	06/07/2021	06/07/2021	2021-07-31	-	07.99 .01	OUTRAS	Pagamento rejeitado	R\$ 18.000,00			-R\$ 18.000,00	R\$ 6.684.86 1,21		Referente a pagamento rejeitado por divergências de informações bancárias, o estorno foi realizado na mesma data como consta no item 99.	N/A	N/A
104	06/07/2021	02/07/2021	2021-06-30	18.464.526 /0001-98	07.03 .01	DESPEAS DA CONTRATADA	Siqueira Malheiros Sociedade de Advogados	R\$ 4.130,19			-R\$ 4.130,19	R\$ 6.680.73 1,02		Referente a prestação de serviços de assessoria jurídica ao Viva Rio, referente ao mês de Junho/2021.	353	N/A

Relatório de Acompanhamento Mensal do termo de colaboração 001/2020
Hospital Municipal Oceânico de Niterói

105	06/07/2021	02/07/2021	2021-06-30	22.311.694/0001-10	03.99.01	OUTROS SERVIÇOS DE TERCEIROS	Tera Tecnologia e Segurança da Informação EIRELI	R\$ 42.000,00									Referente a prestação de serviços de gestão integrada de tecnologia e segurança da informação para o HMON, do mês de Junho/2021.	271	N/A
106	06/07/2021	07/07/2021	2021-07-31	-	07.99.01	OUTRAS	Pagamento rejeitado	R\$ 550,17									Referente a pagamento rejeitado por divergências de informações bancárias, o estorno foi realizado na mesma data como consta no item 101.	N/A	N/A
107	06/07/2021	07/07/2021	2021-07-31	114.023.517-63	01.01.01	FOLHA NORMAL	Alana Cunha da Silva	R\$ 226,65									Pagamento de Pensão Alimentícia no percentual de 15% descontada do Sr. Claudio Vinicius Braga Cabral Silva (matricula 00180622), referente ao mês de Junho/2021.	N/A	N/A
108	06/07/2021	07/07/2021	2021-07-31	151.973.007-10	01.01.01	FOLHA NORMAL	Laryssa Soares Ferreira	R\$ 226,65									Referente a Pagamento de Pensão Alimentícia no percentual de 15% descontada do Sr. Claudio Vinicius Braga Cabral Silva (matricula 00180622), referente ao mês de Junho/2021.	N/A	N/A
109	06/07/2021	06/07/2021	2021-07-31	-	07.99.01	OUTRAS	Pagamento rejeitado	R\$ 589,75									Referente a pagamento rejeitado por divergências de informações bancárias. Estorno realizado na mesma data	N/A	N/A

Relatório de Acompanhamento Mensal do termo de colaboração 001/2020
Hospital Municipal Oceânico de Niterói

														conforme consta no item 100.		
110	06/07/2021	06/07/2021	2021-07-31	00.000.000/0001-91	07.03.01	DESPESAS DA CONTRATADA	Banco do Brasil S/A	R\$ 10,45			-R\$ 10,45	R\$ 6.637.127,35		Tarifa	N/A	N/A
111	06/07/2021	06/07/2021	2021-07-31	00.000.000/0001-91	07.03.01	DESPESAS DA CONTRATADA	Banco do Brasil S/A	R\$ 10,45			-R\$ 10,45	R\$ 6.637.116,90		Tarifa	N/A	N/A
112	06/07/2021	06/07/2021	2021-07-31	00.000.000/0001-91	07.03.01	DESPESAS DA CONTRATADA	Banco do Brasil S/A	R\$ 10,45			-R\$ 10,45	R\$ 6.637.106,45		Tarifa	N/A	N/A
113	06/07/2021	06/07/2021	2021-07-31	00.000.000/0001-91	07.03.01	DESPESAS DA CONTRATADA	Banco do Brasil S/A	R\$ 10,45			-R\$ 10,45	R\$ 6.637.096,00		Tarifa	N/A	N/A
114	06/07/2021	06/07/2021	2021-07-31	00.000.000/0001-91	07.03.01	DESPESAS DA CONTRATADA	Banco do Brasil S/A	R\$ 3,40			-R\$ 3,40	R\$ 6.637.092,60		Tarifa	N/A	N/A
115	06/07/2021	06/07/2021	2021-07-31	00.000.000/0001-91	07.03.01	DESPESAS DA CONTRATADA	Banco do Brasil S/A	R\$ 16,40			-R\$ 16,40	R\$ 6.637.076,20		Tarifa	N/A	N/A
116	06/07/2021	06/07/2021	2021-07-31	00.000.000/0001-91	07.03.01	DESPESAS DA CONTRATADA	Banco do Brasil S/A	R\$ 8,20			-R\$ 8,20	R\$ 6.637.068,00		Tarifa	N/A	N/A
117	06/07/2021	05/07/2021	2021-06-30	041.198.087-42	01.01.01	FOLHA NORMAL	Cleidimar de Souza Freitas	R\$ 5.355,69			-R\$ 5.355,69	R\$ 6.631.712,31		Referente ao pagamento de folha salarial referente ao mês de Junho / 2021.	N/A	N/A
118	07/07/2021	07/07/2021	2021-05-31	-	07.99.01	OUTRAS	Estorno de pagamento rejeitado				R\$ 300,00	R\$ 6.632.012,31		Referente a estorno de pagamento rejeitado, na mesma data como consta no item 132.	N/A	N/A
119	07/07/2021	02/07/2021	2021-07-31	163.931.247-17	01.03.04	RESCISÕES	Erickson De Castro Peres	R\$ 2.620,95			-R\$ 2.300,59	R\$ 6.629.711,72		Referente ao pagamento de rescisão contratual.	N/A	N/A
120	07/07/2021	02/07/2021	2021-07-31	166.213.767-23	01.03.04	RESCISÕES	Fabiani Nunes Balbio	R\$ 921,97			-R\$ 735,94	R\$ 6.628.975,78		Referente ao pagamento de rescisão contratual.	N/A	N/A



Relatório de Acompanhamento Mensal do termo de colaboração 001/2020
Hospital Municipal Oceânico de Niterói

1 2 1	07/07/2021	05/07/ 2021	2021-06- 30	123.048.82 7-81	03.17 .02	SERVIÇOS ESPECIALIZADOS PESSOA FÍSICA	Drielle Regina Da Rocha	R\$ 1.398,24			-R\$ 1.131,55	R\$ 6.627,84 4,23		Referente a prestação de serviços no HMON na função de técnico de nutrição nos dias 09, 11, 13, 15, 17, 19, 21, 23, 25, 26, 27, 29, 30 de Junho / 2021, plantão de 12 horas carga horária total de 156 horas plantão diurno.	N/A	N/ A
1 2 1	07/07/2021	05/07/ 2021	2021-05- 31	055.301.38 7-48	03.17 .02	SERVIÇOS ESPECIALIZADOS PESSOA FÍSICA	Iza Karla Magno Da Silva Alves	R\$ 1.687,50			-R\$ 1.350,00	R\$ 6.626,49 4,23		Referente a prestação de serviços no total de 12 horas na função de médico de plantão na unidade HMON. Dias de plantões diurnos (07hrs às 19hrs) com duração de 12 horas: 28/05/2021.	N/A	N/ A
1 2 1	07/07/2021	05/07/ 2021	2021-06- 30	106.913.71 7-09	03.17 .02	SERVIÇOS ESPECIALIZADOS PESSOA FÍSICA	Luiana De Freitas Ferreira	R\$ 3.027,31			-R\$ 2.399,86	R\$ 6.624,09 4,37		Referente a prestação de serviços no HMON na função de técnico de enfermagem nos dias 02, 05, 08, (24) horas, 11, 14, 17, 23, 26, 29 de Junho / 2021, plantão 12 horas carga horária total de 120hrs plantão diurno.	N/A	N/ A
1 2 1	07/07/2021	05/07/ 2021	2021-06- 30	073.188.26 7-94	03.17 .02	SERVIÇOS ESPECIALIZADOS PESSOA FÍSICA	Milena Maio Da Silva	R\$ 2.854,63			-R\$ 2.269,97	R\$ 6.621,82 4,40		Referente a prestação de serviços no HMON na função de enfermeiro nos dias 14, 17, 20, 23, 26, 29 de Junho / 2021 plantão de 12hrs com carga horária no total de 72 horas plantão diurno.	N/A	N/ A

Relatório de Acompanhamento Mensal do termo de colaboração 001/2020
Hospital Municipal Oceânico de Niterói

1 2 1	07/07/2021	05/07/2021	2021-06-30	122.734.18 7-36	03.17 .02	SERVIÇOS ESPECIALIZADOS PESSOA FÍSICA	Thaís Azevedo Chaves Neves	R\$ 788,02			-R\$ 636,90	R\$ 6.621.18 7,50		Referente a prestação de serviço no HMON na função de técnico de enfermagem nos dias 02, 05, 08, 11, 14, 17, 20, 23, 26, 29 de Junho / 2021 plantão de 12hrs com carga horária no total de 120 horas plantão diurno.	N/A	N/A
1 2 1	07/07/2021	05/07/2021	2021-06-30	107.121.26 7-24	03.17 .02	SERVIÇOS ESPECIALIZADOS PESSOA FÍSICA	Waldeni Maycon Souza Machado	R\$ 1.750,81			-R\$ 1.415,23	R\$ 6.619.77 2,27		Referente a prestação de serviços no HMON na função de técnico de enfermagem nos dias 20, 23, 26, 29 de Junho / 2021 plantão de 12hrs com carga horária no total de 48 horas plantão diurno.	N/A	N/A
1 2 2	07/07/2021	05/07/2021	2021-04-30	137.728.75 7-26	03.17 .02	SERVIÇOS ESPECIALIZADOS PESSOA FÍSICA	Ana Paula Boechat Lessa	R\$ 1.812,50			-R\$ 1.450,00	R\$ 6.618.32 2,27		Referente a prestação de serviços no total de 12hrs na função de médico de plantão na unidade HMON. Dias de plantões diurnos (07hrs às 19hrs) com duração de 12 horas : 17/04/2021.	N/A	N/A
1 2 3	07/07/2021	04/06/2021	2021-06-30	32.313.421 /0001-69	02.07 .03	MATERIAIS HOSPITALARES MÉDICOS/ODONTOLÓGICOS/ LABORATORIAIS	Caminhas Comercial Ltda	R\$ 2.100,00	200	- 10,50	-R\$ 2.100,00	R\$ 6.616.22 2,27	Un	Referente a compra de 200 unidades de sist. Drenagem 120ML biomeg.	20961	1
1 2 4	07/07/2021	23/09/2020	2020-09-30	28.704.260 /0001-67	02.11 .01	VESTUÁRIO E UNIFORMES	Rosa Sad Abrahão	R\$ 22.360,0 0	20	- 55,90	-R\$ 1.118,00	R\$ 6.615.10 4,27	UN	Referente a compra de 20 unidades de conjunto pijama cirúrgico em brim leve azul claro tam. M.	6588	1

Relatório de Acompanhamento Mensal do termo de colaboração 001/2020
Hospital Municipal Oceânico de Niterói

1 2 4	07/07/2021	23/09/2020	2020-09-30	28.704.260/0001-67	02.11.01	VESTUÁRIO E UNIFORMES	Rosa Sad Abrahão	R\$ 22.360,00	150	- 55,90	-R\$ 8.385,00	R\$ 6.606.719,27	UN	Referente a compra de 150 unidades de conjunto pijama cirúrgico em brim leve azul claro tam. G.	6588	1
1 2 4	07/07/2021	23/09/2020	2020-09-30	28.704.260/0001-67	02.11.01	VESTUÁRIO E UNIFORMES	Rosa Sad Abrahão	R\$ 22.360,00	215	- 55,90	-R\$ 12.018,50	R\$ 6.594.700,77	UN	Referente a compra de 215 unidades de conjunto pijama cirúrgico em brim leve azul claro tam. GG.	6588	1
1 2 4	07/07/2021	23/09/2020	2020-09-30	28.704.260/0001-67	02.11.01	VESTUÁRIO E UNIFORMES	Rosa Sad Abrahão	R\$ 22.360,00	15	- 55,90	-R\$ 838,50	R\$ 6.593.862,27	UN	Referente a compra de 15 unidades de conjunto pijama cirúrgico em brim leve azul claro tam. EXG.	6588	1
1 2 5	07/07/2021	24/08/2020	2020-08-31	28.704.260/0001-67	02.11.01	VESTUÁRIO E UNIFORMES	Rosa Sad Abrahão	R\$ 16.770,00	100	- 55,90	-R\$ 5.590,00	R\$ 6.588.272,27	UN	Referente a compra de 100 unidades de conjunto pijama cirúrgico liso em alg. Verde tam. G.	6503	1
1 2 5	07/07/2021	24/08/2020	2020-08-31	28.704.260/0001-67	02.11.01	VESTUÁRIO E UNIFORMES	Rosa Sad Abrahão	R\$ 16.770,00	100	- 55,90	-R\$ 5.590,00	R\$ 6.582.682,27	UN	Referente a compra de 100 unidades de conjunto pijama cirúrgico liso em alg. Verde tam. GG.	6503	1
1 2 5	07/07/2021	24/08/2020	2020-08-31	28.704.260/0001-67	02.11.01	VESTUÁRIO E UNIFORMES	Rosa Sad Abrahão	R\$ 16.770,00	100	- 55,90	-R\$ 5.590,00	R\$ 6.577.092,27	UN	Referente a compra de 100 unidades de conjunto pijama cirúrgico liso em alg. Verde tam. XGG.	6503	1
1 2 6	07/07/2021	01/07/2021	2021-06-30	23.067.306/0001-60	03.99.01	OUTROS SERVIÇOS DE TERCEIROS	Best Force Geradores Eireli	R\$ 1.200,00			-R\$ 1.200,00	R\$ 6.575.892,27		Referente a prestação de serviços de manutenção preventiva em grupo gerador, referente ao mês de Junho / 2021 HMON.	7681	N/A
1 2 7	07/07/2021	01/07/2021	2021-06-30	40.812.708/0001-61	07.03.01	DESPEAS DA CONTRATADA	Martins Labanca Sociedade Individual de Advocacia	R\$ 15.261,61			-R\$ 15.261,61	R\$ 6.560.630,66		Referente a prestação de serviços jurídicos no mês de Junho / 2021 - Sede.	41	N/A

Relatório de Acompanhamento Mensal do termo de colaboração 001/2020
Hospital Municipal Oceânico de Niterói

1 2 8	07/07/2021	16/06/2021	2021-06-30	32.350.180 /0001-28	02.07 .03	MATERIAIS HOSPITALARES MÉDICOS/ODONTOLÓGICOS/ LABORATORIAIS	Nova Linea Comercio De Produtos Farmaceutic os Eireli	R\$ 11.366,0 0	20.000	-0,57	-R\$ 11.366,00	R\$ 6.549.26 4,66	UN	Referente a compra de 20.000 unidades de tira p/ teste de glicose UN.	13566	1
1 2 9	07/07/2021	01/07/2021	2021-07-31	19.308.719 /0001-12	02.07 .01	MEDICAMENTOS e INSUMOS FARMACÊUTICOS	S&B distribuidora e importadora de medicament os LTDA ME.	R\$ 145.200, 00	1.500,0 0	- 96,80	-R\$ 145.200,0 0	R\$ 6.404.06 4,66	UND	Referente a compra de 1500 unidades de Cetamina Cloridato 50Mg ampola de 10 ML	121	1
1 3 0	07/07/2021	27/02/2021	2021-02-28	20.650.862 /0001-77	02.07 .01	MEDICAMENTOS e INSUMOS FARMACÊUTICOS	Stock Med Distribuidor a de Produtos Farmaceutic os LTDA EPP	R\$ 2.283,12	50	-1,05	-R\$ 52,50	R\$ 6.404.01 2,16	ENV	Referente a compra de 50 env Acetilcisteina 200Mg 5G Cx C 50 Env (Cistell).	14096	1
1 3 0	07/07/2021	27/02/2021	2021-02-28	20.650.862 /0001-77	02.07 .01	MEDICAMENTOS e INSUMOS FARMACÊUTICOS	Stock Med Distribuidor a de Produtos Farmaceutic os LTDA EPP	R\$ 2.283,12	60	- 29,50	-R\$ 1.770,00	R\$ 6.402.24 2,16	BL	Referente a compra de 60 bl Ciprofloxacino 2Mg MI 100MI Cx C 60 BI (G) .	14096	1
1 3 0	07/07/2021	27/02/2021	2021-02-28	20.650.862 /0001-77	02.07 .01	MEDICAMENTOS e INSUMOS FARMACÊUTICOS	Stock Med Distribuidor a de Produtos Farmaceutic os LTDA EPP	R\$ 2.283,12	54	-6,83	-R\$ 368,82	R\$ 6.401.87 3,34	CAP	Referente a compra de 54 cap Racecadotrilas 100 Mg 9 Caps (Avide) (Ache).	14096	1
1 3 0	07/07/2021	27/02/2021	2021-02-28	20.650.862 /0001-77	02.07 .01	MEDICAMENTOS e INSUMOS FARMACÊUTICOS	Stock Med Distribuidor a de Produtos Farmaceutic os LTDA EPP	R\$ 2.283,12	60	-1,53	-R\$ 91,80	R\$ 6.401.78 1,54	CAP	Referente a compra de 60 cap Saccharomyces Boulardi 100Mg Capsulas (Repoflor Reg.) .	14096	1
1 3 1	07/07/2021	17/03/2021	2021-03-31	20.650.862 /0001-77	02.07 .01	MEDICAMENTOS e INSUMOS FARMACÊUTICOS	Stock Med Distribuidor a de Produtos Farmaceutic os LTDA EPP	R\$ 12.890,0 0	100	- 128,9 0	-R\$ 12.890,00	R\$ 6.388.89 1,54	F/A	Referente a compra de 100 unidades de dextrocetamina clor 50MG 10ML IM IV CX 25 FA (C1).	14319	1

Relatório de Acompanhamento Mensal do termo de colaboração 001/2020
Hospital Municipal Oceânico de Niterói

1 3 2	07/07/2021	07/07/2021	2021-07-31	-	07.99 .01	OUTRAS	Pagamento rejeitado	R\$ 300,00			-R\$ 300,00	R\$ 6.388.59 1,54		Referente a pagamento rejeitado por divergências de informações bancárias. Estorno realizado na mesma data conforme consta no item 118.	N/A	N/ A
1 3 3	07/07/2021	25/03/2021	2021-03-31	19.728.269 /0001-17	02.07 .01	MEDICAMENTOS e INSUMOS FARMACÊUTICOS	CFJ Canaa Distribuidor a Ltda Me	R\$ 55.485,0 0	1500	- 36,99	-R\$ 55.485,00	R\$ 6.333.10 6,54	UND	Referente a compra de 1500 unidades de Midazolam 5MG Sol Inj 5ML .	7417	N/ A
1 3 4	07/07/2021	29/04/2021	2021-04-30	19.728.269 /0001-17	02.07 .03	MATERIAIS HOSPITALARES MÉDICOS/ODONTOLÓGICOS/LABORATORIAIS	CFJ Canaa Distribuidor a Ltda Me	R\$ 10.194,9 0	510	- 19,99	-R\$ 10.194,90	R\$ 6.322.91 1,64	UND	Referente a compra de 510 unidades de filtro hepa adulto.	7689	N/ A
1 3 5	07/07/2021	05/05/2021	2021-05-31	19.728.269 /0001-17	02.07 .03	MATERIAIS HOSPITALARES MÉDICOS/ODONTOLÓGICOS/LABORATORIAIS	CFJ Canaa Distribuidor a Ltda Me	R\$ 45.485,0 0	45000	-0,59	-R\$ 26.550,00	R\$ 6.296.36 1,64	UND	Referente a compra de 45000 und Agulha 40X12 .	7742	N/ A
1 3 5	07/07/2021	05/05/2021	2021-05-31	19.728.269 /0001-17	02.07 .03	MATERIAIS HOSPITALARES MÉDICOS/ODONTOLÓGICOS/LABORATORIAIS	CFJ Canaa Distribuidor a Ltda Me	R\$ 45.485,0 0	800	-0,44	-R\$ 352,00	R\$ 6.296.00 9,64	UND	Referente a compra de 800 und Atadura Crepom 10Cmx1,80M 13F.	7742	N/ A
1 3 5	07/07/2021	05/05/2021	2021-05-31	19.728.269 /0001-17	02.07 .03	MATERIAIS HOSPITALARES MÉDICOS/ODONTOLÓGICOS/LABORATORIAIS	CFJ Canaa Distribuidor a Ltda Me	R\$ 45.485,0 0	700	-0,59	-R\$ 413,00	R\$ 6.295.59 6,64	UND	Referente a compra de 700 und Atadura Crepom 15Cm.	7742	N/ A
1 3 5	07/07/2021	05/05/2021	2021-05-31	19.728.269 /0001-17	02.07 .03	MATERIAIS HOSPITALARES MÉDICOS/ODONTOLÓGICOS/LABORATORIAIS	CFJ Canaa Distribuidor a Ltda Me	R\$ 45.485,0 0	800	-1,99	-R\$ 1.592,00	R\$ 6.294.00 4,64	UND	Referente a compra de 800 und Curativo Transparente 6X7 .	7742	N/ A
1 3 5	07/07/2021	05/05/2021	2021-05-31	19.728.269 /0001-17	02.07 .03	MATERIAIS HOSPITALARES MÉDICOS/ODONTOLÓGICOS/LABORATORIAIS	CFJ Canaa Distribuidor a Ltda Me	R\$ 45.485,0 0	200	-1,77	-R\$ 354,00	R\$ 6.293.65 0,64	UND	Referente a compra de 200 und Luva Cirur.Esteril 6,5.	7742	N/ A
1 3 5	07/07/2021	05/05/2021	2021-05-31	19.728.269 /0001-17	02.07 .03	MATERIAIS HOSPITALARES MÉDICOS/ODONTOLÓGICOS/LABORATORIAIS	CFJ Canaa Distribuidor a Ltda Me	R\$ 45.485,0 0	300	-1,77	-R\$ 531,00	R\$ 6.293.11 9,64	UND	Referente a compra de 300 und Luva Cirúrgica Esteril 7,0.	7742	N/ A
1 3 5	07/07/2021	05/05/2021	2021-05-31	19.728.269 /0001-17	02.07 .03	MATERIAIS HOSPITALARES MÉDICOS/ODONTOLÓGICOS/LABORATORIAIS	CFJ Canaa Distribuidor a Ltda Me	R\$ 45.485,0 0	2500	-1,77	-R\$ 4.425,00	R\$ 6.288.69 4,64	UND	Referente a compra de 2500 und Luva Cirur.Esteril 7,5.	7742	N/ A
1 3 5	07/07/2021	05/05/2021	2021-05-31	19.728.269 /0001-17	02.07 .03	MATERIAIS HOSPITALARES MÉDICOS/ODONTOLÓGICOS/LABORATORIAIS	CFJ Canaa Distribuidor a Ltda Me	R\$ 45.485,0 0	20200	-0,45	-R\$ 9.090,00	R\$ 6.279.60 4,64	UND	Referente a compra de 20200 und Seringa 10MI S Ag .	7742	N/ A

Relatório de Acompanhamento Mensal do termo de colaboração 001/2020
Hospital Municipal Oceânico de Niterói

1 3 5	07/07/2021	05/05/2021	2021-05-31	19.728.269 /0001-17	02.07 .03	MATERIAIS HOSPITALARES MÉDICOS/ODONTOLÓGICOS/ LABORATORIAIS	CFJ Canaa Distribuidor a Ltda Me	R\$ 45.485,0 0	2200	-0,99	-R\$ 2.178,00	R\$ 6.277.42 6,64	UND	Referente a compra de 2200 und Torneira Descartável 3V Slip.	7742	N/ A
1 3 6	07/07/2021	14/05/2021	2021-05-31	19.728.269 /0001-17	02.07 .03	MATERIAIS HOSPITALARES MÉDICOS/ODONTOLÓGICOS/ LABORATORIAIS	CFJ Canaa Distribuidor a Ltda Me	R\$ 1.927,85	100	- 13,28	-R\$ 1.328,00	R\$ 6.276.09 8,64	UND	Referente a compra de 100 und Sonda Alimentação Enteral 10 .	7816	N/ A
1 3 6	07/07/2021	14/05/2021	2021-05-31	19.728.269 /0001-17	02.07 .03	MATERIAIS HOSPITALARES MÉDICOS/ODONTOLÓGICOS/ LABORATORIAIS	CFJ Canaa Distribuidor a Ltda Me	R\$ 1.927,85	5	- 39,99	-R\$ 199,95	R\$ 6.275.89 8,69	UND	Referente a compra de 5 und Kit Mediastinal C Dreno.	7816	N/ A
1 3 6	07/07/2021	14/05/2021	2021-05-31	19.728.269 /0001-17	02.07 .03	MATERIAIS HOSPITALARES MÉDICOS/ODONTOLÓGICOS/ LABORATORIAIS	CFJ Canaa Distribuidor a Ltda Me	R\$ 1.927,85	5	- 39,99	-R\$ 199,95	R\$ 6.275.69 8,74	UND	Referente a compra de 5 und Kit Mediastinal 2000MI C Dreno 32 .	7816	N/ A
1 3 6	07/07/2021	14/05/2021	2021-05-31	19.728.269 /0001-17	02.07 .03	MATERIAIS HOSPITALARES MÉDICOS/ODONTOLÓGICOS/ LABORATORIAIS	CFJ Canaa Distribuidor a Ltda Me	R\$ 1.927,85	5	- 39,99	-R\$ 199,95	R\$ 6.275.49 8,79	UND	Referente a compra de 5 und Dreno Torácico 36.	7816	N/ A
1 3 7	07/07/2021	19/05/2021	2021-05-31	19.728.269 /0001-17	02.07 .03	MATERIAIS HOSPITALARES MÉDICOS/ODONTOLÓGICOS/ LABORATORIAIS	CFJ Canaa Distribuidor a Ltda Me	R\$ 2.999,40	60	- 49,99	-R\$ 2.999,40	R\$ 6.272.49 9,39	UND	Referente a compra de 60 unidades de máscara oxigênio reinalação .	7865	N/ A
1 3 8	07/07/2021	15/05/2021	2021-05-31	19.728.269 /0001-17	02.07 .03	MATERIAIS HOSPITALARES MÉDICOS/ODONTOLÓGICOS/ LABORATORIAIS	CFJ Canaa Distribuidor a Ltda Me	R\$ 1.124,25	75	- 14,99	-R\$ 1.124,25	R\$ 6.271.37 5,14	UND	Referente a compra de 75 unidades de sonda alimentação enteral 12.	7823	N/ A
1 3 9	07/07/2021	19/05/2021	2021-05-31	19.728.269 /0001-17	02.07 .03	MATERIAIS HOSPITALARES MÉDICOS/ODONTOLÓGICOS/ LABORATORIAIS	CFJ Canaa Distribuidor a Ltda Me	R\$ 12.959,2 8	300	-0,59	-R\$ 177,00	R\$ 6.271.19 8,14	UND	Referente a compra de 300 und Agulha Descartável 13 X 0,45 .	7866	N/ A
1 3 9	07/07/2021	19/05/2021	2021-05-31	19.728.269 /0001-17	02.07 .03	MATERIAIS HOSPITALARES MÉDICOS/ODONTOLÓGICOS/ LABORATORIAIS	CFJ Canaa Distribuidor a Ltda Me	R\$ 12.959,2 8	1500	-0,55	-R\$ 825,00	R\$ 6.270.37 3,14	UND	Referente a compra de 1500 und Agulha Desc. 25X7,0 .	7866	N/ A
1 3 9	07/07/2021	19/05/2021	2021-05-31	19.728.269 /0001-17	02.07 .03	MATERIAIS HOSPITALARES MÉDICOS/ODONTOLÓGICOS/ LABORATORIAIS	CFJ Canaa Distribuidor a Ltda Me	R\$ 12.959,2 8	216	-0,75	-R\$ 162,00	R\$ 6.270.21 1,14	UND	Referente a compra de 216 und Aparelho Tricotomia Descartável 2 Laminas.	7866	N/ A
1 3 9	07/07/2021	19/05/2021	2021-05-31	19.728.269 /0001-17	02.07 .03	MATERIAIS HOSPITALARES MÉDICOS/ODONTOLÓGICOS/ LABORATORIAIS	CFJ Canaa Distribuidor a Ltda Me	R\$ 12.959,2 8	50	-1,79	-R\$ 89,50	R\$ 6.270.12 1,64	UND	Referente a compra de 50 und Lamina De Bisturi N 24 .	7866	N/ A
1 3 9	07/07/2021	19/05/2021	2021-05-31	19.728.269 /0001-17	02.07 .03	MATERIAIS HOSPITALARES MÉDICOS/ODONTOLÓGICOS/ LABORATORIAIS	CFJ Canaa Distribuidor a Ltda Me	R\$ 12.959,2 8	900	-0,66	-R\$ 594,00	R\$ 6.269.52 7,64	UND	Referente a compra de 900 und Sonda Asp. Traqueal N 10.	7866	N/ A

Relatório de Acompanhamento Mensal do termo de colaboração 001/2020
Hospital Municipal Oceânico de Niterói

1 3 9	07/07/2021	19/05/2021	2021-05-31	19.728.269/0001-17	02.07.03	MATERIAIS HOSPITALARES MÉDICOS/ODONTOLÓGICOS/LABORATORIAIS	CFJ Canaa Distribuidor a Ltda Me	R\$ 12.959,28	800	-0,65	-R\$ 520,00	R\$ 6.269.007,64	UND	Referente a compra de 800 und Sonda Asp. Traqueal 12.	7866	N/A
1 3 9	07/07/2021	19/05/2021	2021-05-31	19.728.269/0001-17	02.07.03	MATERIAIS HOSPITALARES MÉDICOS/ODONTOLÓGICOS/LABORATORIAIS	CFJ Canaa Distribuidor a Ltda Me	R\$ 12.959,28	1430	-0,79	-R\$ 1.129,70	R\$ 6.267.877,94	UND	Referente a compra de 1430 und Sonda Asp. Traqueal N 14	7866	N/A
1 3 9	07/07/2021	19/05/2021	2021-05-31	19.728.269/0001-17	02.07.03	MATERIAIS HOSPITALARES MÉDICOS/ODONTOLÓGICOS/LABORATORIAIS	CFJ Canaa Distribuidor a Ltda Me	R\$ 12.959,28	200	-5,43	-R\$ 1.086,00	R\$ 6.266.791,94	UND	Referente a compra de 200 und Hidrocoloide 10 X 10 .	7866	N/A
1 3 9	07/07/2021	19/05/2021	2021-05-31	19.728.269/0001-17	02.07.03	MATERIAIS HOSPITALARES MÉDICOS/ODONTOLÓGICOS/LABORATORIAIS	CFJ Canaa Distribuidor a Ltda Me	R\$ 12.959,28	50	-	-R\$ 734,50	R\$ 6.266.057,44	TB	Referente a compra de 50 tb Dersani Hidrogel 85G .	7866	N/A
1 3 9	07/07/2021	19/05/2021	2021-05-31	19.728.269/0001-17	02.07.03	MATERIAIS HOSPITALARES MÉDICOS/ODONTOLÓGICOS/LABORATORIAIS	CFJ Canaa Distribuidor a Ltda Me	R\$ 12.959,28	23	-8,40	-R\$ 193,20	R\$ 6.265.864,24	UND	Referente a compra de 23 und Esparadrapo Impermeável 10Cmx4,5M RI.	7866	N/A
1 3 9	07/07/2021	19/05/2021	2021-05-31	19.728.269/0001-17	02.07.03	MATERIAIS HOSPITALARES MÉDICOS/ODONTOLÓGICOS/LABORATORIAIS	CFJ Canaa Distribuidor a Ltda Me	R\$ 12.959,28	72	-1,99	-R\$ 143,28	R\$ 6.265.720,96	UND	Referente a compra de 72 und Fio De Nylon 0 Azul 0,75 Cm Agulha 1 2 Cir 2,5M .	7866	N/A
1 3 9	07/07/2021	19/05/2021	2021-05-31	19.728.269/0001-17	02.07.03	MATERIAIS HOSPITALARES MÉDICOS/ODONTOLÓGICOS/LABORATORIAIS	CFJ Canaa Distribuidor a Ltda Me	R\$ 12.959,28	100	-9,99	-R\$ 999,00	R\$ 6.264.721,96	UND	Referente a compra de 100 und Frasco Coletor Secreção (Bronquinho) 120ML.	7866	N/A
1 3 9	07/07/2021	19/05/2021	2021-05-31	19.728.269/0001-17	02.07.03	MATERIAIS HOSPITALARES MÉDICOS/ODONTOLÓGICOS/LABORATORIAIS	CFJ Canaa Distribuidor a Ltda Me	R\$ 12.959,28	60	-	-R\$ 1.799,40	R\$ 6.262.922,56	UND	Referente a compra de 60 und Mascara Venturi .	7866	N/A
1 3 9	07/07/2021	19/05/2021	2021-05-31	19.728.269/0001-17	02.07.03	MATERIAIS HOSPITALARES MÉDICOS/ODONTOLÓGICOS/LABORATORIAIS	CFJ Canaa Distribuidor a Ltda Me	R\$ 12.959,28	2100	-0,29	-R\$ 609,00	R\$ 6.262.313,56	UND	Referente a compra de 2100 und Seringa 5ML L Slip S Agulha.	7866	N/A
1 3 9	07/07/2021	19/05/2021	2021-05-31	19.728.269/0001-17	02.07.03	MATERIAIS HOSPITALARES MÉDICOS/ODONTOLÓGICOS/LABORATORIAIS	CFJ Canaa Distribuidor a Ltda Me	R\$ 12.959,28	100	-	-R\$ 1.399,00	R\$ 6.260.914,56	UND	Referente a compra de 100 und Sonda Alimentação Enteral C Guia 10 .	7866	N/A
1 3 9	07/07/2021	19/05/2021	2021-05-31	19.728.269/0001-17	02.07.03	MATERIAIS HOSPITALARES MÉDICOS/ODONTOLÓGICOS/LABORATORIAIS	CFJ Canaa Distribuidor a Ltda Me	R\$ 12.959,28	100	-	-R\$ 1.299,00	R\$ 6.259.615,56	UND	Referente a compra de 100 und Sonda Alimentação Enteral C Guia 12 .	7866	N/A

Relatório de Acompanhamento Mensal do termo de colaboração 001/2020
Hospital Municipal Oceânico de Niterói

1 3 9	07/07/2021	19/05/2021	2021-05-31	19.728.269/0001-17	02.07.03	MATERIAIS HOSPITALARES MÉDICOS/ODONTOLÓGICOS/LABORATORIAIS	CFJ Canaa Distribuidor a Ltda Me	R\$ 12.959,28	30	-39,99	-R\$ 1.199,70	R\$ 6.258.415,86	UND	Referente a compra de 30 und Kit Dreno Tórax 36.	7866	N/A
1 4 0	07/07/2021	04/06/2021	2021-06-30	19.728.269/0001-17	02.07.03	MATERIAIS HOSPITALARES MÉDICOS/ODONTOLÓGICOS/LABORATORIAIS	CFJ Canaa Distribuidor a Ltda Me	R\$ 19.880,00	14000	-1,42	-R\$ 19.880,00	R\$ 6.238.535,86	UND	Referente a compra de 14000 unidades de Fralda geriátrica EG .	7982	N/A
1 4 1	07/07/2021	14/05/2021	2021-05-31	19.728.269/0001-17	02.07.01	MEDICAMENTOS e INSUMOS FARMACÊUTICOS	CFJ Canaa Distribuidor a Ltda Me	R\$ 16.612,74	30	-0,18	-R\$ 5,40	R\$ 6.238.530,46	UND	Referente a compra de 30 und Captopril 50Mg .	7818	N/A
1 4 1	07/07/2021	14/05/2021	2021-05-31	19.728.269/0001-17	02.07.01	MEDICAMENTOS e INSUMOS FARMACÊUTICOS	CFJ Canaa Distribuidor a Ltda Me	R\$ 16.612,74	200	-0,46	-R\$ 92,00	R\$ 6.238.438,46	CO MP	Referente a compra de 200 comp Carbamazepina 200Mg .	7818	N/A
1 4 1	07/07/2021	14/05/2021	2021-05-31	19.728.269/0001-17	02.07.01	MEDICAMENTOS e INSUMOS FARMACÊUTICOS	CFJ Canaa Distribuidor a Ltda Me	R\$ 16.612,74	200	-25,87	-R\$ 5.174,00	R\$ 6.233.264,46	AMP	Referente a compra de 200 amp Cloridrato Cefepima 1G.	7818	N/A
1 4 1	07/07/2021	14/05/2021	2021-05-31	19.728.269/0001-17	02.07.01	MEDICAMENTOS e INSUMOS FARMACÊUTICOS	CFJ Canaa Distribuidor a Ltda Me	R\$ 16.612,74	36	-26,99	-R\$ 971,64	R\$ 6.232.292,82	BO	Referente a compra de 36 bo Ciprobacter 200Mg 100MI (Ciprofloxacino Cloridrato) .	7818	N/A
1 4 1	07/07/2021	14/05/2021	2021-05-31	19.728.269/0001-17	02.07.01	MEDICAMENTOS e INSUMOS FARMACÊUTICOS	CFJ Canaa Distribuidor a Ltda Me	R\$ 16.612,74	50	-2,82	-R\$ 141,00	R\$ 6.232.151,82	FR	Referente a compra de 50 fr Agua Bidestilada P Injeção 100MI.	7818	N/A
1 4 1	07/07/2021	14/05/2021	2021-05-31	19.728.269/0001-17	02.07.01	MEDICAMENTOS e INSUMOS FARMACÊUTICOS	CFJ Canaa Distribuidor a Ltda Me	R\$ 16.612,74	200	-0,35	-R\$ 70,00	R\$ 6.232.081,82	CO MP	Referente a compra de 200 comp Uni Haloper (Haloperidol) 5Mg .	7818	N/A
1 4 1	07/07/2021	14/05/2021	2021-05-31	19.728.269/0001-17	02.07.01	MEDICAMENTOS e INSUMOS FARMACÊUTICOS	CFJ Canaa Distribuidor a Ltda Me	R\$ 16.612,74	10	-7,99	-R\$ 79,90	R\$ 6.232.001,92	UND	Referente a compra de 10 und Lactulose 667Mg MI 120MI.	7818	N/A
1 4 1	07/07/2021	14/05/2021	2021-05-31	19.728.269/0001-17	02.07.01	MEDICAMENTOS e INSUMOS FARMACÊUTICOS	CFJ Canaa Distribuidor a Ltda Me	R\$ 16.612,74	32	-0,10	-R\$ 3,20	R\$ 6.231.998,72	CO MP	Referente a compra de 32 comp Kaosec (Cloridrato De Loperamida) 2Mg.	7818	N/A
1 4 1	07/07/2021	14/05/2021	2021-05-31	19.728.269/0001-17	02.07.01	MEDICAMENTOS e INSUMOS FARMACÊUTICOS	CFJ Canaa Distribuidor a Ltda Me	R\$ 16.612,74	10	-0,84	-R\$ 8,40	R\$ 6.231.990,32	AMP	Referente a compra de 10 amp Neostigmine 0,5 Mg MI 1MI.	7818	N/A
1 4 1	07/07/2021	14/05/2021	2021-05-31	19.728.269/0001-17	02.07.01	MEDICAMENTOS e INSUMOS FARMACÊUTICOS	CFJ Canaa Distribuidor a Ltda Me	R\$ 16.612,74	30	-0,20	-R\$ 6,00	R\$ 6.231.984,32	UND	Referente a compra de 30 und Nifedipress Retard 20Mg.	7818	N/A

Relatório de Acompanhamento Mensal do termo de colaboração 001/2020
Hospital Municipal Oceânico de Niterói

1 4 1	07/07/2021	14/05/2021	2021-05-31	19.728.269/0001-17	02.07.01	MEDICAMENTOS e INSUMOS FARMACÊUTICOS	CFJ Canaa Distribuidora Ltda Me	R\$ 16.612,74	20	-39,99	-R\$ 799,80	R\$ 6.231,184,52	AMP	Referente a compra de 20 amp Tridil (Nitroglicerina) 25Mg 5ML.	7818	N/A
1 4 1	07/07/2021	14/05/2021	2021-05-31	19.728.269/0001-17	02.07.01	MEDICAMENTOS e INSUMOS FARMACÊUTICOS	CFJ Canaa Distribuidora Ltda Me	R\$ 16.612,74	100	-3,12	-R\$ 312,00	R\$ 6.230,872,52	AMP	Referente a compra de 100 amp Ondansetrona 8Mg 4ML.	7818	N/A
1 4 1	07/07/2021	14/05/2021	2021-05-31	19.728.269/0001-17	02.07.01	MEDICAMENTOS e INSUMOS FARMACÊUTICOS	CFJ Canaa Distribuidora Ltda Me	R\$ 16.612,74	500	-2,40	-R\$ 1.200,00	R\$ 6.229,672,52	AMP	Referente a compra de 500 amp Cloridrato De Ondansetrona 2Mg MI 2MI.	7818	N/A
1 4 1	07/07/2021	14/05/2021	2021-05-31	19.728.269/0001-17	02.07.01	MEDICAMENTOS e INSUMOS FARMACÊUTICOS	CFJ Canaa Distribuidora Ltda Me	R\$ 16.612,74	50	-149,99	-R\$ 7.499,50	R\$ 6.222,173,02	FR	Referente a compra de 50 fr Polixil B 500.000Ui (Polimixina B).	7818	N/A
1 4 1	07/07/2021	14/05/2021	2021-05-31	19.728.269/0001-17	02.07.01	MEDICAMENTOS e INSUMOS FARMACÊUTICOS	CFJ Canaa Distribuidora Ltda Me	R\$ 16.612,74	10	-24,99	-R\$ 249,90	R\$ 6.221,923,12	FR	Referente a compra de 10 fr Solucel (Dextrano+Hipromelose) Colírio 15ML.	7818	N/A
1 4 2	07/07/2021	31/05/2021	2021-05-31	21.931.893/0001-69	03.24.02	NUTRIÇÃO ENTERAL E PARENTERAL	Vital Products Importação e Exportação Ltda	R\$ 9.687,35	15	-20,58	-R\$ 308,70	R\$ 6.221,614,42	UN	Referente a compra de 15 un Diben 1.5 Kcal Hp (Easy Bag 500MI).	74039	1
1 4 2	07/07/2021	31/05/2021	2021-05-31	21.931.893/0001-69	03.24.02	NUTRIÇÃO ENTERAL E PARENTERAL	Vital Products Importação e Exportação Ltda	R\$ 9.687,35	160	-22,31	-R\$ 3.569,60	R\$ 6.218,044,82	PK	Referente a compra de 160 pk Fresubin Hp Energy (Easy Bag 1000MI).	74039	1
1 4 2	07/07/2021	31/05/2021	2021-05-31	21.931.893/0001-69	03.24.02	NUTRIÇÃO ENTERAL E PARENTERAL	Vital Products Importação e Exportação Ltda	R\$ 9.687,35	75	-26,19	-R\$ 1.964,25	R\$ 6.216,080,57	BL	Referente a compra de 75 bl Fresubin 2Kcal Hp (Easy Bag 500MI).	74039	1
1 4 2	07/07/2021	31/05/2021	2021-05-31	21.931.893/0001-69	03.24.02	NUTRIÇÃO ENTERAL E PARENTERAL	Vital Products Importação e Exportação Ltda	R\$ 9.687,35	45	-14,35	-R\$ 645,75	R\$ 6.215,434,82	PK	Referente a compra de 45 pk Fresubin Energy (Easy Bag 500MI).	74039	1
1 4 2	07/07/2021	31/05/2021	2021-05-31	21.931.893/0001-69	03.24.02	NUTRIÇÃO ENTERAL E PARENTERAL	Vital Products Importação e Exportação Ltda	R\$ 9.687,35	8	-31,36	-R\$ 250,88	R\$ 6.215,183,94	UN	Referente a compra de 8 un Survimed Opd (Easy Bag 1000MI).	74039	1

Relatório de Acompanhamento Mensal do termo de colaboração 001/2020
Hospital Municipal Oceânico de Niterói

1 4 2	07/07/2021	31/05/ 2021	2021-05- 31	21.931.893 /0001-69	03.24 .02	NUTRIÇÃO ENTERAL E PARENTERAL	Exportação Ltda Vital Products Importação e Exportação Ltda	R\$ 9.687,35	106	- 10,28	-R\$ 1.089,68	R\$ 6.214,09 4,26	UN	Referente a compra de 106 un Whey Protein Isolate (15G).	74039	1
1 4 2	07/07/2021	31/05/ 2021	2021-05- 31	21.931.893 /0001-69	03.24 .02	NUTRIÇÃO ENTERAL E PARENTERAL	Vital Products Importação e Exportação Ltda	R\$ 9.687,35	14	- 10,28	-R\$ 143,92	R\$ 6.213,95 0,34	UN	Referente a compra de 14 un Whey Protein Isolate (15G).	74039	1
1 4 2	07/07/2021	31/05/ 2021	2021-05- 31	21.931.893 /0001-69	03.24 .02	NUTRIÇÃO ENTERAL E PARENTERAL	Vital Products Importação e Exportação Ltda	R\$ 9.687,35	60	-3,65	-R\$ 219,00	R\$ 6.213,73 1,34	UN	Referente a compra de 60 un Simfort (Sache 2G).	74039	1
1 4 2	07/07/2021	31/05/ 2021	2021-05- 31	21.931.893 /0001-69	03.24 .02	NUTRIÇÃO ENTERAL E PARENTERAL	Vital Products Importação e Exportação Ltda	R\$ 9.687,35	3	- 65,19	-R\$ 195,57	R\$ 6.213,53 5,77	LT	Referente a compra de 3 It Thick & Easy Clear (Lata 126G).	74039	1
1 4 2	07/07/2021	31/05/ 2021	2021-05- 31	21.931.893 /0001-69	03.24 .02	NUTRIÇÃO ENTERAL E PARENTERAL	Vital Products Importação e Exportação Ltda	R\$ 9.687,35	60	-9,90	-R\$ 594,00	R\$ 6.212,94 1,77	CX	Referente a compra de 60 cx Diamax (Caixa 200MI).	74039	1
1 4 2	07/07/2021	31/05/ 2021	2021-05- 31	21.931.893 /0001-69	03.24 .02	NUTRIÇÃO ENTERAL E PARENTERAL	Vital Products Importação e Exportação Ltda	R\$ 9.687,35	72	-7,06	-R\$ 508,32	R\$ 6.212,43 3,45	FR	Referente a compra de 72 fr Fresubin Protein Energy Drink Baunilha (200MI).	74039	1
1 4 2	07/07/2021	31/05/ 2021	2021-05- 31	21.931.893 /0001-69	03.24 .02	NUTRIÇÃO ENTERAL E PARENTERAL	Vital Products Importação e Exportação Ltda	R\$ 9.687,35	28	-7,06	-R\$ 197,68	R\$ 6.212,23 5,77	FR	Referente a compra de 28 fr Fresubin Protein Energy Drink Frutas Vermelhas (200MI).	74039	1
1 4 3	07/07/2021	07/06/ 2021	2021-06- 30	21.931.893 /0001-69	03.24 .02	NUTRIÇÃO ENTERAL E PARENTERAL	Vital Products Importação e Exportação Ltda	R\$ 5.442,71	80	- 22,31	-R\$ 1.784,80	R\$ 6.210,45 0,97	PK	Referente a compra de 80 pk Fresubin Hp Energy (Easy Bag 1000MI).	74363	1

Relatório de Acompanhamento Mensal do termo de colaboração 001/2020
Hospital Municipal Oceânico de Niterói

1 4 3	07/07/2021	07/06/ 2021	2021-06- 30	21.931.893 /0001-69	03.24 .02	NUTRIÇÃO ENTERAL E PARENTERAL	Exportação Ltda Vital Products Importação e Exportação Ltda	R\$ 5.442,71	45	- 26,19	-R\$ 1.178,55	R\$ 6.209.27 2,42	BL	Referente a compra de 45 bl Fresubin 2Kcal Hp (Easy Bag 500MI).	74363	1
1 4 3	07/07/2021	07/06/ 2021	2021-06- 30	21.931.893 /0001-69	03.24 .02	NUTRIÇÃO ENTERAL E PARENTERAL	Vital Products Importação e Exportação Ltda	R\$ 5.442,71	90	- 12,10	-R\$ 1.089,00	R\$ 6.208.18 3,42	UN	Referente a compra de 90 un Whey Protein Isolate (15G).	74363	1
1 4 3	07/07/2021	07/06/ 2021	2021-06- 30	21.931.893 /0001-69	03.24 .02	NUTRIÇÃO ENTERAL E PARENTERAL	Vital Products Importação e Exportação Ltda	R\$ 5.442,71	17	-7,06	-R\$ 120,02	R\$ 6.208.06 3,40	FR	Referente a compra de 17 fr Fresubin Protein Energy Drink Baunilha (200MI).	74363	1
1 4 3	07/07/2021	07/06/ 2021	2021-06- 30	21.931.893 /0001-69	03.24 .02	NUTRIÇÃO ENTERAL E PARENTERAL	Vital Products Importação e Exportação Ltda	R\$ 5.442,71	16	-7,06	-R\$ 112,96	R\$ 6.207.95 0,44	FR	Referente a compra de 16 fr Fresubin Protein Energy Drink Cappuccino (200MI).	74363	1
1 4 3	07/07/2021	07/06/ 2021	2021-06- 30	21.931.893 /0001-69	03.24 .02	NUTRIÇÃO ENTERAL E PARENTERAL	Vital Products Importação e Exportação Ltda	R\$ 5.442,71	19	-7,06	-R\$ 134,14	R\$ 6.207.81 6,30	FR	Referente a compra de 19 fr Fresubin Protein Energy Drink Cappuccino (200MI).	74363	1
1 4 3	07/07/2021	07/06/ 2021	2021-06- 30	21.931.893 /0001-69	03.24 .02	NUTRIÇÃO ENTERAL E PARENTERAL	Vital Products Importação e Exportação Ltda	R\$ 5.442,71	108	-7,06	-R\$ 762,48	R\$ 6.207.05 3,82	FR	Referente a compra de 108 fr Fresubin Protein Energy Drink Frutas Vermelhas (200MI).	74363	1
1 4 3	07/07/2021	07/06/ 2021	2021-06- 30	21.931.893 /0001-69	03.24 .02	NUTRIÇÃO ENTERAL E PARENTERAL	Vital Products Importação e Exportação Ltda	R\$ 5.442,71	4	- 65,19	-R\$ 260,76	R\$ 6.206.79 3,06	LT	Referente a compra de 4 lt Thick & Easy Clear (Lata 126G).	74363	1
1 4 4	07/07/2021	28/06/ 2021	2021-06- 30	21.931.893 /0001-69	03.24 .02	NUTRIÇÃO ENTERAL E PARENTERAL	Vital Products Importação e Exportação Ltda	R\$ 4.014,30	35	- 26,19	-R\$ 916,65	R\$ 6.205.87 6,41	BL	Referente a compra de 35 bl Fresubin 2Kcal Hp (Easy Bag 500MI).	75302	1

Relatório de Acompanhamento Mensal do termo de colaboração 001/2020
Hospital Municipal Oceânico de Niterói

1 4 4	07/07/2021	28/06/ 2021	2021-06- 30	21.931.893 /0001-69	03.24 .02	NUTRIÇÃO ENTERAL E PARENTERAL	Exportação Ltda										
1 4 4	07/07/2021	28/06/ 2021	2021-06- 30	21.931.893 /0001-69	03.24 .02	NUTRIÇÃO ENTERAL E PARENTERAL	Vital Products Importação e Exportação Ltda	R\$ 4.014,30	55	- 26,19	-R\$ 1.440,45	R\$ 6.204.43 5,96	BL	Referente a compra de 55 bl Fresubin 2Kcal Hp (Easy Bag 500MI).	75302	1	
1 4 4	07/07/2021	28/06/ 2021	2021-06- 30	21.931.893 /0001-69	03.24 .02	NUTRIÇÃO ENTERAL E PARENTERAL	Vital Products Importação e Exportação Ltda	R\$ 4.014,30	20	-7,06	-R\$ 141,20	R\$ 6.204.29 4,76	FR	Referente a compra de 20 fr Fresubin Protein Energy Drink Frutas Vermelhas (200MI)	75302	1	
1 4 4	07/07/2021	28/06/ 2021	2021-06- 30	21.931.893 /0001-69	03.24 .02	NUTRIÇÃO ENTERAL E PARENTERAL	Vital Products Importação e Exportação Ltda	R\$ 4.014,30	20	-7,06	-R\$ 141,20	R\$ 6.204.15 3,56	FR	Referente a compra de 20 fr Fresubin Protein Energy Drink Cappuccino (200MI) .	75302	1	
1 4 4	07/07/2021	28/06/ 2021	2021-06- 30	21.931.893 /0001-69	03.24 .02	NUTRIÇÃO ENTERAL E PARENTERAL	Vital Products Importação e Exportação Ltda	R\$ 4.014,30	20	-7,06	-R\$ 141,20	R\$ 6.204.01 2,36	FR	Referente a compra de 20 fr Fresubin Protein Energy Drink Baunilha (200MI) .	75302	1	
1 4 4	07/07/2021	28/06/ 2021	2021-06- 30	21.931.893 /0001-69	03.24 .02	NUTRIÇÃO ENTERAL E PARENTERAL	Vital Products Importação e Exportação Ltda	R\$ 4.014,30	75	- 12,10	-R\$ 907,50	R\$ 6.203.10 4,86	UN	Referente a compra de 75 un Whey Protein Isolate (15G) .	75302	1	
1 4 4	07/07/2021	28/06/ 2021	2021-06- 30	21.931.893 /0001-69	03.24 .02	NUTRIÇÃO ENTERAL E PARENTERAL	Vital Products Importação e Exportação Ltda	R\$ 4.014,30	45	- 12,10	-R\$ 544,50	R\$ 6.202.56 0,36	UN	Referente a compra de 45 un Whey Protein Isolate (15G).	75302	1	
1 4 4	07/07/2021	28/06/ 2021	2021-06- 30	21.931.893 /0001-69	03.24 .02	NUTRIÇÃO ENTERAL E PARENTERAL	Vital Products Importação e Exportação Ltda				R\$ 218,40	R\$ 6.202.77 8,76		Referente a desconto recebido.	75302	1	
1 4 5	07/07/2021	14/06/ 2021	2021-06- 30	21.931.893 /0001-69	03.24 .02	NUTRIÇÃO ENTERAL E PARENTERAL	Vital Products Importação	R\$ 4.857,14	64	- 22,31	-R\$ 1.427,84	R\$ 6.201.35 0,92	PK	Referente a compra de 64 pk Fresubin	74713	1	

Relatório de Acompanhamento Mensal do termo de colaboração 001/2020
Hospital Municipal Oceânico de Niterói

1 4 5	07/07/2021	14/06/2021	2021-06-30	21.931.893/0001-69	03.24 .02	NUTRIÇÃO ENTERAL E PARENTERAL	Exportação e Importação Ltda	R\$ 4.857,14	60	- 17,46	-R\$ 1.047,60	R\$ 6.200,30 3,32	PK	Referente a compra de 60 pk Fresubin Hp Energy (Easy Bag 500MI).	74713	1
1 4 5	07/07/2021	14/06/2021	2021-06-30	21.931.893/0001-69	03.24 .02	NUTRIÇÃO ENTERAL E PARENTERAL	Exportação e Importação Ltda	R\$ 4.857,14	90	- 12,10	-R\$ 1.089,00	R\$ 6.199,21 4,32	UN	Referente a compra de 90 un Whey Protein Isolate (15G).	74713	1
1 4 5	07/07/2021	14/06/2021	2021-06-30	21.931.893/0001-69	03.24 .02	NUTRIÇÃO ENTERAL E PARENTERAL	Exportação e Importação Ltda	R\$ 4.857,14	60	-7,06	-R\$ 423,60	R\$ 6.198,79 0,72	FR	Referente a compra de 60 fr Fresubin Protein Energy Drink Cappuccino (200MI).	74713	1
1 4 5	07/07/2021	14/06/2021	2021-06-30	21.931.893/0001-69	03.24 .02	NUTRIÇÃO ENTERAL E PARENTERAL	Exportação e Importação Ltda	R\$ 4.857,14	45	-9,90	-R\$ 445,50	R\$ 6.198,34 5,22	CX	Referente a compra de 45 cx Diamax (Caixa 200MI).	74713	1
1 4 5	07/07/2021	14/06/2021	2021-06-30	21.931.893/0001-69	03.24 .02	NUTRIÇÃO ENTERAL E PARENTERAL	Exportação e Importação Ltda	R\$ 4.857,14	60	-7,06	-R\$ 423,60	R\$ 6.197,92 1,62	FR	Referente a compra de 60 fr Fresubin Protein Energy Drink Chocolate (200MI).	74713	1
1 4 6	07/07/2021	21/06/2021	2021-06-30	21.931.893/0001-69	03.24 .02	NUTRIÇÃO ENTERAL E PARENTERAL	Exportação e Importação Ltda	R\$ 9.762,00	90	- 26,19	-R\$ 2.357,10	R\$ 6.195,56 4,52	BL	Referente a compra de 90 bl Fresubin 2Kcal Hp (Easy Bag 500MI).	75065	1
1 4 6	07/07/2021	21/06/2021	2021-06-30	21.931.893/0001-69	03.24 .02	NUTRIÇÃO ENTERAL E PARENTERAL	Exportação e Importação Ltda	R\$ 9.762,00	60	- 17,46	-R\$ 1.047,60	R\$ 6.194,51 6,92	PK	Referente a compra de 60 pk Fresubin Hp Energy (Easy Bag 500MI).	75065	1
1 4 6	07/07/2021	21/06/2021	2021-06-30	21.931.893/0001-69	03.24 .02	NUTRIÇÃO ENTERAL E PARENTERAL	Exportação e Importação Ltda	R\$ 9.762,00	120	- 22,31	-R\$ 2.677,20	R\$ 6.191,83 9,72	PK	Referente a compra de 120 pk Fresubin Hp Energy (Easy Bag 1000MI).	75065	1

Relatório de Acompanhamento Mensal do termo de colaboração 001/2020
Hospital Municipal Oceânico de Niterói

1 4 6	07/07/2021	21/06/2021	2021-06-30	21.931.893/0001-69	03.24 .02	NUTRIÇÃO ENTERAL E PARENTERAL	Exportação Ltda Vital Products Importação e Exportação Ltda	R\$ 9.762,00	195	-	12,10	-R\$ 2.359,50	R\$ 6.189,48 0,22	UN	Referente a compra de 195 un Whey Protein Isolate (15G).	75065	1
1 4 6	07/07/2021	21/06/2021	2021-06-30	21.931.893/0001-69	03.24 .02	NUTRIÇÃO ENTERAL E PARENTERAL	Vital Products Importação e Exportação Ltda	R\$ 9.762,00	30	-	4,10	-R\$ 123,00	R\$ 6.189,35 7,22	UN	Referente a compra de 30 un Simfort (Sache 2G).	75065	1
1 4 6	07/07/2021	21/06/2021	2021-06-30	21.931.893/0001-69	03.24 .02	NUTRIÇÃO ENTERAL E PARENTERAL	Vital Products Importação e Exportação Ltda	R\$ 9.762,00	39	-	7,06	-R\$ 275,34	R\$ 6.189,08 1,88	FR	Referente a compra de 39 fr Fresubin Protein Energy Drink Avela (200MI).	75065	1
1 4 6	07/07/2021	21/06/2021	2021-06-30	21.931.893/0001-69	03.24 .02	NUTRIÇÃO ENTERAL E PARENTERAL	Vital Products Importação e Exportação Ltda	R\$ 9.762,00	50	-	7,06	-R\$ 353,00	R\$ 6.188,72 8,88	FR	Referente a compra de 50 fr Fresubin Protein Energy Drink Baunilha (200MI).	75065	1
1 4 6	07/07/2021	21/06/2021	2021-06-30	21.931.893/0001-69	03.24 .02	NUTRIÇÃO ENTERAL E PARENTERAL	Vital Products Importação e Exportação Ltda	R\$ 9.762,00	41	-	7,06	-R\$ 289,46	R\$ 6.188,43 9,42	FR	Referente a compra de 41 fr Fresubin Protein Energy Drink Cappuccino (200MI).	75065	1
1 4 6	07/07/2021	21/06/2021	2021-06-30	21.931.893/0001-69	03.24 .02	NUTRIÇÃO ENTERAL E PARENTERAL	Vital Products Importação e Exportação Ltda	R\$ 9.762,00	20	-	7,06	-R\$ 141,20	R\$ 6.188,29 8,22	FR	Referente a compra de 20 fr Fresubin Protein Energy Drink Frutas Vermelhas (200MI).	75065	1
1 4 6	07/07/2021	21/06/2021	2021-06-30	21.931.893/0001-69	03.24 .02	NUTRIÇÃO ENTERAL E PARENTERAL	Vital Products Importação e Exportação Ltda	R\$ 9.762,00	14	-	9,90	-R\$ 138,60	R\$ 6.188,15 9,62	CX	Referente a compra de 14 cx Diamax (Caixa 200MI).	75065	1
1 4 7	07/07/2021	07/06/2021	2021-06-30	21.931.893/0001-69	03.24 .02	NUTRIÇÃO ENTERAL E PARENTERAL	Vital Products Importação	R\$ 1.309,50	75	-	17,46	-R\$ 1.309,50	R\$ 6.186,85 0,12	PK	Referente a compra de 75 pk Fresubin	74371	1

Relatório de Acompanhamento Mensal do termo de colaboração 001/2020
Hospital Municipal Oceânico de Niterói

							Exportação Ltda							Hp Energy (Easy Bag 500MI).		
148	07/07/2021	01/07/2021	2021-06-30	36.639.678/0001-66	07.03.01	DESPESAS DA CONTRATADA	Consulte Consultoria e Serviços Médicos	R\$ 28.211,82				-R\$ 28.211,82	R\$ 6.158,638,30	Referente a prestação de serviços de consultoria e gestão técnica em saúde no HMON, no mês de Junho/2021.	69	N/A
149	07/07/2021	07/07/2021	2021-07-31	093.115.967-95	01.02.01	VALE TRANSPORTE	Wellington Do Nascimento Gomes	R\$ 378,00				-R\$ 378,00	R\$ 6.158,260,30	Referente ao pagamento de diferença de benefício de vale transporte do mês de Julho / 2021.	N/A	N/A
150	07/07/2021	01/07/2021	2021-07-31	162.022.597-28	07.03.01	DESPESAS DA CONTRATADA	Taissa Pereira Ferreira	R\$ 705,00				-R\$ 25,80	R\$ 6.158,234,50	Referente ao pagamento de rescisão contratual.	N/A	N/A
151	07/07/2021	05/07/2021	2021-07-31	639	01.03.04	RESCISÕES	Fundo de Garantia do Tempo de Serviço	R\$ 75,22				-R\$ 75,22	R\$ 6.158,159,28	Referente ao pagamento de FGTS rescisório do(a) colaborador(a): Márcio José da Costa Garios.	N/A	N/A
152	07/07/2021	02/07/2021	2021-07-31	142.533.207-24	01.03.04	RESCISÕES	Bruno Pacheco Guimarães	R\$ 1.882,40				-R\$ 1.568,23	R\$ 6.156,591,05	Referente ao pagamento de rescisão contratual.	N/A	N/A
152	07/07/2021	01/07/2021	2021-07-31	154.056.737-06	01.03.04	RESCISÕES	Lucas Odilon Alves Dos Santos	R\$ 3.043,00				-R\$ 705,88	R\$ 6.155,885,17	Referente ao pagamento de rescisão contratual.	N/A	N/A
152	07/07/2021	02/07/2021	2021-07-31	067.147.726-96	01.03.04	RESCISÕES	Lessandra Azevedo Martins Silva	R\$ 2.542,66				-R\$ 2.306,38	R\$ 6.153,578,79	Referente ao pagamento de rescisão contratual.	N/A	N/A
152	07/07/2021	02/07/2021	2021-07-31	004.284.897-02	01.03.04	RESCISÕES	Marcio José da Costa Garios	R\$ 3.756,00				-R\$ 3.459,11	R\$ 6.150,119,68	Referente ao pagamento de rescisão contratual.	N/A	N/A
152	07/07/2021	02/07/2021	2021-07-31	084.818.337-11	01.03.04	RESCISÕES	Patricia Maria Da Silva Santos	R\$ 2.708,77				-R\$ 2.462,73	R\$ 6.147,656,95	Referente ao pagamento de rescisão contratual.	N/A	N/A

Relatório de Acompanhamento Mensal do termo de colaboração 001/2020
Hospital Municipal Oceânico de Niterói

1 5 2	07/07/2021	01/07/2021	2021-07-31	833.306.23 7-72	01.03 .04	RESCISÕES	Paula Moreira Pires	R\$ 12.491,3 2			-R\$ 11.745,13	R\$ 6.135.91 1,82	Referente ao pagamento de rescisão contratual.	N/A	N/ A
1 5 2	07/07/2021	02/07/2021	2021-07-31	101.317.93 7-48	01.03 .04	RESCISÕES	Renata Conceição Borges	R\$ 829,61			-R\$ 435,75	R\$ 6.135.47 6,07	Referente ao pagamento de rescisão contratual.	N/A	N/ A
1 5 2	07/07/2021	02/07/2021	2021-07-31	010.085.14 7-99	01.03 .04	RESCISÕES	Telma Sodré Da Conceição	R\$ 1.325,77			-R\$ 1.116,87	R\$ 6.134.35 9,20	Referente ao pagamento de rescisão contratual.	N/A	N/ A
1 5 2	07/07/2021	02/07/2021	2021-07-31	164.782.41 7-69	01.03 .04	RESCISÕES	Victor Da Conceição Silva Passareli	R\$ 1.392,30			-R\$ 1.123,77	R\$ 6.133.23 5,43	Referente ao pagamento de rescisão contratual.	N/A	N/ A
1 5 2	07/07/2021	02/07/2021	2021-07-31	146.897.59 7-82	01.03 .04	RESCISÕES	Lidiana De Souza Neiva	R\$ 2.791,02			-R\$ 2.489,24	R\$ 6.130.74 6,19	Referente ao pagamento de rescisão contratual.	N/A	N/ A
1 5 3	07/07/2021	05/07/2021	2021-06-30	078.346.52 7-02	03.17 .02	SERVIÇOS ESPECIALIZADOS PESSOA FÍSICA	Alcione Mariano De Vasconcelo s	R\$ 2.164,68			-R\$ 1.741,46	R\$ 6.129.00 4,73	Referente a prestação de serviços no HMON na função de técnico de enfermagem no dias 02, 05, 08, 11, 14, 17, 20, 23, 26, 29 de Junho / 2021, plantão de 12 horas com carga horária no total de 120 horas plantão diurno.	N/A	N/ A
1 5 3	07/07/2021	05/07/2021	2021-06-30	093.713.34 7-70	03.17 .02	SERVIÇOS ESPECIALIZADOS PESSOA FÍSICA	Alda de Oliveira Ferreira	R\$ 721,56			-R\$ 580,49	R\$ 6.128.42 4,24	Referente a prestação de serviços no HMON na função de técnico de enfermagem nos dias 02,05,08,11,14,17,2 0 (24H), 26,29 de Junho /2021, plantão de 12 horas com carga horária no total de 120 horas, plantão noturno.	N/A	N/ A



Relatório de Acompanhamento Mensal do termo de colaboração 001/2020
Hospital Municipal Oceânico de Niterói

1 5 3	07/07/2021	05/07/ 2021	2021-06- 30	058.727.13 7-03	03.17 .02	SERVIÇOS ESPECIALIZADOS PESSOA FÍSICA	Daiane Pires Abreu Da Silva	R\$ 1.747,80			-R\$ 1.225,85	R\$ 6.127.19 8,39	Referente a prestação de serviços no HMON na função de fisioterapeuta equipe, nos dias 12, 14, 16 (SN),21, 23 (SN), 26, 28, 30 (SN) de Junho / 2021, plantão de 12 horas com carga horária no total de 96 horas plantão noturno.	N/A	N/ A
1 5 3	07/07/2021	05/07/ 2021	2021-06- 30	044.052.58 7-08	03.17 .02	SERVIÇOS ESPECIALIZADOS PESSOA FÍSICA	Giovana Vieira Marica	R\$ 1.747,80			-R\$ 1.414,44	R\$ 6.125.78 3,95	Referente a prestação de serviços no HMON na função de técnico de enfermagem nos dias 02, 05, 08, 11, 14, 17, 20, 23 de Junho / 2021, plantão de 12hrs com carga horária no total de 96 horas plantão diurno.	N/A	N/ A
1 5 3	07/07/2021	05/07/ 2021	2021-06- 30	058.707.89 7-96	03.17 .02	SERVIÇOS ESPECIALIZADOS PESSOA FÍSICA	Jessica Priscila de Andrade Fonseca	R\$ 699,12			-R\$ 565,78	R\$ 6.125.21 8,17	Referente a prestação de serviços no HMON na função de técnico de enfermagem nos dias 02, 05, 08, 14, 17, 20, 23, 26 de Junho / 2021, plantão de 12hrs com carga horária no total de 96hrs plantão noturno.	N/A	N/ A
1 5 3	07/07/2021	05/07/ 2021	2021-06- 30	058.769.04 7-08	03.17 .02	SERVIÇOS ESPECIALIZADOS PESSOA FÍSICA	Laiana Dias Antunes De Castro	R\$ 2.028,54			-R\$ 1.643,89	R\$ 6.123.57 4,28	Referente a prestação de serviços no HMON na função de técnico de enfermagem nos dias 01 , 04, 06(SD), 07, 10, 16, 19, 22, 28 de Junho/ 2021,	N/A	N/ A

Relatório de Acompanhamento Mensal do termo de colaboração 001/2020
Hospital Municipal Oceânico de Niterói

																	plantão de 12hrs com carga horária com total de 108hrs plantão noturno.		
1 5 3	07/07/2021	05/07/2021	2021-04-30	060.821.11 7-61	03.17 .02	SERVIÇOS ESPECIALIZADOS PESSOA FÍSICA	Yara Camille Da Silva Valério De	R\$ 236,32				-R\$ 174,88	R\$ 6.123.39 9,40				Referente a prestação de serviços no total de 12hrs na função de técnico de enfermagem no HMON. Dias de plantões diurnos (07hrs as 19 horas) com duração de 12 horas: 30/04/2021.	N/A	N/A
1 5 4	07/07/2021	02/07/2021	2021-07-31	639	01.03 .04	RESCISÕES	Fundo de Garantia do Tempo de Serviço	R\$ 1.987,68				-R\$ 1.987,68	R\$ 6.121.41 1,72				Referente ao pagamento de FGTS rescisório do(a) colaborador(a): Paula Moreira Pires.	N/A	N/A
1 5 5	07/07/2021	02/07/2021	2021-07-31	639	01.03 .04	RESCISÕES	Fundo de Garantia do Tempo de Serviço	R\$ 94,14				-R\$ 94,14	R\$ 6.121.31 7,58				Referente ao pagamento de FGTS rescisório do(a) colaborador(a): Lidiana De Souza Neiva.	N/A	N/A
1 5 6	07/07/2021	05/07/2021	2021-07-31	639	01.03 .04	RESCISÕES	Fundo de Garantia do Tempo de Serviço	R\$ 69,05				-R\$ 69,05	R\$ 6.121.24 8,53				Referente ao pagamento de FGTS rescisório do(a) colaborador(a): Bruno Pacheco Guimarães.	N/A	N/A
1 5 7	07/07/2021	02/07/2021	2021-07-31	639	01.03 .04	RESCISÕES	Fundo de Garantia do Tempo de Serviço	R\$ 93,40				-R\$ 93,40	R\$ 6.121.15 5,13				Referente ao pagamento de FGTS rescisório do(a) colaborador(a): Lessandra Azevedo Martins Silva.	N/A	N/A
1 5 8	07/07/2021	02/07/2021	2021-07-31	639	01.03 .04	RESCISÕES	Fundo de Garantia do Tempo de Serviço	R\$ 36,18				-R\$ 36,18	R\$ 6.121.11 8,95				Referente ao pagamento de FGTS rescisório do(a) colaborador(a):	N/A	N/A

Relatório de Acompanhamento Mensal do termo de colaboração 001/2020
Hospital Municipal Oceânico de Niterói

															Renata Conceição Borges.		
159	07/07/2021	05/07/2021	2021-07-31	639	01.03.04	RESCISÕES	Fundo de Garantia do Tempo de Serviço	R\$ 53,96							Referente ao pagamento de FGTS rescisório do(a) colaborador(a): Vítor Da Conceição Silva Passareli.	N/A	N/A
160	07/07/2021	02/07/2021	2021-07-31	639	01.03.04	RESCISÕES	Fundo de Garantia do Tempo de Serviço	R\$ 51,68							Referente ao pagamento de FGTS rescisório do(a) colaborador(a): Telma Sodré Da Conceição.	N/A	N/A
161	07/07/2021	02/07/2021	2021-07-31	639	01.03.04	RESCISÕES	Fundo de Garantia do Tempo de Serviço	R\$ 99,09							Referente ao pagamento de FGTS rescisório do(a) colaborador(a): Patrícia Maria Da Silva Santos.	N/A	N/A
162	07/07/2021	05/07/2021	2021-07-31	639	01.03.04	RESCISÕES	Fundo de Garantia do Tempo de Serviço	R\$ 75,29							Referente ao pagamento de FGTS rescisório do(a) colaborador(a): Erickson De Castro Peres.	N/A	N/A
163	07/07/2021	05/07/2021	2021-07-31	639	01.03.04	RESCISÕES	Fundo de Garantia do Tempo de Serviço	R\$ 37,83							Referente ao pagamento de FGTS rescisório do(a) colaborador(a): Fabiani Nunes Balbio.	N/A	N/A
164	07/07/2021	31/05/2021	2021-05-31	02.150.336/0001-66	05.01.01	ÁGUA	Águas de Niterói S/A	R\$ 342,16							Referente ao fornecimento de água no mês de Maio/2021 - Av. Raul de Oliveira Rodrigues ant avn7 338 - Piratininga - Niterói	22317577	N/A

Relatório de Acompanhamento Mensal do termo de colaboração 001/2020
Hospital Municipal Oceânico de Niterói

1 6 5	07/07/2021	11/05/ 2021	2021-05- 31	08.675.394 /0001-90	08.02 .02	EQUIPAMENTOS MÉDICO- HOSPITALARES	Safe suporte a vida e comércio internaciona LTDA	R\$ 267.000, 00			-R\$ 89.000,00	R\$ 6.031.45 8,94	Referente a compra de 3 unidades de conector y adulto autoclavável sem furos; 3 unidades de pedestal para transporte de ventilador SV300(nacional); 6 unidades de traqueia adulto 22x1600 60 shore A - translucido; 3 unidades de ventilador SV300(sub.EV20b). Compra com pagamento efetuada de forma parcelada, sendo esta 3X3.	33979	1
1 6 6	07/07/2021	07/07/ 2021	2021-07- 31	00.000.000 /0001-91	07.03 .01	DESPESAS DA CONTRATADA	Banco do Brasil S/A	R\$ 5,89			-R\$ 5,89	R\$ 6.031.45 3,05	Tarifa	N/A	N/ A
1 6 7	07/07/2021	07/07/ 2021	2021-07- 31	00.000.000 /0001-91	07.03 .01	DESPESAS DA CONTRATADA	Banco do Brasil S/A	R\$ 10,45			-R\$ 10,45	R\$ 6.031.44 2,60	Tarifa	N/A	N/ A
1 6 8	07/07/2021	07/07/ 2021	2021-07- 31	00.000.000 /0001-91	07.03 .01	DESPESAS DA CONTRATADA	Banco do Brasil S/A	R\$ 10,45			-R\$ 10,45	R\$ 6.031.43 2,15	Tarifa	N/A	N/ A
1 6 9	07/07/2021	07/07/ 2021	2021-07- 31	00.000.000 /0001-91	07.03 .01	DESPESAS DA CONTRATADA	Banco do Brasil S/A	R\$ 10,45			-R\$ 10,45	R\$ 6.031.42 1,70	Tarifa	N/A	N/ A
1 7 0	07/07/2021	07/07/ 2021	2021-07- 31	00.000.000 /0001-91	07.03 .01	DESPESAS DA CONTRATADA	Banco do Brasil S/A	R\$ 10,45			-R\$ 10,45	R\$ 6.031.41 1,25	Tarifa	N/A	N/ A
1 7 1	07/07/2021	07/07/ 2021	2021-07- 31	00.000.000 /0001-91	07.03 .01	DESPESAS DA CONTRATADA	Banco do Brasil S/A	R\$ 10,20			-R\$ 10,20	R\$ 6.031.40 1,05	Tarifa	N/A	N/ A
1 7 2	07/07/2021	07/07/ 2021	2021-07- 31	00.000.000 /0001-91	07.03 .01	DESPESAS DA CONTRATADA	Banco do Brasil S/A	R\$ 8,20			-R\$ 8,20	R\$ 6.031.39 2,85	Tarifa	N/A	N/ A

Relatório de Acompanhamento Mensal do termo de colaboração 001/2020
Hospital Municipal Oceânico de Niterói

1 7 3	07/07/2021	07/07/2021	2021-07-31	00.000.000 /0001-91	07.03 .01	DESPEAS DA CONTRATADA	Banco do Brasil S/A	R\$ 49,20			-R\$ 49,20	R\$ 6.031.34 3,65		Tarifa	N/A	N/A
1 7 4	07/07/2021	07/07/2021	2021-07-31	00.000.000 /0001-91	07.03 .01	DESPEAS DA CONTRATADA	Banco do Brasil S/A	R\$ 8,20			-R\$ 8,20	R\$ 6.031.33 5,45		Tarifa	N/A	N/A
1 7 5	07/07/2021	07/07/2021	2021-07-31	00.000.000 /0001-91	07.03 .01	DESPEAS DA CONTRATADA	Banco do Brasil S/A	R\$ 8,20			-R\$ 8,20	R\$ 6.031.32 7,25		Tarifa	N/A	N/A
1 7 6	07/07/2021	07/07/2021	2021-07-31	00.000.000 /0001-91	07.03 .01	DESPEAS DA CONTRATADA	Banco do Brasil S/A	R\$ 49,20			-R\$ 49,20	R\$ 6.031.27 8,05		Tarifa	N/A	N/A
1 7 7	07/07/2021	07/07/2021	2021-07-31	00.000.000 /0001-91	07.03 .01	DESPEAS DA CONTRATADA	Banco do Brasil S/A	R\$ 73,80			-R\$ 73,80	R\$ 6.031.20 4,25		Tarifa	N/A	N/A
1 7 8	07/07/2021	07/07/2021	2021-07-31	00.000.000 /0001-91	07.03 .01	DESPEAS DA CONTRATADA	Banco do Brasil S/A	R\$ 57,40			-R\$ 57,40	R\$ 6.031.14 6,85		Tarifa	N/A	N/A
1 7 9	08/07/2021	08/07/2021	2021-06-30	139.408.00 7-75	01.01 .01	FOLHA NORMAL	Camila Almeida Klein Da Silva	R\$ 3.322,61			-R\$ 3.322,61	R\$ 6.027.82 4,24		Referente a pagamento de folha salarial do mês de Junho/2021.	N/A	N/A
1 8 0	08/07/2021	18/05/2021	2021-05-31	57.045.973 /0001-64	07.03 .01	DESPEAS DA CONTRATADA	Conduvox Telemática LTDA	R\$ 449,50	1	- 449,50	-R\$ 449,50	R\$ 6.027.37 4,74		Referente a compra de unidade de intercomunicador portaria -intercom 4.	23895	1
1 8 1	08/07/2021	02/06/2021	2021-06-30	037.037.09 7-07	01.01 .01	FOLHA NORMAL	Nivia Daflon Silva	R\$ 4.272,67			-R\$ 3.599,13	R\$ 6.023.77 5,61		Referente ao pagamento de folha salarial, referente ao mês de Junho/2021.	N/A	N/A
1 8 2	08/07/2021	08/07/2021	2021-06-30	081.967.40 7-94	01.01 .01	FOLHA NORMAL	Douglas Leandro Do Nascimento Monteiro	R\$ 1.743,97			-R\$ 1.441,26	R\$ 6.022.33 4,35		Referente ao pagamento de folha salarial, referente ao mês de Junho/2021.	N/A	N/A

Relatório de Acompanhamento Mensal do termo de colaboração 001/2020
Hospital Municipal Oceânico de Niterói

183	08/07/2021	08/07/2021	2021-07-31	145.887.297-13	01.01.01	FOLHA NORMAL	Everton Silvino Pereira	R\$ 1.689,46			-R\$ 1.689,46	R\$ 6.020.644,89		Referente a pagamento de folha salarial do mês de Junho/2021.	N/A	N/A
184	08/07/2021	11/06/2021	2021-06-30	60.619.202/0034-06	02.07.02	GASES MEDICINAIS (FORNECIMENTO)	Messer Gases Ltda	R\$ 604,43			-R\$ 604,43	R\$ 6.020.040,46		Referente ao fornecimento de onu 1072 oxigênio, comprimido 2.2 (5.1) 25 oxigênio med. val. Integr. Cil 5L m³.	1403	45
185	08/07/2021	22/06/2021	2021-06-30	33.000.118/0001-79	05.04.01	TELEFONIA FIXA	Telemar Norte Leste S/A	R\$ 98,20			-R\$ 98,20	R\$ 6.019.942,26		Referente ao serviço de telefonia fixa no HMON no mês de Junho/2021 - Linha 2619-1221.	1026056	B
186	08/07/2021	22/06/2021	2021-06-30	33.000.118/0001-79	05.04.01	TELEFONIA FIXA	Telemar Norte Leste S/A	R\$ 95,11			-R\$ 95,11	R\$ 6.019.847,15		Referente ao serviço de telefonia fixa no HMON no mês de Junho/2021 - Linha 2619-2402.	1026097	B
187	08/07/2021	22/06/2021	2021-06-30	33.000.118/0001-79	05.04.01	TELEFONIA FIXA	Telemar Norte Leste S/A	R\$ 832,56			-R\$ 832,56	R\$ 6.019.014,59		Referente ao serviço de telefonia fixa no HMON no mês de Junho/2021 - Linha 2619-3381.	1026124	B
188	08/07/2021	22/06/2021	2021-06-30	33.000.118/0001-79	05.04.01	TELEFONIA FIXA	Telemar Norte Leste S/A	R\$ 783,89			-R\$ 783,89	R\$ 6.018.230,70		Referente ao serviço de telefonia fixa no HMON no mês de Junho/2021 - Linha 2619-3868.	1026134	B
189	08/07/2021	25/06/2021	2021-06-30	33.000.118/0001-79	03.13.01	INTERNET	Telemar Norte Leste S/A	R\$ 130,21			-R\$ 130,21	R\$ 6.018.100,49		Referente a prestação de serviço de internet, referente ao mês de Junho/2021.	8851965	B
190	08/07/2021	08/07/2021	2021-07-31	00.000.000/0001-91	07.03.01	DESPESAS DA CONTRATADA	Banco do Brasil S/A	R\$ 10,45			-R\$ 10,45	R\$ 6.018.090,04		Tarifa	N/A	N/A
191	08/07/2021	08/07/2021	2021-07-31	00.000.000/0001-91	07.03.01	DESPESAS DA CONTRATADA	Banco do Brasil S/A	R\$ 10,45			-R\$ 10,45	R\$ 6.018.079,59		Tarifa	N/A	N/A

Relatório de Acompanhamento Mensal do termo de colaboração 001/2020
Hospital Municipal Oceânico de Niterói

1 9 2	08/07/2021	08/07/2021	2021-07-31	00.000.000 /0001-91	07.03 .01	DESPESAS DA CONTRATADA	Banco do Brasil S/A	R\$ 10,45			-R\$ 10,45	R\$ 6.018.06 9,14		Tarifa	N/A	N/A
1 9 3	08/07/2021	08/07/2021	2021-07-31	00.000.000 /0001-91	07.03 .01	DESPESAS DA CONTRATADA	Banco do Brasil S/A	R\$ 8,20			-R\$ 8,20	R\$ 6.018.06 0,94		Tarifa	N/A	N/A
1 9 4	08/07/2021	08/07/2021	2021-07-31	00.000.000 /0001-91	07.03 .01	DESPESAS DA CONTRATADA	Banco do Brasil S/A	R\$ 8,20			-R\$ 8,20	R\$ 6.018.05 2,74		Tarifa	N/A	N/A
1 9 5	09/07/2021	02/07/2021	2021-07-31	173.469.86 7-50	01.03 .04	RESCISÕES	Luiz Matheus de Oliveira Maceo da Silva	R\$ 3.223,28			-R\$ 2.772,66	R\$ 6.015.28 0,08		Referente ao pagamento de rescisão contratual.	N/A	N/A
1 9 6	09/07/2021	02/07/2021	2021-07-31	053.629.50 7-70	01.03 .04	RESCISÕES	Fernanda Dantas Bonfim	R\$ 5.751,69			-R\$ 5.454,33	R\$ 6.009.82 5,75		Referente ao pagamento de rescisão contratual.	N/A	N/A
1 9 7	09/07/2021	08/07/2021	2021-07-31	639	01.03 .04	RESCISÕES	Fundo de Garantia do Tempo de Serviço	R\$ 328,30			-R\$ 209,87	R\$ 6.009.61 5,88		Referente ao pagamento de FGTS rescisório do(a) colaborador(a): Fernanda Dantas Bonfim.	N/A	N/A
1 9 7	09/07/2021	08/07/2021	2021-07-31	639	01.03 .04	RESCISÕES	Fundo de Garantia do Tempo de Serviço	R\$ 328,30			-R\$ 118,43	R\$ 6.009.49 7,45		Referente ao pagamento de FGTS rescisório do(a) colaborador(a): Luiz Matheus De Oliveira Maceio Da Silva.	N/A	N/A
1 9 8	09/07/2021	01/07/2021	2021-07-31	16.727.386 /0001-78	01.02 .01	VALE TRANSPORTE	Riopar Participaçoes S.A	R\$ 18,31			-R\$ 18,31	R\$ 6.009.47 9,14		Referente a solicitação de nova via do cartão vale transporte dos colaborador(a): Viviane Mesquita Da Silva.	49084 299	N/A

Relatório de Acompanhamento Mensal do termo de colaboração 001/2020
Hospital Municipal Oceânico de Niterói

199	09/07/2021	01/07/2021	2021-07-31	16.727.386/0001-78	01.02.01	VALE TRANSPORTE	Riopar Participações S.A	R\$ 28,35				-R\$ 28,35	R\$ 6.009.450,79	Referente ao cancelamento do cartão vale transporte do colaborador(a): Viviane Mesquita Da Silva.	6188038	N/A
200	09/07/2021	29/06/2021	2021-07-31	47.866.934/0001-74	07.03.01	DESPEAS DA CONTRATADA	Ticket Serviços S.A	R\$ 9.464,40				-R\$ 9.464,40	R\$ 5.999.986,39	Referente a solicitação de vale alimentação, referente ao mês de Julho/2021 -Sede.	31093505	N/A
201	09/07/2021	29/06/2021	2021-07-31	47.866.934/0001-74	07.03.01	DESPEAS DA CONTRATADA	Ticket Serviços S.A	R\$ 3.306,60				-R\$ 3.306,60	R\$ 5.996.679,79	Referente a solicitação de vale refeição, referente ao mês de Julho/2021 -Sede.	31093632	N/A
202	09/07/2021	07/07/2021	2021-06-30	093.183.107-57	07.03.01	DESPEAS DA CONTRATADA	Rosângela Pereira Das Chagas	R\$ 550,17				-R\$ 550,17	R\$ 5.996.129,62	Referente à pagamento de Pensão Alimentícia no percentual de 20% descontada do Sr. ANTONIO JORGE SILVA GUEDES (matrícula 00180344), referente ao mês de Junho de 2021.	N/A	N/A
203	09/07/2021	15/06/2021	2021-06-30	60.619.202/0065-02	02.07.02	GASES MEDICINAIS (FORNECIMENTO)	Messer Gases Ltda	R\$ 4.547,42				-R\$ 4.547,42	R\$ 5.991.582,20	Referente ao fornecimento de onu 1073 oxigênio, líquido refrigerado 2.2 (5.1) 225 oxigênio líquido granel.	919	35
204	09/07/2021	16/06/2021	2021-06-30	60.619.202/0034-06	02.07.02	GASES MEDICINAIS (FORNECIMENTO)	Messer Gases Ltda	R\$ 345,39				-R\$ 345,39	R\$ 5.991.236,81	Referente ao fornecimento de onu 1072 oxigênio, comprimido 2.2 (5.1) 25 oxigênio med. val. Integr. Cil 5L m³.	1270	52
205	09/07/2021	09/06/2021	2021-06-30	60.619.202/0034-06	02.07.02	GASES MEDICINAIS (FORNECIMENTO)	Messer Gases Ltda	R\$ 865,78				-R\$ 863,48	R\$ 5.990.373,33	Referente ao fornecimento de onu 1072 oxigênio, comprimido 2.2 (5.1) 25 oxigênio med. val. Integr. Cil 5L m³.	1286	53

Relatório de Acompanhamento Mensal do termo de colaboração 001/2020
Hospital Municipal Oceânico de Niterói

205	09/07/2021	09/06/2021	2021-06-30	60.619.202/0034-06	02.07.02	GASES MEDICINAIS (FORNECIMENTO)	Messer Gases Ltda	R\$ 865,78			-R\$ 2,30	R\$ 5.990.371,03	Referente a pagamento de juros e multa.	1286	53
206	09/07/2021	18/06/2021	2021-06-30	60.619.202/0034-06	02.07.02	GASES MEDICINAIS (FORNECIMENTO)	Messer Gases Ltda	R\$ 431,74			-R\$ 431,74	R\$ 5.989.939,29	Referente ao fornecimento de onu 1072 oxigênio, comprimido 2.2 (5.1) 25 oxigênio med. val. Integr. Cil 5L m³.	1420	45
207	09/07/2021	14/06/2021	2021-06-30	60.619.202/0034-06	02.07.02	GASES MEDICINAIS (FORNECIMENTO)	Messer Gases Ltda	R\$ 604,43			-R\$ 604,43	R\$ 5.989.334,86	Referente ao fornecimento de onu 1072 oxigênio, comprimido 2.2 (5.1) 25 oxigênio med. val. Integr. Cil 5L m³.	1965	57
208	09/07/2021	28/06/2021	2021-07-31	47.866.934/0001-74	01.02.04	VALE REFEIÇÃO/ALIMENTAÇÃO	Ticket Serviços S.A	R\$ 8.712,00			-R\$ 8.712,00	R\$ 5.980.622,86	Referente a solicitação de vale alimentação, referente ao mês de julho/2021- HMON.	31055998	N/A
209	09/07/2021	28/06/2021	2021-07-31	47.866.934/0001-74	01.02.04	VALE REFEIÇÃO/ALIMENTAÇÃO	Ticket Serviços S.A	R\$ 3.484,80			-R\$ 3.484,80	R\$ 5.977.138,06	Referente a solicitação de vale refeição, referente ao mês de julho/2021- HMON.	31055998	N/A
210	09/07/2021	01/07/2021	2021-06-30	13.585.770/0001-95	07.03.01	DESPEAS DA CONTRATADA	AM e Silva Soluções e Serviços	R\$ 18.000,00			-R\$ 18.000,00	R\$ 5.959.138,06	Referente a prestação de serviços de assessoria em gestão de projetos do Viva Rio , referente o mês de Junho/2021 .	61	N/A
211	09/07/2021	02/07/2021	2021-07-31	162.598.537-18	01.03.04	RESCISÕES	Caroline Brandão Mendes	R\$ 1.383,48			-R\$ 1.180,72	R\$ 5.957.957,34	Referente ao pagamento de rescisão contratual.	N/A	N/A
212	09/07/2021	09/07/2021	2021-07-31	639	01.03.04	RESCISÕES	Fundo de Garantia do Tempo de Serviço	R\$ 53,65			-R\$ 53,65	R\$ 5.957.903,69	Referente ao pagamento de FGTS rescisório do(a) colaborador(a): Caroline Brandão Mendes.	N/A	N/A

Relatório de Acompanhamento Mensal do termo de colaboração 001/2020
Hospital Municipal Oceânico de Niterói

2 1 3	09/07/2021	09/07/2021	2021-07-31	00.000.000 /0001-91	07.03 .01	DESPEAS DA CONTRATADA	Banco do Brasil S/A	R\$ 10,45			-R\$ 10,45	R\$ 5.957.89 3,24		Tarifa	N/A	N/A
2 1 4	09/07/2021	09/07/2021	2021-07-31	00.000.000 /0001-91	07.03 .01	DESPEAS DA CONTRATADA	Banco do Brasil S/A	R\$ 10,45			-R\$ 10,45	R\$ 5.957.88 2,79		Tarifa	N/A	N/A
2 1 5	09/07/2021	09/07/2021	2021-07-31	00.000.000 /0001-91	07.03 .01	DESPEAS DA CONTRATADA	Banco do Brasil S/A	R\$ 10,45			-R\$ 10,45	R\$ 5.957.87 2,34		Tarifa	N/A	N/A
2 1 6	09/07/2021	09/07/2021	2021-07-31	00.000.000 /0001-91	07.03 .01	DESPEAS DA CONTRATADA	Banco do Brasil S/A	R\$ 10,45			-R\$ 10,45	R\$ 5.957.86 1,89		Tarifa	N/A	N/A
2 1 7	09/07/2021	09/07/2021	2021-07-31	00.000.000 /0001-91	07.03 .01	DESPEAS DA CONTRATADA	Banco do Brasil S/A	R\$ 8,20			-R\$ 8,20	R\$ 5.957.85 3,69		Tarifa	N/A	N/A
2 1 8	12/07/2021	07/05/2021	2021-05-31	53.113.791 /0012-85	07.03 .01	DESPEAS DA CONTRATADA	Totvs S.A.	R\$ 19.646,0 8			-R\$ 3.138,55	R\$ 5.954.71 5,14		Referente a prestação de serviços de processamento, armazenagem, hospedagem de dados e congêneres -Sede	33765	N/A
2 1 9	12/07/2021	05/07/2021	2021-06-30	29.278.039 /0001-57	03.17 .01	SERVIÇOS ESPECIALIZADOS PÉSSOA JURÍDICA	C A de Castro - Consultório Médico Me	R\$ 5.400,00			-R\$ 5.400,00	R\$ 5.949.31 5,14		Referente a prestação de serviço médico assistencial no centro de terapia intensiva no HMON. Referente ao mês de Junho/2021, realizados pela Drª Carolina Alcaide de Castro.	30	N/A

Relatório de Acompanhamento Mensal do termo de colaboração 001/2020
Hospital Municipal Oceânico de Niterói

2 2 0	12/07/2021	05/07/2021	2021-06-30	37.578.916 /0001-33	03.17 .01	SERVIÇOS ESPECIALIZADOS PÉSSOA JURÍDICA	Callmann Serviços Médicos Ltda	R\$ 15.225,0 0			-R\$ 15.225,00	R\$ 5.934.09 0,14	Referente a prestação de serviço médico assistencial , realizados no mês de Junho/2021 pela Drª Annelise Calmann Santna.	16	N/ A
2 2 1	12/07/2021	05/07/2021	2021-06-30	03.624.818 /0001-73	03.17 .01	SERVIÇOS ESPECIALIZADOS PÉSSOA JURÍDICA	Clínica Cardiologic a DR. Marcelo S. Seixas Ltda	R\$ 20.000,0 0			-R\$ 20.000,00	R\$ 5.914.09 0,14	Referente a prestação de serviços de produção médica assistencial, pelo responsável Marcelo Silva Seixas. Junho/2021.	1662	E
2 2 2	12/07/2021	05/07/2021	2021-06-30	40.763.513 /0001-79	03.17 .01	SERVIÇOS ESPECIALIZADOS PÉSSOA JURÍDICA	DNG Serviços Médicos Eireli	R\$ 15.650,0 0			-R\$ 15.650,00	R\$ 5.898.44 0,14	Referente a prestação de serviços de produção médica assistencial realizados no mês de Junho/2021 no HMON pelo Drº Daniel Grynfogiel Nóbrega .	9	N/ A
2 2 3	12/07/2021	05/07/2021	2021-06-30	37.314.517 /0001-65	03.17 .01	SERVIÇOS ESPECIALIZADOS PÉSSOA JURÍDICA	DUE Medici Serviços Médicos Ltda	R\$ 20.000,0 0			-R\$ 20.000,00	R\$ 5.878.44 0,14	Referente a prestação de serviços de rotina médica, no mês de Junho/2021 pelo responsável Igor Martins Mônaco.	11	N/ A
2 2 4	12/07/2021	05/07/2021	2021-06-30	30.865.453 /0001-41	03.17 .01	SERVIÇOS ESPECIALIZADOS PÉSSOA JURÍDICA	FCT Serviços Medicos Ltda	R\$ 20.000,0 0			-R\$ 20.000,00	R\$ 5.858.44 0,14	Referente a prestação de serviços médicos realizados, pelo Drº Felipe Barroso Borges no HMON. Referente ao mês de Junho / 2021.	27	N/ A
2 2 5	12/07/2021	05/07/2021	2021-06-30	36.713.721 /0001-95	03.17 .01	SERVIÇOS ESPECIALIZADOS PÉSSOA JURÍDICA	Ferdinando Pelagi Medicina Diagnóstica Eireli	R\$ 6.750,00			-R\$ 6.750,00	R\$ 5.851.69 0,14	Referente a prestação de serviços médicos, referente a 5 plantões realizados no HMON, pelo Drº Ferdinando Pelagi	16	N/ A



Relatório de Acompanhamento Mensal do termo de colaboração 001/2020
Hospital Municipal Oceânico de Niterói

2 2 6	12/07/2021	05/07/2021	2021-06-30	37.031.112 /0001-10	03.17.01	SERVIÇOS ESPECIALIZADOS PESSOA JURÍDICA	Gabriel P.V .C serviços médicos LTDA	R\$ 13.500,00			-R\$ 13.500,00	R\$ 5.838,19	da Silva Almeida. Quartas feiras, dias : 02, 09, 16, 23 e 30 do mês de Junho/2021.	21	N/A
2 2 7	12/07/2021	05/07/2021	2021-06-30	37.917.722 /0001-15	03.17.01	SERVIÇOS ESPECIALIZADOS PESSOA JURÍDICA	Lucas Lameirao Serviços Médicos Ltda	R\$ 28.550,00			-R\$ 28.550,00	R\$ 5.809,64	Referente a prestação de serviços médicos, realizados pelo responsável Drº Lucas lameirão Pinto De Abreu Rosa. Referente ao mês de Junho / 2021 no HMON.	8	N/A
2 2 8	12/07/2021	05/07/2021	2021-06-30	37.909.453 /0001-45	03.17.01	SERVIÇOS ESPECIALIZADOS PESSOA JURÍDICA	Rodrigues e de Menezes Serviços Médicos	R\$ 20.000,00			-R\$ 20.000,00	R\$ 5.789,64	Referente a prestação de serviços de rotina médica realizados pela Drª Juliana Rodrigues de Menezes no HMON, no mês de Junho / 2021.	14	N/A
2 2 9	12/07/2021	05/07/2021	2021-06-30	40.560.940 /0001-50	03.17.01	SERVIÇOS ESPECIALIZADOS PESSOA JURÍDICA	GNB Serviços médicos LTDA	R\$ 20.000,00			-R\$ 20.000,00	R\$ 5.769,64	Referente a prestação de serviços médicos de rotina realizados pelo Drº Genilson Do Nascimento Boechat, do dia 02/06/2021 até 30/06/2021 .	3	N/A

Relatório de Acompanhamento Mensal do termo de colaboração 001/2020
Hospital Municipal Oceânico de Niterói

230	12/07/2021	02/07/2021	2021-06-30	35.398.402/0001-70	03.99.01	OUTROS SERVIÇOS DE TERCEIROS	Irim Instituto de Radiologia e Imagem Morais Ltda	R\$ 10.000,00			-R\$ 10.000,00	R\$ 5.759.640,14	Referente a prestação de serviços médicos de ultrassonografia, executados pela médica Drª Rafaela Queiroz de Morais..	41	N/A
231	12/07/2021	05/07/2021	2021-06-30	41.469.541/0001-40	03.17.01	SERVIÇOS ESPECIALIZADOS PESSOA JURÍDICA	RMFMEC Serviços médicos e Diagnósticos Eireli	R\$ 20.000,00			-R\$ 20.000,00	R\$ 5.739.640,14	Referente a prestação de serviços de plantão (rotina), nos dias 01, 02, 03, 07,08, 09, 10, 12, 13, 14, 15,16, 17, 21, 22, 23, 24, 28, 29, 30/06/2021 executados pela Drª Eliane Alves Cavalcanti .	3	N/A
232	12/07/2021	30/06/2021	2021-06-30	21.553.918/0001-38	03.17.01	SERVIÇOS ESPECIALIZADOS PESSOA JURÍDICA	Bio Air Serviços Médicos e Diagnósticos	R\$ 35.000,00			-R\$ 32.847,50	R\$ 5.706.792,64	Referente a prestação de serviços de cirurgia torácica eletiva e de urgência dos pacientes internados no HMON, no período de 01/06/2021 à 30/06/2021.	31	N/A
233	12/07/2021	01/07/2021	2021-06-30	20.476.731/0001-15	03.99.01	OUTROS SERVIÇOS DE TERCEIROS	4ID Medicos Associados Eireli	R\$ 60.125,33			-R\$ 56.427,63	R\$ 5.650.365,01	Referente a prestação de serviços de implementação de sistema de telemedicina em exames de radiologia, mamografia, tomografia computadorizada, ultrassonografia, ecografia, exames endoscópicos, ris+pacs, no mês de Junho/2021 no HMON.	1992	N/A

Relatório de Acompanhamento Mensal do termo de colaboração 001/2020
Hospital Municipal Oceânico de Niterói

2 3 4	12/07/2021	05/07/2021	2021-06-30	37.115.809 /0001-79	03.17 .01	SERVIÇOS ESPECIALIZADOS PESSOA JURÍDICA	Ribeiro & Barroso Serviços Médicos	R\$ 21.812,5 0			-R\$ 20.471,02	R\$ 5.629.89 3,99	Referente a prestação de serviços médicos, executados pelo Drº Gabriel Rosa Ribeiro no HMON, no período de 02/06/2021 até 30/06/2021 (posto/ rotina).	34	N/ A
2 3 5	12/07/2021	05/07/2021	2021-06-30	33.017.140 /0001-21	03.17 .01	SERVIÇOS ESPECIALIZADOS PESSOA JURÍDICA	Gomes e Munhos Serviços Médicos Ltda	R\$ 19.090,8 9			-R\$ 17.916,80	R\$ 5.611.97 7,19	Referente a prestação de serviços de produção médica assistencial prestados pelo Drº Bruno Rafael De Almeida Gomes. No mês de Junho/2021	27	N/ A
2 3 6	12/07/2021	05/07/2021	2021-05-31	38.163.397 /0001-05	03.17 .01	SERVIÇOS ESPECIALIZADOS PESSOA JURÍDICA	Guimarães Fajardo Serviços Médicos S/S	R\$ 6.750,00			-R\$ 6.750,00	R\$ 5.605.22 7,19	Referente a prestação de serviços médicos, pelo sócio Drº Dan. Edwy C. G Fajardo em Maio/2021.	10	N/ A
2 3 7	12/07/2021	06/07/2021	2021-06-30	23.192.718 /0001-22	03.05 .01	SERVIÇOS LABORATORIAIS	Lab Med Diagnostico por Imagem Ltda	R\$ 290.000, 00			-R\$ 290.000,0 0	R\$ 5.315.22 7,19	Referente a prestação de serviços de radiologia, para atender o HMON, no período de 01/06/2021 à 30/06/2021.	247	N/ A
2 3 8	12/07/2021	01/07/2021	2021-07-31	04.069.709 /0001-02	07.03 .01	DESPEAS DA CONTRATADA	Bionexo do Brasil S.A	R\$ 3.050,66			-R\$ 3.050,66	R\$ 5.312.17 6,53	Referente ao licenciamento de uso solução de Bionexo em Julho/2021 -Sede.	23567 5	N/ A
2 3 9	12/07/2021	11/06/2021	2021-05-31	02.478.800 /0001-48	03.06 .02	LOCAÇÃO DE EQUIPAMENTOS DE INFORMÁTICA	Chada Comércio e Serviços Ltda.	R\$ 260,00			-R\$ 260,00	R\$ 5.311.91 6,53	Referente a prestação de serviços de locação de tablet , no HMON no período de 01/05/2021 à 31/05/2021.	Y0524 5	N/ A



Relatório de Acompanhamento Mensal do termo de colaboração 001/2020
Hospital Municipal Oceânico de Niterói

240	12/07/2021	01/07/2021	2021-06-30	39.823.491/0001-06	03.06.01	LOCAÇÃO DE EQUIPAMENTOS EM GERAL	Cirurgica Teles Eireli.	R\$ 61.450,00			-R\$ 61.450,00	R\$ 5.250.466,53	Referente a prestação de serviços de Contratação de Empresa de Locação de Equipamentos e Mobiliário - 47(quarenta e sete) unidades de Monitores multiparametro - Valor Unit. R\$ 990,00 (novecentos e noventa reais) - 09(nove) Camas Hospitalares - Valor Unit. R\$ 980,00(novecentos e oitenta reais) - 01 Carro Maca - Valor Unit. R\$ 500,00 (quinhentos reais) - 02 (dois) Cardioversores - Valor Unit. R\$2.300,00 (Dois mil e trezentos) - 02 (dois) Carro de Emergência - Valor Unit. R\$500,00 (quinhentos) - Recibo referente 01/06/2021 até 30/06/2021.	17	N/A
241	12/07/2021	01/07/2021	2021-06-30	39.823.491/0001-06	03.06.01	LOCAÇÃO DE EQUIPAMENTOS EM GERAL	Cirurgica Teles Eireli.	R\$ 25.300,00			-R\$ 25.300,00	R\$ 5.225.166,53	Referente a prestação de serviços de Contratação de Empresa de Locação de Equipamentos - 11(onze) unidades (Cardioversor da marca Instramed, Zoll e Phillips), destinado atender ao Hospital Municipal Oceânico	16	N/A

Relatório de Acompanhamento Mensal do termo de colaboração 001/2020
Hospital Municipal Oceânico de Niterói

250	12/07/2021	05/07/2021	2021-06-30	32.834.059 /0001-71	03.17 .01	SERVIÇOS ESPECIALIZADOS PESSOA JURÍDICA	Carolina Brandão Serviços Médicos Eireli	R\$ 20.000,00			-R\$ 20.000,00	R\$ 5.120.320,95	Referente a prestação de serviços médicos (rotina) no período de 01 à 30 de Junho / 2021 (30 horas semanais) no HMON, pela Dr ^a Carolina Brandão .	66	N/A
251	12/07/2021	05/07/2021	2021-06-30	29.059.823 /0001-74	03.17 .01	SERVIÇOS ESPECIALIZADOS PESSOA JURÍDICA	Clinica Rennove Icarai Ltda-Me	R\$ 14.000,00			-R\$ 14.000,00	R\$ 5.106.320,95	Referente a prestação de serviços de produção médica assistencial , realizados pela Dr ^a Camila Azeredo Nasciso Chaves , no mês de Junho / 2021.	148	N/A
252	12/07/2021	06/07/2021	2021-06-30	32.651.786 /0001-01	03.17 .01	SERVIÇOS ESPECIALIZADOS PESSOA JURÍDICA	F10 Serviços Medicos Ltda	R\$ 10.575,00			-R\$ 10.575,00	R\$ 5.095.745,95	Referente a prestação de serviços médicos no HMON, no período de 01 à 30/06/2021, executados pelo Dr ^o Vagner Felipe De Mello Coutinho.	401	N/A
253	12/07/2021	06/07/2021	2021-06-30	30.865.453 /0001-41	03.17 .01	SERVIÇOS ESPECIALIZADOS PESSOA JURÍDICA	FCT Serviços Medicos Ltda	R\$ 20.000,00			-R\$ 20.000,00	R\$ 5.075.745,95	Referente a prestação de serviços médicos, no período de 1 à 30 de Junho / 2021 no HMON executados pelo Dr ^o Rogério Carvalho De Araújo (carga horária de 30hrs).	29	N/A
254	12/07/2021	06/07/2021	2021-06-30	37.265.241 /0001-72	03.17 .01	SERVIÇOS ESPECIALIZADOS PESSOA JURÍDICA	FM Jandre Serviços Médicos Ltda	R\$ 8.562,50			-R\$ 8.562,50	R\$ 5.067.183,45	Referente a prestação de serviços de produção médica assistencial realizada no mês de Junho / 2021 pela Dr ^a Thamires Furley.	7	N/A

Relatório de Acompanhamento Mensal do termo de colaboração 001/2020
Hospital Municipal Oceânico de Niterói

255	12/07/2021	06/07/2021	2021-06-30	39.305.017/0001-92	03.17.01	SERVIÇOS ESPECIALIZADOS PESSOA JURÍDICA	Grabriela S. Freitas Serviços Médicos Ltda	R\$ 15.150,00			-R\$ 15.150,00	R\$ 5.052.033,45	Referente a prestação de serviços de plantões no HMON, em Junho/2021 nos dias 01,03, 08,10,15,17,20,22,24 e 29/06/2021. Pela Dr ^a Gabriela Silva Freitas.	7	N/A
256	12/07/2021	05/07/2021	2021-06-30	37.515.965/0001-27	03.17.01	SERVIÇOS ESPECIALIZADOS PESSOA JURÍDICA	GSPG Serviços Médicos Ltda	R\$ 20.750,00			-R\$ 20.750,00	R\$ 5.031.283,45	Referente a prestação de serviços de produção médica assistencial realizada no mês de Junho /2021 pela Dr ^a Gabrielly Saraiva Porto Garcia .	7	N/A
257	12/07/2021	06/07/2021	2021-06-30	38.170.079/0001-71	03.17.01	SERVIÇOS ESPECIALIZADOS PESSOA JURÍDICA	JS ASSED	R\$ 13.500,00			-R\$ 13.500,00	R\$ 5.017.783,45	Referente a prestação de serviços de produção médica assistencial, prestada no CTI no HMON, pela Dr ^a Juliana Sardella Assed, referente aos plantões elaborados nos dias 03,10,17 e 24 de Junho / 2021.	7	N/A
258	12/07/2021	06/07/2021	2021-06-30	38.230.902/0001-97	03.17.01	SERVIÇOS ESPECIALIZADOS PESSOA JURÍDICA	João Vitor Terra Serviços Médicos LTDA	R\$ 6.750,00			-R\$ 6.750,00	R\$ 5.011.033,45	Referente a prestação de serviços médicos no HMON, no mês de Junho / 2021 pelo responsável : Dr ^o João Vitor Furtado Fernandes Terra .	11	N/A
259	12/07/2021	05/07/2021	2021-06-30	37.882.258/0001-79	03.17.01	SERVIÇOS ESPECIALIZADOS PESSOA JURÍDICA	Jorge Gabriel Ribeiro Campos Serviços Me	R\$ 41.500,00			-R\$ 41.500,00	R\$ 4.969.533,45	Referente a prestação de serviços de produção médica assistencial (médico plantonista) no	7	N/A

Relatório de Acompanhamento Mensal do termo de colaboração 001/2020
Hospital Municipal Oceânico de Niterói

														período de 01/06/2021 à 30/06/2021 No HMON.			
2 6 0	12/07/2021	06/07/ 2021	2021-06- 30	37.783.444 /0001-50	03.17 .01	SERVIÇOS ESPECIALIZADOS PESSOA JURÍDICA	LBG Serviços Médicos Ltda	R\$ 20.700,0 0					-R\$ 20.700,00	R\$ 4.948.83 3,45	Referente a prestação de serviços de produção médica assistencial prestada pela Dr ^a Luiza Britto Gomes, no HMON no mês de Junho/2021 nos dias 03(noturno), 05(diurno e noturno), 10 (noturno), 12 (diurno e noturno) ,17 (noturno), 19(diurno e noturno), 21 (diurno) e 26 (diurno e noturno) Na UTI.	16	N/ A
2 6 1	12/07/2021	06/07/ 2021	2021-06- 30	38.028.408 /0001-44	03.17 .01	SERVIÇOS ESPECIALIZADOS PESSOA JURÍDICA	LECL Serviços Médicos Eireli	R\$ 20.000,0 0					-R\$ 20.000,00	R\$ 4.928.83 3,45	Referente a prestação de serviços médicos clínico assistencial no HMON, mês de Junho / 2021 .	7	N/ A
2 6 2	12/07/2021	06/07/ 2021	2021-06- 30	39.343.311 /0001-99	03.17 .01	SERVIÇOS ESPECIALIZADOS PESSOA JURÍDICA	Matheus Azevedo Rodrigues Serviços Medicos	R\$ 6.750,00					-R\$ 6.750,00	R\$ 4.922.08 3,45	Referente a prestação de serviços médicos plantonista no CTI HMON, no período de 01 à 30 de Junho / 2021 nos dias 04/06, 11/06, 18/06 e 25/06, realizados pelo responsável: Matheus Azevedo Rodrigues .	4	N/ A
2 6 3	12/07/2021	06/07/ 2021	2021-06- 30	38.016.951/ 0001-21	03.17 .01	SERVIÇOS ESPECIALIZADOS PESSOA JURÍDICA	MF Assistência Médica Eireli	R\$ 4.050,00					-R\$ 4.050,00	R\$ 4.918.03 3,45	Referente a prestação de serviços de médico assistencial em UTI, junto ao HMON. No período	8	N/ A

Relatório de Acompanhamento Mensal do termo de colaboração 001/2020
Hospital Municipal Oceânico de Niterói

														de 01 à 30/06/2021 realizados pelo médico e administrador da empresa Drº Marcos Gabriel Dias Moreira da Fonseca.				
2 6 4	12/07/2021	05/07/2021	2021-06-30	36.733.089 /0001-42	03.17 .01	SERVIÇOS ESPECIALIZADOS PESSOA JURÍDICA	N.C. Coutinho Oliveira Serviços Médico	R\$ 14.500,00						-R\$ 14.500,00	R\$ 4.903.533,45	Referente a prestação de serviços médicos, foram realizados 8 plantões no HMON, nos dias 05,06,12,13,19,20,26 e 27/06/2021 pelo Drº Pedro Eugênio De Araújo Cunha.	13	N/A
2 6 5	12/07/2021	06/07/2021	2021-06-30	37.412.864 /0001-20	03.17 .01	SERVIÇOS ESPECIALIZADOS PESSOA JURÍDICA	Patricia Tavares de Castro Faria Ltda	R\$ 14.775,00						-R\$ 14.775,00	R\$ 4.888.758,45	Referente a prestação de serviços de produção médica assistencial realizada, no mês de Junho / 2021 nos dias 01,11,15,18,22 e 25/06/2021 pela Drª Patricia Tavares De Castro Faria.	28	N/A
2 6 6	12/07/2021	06/07/2021	2021-06-30	31.713.824 /0001-32	03.17 .01	SERVIÇOS ESPECIALIZADOS PESSOA JURÍDICA	Paula Faria Ricci Serviços Médicos	R\$ 27.000,00						-R\$ 27.000,00	R\$ 4.861.758,45	Referente a prestação de serviços de produção médica assistencial no HMON. Referente as terças e quintas em turno integral, setor 1 nas seguintes datas: 01, 03, 08, 10, 15, 17, 22, 29/06/2021 pela Drª Paula Faria Ricci.	93	N/A
2 6 7	12/07/2021	06/07/2021	2021-06-30	37.499.459 /0001-91	03.17 .01	SERVIÇOS ESPECIALIZADOS PESSOA JURÍDICA	Prata Med Ltda	R\$ 6.500,00						-R\$ 6.500,00	R\$ 4.855.258,45	Referente a prestação de serviços médicos, pelo sócio Matheus Prata Percia, no	16	N/A

Relatório de Acompanhamento Mensal do termo de colaboração 001/2020
Hospital Municipal Oceânico de Niterói

																		mês de Junho / 2021.					
268	12/07/2021	06/07/2021	2021-06-30	27.154.179/0001-98	03.17.01	SERVIÇOS ESPECIALIZADOS PESSOA JURÍDICA	Rmattos Vale Saude Eireli-Me	R\$ 21.462,50										-R\$ 21.462,50	R\$ 4.833,79 5,95	Referente a prestação de serviços de produção médica assistencial, no HMON. No período de 01 à 30/06/2021 realizados pelo responsável: Rafael Rodrigues Mattos.	7	N/A	
269	12/07/2021	05/07/2021	2021-06-30	40.309.099/0001-22	03.17.01	SERVIÇOS ESPECIALIZADOS PESSOA JURÍDICA	Rodrigues e Jardim Serviços Médicos Ltda	R\$ 39.090,89											-R\$ 39.090,89	R\$ 4.794,70 5,06	Referente a prestação de serviços de produção médica assistencial realizada no HMON, no período de 01/06/2021 à 30/06/2021. Serviços realizados por: Drº Alessandro Henriques De Oliveira Jardim, nos dias 01, 02, 03, 04, 05, 06, 08, 09, 10, 11, 15, 16, 17, 18, 23, 24, 25, 29 e 30/06/2021. E Drº Fabrício Gonçalves Rodrigues, nos dias 01, 03, 04, 05, 06, 07, 08, 10, 11, 14, 15, 17, 18, 21, 22, 24, 25, 28 e 29/06/2021.	5	N/A
270	12/07/2021	06/07/2021	2021-06-30	37.331.482/0001-72	03.17.01	SERVIÇOS ESPECIALIZADOS PESSOA JURÍDICA	Tatiana Erthal Serviços Medicos Eireli	R\$ 20.000,00											-R\$ 20.000,00	R\$ 4.774,70 5,06	Referente a prestação de serviços de produção médica assistencial, referente ao mês de Junho / 2021 pela Drª Tatiana Erthal	14	N/A

Relatório de Acompanhamento Mensal do termo de colaboração 001/2020
Hospital Municipal Oceânico de Niterói

													Fidalgo Pereira De Barros.		
275	12/07/2021	05/07/2021	2021-06-30	28.040.437/0001-78	03.17.01	SERVIÇOS ESPECIALIZADOS PESSOA JURÍDICA	Monaco Serviços Médicos Eireli-Me	R\$ 20.000,00			-R\$ 18.770,00	R\$ 4.692.661,20	Referente a prestação de serviços de produção médica assistencial, no período de 01 à 30/06/2021. Pelo responsável: Rafael Mônaco.	72	E
276	12/07/2021	06/07/2021	2021-06-30	29.201.433/0001-97	03.17.01	SERVIÇOS ESPECIALIZADOS PESSOA JURÍDICA	Nogueira e Silva Serviços Médicos Ltda	R\$ 20.000,00			-R\$ 18.770,00	R\$ 4.673.891,20	Referente a prestação de serviços médicos de rotina, no período de 01 à 30/06/2021 pela Dr ^a Flávia Menezes (carga horária de 30hrs) no HMON.	74	E
277	12/07/2021	06/07/2021	2021-06-30	31.267.496/0001-98	03.17.01	SERVIÇOS ESPECIALIZADOS PESSOA JURÍDICA	Trimed Cuidados Intensivos Limitada	R\$ 23.487,50			-R\$ 22.043,01	R\$ 4.651.848,19	Referente a prestação de serviços médicos realizados pela sócia: Maria Nazaré Correa De Souza, no período der 01 à 30/06/2021 no HMON.	78	N/A
278	12/07/2021	01/07/2021	2021-06-30	03.248.364/0001-83	03.99.01	OUTROS SERVIÇOS DE TERCEIROS	Qualy Lab Análises Ambientais Ltda EPP	R\$ 1.342,40			-R\$ 1.259,84	R\$ 4.650.588,35	Referente a prestação de serviços de coletas e análises físico-químicas no dia 07/06/2021 .	26878	N/A
279	12/07/2021	07/07/2021	2021-06-30	078.774.157-45	01.01.01	FOLHA NORMAL	Juliana Do Nascimento Correia	R\$ 589,75			-R\$ 589,75	R\$ 4.649.998,60	Referente à pagamento de pensão alimentícia no percentual de 15% descontada do Srº Wilson José Tavares Júnior (matrícula 00181230) referente ao mês de Junho de 2021.	N/A	N/A

Relatório de Acompanhamento Mensal do termo de colaboração 001/2020
Hospital Municipal Oceânico de Niterói

280	12/07/2021	12/07/2021	2021-06-30	009.250.417-50	01.01.01	FOLHA NORMAL	Jaqueline da Silva Ananias	R\$ 399,82			-R\$ 399,82	R\$ 4.649.598,78	Referente ao pagamento de diferença salarial, do mês de Junho / 2021.	N/A	N/A
281	12/07/2021	12/07/2021	2021-06-30	109.894.867-02	01.01.01	FOLHA NORMAL	Cristiane Mendonça das Flores Menezes	R\$ 1.572,64			-R\$ 1.572,64	R\$ 4.648.026,14	Referente ao pagamento de diferença salarial, do mês de Junho / 2021.	N/A	N/A
282	12/07/2021	25/06/2021	2021-06-30	2.305	01.03.03	CONTRIBUIÇÃO PREVIDENCIÁRIA-INSS	Instituto Nacional do Seguro Social - INSS	R\$ 211.740,50			-R\$ 195.976,10	R\$ 4.452.050,04	Referente ao pagamento do INSS sobre folha salarial do mês de Junho/ 2021-HMON.	N/A	N/A
282	12/07/2021	25/06/2021	2021-06-30	2.305	07.03.01	DESPESAS DA CONTRATADA	Instituto Nacional do Seguro Social - INSS	R\$ 211.740,50			-R\$ 15.764,40	R\$ 4.436.285,64	Referente ao pagamento do INSS sobre folha salarial do pagamento do mês de Junho/ 2021-Sede.	N/A	N/A
283	12/07/2021	07/07/2021	2021-07-31	16.727.386/0001-78	01.02.01	VALE TRANSPORTE	Riopar Participações S.A	R\$ 18,31			-R\$ 18,31	R\$ 4.436.267,33	Referente a solicitação de nova via do cartão vale transporte da colaboradora: Neilza Da Conceição Santos.	49174370	N/A
284	12/07/2021	07/07/2021	2021-07-31	16.727.386/0001-78	01.02.01	VALE TRANSPORTE	Riopar Participações S.A	R\$ 18,31			-R\$ 18,31	R\$ 4.436.249,02	Referente a solicitação de nova via do cartão vale transporte da colaboradora: Leila de Castro Faria.	49170845	N/A
285	12/07/2021	07/07/2021	2021-07-31	16.727.386/0001-78	01.02.01	VALE TRANSPORTE	Riopar Participações S.A	R\$ 28,35			-R\$ 28,35	R\$ 4.436.220,67	Referente ao cancelamento do cartão vale transporte do colaborador(a):Leila de Castro Faria.	6192903	N/A
286	12/07/2021	07/07/2021	2021-07-31	16.727.386/0001-78	01.02.01	VALE TRANSPORTE	Riopar Participações S.A	R\$ 28,35			-R\$ 28,35	R\$ 4.436.192,32	Referente ao cancelamento do cartão vale transporte do colaborador(a): Neilza Da Conceição Santos.	6193251	N/A

Relatório de Acompanhamento Mensal do termo de colaboração 001/2020
Hospital Municipal Oceânico de Niterói

287	12/07/2021	05/07/2021	2021-06-30	003.111.257-94	03.17.02	SERVIÇOS ESPECIALIZADOS PESSOA FÍSICA	Sandra Regina De Oliveira Alves	R\$ 1.379,03			-R\$ 1.114,56	R\$ 4.435,077,76		Referente a prestação de serviços no HMON, na função de enfermeiro nos dias 10, 13, 16, 19, 22, 25 e 28 de Junho de 2021, plantão de 12 horas com carga horária total de 84 horas plantão noturno.	N/A	N/A
288	12/07/2021	26/06/2021	2021-06-30	40.432.544/0062-69	03.13.01	INTERNET	Claro S/A Net	R\$ 209,98			-R\$ 209,98	R\$ 4.434,867,78		Referente ao fornecimento de pacote de serviços - Av Raul de Oliveira Rodrigues lot cafubá 433 Piratininga, Junho/2021.	6830690	N/A
289	12/07/2021	01/07/2021	2021-06-30	07.381.331/0001-68	03.99.01	OUTROS SERVIÇOS DE TERCEIROS	Ralha Comércio e Manutenção Ltda	R\$ 1.600,00			-R\$ 1.600,00	R\$ 4.433,267,78		Referente a prestação de serviços de manutenção preventiva nos elevadores do HMON, no período de Julho/2021.	1029	N/A
290	12/07/2021	12/07/2021	2021-07-31	00.000.000/0001-91	07.03.01	DESPEAS DA CONTRATADA	Banco do Brasil S/A	R\$ 10,45			-R\$ 10,45	R\$ 4.433,257,33		Tarifa	N/A	N/A
291	12/07/2021	12/07/2021	2021-07-31	00.000.000/0001-91	07.03.01	DESPEAS DA CONTRATADA	Banco do Brasil S/A	R\$ 10,45			-R\$ 10,45	R\$ 4.433,246,88		Tarifa	N/A	N/A
292	12/07/2021	12/07/2021	2021-07-31	00.000.000/0001-91	07.03.01	DESPEAS DA CONTRATADA	Banco do Brasil S/A	R\$ 10,45			-R\$ 10,45	R\$ 4.433,236,43		Tarifa	N/A	N/A
293	12/07/2021	12/07/2021	2021-07-31	00.000.000/0001-91	07.03.01	DESPEAS DA CONTRATADA	Banco do Brasil S/A	R\$ 10,45			-R\$ 10,45	R\$ 4.433,225,98		Tarifa	N/A	N/A
294	12/07/2021	12/07/2021	2021-07-31	00.000.000/0001-91	07.03.01	DESPEAS DA CONTRATADA	Banco do Brasil S/A	R\$ 6,80			-R\$ 6,80	R\$ 4.433,219,18		Tarifa	N/A	N/A

Relatório de Acompanhamento Mensal do termo de colaboração 001/2020
Hospital Municipal Oceânico de Niterói

2 9 5	12/07/2021	12/07/2021	2021-07-31	00.000.000 /0001-91	07.03 .01	DESPEAS DA CONTRATADA	Banco do Brasil S/A	R\$ 3,40			-R\$ 3,40	R\$ 4.433.21 5,78		Tarifa	N/A	N/A
2 9 6	12/07/2021	12/07/2021	2021-07-31	00.000.000 /0001-91	07.03 .01	DESPEAS DA CONTRATADA	Banco do Brasil S/A	R\$ 3,40			-R\$ 3,40	R\$ 4.433.21 2,38		Tarifa	N/A	N/A
2 9 7	12/07/2021	12/07/2021	2021-07-31	00.000.000 /0001-91	07.03 .01	DESPEAS DA CONTRATADA	Banco do Brasil S/A	R\$ 3,40			-R\$ 3,40	R\$ 4.433.20 8,98		Tarifa	N/A	N/A
2 9 8	12/07/2021	12/07/2021	2021-07-31	00.000.000 /0001-91	07.03 .01	DESPEAS DA CONTRATADA	Banco do Brasil S/A	R\$ 3,40			-R\$ 3,40	R\$ 4.433.20 5,58		Tarifa	N/A	N/A
2 9 9	12/07/2021	12/07/2021	2021-07-31	00.000.000 /0001-91	07.03 .01	DESPEAS DA CONTRATADA	Banco do Brasil S/A	R\$ 49,20			-R\$ 49,20	R\$ 4.433.15 6,38		Tarifa	N/A	N/A
3 0 0	12/07/2021	12/07/2021	2021-07-31	00.000.000 /0001-91	07.03 .01	DESPEAS DA CONTRATADA	Banco do Brasil S/A	R\$ 65,60			-R\$ 65,60	R\$ 4.433.09 0,78		Tarifa	N/A	N/A
3 0 1	12/07/2021	12/07/2021	2021-07-31	00.000.000 /0001-91	07.03 .01	DESPEAS DA CONTRATADA	Banco do Brasil S/A	R\$ 65,60			-R\$ 65,60	R\$ 4.433.02 5,18		Tarifa	N/A	N/A
3 0 2	12/07/2021	12/07/2021	2021-07-31	00.000.000 /0001-91	07.03 .01	DESPEAS DA CONTRATADA	Banco do Brasil S/A	R\$ 65,60			-R\$ 65,60	R\$ 4.432.95 9,58		Tarifa	N/A	N/A
3 0 3	12/07/2021	12/07/2021	2021-07-31	00.000.000 /0001-91	07.03 .01	DESPEAS DA CONTRATADA	Banco do Brasil S/A	R\$ 65,60			-R\$ 65,60	R\$ 4.432.89 3,98		Tarifa	N/A	N/A
3 0 4	12/07/2021	12/07/2021	2021-07-31	00.000.000 /0001-91	07.03 .01	DESPEAS DA CONTRATADA	Banco do Brasil S/A	R\$ 24,60			-R\$ 24,60	R\$ 4.432.86 9,38		Tarifa	N/A	N/A

Relatório de Acompanhamento Mensal do termo de colaboração 001/2020
Hospital Municipal Oceânico de Niterói

305	12/07/2021	12/07/2021	2021-07-31	00.000.000/0001-91	07.03.01	DESPESAS DA CONTRATADA	Banco do Brasil S/A	R\$ 41,00			-R\$ 41,00	R\$ 4.432.828,38		Tarifa	N/A	N/A
306	12/07/2021	12/07/2021	2021-07-31	00.000.000/0001-91	07.03.01	DESPESAS DA CONTRATADA	Banco do Brasil S/A	R\$ 65,60			-R\$ 65,60	R\$ 4.432.762,78		Tarifa	N/A	N/A
307	14/07/2021	03/07/2021	2021-07-31	112.229.977-03	01.01.03	FÉRIAS	Leandra Alvim Silva	R\$ 6.231,13			-R\$ 4.862,30	R\$ 4.427.900,48		Referente ao pagamento de férias com vencimento em 30/06/2021 e período de gozo entre 02/08/2021 à 31/08/2021.	N/A	N/A
308	14/07/2021	02/07/2021	2021-07-31	124.721.797-31	01.01.03	FÉRIAS	Fernanda Dias Regent Martins	R\$ 5.705,39			-R\$ 4.534,50	R\$ 4.423.365,98		Referente ao pagamento de férias com vencimento em 15/04/2021 e período de gozo entre 01/08/2021 à 30/08/2021.	N/A	N/A
308	14/07/2021	03/07/2021	2021-07-31	041.235.707-04	01.01.03	FÉRIAS	Rosangela Nery da Silva	R\$ 2.965,00			-R\$ 2.632,73	R\$ 4.420.733,25		Referente ao pagamento de férias com vencimento em 19/04/2021 e período de gozo entre 02/08/2021 à 31/08/2021.	N/A	N/A
308	14/07/2021	03/07/2021	2021-07-31	855.993.877-04	01.01.03	FÉRIAS	Leonardo Duarte Carneiro	R\$ 2.980,55			-R\$ 2.645,39	R\$ 4.418.087,86		Referente ao pagamento de férias com vencimento em 30/06/2021 e período de gozo entre 02/08/2021 à 31/08/2021.	N/A	N/A
308	14/07/2021	03/07/2021	2021-07-31	124.452.817-09	01.01.03	FÉRIAS	MARCELA DE ALMEIDA ROSA	R\$ 2.773,88			-R\$ 2.477,16	R\$ 4.415.610,70		Referente ao pagamento de férias com vencimento em 30/04/2021 e período de gozo	N/A	N/A

Relatório de Acompanhamento Mensal do termo de colaboração 001/2020
Hospital Municipal Oceânico de Niterói

																	entre 02/08/2021 à 31/08/2021.		
309	14/07/2021	03/07/2021	2021-07-31	109.647.017-90	01.01.03	FÉRIAS	ADRIANA TAVARES	R\$ 2.776,11			-R\$ 2.507,41	R\$ 4.413.103,29					Referente ao pagamento de férias com vencimento em 10/04/2021 e período de gozo entre 02/08/2021 à 31/08/2021.	N/A	N/A
309	14/07/2021	03/07/2021	2021-07-31	022.332.307-10	01.01.03	FÉRIAS	Alexandre Lyra Da Costa	R\$ 5.867,75			-R\$ 4.740,01	R\$ 4.408.363,28					Referente ao pagamento de férias com vencimento em 16/04/2021 e período de gozo entre 02/08/2021 à 31/08/2021.	N/A	N/A
309	14/07/2021	02/07/2021	2021-07-31	116.091.467-27	01.01.03	FÉRIAS	Ana Beatriz de Lima Alves	R\$ 1.943,64			-R\$ 1.785,22	R\$ 4.406.578,06					Referente ao pagamento de férias com vencimento em 01/05/2021 e período de gozo entre 01/08/2021 à 30/08/2021.	N/A	N/A
309	14/07/2021	03/07/2021	2021-07-31	025.657.347-60	01.01.03	FÉRIAS	ANA PAULA AGUIAR DE SENA TEIXEIRA	R\$ 1.913,59			-R\$ 1.757,87	R\$ 4.404.820,19					Referente ao pagamento de férias com vencimento em 22/04/2021 e período de gozo entre 02/08/2021 à 31/08/2021.	N/A	N/A
309	14/07/2021	03/07/2021	2021-07-31	116.451.797-02	01.01.03	FÉRIAS	Ana Paula Lima Farias Manso	R\$ 2.827,21			-R\$ 2.520,57	R\$ 4.402.299,62					Referente ao pagamento de férias com vencimento em 02/05/2021 e período de gozo entre 02/08/2021 à 31/08/2021.	N/A	N/A

Relatório de Acompanhamento Mensal do termo de colaboração 001/2020
Hospital Municipal Oceânico de Niterói

309	14/07/2021	03/07/2021	2021-07-31	995.576.14 1-53	01.01 .03	FÉRIAS	Ana Valle Petzold	R\$ 6.295,84				-R\$ 4.954,79	R\$ 4.397.34 4,83		Referente ao pagamento de férias com vencimento em 04/05/2021 e período de gozo entre 02/08/2021 à 31/08/2021.	N/A	N/A
309	14/07/2021	02/07/2021	2021-07-31	151.616.44 7-45	01.01 .03	FÉRIAS	Andreza de Souza Facce	R\$ 4.378,32				-R\$ 3.669,55	R\$ 4.393.67 5,28		Referente ao pagamento de férias com vencimento em 10/05/2021 e período de gozo entre 01/08/2021 à 30/08/2021.	N/A	N/A
309	14/07/2021	03/07/2021	2021-07-31	140.016.82 7-96	01.01 .03	FÉRIAS	Antonio Fagner Herdy Silva	R\$ 2.055,68				-R\$ 1.887,17	R\$ 4.391.78 8,11		Referente ao pagamento de férias com vencimento em 30/04/2021 e período de gozo entre 02/08/2021 à 31/08/2021.	N/A	N/A
309	14/07/2021	03/07/2021	2021-07-31	143.476.57 7-65	01.01 .03	FÉRIAS	Beatriz Cristina da Silva Carvalho	R\$ 2.805,00				-R\$ 2.502,49	R\$ 4.389.28 5,62		Referente ao pagamento de férias com vencimento em 30/06/2021 e período de gozo entre 02/08/2021 à 31/08/2021.	N/A	N/A
309	14/07/2021	03/07/2021	2021-07-31	115.961.99 7-25	01.01 .03	FÉRIAS	Bruna Kelly De Jesus Lemos	R\$ 7.729,44				-R\$ 5.980,17	R\$ 4.383.30 5,45		Referente ao pagamento de férias com vencimento em 01/05/2021 e período de gozo entre 02/08/2021 à 31/08/2021.	N/A	N/A
309	14/07/2021	03/07/2021	2021-07-31	109.582.53 7-22	01.01 .03	FÉRIAS	Camille Alves de Figueiredo Ribeiro	R\$ 5.866,20				-R\$ 4.686,91	R\$ 4.378.61 8,54		Referente ao pagamento de férias com vencimento em 02/08/2021 e período de gozo entre 02/08/2021 à 31/08/2021.	N/A	N/A

Relatório de Acompanhamento Mensal do termo de colaboração 001/2020
Hospital Municipal Oceânico de Niterói

309	14/07/2021	03/07/2021	2021-07-31	129.242.877-58	01.01.03	FÉRIAS	CARLA COSENDE Y ALVES COELHO	R\$ 2.057,01				-R\$ 1.888,38	R\$ 4.376.730,16		Referente ao pagamento de férias com vencimento em 09/04/2021 e período de gozo entre 02/08/2021 à 31/08/2021.	N/A	N/A
309	14/07/2021	03/07/2021	2021-07-31	015.630.707-31	01.01.03	FÉRIAS	Catia Cilene Coutinho De Souza	R\$ 2.785,00				-R\$ 2.486,21	R\$ 4.374.243,95		Referente ao pagamento de férias com vencimento em 08/05/2021 e período de gozo entre 02/08/2021 à 31/08/2021.	N/A	N/A
309	14/07/2021	03/07/2021	2021-07-31	074.184.287-40	01.01.03	FÉRIAS	CINTIA BASTOS DE ANDRADE FRANCA	R\$ 2.778,33				-R\$ 2.480,78	R\$ 4.371.763,17		Referente ao pagamento de férias com vencimento em 30/04/2021 e período de gozo entre 02/08/2021 à 31/08/2021.	N/A	N/A
309	14/07/2021	03/07/2021	2021-07-31	887.452.527-34	01.01.03	FÉRIAS	Claudia De Freitas Cruz	R\$ 3.005,63				-R\$ 2.665,81	R\$ 4.369.097,36		Referente ao pagamento de férias com vencimento em 11/05/2021 e período de gozo entre 02/08/2021 à 31/08/2021.	N/A	N/A
309	14/07/2021	03/07/2021	2021-07-31	117.142.267-94	01.01.03	FÉRIAS	Claudio Vinicius Braga Cabral Silva	R\$ 2.229,65				-R\$ 1.470,44	R\$ 4.367.626,92		Referente ao pagamento de férias com vencimento em 15/05/2021 e período de gozo entre 02/08/2021 à 31/08/2021.	N/A	N/A
309	14/07/2021	03/07/2021	2021-07-31	136.012.567-11	01.01.03	FÉRIAS	Claudio Vinicius de Souza Bezerra	R\$ 2.814,52				-R\$ 2.510,24	R\$ 4.365.116,68		Referente ao pagamento de férias com vencimento em 30/04/2021 e período de gozo entre 02/08/2021 à 31/08/2021.	N/A	N/A

Relatório de Acompanhamento Mensal do termo de colaboração 001/2020
Hospital Municipal Oceânico de Niterói

309	14/07/2021	03/07/2021	2021-07-31	098.660.737-18	01.01.03	FÉRIAS	Cristiane Rodrigues Pires	R\$ 6.330,68				-R\$ 5.028,64	R\$ 4.360.088,04		Referente ao pagamento de férias com vencimento em 07/05/2021 e período de gozo entre 02/08/2021 à 31/08/2021.	N/A	N/A
309	14/07/2021	02/07/2021	2021-07-31	170.779.867-21	01.01.03	FÉRIAS	Cryslaine Silveira De Assis	R\$ 2.735,89				-R\$ 2.446,24	R\$ 4.357.641,80		Referente ao pagamento de férias com vencimento em 24/04/2021 e período de gozo entre 01/08/2021 à 30/08/2021.	N/A	N/A
309	14/07/2021	03/07/2021	2021-07-31	127.093.837-13	01.01.03	FÉRIAS	Deborah Santana Inocencio	R\$ 2.773,88				-R\$ 2.477,16	R\$ 4.355.164,64		Referente ao pagamento de férias com vencimento em 30/06/2021 e período de gozo entre 02/08/2021 à 31/08/2021.	N/A	N/A
309	14/07/2021	02/07/2021	2021-07-31	036.328.947-01	01.01.03	FÉRIAS	Denise Silva Santos	R\$ 6.141,53				-R\$ 4.806,43	R\$ 4.350.358,21		Referente ao pagamento de férias com vencimento em 14/04/2021 e período de gozo entre 01/08/2021 à 30/08/2021.	N/A	N/A
309	14/07/2021	03/07/2021	2021-07-31	105.869.637-82	01.01.03	FÉRIAS	Edson Fortes da Silva Junior	R\$ 2.880,55				-R\$ 2.563,99	R\$ 4.347.794,22		Referente ao pagamento de férias com vencimento em 30/06/2021 e período de gozo entre 02/08/2021 à 31/08/2021.	N/A	N/A
309	14/07/2021	03/07/2021	2021-07-31	087.517.997-58	01.01.03	FÉRIAS	Elaine Magalhães Da Silva	R\$ 2.993,88				-R\$ 2.656,24	R\$ 4.345.137,98		Referente ao pagamento de férias com vencimento em 23/04/2021 e período de gozo entre 02/08/2021 à 31/08/2021.	N/A	N/A

Relatório de Acompanhamento Mensal do termo de colaboração 001/2020
Hospital Municipal Oceânico de Niterói

309	14/07/2021	03/07/2021	2021-07-31	086.372.357-86	01.01.03	FÉRIAS	Erica Da Conceição De Souza	R\$ 2.769,44				-R\$ 2.473,55	R\$ 4.342.664,43		Referente ao pagamento de férias com vencimento em 19/05/2021 e período de gozo entre 02/08/2021 à 31/08/2021.	N/A	N/A
309	14/07/2021	02/07/2021	2021-07-31	108.361.437-10	01.01.03	FÉRIAS	Fernanda Lima Furtado	R\$ 2.949,44				-R\$ 2.634,29	R\$ 4.340.030,14		Referente ao pagamento de férias com vencimento em 09/05/2021 e período de gozo entre 01/08/2021 à 30/08/2021.	N/A	N/A
309	14/07/2021	03/07/2021	2021-07-31	079.899.857-13	01.01.03	FÉRIAS	Gelio Ferreira Da Silva	R\$ 6.371,93				-R\$ 5.054,37	R\$ 4.334.975,77		Referente ao pagamento de férias com vencimento em 06/05/2021 e período de gozo entre 02/08/2021 à 31/08/2021.	N/A	N/A
309	14/07/2021	02/07/2021	2021-07-31	146.827.397-35	01.01.03	FÉRIAS	Jessica Da Silva Santos Rocha	R\$ 5.789,44				-R\$ 4.586,90	R\$ 4.330.388,87		Referente ao pagamento de férias com vencimento em 30/06/2021 e período de gozo entre 01/08/2021 à 30/08/2021.	N/A	N/A
309	14/07/2021	03/07/2021	2021-07-31	158.588.507-07	01.01.03	FÉRIAS	Jessica Souza Cunha da Silva	R\$ 2.773,88				-R\$ 2.477,16	R\$ 4.327.911,71		Referente ao pagamento de férias com vencimento em 30/06/2021 e período de gozo entre 02/08/2021 à 31/08/2021.	N/A	N/A
309	14/07/2021	03/07/2021	2021-07-31	095.825.087-10	01.01.03	FÉRIAS	José Antônio Vieira Damasceno	R\$ 2.925,00				-R\$ 2.600,17	R\$ 4.325.311,54		Referente ao pagamento de férias com vencimento em 02/05/2021 e período de gozo entre 02/08/2021 à 31/08/2021.	N/A	N/A

Relatório de Acompanhamento Mensal do termo de colaboração 001/2020
Hospital Municipal Oceânico de Niterói

309	14/07/2021	02/07/2021	2021-07-31	077.015.05 7-84	01.01 .03	FÉRIAS	Laura da Silva Araujo	R\$ 6.141,53				-R\$ 4.806,43	R\$ 4.320.50 5,11		Referente ao pagamento de férias com vencimento em 15/04/2021 e período de gozo entre 01/08/2021 à 30/08/2021.	N/A	N/A
309	14/07/2021	03/07/2021	2021-07-31	092.097.33 7-03	01.01 .03	FÉRIAS	Leandro de Abreu Romero	R\$ 2.765,00				-R\$ 2.484,15	R\$ 4.318.02 0,96		Referente ao pagamento de férias com vencimento em 30/06/2021 e período de gozo entre 02/08/2021 à 31/08/2021.	N/A	N/A
309	14/07/2021	03/07/2021	2021-07-31	155.350.59 7-22	01.01 .03	FÉRIAS	Lucelia Gregorio Silva	R\$ 2.791,67				-R\$ 2.491,64	R\$ 4.315.52 9,32		Referente ao pagamento de férias com vencimento em 01/05/2021 e período de gozo entre 02/08/2021 à 31/08/2021.	N/A	N/A
309	14/07/2021	03/07/2021	2021-07-31	058.632.47 7-11	01.01 .03	FÉRIAS	Pedro Henrique Da Silva	R\$ 3.992,05				-R\$ 3.399,41	R\$ 4.312.12 9,91		Referente ao pagamento de férias com vencimento em 08/04/2021 e período de gozo entre 02/08/2021 à 16/08/2021.	N/A	N/A
309	14/07/2021	03/07/2021	2021-07-31	125.974.55 7-00	01.01 .03	FÉRIAS	Pedro Henrique Da Silva	R\$ 2.253,57				-R\$ 2.065,75	R\$ 4.310.06 4,16		Referente ao pagamento de férias com vencimento em 30/04/2021 e período de gozo entre 02/08/2021 à 31/08/2021.	N/A	N/A
309	14/07/2021	02/07/2021	2021-07-31	118.683.32 7-05	01.01 .03	FÉRIAS	Priscila Cabral Costa	R\$ 2.610,09				-R\$ 2.343,83	R\$ 4.307.72 0,33		Referente ao pagamento de férias com vencimento em 30/06/2021 e período de gozo entre 01/08/2021 à 30/08/2021.	N/A	N/A

Relatório de Acompanhamento Mensal do termo de colaboração 001/2020
Hospital Municipal Oceânico de Niterói

309	14/07/2021	03/07/2021	2021-07-31	081.787.827-07	01.01.03	FÉRIAS	Rafael Da Assunção Batista	R\$ 6.221,17				-R\$ 4.908,23	R\$ 4.302.812,10	Referente ao pagamento de férias com vencimento em 17/06/2021 e período de gozo entre 02/08/2021 à 31/08/2021.	N/A	N/A
309	14/07/2021	17/07/2021	2021-07-31	052.151.117-82	01.01.03	FÉRIAS	Renata Da Silva Trigueiro Dos Santos	R\$ 4.131,39				-R\$ 3.558,14	R\$ 4.299.253,96	Referente ao pagamento de férias com vencimento em 04/05/2021 e período de gozo entre 16/08/2021 à 30/08/2021.	N/A	N/A
309	14/07/2021	17/07/2021	2021-07-31	078.135.817-50	01.01.03	FÉRIAS	Renato Tavares Alves	R\$ 4.549,17				-R\$ 3.783,42	R\$ 4.295.470,54	Referente ao pagamento de férias com vencimento em 07/04/2021 e período de gozo entre 16/08/2021 à 30/08/2021.	N/A	N/A
309	14/07/2021	02/07/2021	2021-07-31	032.315.997-41	01.01.03	FÉRIAS	Simone Dos Santos	R\$ 2.940,55				-R\$ 2.612,83	R\$ 4.292.857,71	Referente ao pagamento de férias com vencimento em 04/05/2021 e período de gozo entre 01/08/2021 à 30/08/2021.	N/A	N/A
309	14/07/2021	03/07/2021	2021-07-31	047.804.387-21	01.01.03	FÉRIAS	Syllvania Machado Ramos Gago	R\$ 6.336,39				-R\$ 4.927,93	R\$ 4.287.929,78	Referente ao pagamento de férias com vencimento em 14/05/2021 e período de gozo entre 02/08/2021 à 31/08/2021.	N/A	N/A
309	14/07/2021	03/07/2021	2021-07-31	111.403.777-01	01.01.03	FÉRIAS	Tatiany Cristiny Costa Abreu	R\$ 2.981,19				-R\$ 2.645,91	R\$ 4.285.283,87	Referente ao pagamento de férias com vencimento em 02/05/2021 e período de gozo entre 02/08/2021 à 31/08/2021.	N/A	N/A

Relatório de Acompanhamento Mensal do termo de colaboração 001/2020
Hospital Municipal Oceânico de Niterói

309	14/07/2021	03/07/2021	2021-07-31	084.004.837-82	01.01.03	FÉRIAS	VIVIANE VIEIRA DOS SANTOS SILVA	R\$ 2.885,00			-R\$ 2.567,61	R\$ 4.282.716,26		Referente ao pagamento de férias com vencimento em 02/05/2021 e período de gozo entre 02/08/2021 à 31/08/2021.	N/A	N/A
309	14/07/2021	03/07/2021	2021-07-31	036.859.217-03	01.01.03	FÉRIAS	Luciene Rocha Guilherme De Azevedo	R\$ 6.379,21			-R\$ 4.954,63	R\$ 4.277.761,63		Referente ao pagamento de férias com vencimento em 07/05/2021 e período de gozo entre 02/08/2021 à 31/08/2021.	N/A	N/A
309	14/07/2021	03/07/2021	2021-07-31	078.940.507-50	01.01.03	FÉRIAS	Marcia Torrez de Oliveira	R\$ 2.969,44			-R\$ 2.636,35	R\$ 4.275.125,28		Referente ao pagamento de férias com vencimento em 30/06/2021 e período de gozo entre 02/08/2021 à 31/08/2021.	N/A	N/A
309	14/07/2021	03/07/2021	2021-07-31	093.910.017-77	01.01.03	FÉRIAS	Marcos Alessandro Manhães Da Silva	R\$ 7.729,44			-R\$ 6.032,31	R\$ 4.269.092,97		Referente ao pagamento de férias com vencimento em 12/04/2021 e período de gozo entre 02/08/2021 à 31/08/2021.	N/A	N/A
309	14/07/2021	02/07/2021	2021-07-31	123.283.957-40	01.01.03	FÉRIAS	Marcos De Souza Pereira	R\$ 6.201,27			-R\$ 4.843,68	R\$ 4.264.249,29		Referente ao pagamento de férias com vencimento em 30/04/2021 e período de gozo entre 01/08/2021 à 30/08/2021.	N/A	N/A
309	14/07/2021	02/07/2021	2021-07-31	022.390.897-50	01.01.03	FÉRIAS	Maria Luiza De Alexandre Marques	R\$ 6.136,55			-R\$ 4.803,33	R\$ 4.259.445,96		Referente ao pagamento de férias com vencimento em 14/04/2021 e período de gozo entre 01/08/2021 à 30/08/2021.	N/A	N/A

Relatório de Acompanhamento Mensal do termo de colaboração 001/2020
Hospital Municipal Oceânico de Niterói

309	14/07/2021	03/07/2021	2021-07-31	053.075.337-56	01.01.03	FÉRIAS	Michelle Fernandes Monteiro	R\$ 2.762,77			-R\$ 2.468,12	R\$ 4.256,977,84		Referente ao pagamento de férias com vencimento em 01/05/2021 e período de gozo entre 02/08/2021 à 31/08/2021.	N/A	N/A
309	14/07/2021	03/07/2021	2021-07-31	093.369.847-05	01.01.03	FÉRIAS	Paula Apolinaria Brum Machado	R\$ 2.961,19			-R\$ 2.629,63	R\$ 4.254,348,21		Referente ao pagamento de férias com vencimento em 08/05/2021 e período de gozo entre 02/08/2021 à 31/08/2021.	N/A	N/A
309	14/07/2021	03/07/2021	2021-07-31	108.665.697-07	01.01.03	FÉRIAS	Fábio Figueiredo Da Mota	R\$ 6.300,81			-R\$ 4.905,74	R\$ 4.249,442,47		Referente ao pagamento de férias com vencimento em 21/04/2021 e período de gozo entre 02/08/2021 à 31/08/2021.	N/A	N/A
310	14/07/2021	14/07/2021	2021-08-31	151.973.007-10	01.01.01	FOLHA NORMAL	Laryssa Soares Ferreira	R\$ 287,13			-R\$ 287,13	R\$ 4.249,155,34		Referente ao pagamento de pensão alimentícia de férias no percentual de 15% descontada do Srº Cláudio Vinicius Braga Cabral Silva (matrícula 00180622), Referente ao mês de Agosto de 2021.	N/A	N/A
311	14/07/2021	14/07/2021	2021-08-31	114.023.517-63	01.01.01	FOLHA NORMAL	Alana Cunha da Silva	R\$ 287,13			-R\$ 287,13	R\$ 4.248,868,21		Referente ao pagamento de pensão alimentícia de férias no percentual de 15% descontada do Srº Cláudio Vinicius Braga Cabral Silva (matrícula 00180622), Referente ao mês de Agosto de 2021.	N/A	N/A

Relatório de Acompanhamento Mensal do termo de colaboração 001/2020
Hospital Municipal Oceânico de Niterói

3 1 2	14/07/2021	08/07/ 2021	2021-07- 31	899.693.59 7-20	01.03 .04	RESCISÕES	Marta Helena Maciel De Sales Machado	R\$ 2.405,84			-R\$ 2.321,57	R\$ 4.246.54 6,64		Referente ao pagamento de rescisão contratual.	N/A	N/ A
3 1 3	14/07/2021	14/07/ 2021	2021-06- 30	588	03.17 .02	SERVIÇOS ESPECIALIZADOS PESSOA FÍSICA	Secretaria da Receita Federal do Brasil	R\$ 34.346,3 3			-R\$ 34.346,33	R\$ 4.212.20 0,31		Referente ao pagamento de IRRF autônomo sobre prestação de serviços em Junho / 2021- HMON.	N/A	N/ A
3 1 4	14/07/2021	14/06/ 2021	2021-06- 30	53.113.791 /0012-85	07.03 .01	DESPEAS DA CONTRATADA	Totvs S.A.	R\$ 11.942,5 9			-R\$ 11.942,59	R\$ 4.200.25 7,72		Referente a prestação de serviços de processamento, armazenagem, hospedagem de dados e congêneres -Sede	42784	N/ A
3 1 5	14/07/2021	14/07/ 2021	2021-07- 31	00.000.000 /0001-91	07.03 .01	DESPEAS DA CONTRATADA	Banco do Brasil S/A	R\$ 10,45			-R\$ 10,45	R\$ 4.200.24 7,27		Tarifa	N/A	N/ A
3 1 6	14/07/2021	14/07/ 2021	2021-07- 31	00.000.000 /0001-91	07.03 .01	DESPEAS DA CONTRATADA	Banco do Brasil S/A	R\$ 10,45			-R\$ 10,45	R\$ 4.200.23 6,82		Tarifa	N/A	N/ A
3 1 7	14/07/2021	14/07/ 2021	2021-07- 31	00.000.000 /0001-91	07.03 .01	DESPEAS DA CONTRATADA	Banco do Brasil S/A	R\$ 10,45			-R\$ 10,45	R\$ 4.200.22 6,37		Tarifa	N/A	N/ A
3 1 8	14/07/2021	14/07/ 2021	2021-07- 31	00.000.000 /0001-91	07.03 .01	DESPEAS DA CONTRATADA	Banco do Brasil S/A	R\$ 10,45			-R\$ 10,45	R\$ 4.200.21 5,92		Tarifa	N/A	N/ A
3 1 9	14/07/2021	14/07/ 2021	2021-07- 31	00.000.000 /0001-91	07.03 .01	DESPEAS DA CONTRATADA	Banco do Brasil S/A	R\$ 32,80			-R\$ 32,80	R\$ 4.200.18 3,12		Tarifa	N/A	N/ A

Relatório de Acompanhamento Mensal do termo de colaboração 001/2020
Hospital Municipal Oceânico de Niterói

3 2 0	15/07/2021	15/07/2021	2021-08-31	-	-	-	Repasse Recebido				R\$ 9.461.795,38	R\$ 13.661.978,50	Referente a repasse recebido do Fundo Municipal de Saúde de Niterói.	N/A	N/A
3 2 1	15/07/2021	15/07/2021	2021-08-31	-	-	-	Repasse Recebido				R\$ 104.539,56	R\$ 13.766.518,06	Referente a repasse recebido do Fundo Municipal de Saúde de Niterói.	N/A	N/A
3 2 2	15/07/2021	25/06/2021	2021-06-30	2.305	03.17.02	SERVIÇOS ESPECIALIZADOS PESSOA FÍSICA	Instituto Nacional do Seguro Social - INSS	R\$ 31.446,34			-R\$ 31.126,58	R\$ 13.735.391,48	Referente ao pagamento de INSS sobre prestação de serviços autônomos do mês de Junho/2021 - HMON	N/A	N/A
3 2 2	15/07/2021	25/06/2021	2021-06-30	2.305	07.03.01	DESPEAS DA CONTRATADA	Instituto Nacional do Seguro Social - INSS	R\$ 31.446,34			-R\$ 319,76	R\$ 13.735.071,72	Referente ao pagamento de INSS sobre prestação de serviços autônomos do mês de Junho/2021 -Sede.	N/A	N/A
3 2 3	15/07/2021	15/07/2021	2021-06-30	561	01.03.02	IRRF	Secretaria da Receita Federal do Brasil	R\$ 162.181,15			-R\$ 135.763,13	R\$ 13.599.308,59	Referente ao pagamento de IRRF sobre folha no mês Junho/ 2021- HMON.	N/A	N/A
3 2 3	15/07/2021	15/07/2021	2021-06-30	561	07.03.01	DESPEAS DA CONTRATADA	Secretaria da Receita Federal do Brasil	R\$ 162.181,15			-R\$ 26.418,02	R\$ 13.572.890,57	Referente ao pagamento de IRRF sobre folha no mês Junho / 2021- Sede.	N/A	N/A
3 2 4	16/07/2021	16/07/2021	2021-07-31	-	07.99.01	OUTRAS	Estorno de pagamento rejeitado				R\$ 11.402,77	R\$ 13.584.293,34	Referente a estorno de pagamento rejeitado por divergências de informações bancárias, como consta no item 375.	N/A	N/A
3 2 5	16/07/2021	16/07/2021	2021-07-31	-	07.99.01	OUTRAS	Estorno de pagamento rejeitado				R\$ 3.774,88	R\$ 13.588.068,22	Referente a estorno de pagamento rejeitado por divergências de informações	N/A	N/A

Relatório de Acompanhamento Mensal do termo de colaboração 001/2020
Hospital Municipal Oceânico de Niterói

																	de técnico de enfermagem no HMON. Plantões dia (07hrs às 19hrs) de 12 horas: 02,05,08,11,14,17,20,23,26 e 29/06/2021.					
3 2 9	16/07/2021	09/07/2021	2021-05-31	113.383.037-40	03.17.02	SERVIÇOS ESPECIALIZADOS PESSOA FÍSICA	Rafael Taborda Correa Oliveira	R\$ 4.387,50									-R\$ 3.338,30	R\$ 13.541.745,60	Referente a prestação de serviços no total de 36hrs na função de médico plantonista no HMON. Dias de plantões noturnos (19hrs às 07hrs) com duração de 12 horas: 23,30/04/2021 e 07/05/2021.	N/A	N/A	
3 3 0	16/07/2021	11/06/2021	2021-06-30	24.875.483/0001-36	02.07.01	MEDICAMENTOS e INSUMOS FARMACÊUTICOS	Essencial Rio Distrib. De Prod. Medicos e Hospitalares Ltda	R\$ 812,50	250,00	-3,25							-R\$ 812,50	R\$ 13.540.933,10	Referente a compra de 250 unidades de vitamina A (palmitato de retinol) +D (COLECALCIFERO L) + OXIDO DE ZINCO 45G TB.	TB	6164	1
3 3 1	16/07/2021	01/06/2021	2021-06-30	24.875.483/0001-36	02.07.03	MATERIAIS HOSPITALARES MÉDICOS/ODONTOLÓGICOS/LABORATORIAIS	Essencial Rio Distrib. De Prod. Medicos e Hospitalares Ltda	R\$ 2.600,00	10.000,00	-0,26							-R\$ 2.600,00	R\$ 13.538.333,10	Referente a compra de 10.000 unidades de seringa 01 ML C/AG 13 X 4,5 insulina .	UN	5707	1
3 3 2	16/07/2021	04/06/2021	2021-06-30	24.875.483/0001-36	02.07.03	MATERIAIS HOSPITALARES MÉDICOS/ODONTOLÓGICOS/LABORATORIAIS	Essencial Rio Distrib. De Prod. Medicos e Hospitalares Ltda	R\$ 2.527,00	100,00	-1,20							-R\$ 120,00	R\$ 13.538.213,10	Referente a compra de 100 unidades de água oxigenada 10 vol. 100ml FR.	FR	577	1
3 3 2	16/07/2021	04/06/2021	2021-06-30	24.875.483/0001-36	02.07.03	MATERIAIS HOSPITALARES MÉDICOS/ODONTOLÓGICOS/LABORATORIAIS	Essencial Rio Distrib. De Prod. Medicos e Hospitalares Ltda	R\$ 2.527,00	800,00	-1,74							-R\$ 1.392,00	R\$ 13.536.821,10	Referente a compra de 800 unidades de clorhexidina 0,5% alcoólica 100ml FR.	FR	577	1

Relatório de Acompanhamento Mensal do termo de colaboração 001/2020
Hospital Municipal Oceânico de Niterói

3 3 2	16/07/2021	04/06/2021	2021-06-30	24.875.483/0001-36	02.07.03	MATERIAIS HOSPITALARES MÉDICOS/ODONTOLÓGICOS/LABORATORIAIS	Essencial Rio Distrib. De Prod. Medicos e Hospitalares Ltda	R\$ 2.527,00	40,00	-2,25	-R\$ 90,00	R\$ 13.536.731,10	FR	Referente a compra de 40 unidades de clorhexidina 2% degermante 100ml FR.	577	1
3 3 2	16/07/2021	04/06/2021	2021-06-30	24.875.483/0001-36	02.07.03	MATERIAIS HOSPITALARES MÉDICOS/ODONTOLÓGICOS/LABORATORIAIS	Essencial Rio Distrib. De Prod. Medicos e Hospitalares Ltda	R\$ 2.527,00	260,00	-2,25	-R\$ 585,00	R\$ 13.536.146,10	FR	Referente a compra de 260 unidades de clorhexidina 2% degermante 100ml FR.	577	1
3 3 2	16/07/2021	04/06/2021	2021-06-30	24.875.483/0001-36	02.07.03	MATERIAIS HOSPITALARES MÉDICOS/ODONTOLÓGICOS/LABORATORIAIS	Essencial Rio Distrib. De Prod. Medicos e Hospitalares Ltda	R\$ 2.527,00	100,00	-3,40	-R\$ 340,00	R\$ 13.535.806,10	UN	Referente a compra de 100 unidades de almotolia plástica transparente 500ml UN.	577	1
3 3 3	16/07/2021	31/05/2021	2021-05-31	24.875.483/0001-36	02.07.03	MATERIAIS HOSPITALARES MÉDICOS/ODONTOLÓGICOS/LABORATORIAIS	Essencial Rio Distrib. De Prod. Medicos e Hospitalares Ltda	R\$ 900,00	352	-2,25	-R\$ 792,00	R\$ 13.535.014,10	FR	Referente a compra de 352 unidades de clorhexidina 2% degermante 100ml fr.	5629	1
3 3 3	16/07/2021	31/05/2021	2021-05-31	24.875.483/0001-36	02.07.03	MATERIAIS HOSPITALARES MÉDICOS/ODONTOLÓGICOS/LABORATORIAIS	Essencial Rio Distrib. De Prod. Medicos e Hospitalares Ltda	R\$ 900,00	48	-2,25	-R\$ 108,00	R\$ 13.534.906,10	FR	Referente a compra de 48 unidades de clorhexidina 2% degermante 100ml fr.	5629	1
3 3 4	16/07/2021	17/06/2021	2021-06-30	33.119.849/0001-38	02.07.01	MEDICAMENTOS e INSUMOS FARMACÊUTICOS	Jacques Med Dist. De Medicamentos e Materiais Hosp. Ltda	R\$ 2.134,00	2200	-0,97	-R\$ 2.134,00	R\$ 13.532.772,10	AMP	Referente a compra de 2200 unidades de glicose 50% inj c c 200 ampl plástica x 10ml .	2065	1
3 3 5	16/07/2021	30/06/2021	2021-06-30	18.283.401/0001-61	02.99.01	OUTRAS DESPESAS DE CONSUMO	V.H & M Papelaria e Informática LTDA ME	R\$ 885,50	3	-	-R\$ 264,00	R\$ 13.532.508,10	UN	Referente a compra de 3 unidades de Gaveteiro de plástico 4 gavetas.	655	2
3 3 5	16/07/2021	30/06/2021	2021-06-30	18.283.401/0001-61	02.99.01	OUTRAS DESPESAS DE CONSUMO	V.H & M Papelaria e Informática LTDA ME	R\$ 885,50	2	-	-R\$ 272,00	R\$ 13.532.236,10	UN	Referente a compra de 2 unidades de gaveteiro de plástico 16 gavetas.	655	2

Relatório de Acompanhamento Mensal do termo de colaboração 001/2020
Hospital Municipal Oceânico de Niterói

3 3 5	16/07/2021	30/06/2021	2021-06-30	18.283.401 /0001-61	02.01 .01	MATERIAL DE ESCRITÓRIO/PAPÉIS EM GERAL/ IMPRESSOS	V.H & M Papelaria e Informática LTDA ME	R\$ 885,50	5	- 69,90	-R\$ 349,50	R\$ 13.531.886,60	UN	Referente a compra de 5 unidades de organizador triplo office nova crill.	655	2
3 3 6	16/07/2021	01/07/2021	2021-06-30	09.617.399 /0001-29	03.99 .01	OUTROS SERVIÇOS DE TERCEIROS	Lopes e Monteiro Instalações Industriais e Comerciais Ltda.	R\$ 83.100,00			-R\$ 83.100,00	R\$ 13.448.786,60		Referente a prestação de serviços de manutenção preventiva e corretiva no HMON. Referente ao mês de Junho / 2021.	1004	N/A
3 3 7	16/07/2021	21/06/2021	2021-07-31	07.270.468 /0001-45	03.06 .01	LOCAÇÃO DE EQUIPAMENTOS EM GERAL	Sinal Vital Comercial de Produtos Médicos e Serviços Ltda	R\$ 2.850,00			-R\$ 2.850,00	R\$ 13.445.936,60		Referente a prestação de serviços de locação de equipamentos NR sendo 02 bases de alto fluxo AIRVO2no período de 26 dias.	2733	N/A
3 3 8	16/07/2021	06/07/2021	2021-06-30	40.302.197 /0001-38	03.17 .01	SERVIÇOS ESPECIALIZADOS PESSOA JURÍDICA	Tende Bom Animo Ltda	R\$ 28.412,50			-R\$ 28.412,50	R\$ 13.417.524,10		Referente a prestação de serviços médicos (plantão CTI) , realizados nos dias 02, 03, 07, 10, 14, 16, 17, 21, 24, e 28/06/2021 pelo Drº Gabriel Cimada da Silva.	6	N/A
3 3 9	16/07/2021	05/07/2021	2021-06-30	32.191.473 /0001-00	03.17 .01	SERVIÇOS ESPECIALIZADOS PESSOA JURÍDICA	Trindade Serviços Ambulatoriais Eireli	R\$ 20.000,00			-R\$ 20.000,00	R\$ 13.397.524,10		Referente a prestação de serviços de produção médica assistencial no HMON. No período de 01 à 30 de Junho/2021 pelo DRº Marcos André Azevedo Trindade .	7	N/A
3 4 0	16/07/2021	06/07/2021	2021-06-30	32.191.473 /0001-00	03.17 .01	SERVIÇOS ESPECIALIZADOS PESSOA JURÍDICA	Trindade Serviços Ambulatoriais Eireli	R\$ 28.450,00			-R\$ 28.450,00	R\$ 13.369.074,10		Referente a prestação de serviços médicos, plantão noturno em 22/05/2021. Com carga horária de 30hrs semanais. No período de 01 à 30	8	N/A

Relatório de Acompanhamento Mensal do termo de colaboração 001/2020
Hospital Municipal Oceânico de Niterói

3 4 6	16/07/2021	03/07/2021	2021-06-30	11.204.117/0001-03	03.06.04	LOCAÇÃO DE AMBULÂNCIA	Lefe Emergencia s Medicas Ltda-Me	R\$ 61.000,00			-R\$ 55.235,50	R\$ 12.733.408,41		Referente a prestação de serviços de locação de 02 ambulâncias UTI- 24hrs- 30 dias - com motorista/ socorrista, no HMON. No período de 01 à 30/06/2021.	623	N/A
3 4 7	16/07/2021	01/07/2021	2021-06-30	12.117.414/0001-84	03.99.01	OUTROS SERVIÇOS DE TERCEIROS	PVAX Consultoria e Logística Ltda	R\$ 100.100,00			-R\$ 93.943,85	R\$ 12.639.464,56		Referente a prestação de serviços de distribuição e transporte dos produtos e bens de posse ou propriedade do Viva Rio, recebimento, armazenagem, movimentação, gestão de estoque, apoio a gestão de compras, processamento de pedidos, separação, conferência, embalagem, expedição. No período de 01 à 30/06/2021.	63	N/A
3 4 8	16/07/2021	01/07/2021	2021-06-30	12.117.414/0001-84	03.99.01	OUTROS SERVIÇOS DE TERCEIROS	PVAX Consultoria e Logística Ltda	R\$ 42.900,00			-R\$ 40.261,65	R\$ 12.599.202,91		Referente a prestação de serviços de distribuição e transporte dos produtos e bens de posse ou propriedade do Viva Rio, recebimento, armazenagem, movimentação, gestão de estoque, apoio a gestão de compras, processamento de pedidos, separação, conferência, embalagem,	64	N/A

Relatório de Acompanhamento Mensal do termo de colaboração 001/2020
Hospital Municipal Oceânico de Niterói

																		expedição. No período de 01 à 30/06/2021.						
3 4 9	16/07/2021	01/07/2021	2021-07-31	36.594.535 /0001-85	03.99 .01	OUTROS SERVIÇOS DE TERCEIROS	Felipe Da Conceição Dias 102165987 88	R\$ 300,00										-R\$ 300,00	R\$ 12.598.9 02,91			Referente a prestação de serviços de execução de uma parede 9m² em drywall.	2	N/ A
3 5 0	16/07/2021	05/07/2021	2021-07-31	27.937.508 /0001-77	02.07 .01	MEDICAMENTOS e INSUMOS FARMACÊUTICOS	Virtual Farma Produtos Farmacêutic os Eirelli - EPP	R\$ 399,90	10	- 39,99								-R\$ 399,90	R\$ 12.598.5 03,01	AMP		Referente a compra de 10 unidades de noripurum (sacarato de hidróxido de ferro III) 100mg 5ml .	1415	1
3 5 1	16/07/2021	29/03/2021	2021-03-31	32.313.421 /0001-69	02.07 .03	MATERIAIS HOSPITALARES MÉDICOS/ODONTOLÓGICOS/ LABORATORIAIS	Caminhas Comercial Ltda	R\$ 1.290,00	100	- 12,90								-R\$ 1.290,00	R\$ 12.597.2 13,01	Un		Referente a compra de 100 unidades de cobre corpo plástico adulto.	20300	1
3 5 2	16/07/2021	25/03/2021	2021-03-31	32.313.421 /0001-69	02.07 .03	MATERIAIS HOSPITALARES MÉDICOS/ODONTOLÓGICOS/ LABORATORIAIS	Caminhas Comercial Ltda	R\$ 35.343,0 0	357	- 99,00								-R\$ 35.343,00	R\$ 12.561.8 70,01	Cx		Referente a compra de 357 unidades de luva para procedimento tam. G cx 100 und lemgruber.	20272	1
3 5 3	16/07/2021	08/04/2021	2021-04-30	32.313.421 /0001-69	02.07 .03	MATERIAIS HOSPITALARES MÉDICOS/ODONTOLÓGICOS/ LABORATORIAIS	Caminhas Comercial Ltda	R\$ 2.070,00	300	-6,90								-R\$ 2.070,00	R\$ 12.559.8 00,01	Un		Referente a compra de 300 unidades de fixador tubo endotraqueal adulto YI.	20412	1
3 5 4	16/07/2021	27/05/2021	2021-05-31	32.313.421 /0001-69	02.07 .03	MATERIAIS HOSPITALARES MÉDICOS/ODONTOLÓGICOS/ LABORATORIAIS	Caminhas Comercial Ltda	R\$ 2.699,60	40	-9,49								-R\$ 379,60	R\$ 12.559.4 20,41	Un		Referente a compra de 40 unidades de compressa em petrolatum 7,6 x20, 3 . Und curatec.	20893	1
3 5 4	16/07/2021	27/05/2021	2021-05-31	32.313.421 /0001-69	02.07 .03	MATERIAIS HOSPITALARES MÉDICOS/ODONTOLÓGICOS/ LABORATORIAIS	Caminhas Comercial Ltda	R\$ 2.699,60	800	-2,15								-R\$ 1.720,00	R\$ 12.557.7 00,41	Un		Referente a compra de 800 unidades de curativo algodonado 15x30 c/gaze estéril farol.	20893	1
3 5 4	16/07/2021	27/05/2021	2021-05-31	32.313.421 /0001-69	02.07 .03	MATERIAIS HOSPITALARES MÉDICOS/ODONTOLÓGICOS/ LABORATORIAIS	Caminhas Comercial Ltda	R\$ 2.699,60	300	-2,00								-R\$ 600,00	R\$ 12.557.1 00,41	Un		Referente a compra de 300de curativo transp. IV 5x5 7cm pharmapore.	20893	1
3 5 5	16/07/2021	06/07/2021	2021-06-30	38.501.868 /0001-48	03.17 .01	SERVIÇOS ESPECIALIZADOS PESSOA JURIDICA	DR. Hope Serviços Médicos Ltda	R\$ 13.500,0 0										-R\$ 13.500,00	R\$ 12.543.6 00,41			Referente a prestação de serviços de produção médica	11	N/ A

Relatório de Acompanhamento Mensal do termo de colaboração 001/2020
Hospital Municipal Oceânico de Niterói

														assistencial realizada no mês de Junho / 2021 .				
3 5 6	16/07/2021	12/07/2021	2021-06-30	35.650.926 /0001-07	03.17 .01	SERVIÇOS ESPECIALIZADOS PESSOA JURÍDICA	Jhon R A Torres Serviços Médicos	R\$ 5.062,50						-R\$ 5.062,50	R\$ 12.538.537,91	Referente a prestação de serviços de produção médica assistencial no HMON. Realizado pelo Drº Jhon Ronald Arosquipa Torres, no período de Junho / 2021.	14	N/A
3 5 7	16/07/2021	08/07/2021	2021-06-30	41.793.257 /001-25	03.17 .01	SERVIÇOS ESPECIALIZADOS PESSOA JURÍDICA	MMJ Serviços Médicos LTDA	R\$ 6.750,00						-R\$ 6.750,00	R\$ 12.531.787,91	Referente a prestação de serviços de produção médica assistencial no mês de Junho / 2021 no HMON. Realizados pelo DRº Marcos Motta dos Anjos.	5	N/A
3 5 8	16/07/2021	06/07/2021	2021-06-30	40.585.434 /0001-15	03.17 .01	SERVIÇOS ESPECIALIZADOS PESSOA JURÍDICA	A & Y Atividade Médica Ltda	R\$ 13.500,00						-R\$ 13.500,00	R\$ 12.518.287,91	Referente a prestação de serviços de plantão médico , referente ao mês de Junho / 2021. Realizados pela Drª Ana Carolina Rezende Marcolongo.	8	N/A
3 5 9	16/07/2021	06/07/2021	2021-06-30	39.526.665 /0001-79	03.17 .01	SERVIÇOS ESPECIALIZADOS PESSOA JURÍDICA	Accanto Serviços de Saúde Ltda	R\$ 21.250,00						-R\$ 21.250,00	R\$ 12.497.037,91	Referente a prestação de serviços de plantões médicos no HMON. Executados pelo Drº Rogério Pessanha Fadel. Nos dias : 03, 05, 10, 12, 17, 19, 24 e 26/06/2021.	244	N/A
3 6 0	16/07/2021	05/07/2021	2021-06-30	37.730.483 /0001-90	03.17 .01	SERVIÇOS ESPECIALIZADOS PESSOA JURÍDICA	Alv Serviços Médicos Ltda	R\$ 7.250,00						-R\$ 7.250,00	R\$ 12.489.787,91	Referente a prestação de serviços de plantões médicos, realizados pela responsável : Anna Laura Hermes	18	N/A

Relatório de Acompanhamento Mensal do termo de colaboração 001/2020
Hospital Municipal Oceânico de Niterói

3 6 1	16/07/2021	06/07/2021	2021-06-30	39.762.360 /0001-66	03.17 .01	SERVIÇOS ESPECIALIZADOS PESSOA JURÍDICA	Baptista Lucena Empresa Médica LTDA	R\$ 16.600,0 0			-R\$ 16.600,00	R\$ 12.473.1 87,91	Rocha Vilardo , no HMON. Referente ao mês de Junho/2021.	9	N/ A
3 6 2	16/07/2021	07/07/2021	2021-06-30	38.147.244 /0001-74	03.17 .01	SERVIÇOS ESPECIALIZADOS PESSOA JURÍDICA	Betina Moreira da Costa Sociedade individual	R\$ 6.750,00			-R\$ 6.750,00	R\$ 12.466.4 37,91	Referente a prestação de serviços de plantões médicos realizados no HMON. Nos dias 03, 10, 17, 24 de Junho de 2021.	12	N/ A
3 6 3	16/07/2021	06/07/2021	2021-06-30	41.106.613 /0001-95	03.17 .01	SERVIÇOS ESPECIALIZADOS PESSOA JURÍDICA	Centro Integrado De Atendiment o Médico Do Interior LTDA	R\$ 6.750,00			-R\$ 6.750,00	R\$ 12.459.6 87,91	Referente a prestação de serviços de atendimento médico, executados pelo responsável: Carlos Henrique Paixão Ximenes. Referente ao mês de Junho de 2021 nos dias : 07, 14, 21 e 28/06/2021.	7	N/ A
3 6 4	16/07/2021	06/07/2021	2021-06-30	39.924.380 /0001-96	03.17 .01	SERVIÇOS ESPECIALIZADOS PESSOA JURÍDICA	CJD Oceânica Serviços Médicos LTDA	R\$ 6.750,00			-R\$ 6.750,00	R\$ 12.452.9 37,91	Referente a prestação de serviços médicos de plantonista executados no HMON. Pela sócia Drª Juliana Henriques Ferreira De Oliveira.	12	N/ A

Relatório de Acompanhamento Mensal do termo de colaboração 001/2020
Hospital Municipal Oceânico de Niterói

														Referente ao mês de Junho de 2021, nos dias: 02/06 - 12 horas, 09/06 - 12 horas, 16/06 - 12 horas, 23/06 - 12 horas e 30/06 - 12 horas.		
3 6 5	16/07/2021	10/07/2021	2021-06-30	29.800.770/0001-09	03.17.01	SERVIÇOS ESPECIALIZADOS PESSOA JURÍDICA	Conceição & Grecco Serviços Médicos Ltda	R\$ 29.350,00			-R\$ 29.350,00	R\$ 12.423.587,91		Referente a prestação de serviços de produção médica assistencial, no HMON. Realizados de 01 à 29/06/2021.	9	N/A
3 6 6	16/07/2021	09/07/2021	2021-06-30	33.061.423/0001-70	03.17.01	SERVIÇOS ESPECIALIZADOS PESSOA JURÍDICA	Go clinica e cirurgia LTDA	R\$ 7.250,00			-R\$ 7.250,00	R\$ 12.416.337,91		Referente a prestação de serviços de produção médica assistencial, pela responsável: Ingrid Marques Gomes. No mês de Junho de 2021.	21	N/A
3 6 7	16/07/2021	12/07/2021	2021-06-30	02.986.657/0001-03	03.17.01	SERVIÇOS ESPECIALIZADOS PESSOA JURÍDICA	Centro integrado Fluminense Neuro Emergência Ltda	R\$ 18.000,00			-R\$ 16.893,00	R\$ 12.399.444,91		Referente a prestação de serviços de produção médica assistencial do sócio: Rogério Silveira, no HMON. Referente ao mês de Junho de 2021.	84	N/A
3 6 8	16/07/2021	05/07/2021	2021-06-30	15.704.531/0001-32	03.17.01	SERVIÇOS ESPECIALIZADOS PESSOA JURÍDICA	Clinica de Cirurgia Geral e Videolaparoscopia de Niteroi Ltda	R\$ 6.750,00			-R\$ 6.334,87	R\$ 12.393.110,04		Referente a prestação de serviços médicos (plantão) no HMON. Referente ao mês de Junho de 2021, realizados pela responsável: Mariana Vianna Ribeiro.	235	N/A
3 6 9	16/07/2021	12/07/2021	2021-06-30	33.553.262/0001-32	03.17.01	SERVIÇOS ESPECIALIZADOS PESSOA JURÍDICA	DR Adriano Vanzan Serviços Médicos Eireli	R\$ 20.000,00			-R\$ 18.770,00	R\$ 12.374.340,04		Referente a prestação de serviços de assistência médica entre dia 01 à 30 de Junho de 2021.	21	N/A

Relatório de Acompanhamento Mensal do termo de colaboração 001/2020
Hospital Municipal Oceânico de Niterói

														Executados pelo Drº Adriano Bertola Vanzan.			
370	16/07/2021	06/07/2021	2021-06-30	10.618.210/0001-00	03.17.01	SERVIÇOS ESPECIALIZADOS PESSOA JURÍDICA	Genn Derm Clinica Dermatologica e Cosmiatria Ltda	R\$ 6.750,00					-R\$ 6.334,87	R\$ 12.368.005,17	Referente a prestação de serviços médicos (plantão noturno), nos dias: 07,14,21, e 28/06/2021 . Executados pela Drª Ana Beatriz Monnerat Fioravanti Genn, no HMON. Responsável técnica: Drª Eneida Genn Constâncio.	338	N/A
371	16/07/2021	09/07/2021	2021-06-30	19.002.478/0001-89	03.99.01	OUTROS SERVIÇOS DE TERCEIROS	GRT Serviços Médicos Sociedade Simples	R\$ 1.000,00					-R\$ 938,50	R\$ 12.367.066,67	Referente a prestação de serviços médicos como parecerista de cirurgia geral no HMON, no mês de Junho de 2021.	29	N/A
372	16/07/2021	12/07/2021	2021-06-30	17.490.344/0001-29	03.17.01	SERVIÇOS ESPECIALIZADOS PESSOA JURÍDICA	Hipocrates Médicos Associados Ltda	R\$ 20.000,00					-R\$ 18.770,00	R\$ 12.348.296,67	Referente a prestação de serviços de produção médica assistencial prestada pelo Drº Giulio Cesare Longo Neto. Referente a Junho de 2021.	271	N/A
373	16/07/2021	06/07/2021	2021-06-30	23.256.629/0001-00	03.17.01	SERVIÇOS ESPECIALIZADOS PESSOA JURÍDICA	Ibras Instituto Brasileiro da Saúde Ensino Pesquisa e Ação Social Ltda	R\$ 20.000,00					-R\$ 18.770,00	R\$ 12.329.526,67	Referente a prestação de serviços de assistência médica (rotina médica), com carga horária de 30 horas semanais no HMON. Realizados pelo médico Drº Marco Antônio Da Costa Oliveira. No período de 01 à 30 de Junho de 2021.	104	N/A

Relatório de Acompanhamento Mensal do termo de colaboração 001/2020
Hospital Municipal Oceânico de Niterói

3 7 4	16/07/2021	06/07/2021	2021-06-30	37.393.650 /0001-54	03.17 .01	SERVIÇOS ESPECIALIZADOS PESSOA JURÍDICA	Thais de Castro Perocini Ltda	R\$ 12.669,7 5			-R\$ 12.669,75	R\$ 12.316.8 56,92		Referente a prestação de serviços de produção médica assistencial, no período de 01 à 30 de Junho de 2021. Realizado pela médica: Drª Thais De Castro Perocini.	13	N/ A
3 7 5	16/07/2021	16/07/2021	2021-07-31	-	07.99 .01	OUTRAS	Pagamento rejeitado	R\$ 11.402,7 7			-R\$ 11.402,77	R\$ 12.305.4 54,15		Referente a pagamento rejeitado, por divergências de informações bancárias. O estorno foi realizado na mesma data como consta no item 324.	N/A	N/ A
3 7 6	16/07/2021	06/07/2021	2021-07-31	27.937.508 /0001-77	02.07 .01	MEDICAMENTOS e INSUMOS FARMACÊUTICOS	Virtual Farma Produtos Farmacêutic os Eirelli - EPP	R\$ 179,00	100	-1,79	-R\$ 179,00	R\$ 12.305.2 75,15	AMP	Referente a compra de 100 unidades de aminoflina 240mg ml 10ml .	1421	1
3 7 7	16/07/2021	29/06/2021	2021-06-30	27.937.508 /0001-77	02.07 .01	MEDICAMENTOS e INSUMOS FARMACÊUTICOS	Virtual Farma Produtos Farmacêutic os Eirelli - EPP	R\$ 29.996,2 5	375	- 79,99	-R\$ 29.996,25	R\$ 12.275.2 78,90	AMP	Referente a compra de 375 unidades de ketamin 50 mg 2ml 225.	1390	1
3 7 8	16/07/2021	16/07/2021	2021-06-30	8.301	01.03 .99	OUTROS ENCARGOS e CONTRIBUIÇÕES	Secretaria da Receita Federal do Brasil	R\$ 25.769,2 2			-R\$ 23.787,44	R\$ 12.251.4 91,46		Referente ao pagamento de PIS sobre folha de pagamento dos colaboradores no mês de Junho de 2021 - HMON	N/A	N/ A
3 7 8	16/07/2021	16/07/2021	2021-06-30	8.301	07.03 .01	DESPESAS DA CONTRATADA	Secretaria da Receita Federal do Brasil	R\$ 25.769,2 2			-R\$ 1.981,78	R\$ 12.249.5 09,68		Referente ao pagamento de PIS sobre folha de pagamento dos colaboradores no mês de Junho de 2021 -Sede.	N/A	N/ A
3 7 9	16/07/2021	11/07/2021	2021-07-31	142.535.73 7-70	01.03 .04	RESCISÕES	Leonardo Braz Faziolato	R\$ 3.323,05			-R\$ 2.772,06	R\$ 12.246.7 37,62		Referente ao pagamento de rescisão contratual.	N/A	N/ A

Relatório de Acompanhamento Mensal do termo de colaboração 001/2020
Hospital Municipal Oceânico de Niterói

380	16/07/2021	08/07/2021	2021-07-31	16.727.386/0001-78	01.02.01	VALE TRANSPORTE	Riopar Participações S.A	R\$ 18,31				-R\$ 18,31	R\$ 12.246.719,31	Referente a solicitação de nova via do cartão vale transporte da colaboradora: Dayse Mara Martins Raposo.	49198424	N/A
381	16/07/2021	08/07/2021	2021-07-31	16.727.386/0001-78	01.02.01	VALE TRANSPORTE	Riopar Participações S.A	R\$ 18,31				-R\$ 18,31	R\$ 12.246.701,00	Referente a solicitação de nova via do cartão vale transporte da colaboradora: Naira Reis De Souza.	49198432	N/A
382	16/07/2021	08/07/2021	2021-07-31	16.727.386/0001-78	01.02.01	VALE TRANSPORTE	Riopar Participações S.A	R\$ 28,35				-R\$ 28,35	R\$ 12.246.672,65	Referente ao cancelamento do cartão vale transporte do colaborador(a): Dayse Mara Martins Raposo.	6194370	N/A
383	16/07/2021	08/07/2021	2021-07-31	16.727.386/0001-78	01.02.01	VALE TRANSPORTE	Riopar Participações S.A	R\$ 28,35				-R\$ 28,35	R\$ 12.246.644,30	Referente ao cancelamento do cartão vale transporte do colaborador(a): Naira Reis De Souza.	6194371	N/A
384	16/07/2021	12/07/2021	2021-07-31	16.727.386/0001-78	01.02.01	VALE TRANSPORTE	Riopar Participações S.A	R\$ 18,31				-R\$ 18,31	R\$ 12.246.625,99	Referente a solicitação de nova via do cartão vale transporte da colaboradora: Marilene Da Costa.	49223638	N/A
385	16/07/2021	12/07/2021	2021-07-31	16.727.386/0001-78	01.02.01	VALE TRANSPORTE	Riopar Participações S.A	R\$ 18,31				-R\$ 18,31	R\$ 12.246.607,68	Referente a solicitação de nova via do cartão vale transporte da colaboradora: Ana Paula Souza Reis.	49226104	N/A
386	16/07/2021	12/07/2021	2021-07-31	16.727.386/0001-78	01.02.01	VALE TRANSPORTE	Riopar Participações S.A	R\$ 28,35				-R\$ 28,35	R\$ 12.246.579,33	Referente ao cancelamento do cartão vale transporte do colaborador(a): Marilene da Costa.	6195989	N/A
387	16/07/2021	12/07/2021	2021-07-31	16.727.386/0001-78	01.02.01	VALE TRANSPORTE	Riopar Participações S.A	R\$ 28,35				-R\$ 28,35	R\$ 12.246.550,98	Referente ao cancelamento do cartão vale transporte do	6196152	N/A

Relatório de Acompanhamento Mensal do termo de colaboração 001/2020
Hospital Municipal Oceânico de Niterói

colaborador(a): Ana Paula Souza Da Silva Reis.

388	16/07/2021	06/07/2021	2021-07-31	33.938.119/0002-40	05.03.01	GÁS	Companhia Distribuidora de Gás do Rio de Janeiro - CEG	R\$ 20.475,56			-R\$ 20.475,56	R\$ 12.226.075,42	Referente ao fornecimento de gás natural.	222719044	N/A
389	16/07/2021	05/07/2021	2021-05-31	02.150.336/0001-66	05.01.01	ÁGUA	Águas de Niterói S/A	R\$ 4.956,76			-R\$ 4.956,76	R\$ 12.221.118,66	Referente ao fornecimento de água no mês de Junho/2021 - Av. Raul de Oliveira Rodrigues ant avn7338 - Piratininga - Niterói	22419134	N/A
390	16/07/2021	21/06/2021	2021-06-30	60.619.202/0034-06	02.07.02	GASES MEDICINAIS (FORNECIMENTO)	Messer Gases Ltda	R\$ 690,77			-R\$ 690,77	R\$ 12.220.427,89	Referente ao fornecimento de onu 1072 oxigênio, comprimido 2.2 (5.1) 25 oxigênio med. valv integr. cril 5l 1m³.	1054	54
391	16/07/2021	20/05/2021	2021-05-31	08.675.394/0001-90	08.02.02	EQUIPAMENTOS MÉDICO-HOSPITALARES	Safe suporte a vida e comércio internacional LTDA	R\$ 890.000,00			-R\$ 296.666,66	R\$ 11.923.761,23	Referente a compra de 10 unidades de pedestal para transporte de ventilador SV300: 10 unidades de conector y adulto autoclavavel sem furos; 20 unidades de traqueia adulto 22x1600 60 shore A-translucido e 10 unidades de ventilador SV300(sub . Ev20bcto s01).Compra com pagamento efetuado de forma parcelada, sendo esta 3X3.	34164	1

Relatório de Acompanhamento Mensal do termo de colaboração 001/2020
Hospital Municipal Oceânico de Niterói

3 9 2	16/07/2021	14/06/2021	2021-06-30	53.113.791 /0012-85	07.03 .01	DESPESAS DA CONTRATADA	Totvs S.A.	R\$ 7.592,17			-R\$ 7.592,17	R\$ 11.916.1 69,06		Referente a prestação de serviço de suporte técnico em informática, conforme contrato CONT35866v-Sede.	42786	N/ A
3 9 3	16/07/2021	13/07/2021	2021-06-30	151.916.11 7-48	03.17 .02	SERVIÇOS ESPECIALIZADOS PESSOA FÍSICA	Suellen Santos De Oliveira	R\$ 1.550,00			-R\$ 1.240,00	R\$ 11.914.9 29,06		Referente a prestação de serviços no total de 12 horas na função de médico plantonista no HMON. Dias de plantões diurnos (07hrs às 19hrs) com duração de 12 horas: 25/06/2021.	N/A	N/ A
3 9 3	16/07/2021	13/07/2021	2021-06-30	158.869.07 7-69	03.17 .02	SERVIÇOS ESPECIALIZADOS PESSOA FÍSICA	Thierry Mello Vital Angelo	R\$ 1.858,92			-R\$ 1.503,34	R\$ 11.913.4 25,72		Referente a prestação de serviços no total de 120 horas na função de técnico de enfermagem no HMON. Dias de plantões 24 horas: 03, 09, 15, 21 e 27/06/2021.	N/A	N/ A
3 9 3	16/07/2021	13/07/2021	2021-06-30	14.330.406 .705	03.17 .02	SERVIÇOS ESPECIALIZADOS PESSOA FÍSICA	Joyce Thayna da Silva Diniz Soares	R\$ 1.398,24			-R\$ 1.131,55	R\$ 11.912.2 94,17		Referente a prestação de serviços no total de 96 horas na função de técnico de enfermagem no HMON. Dias de plantões diurnos (07hrs às 19hrs) com duração de 12 horas: 03, 06, 09, 12, 15, 18, 21 e 24/06/2021.	N/A	N/ A
3 9 3	16/07/2021	13/07/2021	2021-06-30	118.723.76 7-11	03.17 .02	SERVIÇOS ESPECIALIZADOS PESSOA FÍSICA	Amanda Da Silva Conceição	R\$ 3.842,92			-R\$ 2.993,91	R\$ 11.909.3 00,26		Referente a prestação de serviços no total de 120hrs na função de enfermeiro no HMON. Dias de plantões 24 horas:	N/A	N/ A

Relatório de Acompanhamento Mensal do termo de colaboração 001/2020
Hospital Municipal Oceânico de Niterói

3 9 4	16/07/2021	09/07/2021	2021-06-30	013.899.24 5-21	03.17 .02	SERVIÇOS ESPECIALIZADOS PESSOA FÍSICA	Josenilton Santos Messias	R\$ 1.322,32			-R\$ 1.057,86	R\$ 11.893.6 97,39		Referente a prestação de serviços no total de 84 horas na função de técnico de enfermagem no HMON. Dias de plantões noturno (19hrs às 07hrs) com duração de 12 horas: 13, 15, 18, 21, 24, 27 e 30/06/2021.	N/A	N/A
3 9 4	16/07/2021	16/07/2021	2021-07-31	-	07.99 .01	OUTRAS	Pagamento rejeitado	R\$ 3.774,88			-R\$ 3.774,88	R\$ 11.889.9 22,51		Referente a pagamento rejeitado. O estorno foi realizado na mesma data conforme consta no item 325.	N/A	N/A
3 9 5	16/07/2021	16/07/2021	2021-07-31	00.000.000 /0001-91	07.03 .01	DESPESAS DA CONTRATADA	Banco do Brasil S/A	R\$ 10,45			-R\$ 10,45	R\$ 11.889.9 12,06		Tarifa	N/A	N/A
3 9 6	16/07/2021	16/07/2021	2021-07-31	00.000.000 /0001-91	07.03 .01	DESPESAS DA CONTRATADA	Banco do Brasil S/A	R\$ 10,45			-R\$ 10,45	R\$ 11.889.9 01,61		Tarifa	N/A	N/A
3 9 7	16/07/2021	16/07/2021	2021-07-31	00.000.000 /0001-91	07.03 .01	DESPESAS DA CONTRATADA	Banco do Brasil S/A	R\$ 10,45			-R\$ 10,45	R\$ 11.889.8 91,16		Tarifa	N/A	N/A
3 9 8	16/07/2021	16/07/2021	2021-07-31	00.000.000 /0001-91	07.03 .01	DESPESAS DA CONTRATADA	Banco do Brasil S/A	R\$ 17,00			-R\$ 17,00	R\$ 11.889.8 74,16		Tarifa	N/A	N/A
3 9 9	16/07/2021	16/07/2021	2021-07-31	00.000.000 /0001-91	07.03 .01	DESPESAS DA CONTRATADA	Banco do Brasil S/A	R\$ 6,80			-R\$ 6,80	R\$ 11.889.8 67,36		Tarifa	N/A	N/A

Relatório de Acompanhamento Mensal do termo de colaboração 001/2020
Hospital Municipal Oceânico de Niterói

4 0 0	16/07/2021	16/07/2021	2021-07-31	00.000.000 /0001-91	07.03 .01	DESPEAS DA CONTRATADA	Banco do Brasil S/A	R\$ 3,40			-R\$ 3,40	R\$ 11.889.8 63,96		Tarifa	N/A	N/ A
4 0 1	16/07/2021	16/07/2021	2021-07-31	00.000.000 /0001-91	07.03 .01	DESPEAS DA CONTRATADA	Banco do Brasil S/A	R\$ 6,80			-R\$ 6,80	R\$ 11.889.8 57,16		Tarifa	N/A	N/ A
4 0 2	16/07/2021	16/07/2021	2021-07-31	00.000.000 /0001-91	07.03 .01	DESPEAS DA CONTRATADA	Banco do Brasil S/A	R\$ 24,60			-R\$ 24,60	R\$ 11.889.8 32,56		Tarifa	N/A	N/ A
4 0 3	16/07/2021	16/07/2021	2021-07-31	00.000.000 /0001-91	07.03 .01	DESPEAS DA CONTRATADA	Banco do Brasil S/A	R\$ 73,80			-R\$ 73,80	R\$ 11.889.7 58,76		Tarifa	N/A	N/ A
4 0 4	16/07/2021	16/07/2021	2021-07-31	00.000.000 /0001-91	07.03 .01	DESPEAS DA CONTRATADA	Banco do Brasil S/A	R\$ 73,80			-R\$ 73,80	R\$ 11.889.6 84,96		Tarifa	N/A	N/ A
4 0 5	16/07/2021	16/07/2021	2021-07-31	00.000.000 /0001-91	07.03 .01	DESPEAS DA CONTRATADA	Banco do Brasil S/A	R\$ 8,20			-R\$ 8,20	R\$ 11.889.6 76,76		Tarifa	N/A	N/ A
4 0 6	16/07/2021	16/07/2021	2021-07-31	00.000.000 /0001-91	07.03 .01	DESPEAS DA CONTRATADA	Banco do Brasil S/A	R\$ 41,00			-R\$ 41,00	R\$ 11.889.6 35,76		Tarifa	N/A	N/ A
4 0 7	16/07/2021	16/07/2021	2021-07-31	00.000.000 /0001-91	07.03 .01	DESPEAS DA CONTRATADA	Banco do Brasil S/A	R\$ 49,20			-R\$ 49,20	R\$ 11.889.5 86,56		Tarifa	N/A	N/ A
4 0 8	16/07/2021	16/07/2021	2021-07-31	00.000.000 /0001-91	07.03 .01	DESPEAS DA CONTRATADA	Banco do Brasil S/A	R\$ 16,40			-R\$ 16,40	R\$ 11.889.5 70,16		Tarifa	N/A	N/ A
4 0 9	16/07/2021	16/07/2021	2021-07-31	00.000.000 /0001-91	07.03 .01	DESPEAS DA CONTRATADA	Banco do Brasil S/A	R\$ 49,20			-R\$ 49,20	R\$ 11.889.5 20,96		Tarifa	N/A	N/ A
4 1 0	16/07/2021	16/07/2021	2021-07-31	00.000.000 /0001-91	07.03 .01	DESPEAS DA CONTRATADA	Banco do Brasil S/A	R\$ 41,00			-R\$ 41,00	R\$ 11.889.4 79,96		Tarifa	N/A	N/ A
4 1 1	19/07/2021	16/06/2021	2021-06-30	-	07.99 .01	OUTRAS	Pagamento indevido	R\$ 881,24			-R\$ 881,24	R\$ 11.888.5 98,72		Referente a pagamento indevido. O estorno será realizado e demonstrado na próxima prestação de contas .	N/A	N/ A

Relatório de Acompanhamento Mensal do termo de colaboração 001/2020
Hospital Municipal Oceânico de Niterói

4 1 2	19/07/2021	01/07/2021	2021-06-30	02.558.157/0001-62	05.05.01	TELEFONIA CELULAR	Telefonica Brasil S/A	R\$ 885,35			-R\$ 228,67	R\$ 11.888.370,05		Referente a serviço de telefonia móvel no mês de Junho/2021.	370929752	N/A
4 1 3	19/07/2021	12/07/2021	2021-07-31	04.110.063/0001-51	02.07.03	MATERIAIS HOSPITALARES MÉDICOS/ODONTOLÓGICOS/LABORATORIAIS	503 comércio de Medicamento e Materiais Cirurgicos	R\$ 18.600,00	200	-62,00	-R\$ 12.400,00	R\$ 11.875.970,05	CX	Referente a compra de 200 unidades de luva de procedimento p cx c 100.	38065	1
4 1 3	19/07/2021	12/07/2021	2021-07-31	04.110.063/0001-51	02.07.03	MATERIAIS HOSPITALARES MÉDICOS/ODONTOLÓGICOS/LABORATORIAIS	503 comércio de Medicamento e Materiais Cirurgicos	R\$ 18.600,00	100	-62,00	-R\$ 6.200,00	R\$ 11.869.770,05	CX	Referente a compra de 100 unidades de luva de procedimento G-Comp po- standard - c 100.	38065	1
4 1 4	19/07/2021	04/06/2021	2021-06-30	24.875.483/0001-36	02.07.03	MATERIAIS HOSPITALARES MÉDICOS/ODONTOLÓGICOS/LABORATORIAIS	Essencial Rio Distrib. De Prod. Medicos e Hospitalares Ltda	R\$ 37.215,90	350	-0,73	-R\$ 255,50	R\$ 11.869.514,55	UN	Referente a compra de 350 unidades de aparelho de barbear .	5775	1
4 1 4	19/07/2021	04/06/2021	2021-06-30	24.875.483/0001-36	02.07.03	MATERIAIS HOSPITALARES MÉDICOS/ODONTOLÓGICOS/LABORATORIAIS	Essencial Rio Distrib. De Prod. Medicos e Hospitalares Ltda	R\$ 37.215,90	900	-0,63	-R\$ 567,00	R\$ 11.868.947,55	UN	Referente a compra de 900 unidades de atadura de crepe 15c mx4 ,5m 13 fios.	5775	1
4 1 4	19/07/2021	04/06/2021	2021-06-30	24.875.483/0001-36	02.07.03	MATERIAIS HOSPITALARES MÉDICOS/ODONTOLÓGICOS/LABORATORIAIS	Essencial Rio Distrib. De Prod. Medicos e Hospitalares Ltda	R\$ 37.215,90	400	-0,82	-R\$ 328,00	R\$ 11.868.619,55	UN	Referente a compra de 400 unidades de Jelco 24g .	5775	1
4 1 4	19/07/2021	04/06/2021	2021-06-30	24.875.483/0001-36	02.07.03	MATERIAIS HOSPITALARES MÉDICOS/ODONTOLÓGICOS/LABORATORIAIS	Essencial Rio Distrib. De Prod. Medicos e Hospitalares Ltda	R\$ 37.215,90	20.000	-0,63	-R\$ 12.600,00	R\$ 11.856.019,55	PC	Referente a compra de 20.000 unidades de gaze 7,5 x 7,5 estéril pc /c 10un.	5775	1
4 1 4	19/07/2021	04/06/2021	2021-06-30	24.875.483/0001-36	02.07.03	MATERIAIS HOSPITALARES MÉDICOS/ODONTOLÓGICOS/LABORATORIAIS	Essencial Rio Distrib. De Prod. Medicos e Hospitalares Ltda	R\$ 37.215,90	500	-8,40	-R\$ 4.200,00	R\$ 11.851.819,55	RL	Referente a compra de 500 unidades de espadrapo impermeável 10cm x 4,5m procitex.	5775	1

Relatório de Acompanhamento Mensal do termo de colaboração 001/2020
Hospital Municipal Oceânico de Niterói

4 1 4	19/07/2021	04/06/2021	2021-06-30	24.875.483/0001-36	02.07.03	MATERIAIS HOSPITALARES MÉDICOS/ODONTOLÓGICOS/LABORATORIAIS	Essencial Rio Distrib. De Prod. Medicos e Hospitalares Ltda	R\$ 37.215,90	14.595	-1,32	-R\$ 19.265,40	R\$ 11.832.554,15	UN	Referente a compra de 14.595 unidades de fralda geriátrica XG UN.	5775	1
4 1 5	19/07/2021	04/06/2021	2021-06-30	24.875.483/0001-36	02.07.01	MEDICAMENTOS e INSUMOS FARMACÊUTICOS	Essencial Rio Distrib. De Prod. Medicos e Hospitalares Ltda	R\$ 91.339,45	900	-0,06	-R\$ 54,00	R\$ 11.832.500,15	CP	Referente a compra de 900 cp Anlodipino (Besilato) 5Mg Cp (Item:).	5787	1
4 1 5	19/07/2021	04/06/2021	2021-06-30	24.875.483/0001-36	02.07.01	MEDICAMENTOS e INSUMOS FARMACÊUTICOS	Essencial Rio Distrib. De Prod. Medicos e Hospitalares Ltda	R\$ 91.339,45	65	-20,25	-R\$ 1.316,25	R\$ 11.831.183,90	BO	Referente a compra de 65 bo Levofloxacino 500Mg/100MI Bolsa 100MI (Item:).	5787	1
4 1 5	19/07/2021	04/06/2021	2021-06-30	24.875.483/0001-36	02.07.01	MEDICAMENTOS e INSUMOS FARMACÊUTICOS	Essencial Rio Distrib. De Prod. Medicos e Hospitalares Ltda	R\$ 91.339,45	60	-3,31	-R\$ 198,60	R\$ 11.830.985,30	FR	Referente a compra de 60 fr Agua Bidestilada 500MI Fr (Item:).	5787	1
4 1 5	19/07/2021	04/06/2021	2021-06-30	24.875.483/0001-36	02.07.01	MEDICAMENTOS e INSUMOS FARMACÊUTICOS	Essencial Rio Distrib. De Prod. Medicos e Hospitalares Ltda	R\$ 91.339,45	3750	-2,80	-R\$ 10.500,00	R\$ 11.820.485,30	FR	Referente a compra de 3750 fr Soro Fisiológico 0,9% 250MI Fr (Item:).	5787	1
4 1 5	19/07/2021	04/06/2021	2021-06-30	24.875.483/0001-36	02.07.01	MEDICAMENTOS e INSUMOS FARMACÊUTICOS	Essencial Rio Distrib. De Prod. Medicos e Hospitalares Ltda	R\$ 91.339,45	100	-0,19	-R\$ 19,00	R\$ 11.820.466,30	CP	Referente a compra de 100 cp Dipirona Sódica 500Mg Cp (Item:).	5787	1
4 1 5	19/07/2021	04/06/2021	2021-06-30	24.875.483/0001-36	02.07.01	MEDICAMENTOS e INSUMOS FARMACÊUTICOS	Essencial Rio Distrib. De Prod. Medicos e Hospitalares Ltda	R\$ 91.339,45	100	-0,22	-R\$ 22,00	R\$ 11.820.444,30	CP	Referente a compra de 100 cp Espironolactona 25Mg Cp (Item:).	5787	1
4 1 5	19/07/2021	04/06/2021	2021-06-30	24.875.483/0001-36	02.07.01	MEDICAMENTOS e INSUMOS FARMACÊUTICOS	Essencial Rio Distrib. De Prod. Medicos e Hospitalares Ltda	R\$ 91.339,45	1920	-0,13	-R\$ 249,60	R\$ 11.820.194,70	CP	Referente a compra de 1920 cp Losartana Potássica 50Mg Cp (Item:).	5787	1

Relatório de Acompanhamento Mensal do termo de colaboração 001/2020
Hospital Municipal Oceânico de Niterói

4 1 5	19/07/2021	04/06/2021	2021-06-30	24.875.483 /0001-36	02.07 .01	MEDICAMENTOS e INSUMOS FARMACÊUTICOS	Essencial Rio Distrib. De Prod. Medicos e Hospitalare s Ltda	R\$ 91.339,4 5	2200	- 35,90	-R\$ 78.980,00	R\$ 11.741.2 14,70	FA	Referente a compra de 2200 fa Omeprazol 40 Mg Fa + Diluente (Item:).	5787	1
4 1 6	19/07/2021	21/06/2021	2021-06-30	10.839.887 /0001-60	02.07 .03	MATERIAIS HOSPITALARES MÉDICOS/ODONTOLÓGICOS/ LABORATORIAIS	Pharos Hospitalar Ltda	R\$ 140.800, 00	4400	- 32,00	-R\$ 140.800,0 0	R\$ 11.600.4 14,70	UN	Referente a compra de equipo p/ adm. sol parent em bomba de infusão .	9042	N/ A
4 1 7	19/07/2021	11/06/2021	2021-06-30	10.839.887 /0001-60	02.07 .03	MATERIAIS HOSPITALARES MÉDICOS/ODONTOLÓGICOS/ LABORATORIAIS	Pharos Hospitalar Ltda	R\$ 133.800, 00	1500	- 38,00	-R\$ 57.000,00	R\$ 11.543.4 14,70	UN	Referente a compra de 1500 unidades de equipo de inf. p/ sol parent fotossensíveis.	9014	N/ A
4 1 7	19/07/2021	11/06/2021	2021-06-30	10.839.887 /0001-60	02.07 .03	MATERIAIS HOSPITALARES MÉDICOS/ODONTOLÓGICOS/ LABORATORIAIS	Pharos Hospitalar Ltda	R\$ 133.800, 00	2400	- 32,00	-R\$ 76.800,00	R\$ 11.466.6 14,70	UN	Referente a compra de 2400 unidades de nutri-hair minimax 2 vias plus.	9014	N/ A
4 1 8	19/07/2021	08/07/2021	2021-07-31	03.342.454 /0001-39	03.99 .01	OUTROS SERVIÇOS DE TERCEIROS	Tecnopop Comunicaç ão Visual e Multimidia Ltda	R\$ 3.000,00			-R\$ 3.000,00	R\$ 11.463.6 14,70		Referente a prestação de serviços de projeto gráfico, diagramação e artefinalização de publicação institucional do Viva Rio / última parcela.	1051	N/ A
4 1 9	19/07/2021	09/07/2021	2021-06-30	13.195.046 /0001-55	03.13 .01	INTERNET	CRAPAC Serviços de Telecomuni cações Ltda	R\$ 1.100,00			-R\$ 1.100,00	R\$ 11.462.5 14,70		Referente a prestação de serviços de conexão a internet 20 mbps full HMON. No período de 01/06/2021 à 30/06/2021.	69	N/ A
4 2 0	19/07/2021	09/07/2021	2021-06-30	04.842.765 /0001-20	03.13 .01	INTERNET	Netway Telecom Ltda Me	R\$ 3.000,00			-R\$ 3.000,00	R\$ 11.459.5 14,70		Referente a prestação de serviços de mensalidade do link de internet na velocidade 100m . No período de 01/06/2021 à 30/06/2021.	42887	U

Relatório de Acompanhamento Mensal do termo de colaboração 001/2020
Hospital Municipal Oceânico de Niterói

4 2 1	19/07/2021	06/07/2021	2021-06-30	40.137.059 /0001-40	03.17 .01	SERVIÇOS ESPECIALIZADOS PÉSSOA JURÍDICA	Gouvea Consultas e Prestação de Serviços	R\$ 14.000,0 0			-R\$ 14.000,00	R\$ 11.445.5 14,70	Referente a prestação de serviços em medicina especializada no HMON. Realizados pela responsável: Lorena De Gouvêa Vale. Referente ao mês de Junho / 2021.	7	N/ A
4 2 2	19/07/2021	06/07/2021	2021-06-30	41.717.365 /0001-19	03.17 .01	SERVIÇOS ESPECIALIZADOS PÉSSOA JURÍDICA	GR Atividades Médicas LTDA	R\$ 10.125,0 0			-R\$ 10.125,00	R\$ 11.435.3 89,70	Referente a prestação de serviços médicos, realizados pela Drª Bruna Guedes Dos Reis Paula, no HMON. Referente ao mês de Junho de 2021, nos dias : 7, 14 e 21/06/2021.	1	N/ A
4 2 3	19/07/2021	07/07/2021	2021-06-30	29.039.510 /0001-54	03.17 .01	SERVIÇOS ESPECIALIZADOS PÉSSOA JURÍDICA	Isabela Pache Clínica e Assistência Médica Eireli Me	R\$ 11.675,0 0			-R\$ 11.675,00	R\$ 11.423.7 14,70	Referente a prestação de serviços de produção médica assistencial realizada no mês de Junho / 2021 no HMON.	68	N/ A
4 2 4	19/07/2021	13/07/2021	2021-06-30	29.039.510 /0001-54	03.99 .01	OUTROS SERVIÇOS DE TERCEIROS	Isabela Pache Clínica e Assistência Médica Eireli Me	R\$ 3.500,00			-R\$ 3.500,00	R\$ 11.420.2 14,70	Referente a prestação de serviços de produção médica assistencial na especialidade de urologia nas seguintes datas: 03/06, 11/06/ 15/06, 16/06, 24/06 e 27/06/2021. Realizados pelo Drº José Vinicius Campos Gomes De Souza- HMON.	71	N/ A
4 2 5	19/07/2021	13/07/2021	2021-06-30	26.255.922 /0001-33	03.17 .01	SERVIÇOS ESPECIALIZADOS PÉSSOA JURÍDICA	Jaqueline Pais Serviços Médicos Ltda-Me	R\$ 27.000,0 0			-R\$ 27.000,00	R\$ 11.393.2 14,70	Referente a prestação de serviços médicos realizados no mês de Junho / 2021 ,	21	N/ A

Relatório de Acompanhamento Mensal do termo de colaboração 001/2020
Hospital Municipal Oceânico de Niterói

4 3 6	19/07/2021	07/07/2021	2021-06-30	37.912.190 /0001-23	03.17 .01	SERVIÇOS ESPECIALIZADOS PESSOA JURÍDICA	Sabya Serviços Médicos Ltda	R\$ 27.000,0 0				-R\$ 27.000,00	R\$ 11.273.6 77,20		Referente a prestação de serviços médicos realizados nos dias: 02, 04, 07, 09, 11, 14, 16, 18, 21, 23, 25, 28 e 30 de Junho /2021 pela Drª Yasmin Sabya.	7	N/ A
4 3 7	19/07/2021	09/07/2021	2021-06-30	26.203.594 /0001-21	03.17 .01	SERVIÇOS ESPECIALIZADOS PESSOA JURÍDICA	Sima Nit Serviços Médicos Ltda	R\$ 27.000,0 0				-R\$ 27.000,00	R\$ 11.246.6 77,20		Referente a prestação de serviços de coordenação médica , realizados no HMON no mês de Junho / 2021.	75	E
4 3 8	19/07/2021	12/07/2021	2021-06-30	37.889.104 /0001-09	03.17 .01	SERVIÇOS ESPECIALIZADOS PESSOA JURÍDICA	Spinelli e Silva Medicina e Saúde Ltda	R\$ 6.750,00				-R\$ 6.750,00	R\$ 11.239.9 27,20		Referente a prestação de serviços de produção médica assistencial , no HMON no mês de Junho / 2021.	76	N/ A
4 3 9	19/07/2021	06/07/2021	2021-06-30	38.011.429 /0001-57	03.17 .01	SERVIÇOS ESPECIALIZADOS PESSOA JURÍDICA	Tatiane Costa Serviços Médicos Ltda	R\$ 19.717,3 1				-R\$ 19.717,31	R\$ 11.220.2 09,89		Referente a prestação de serviços médicos no HMON. Realizados pelo responsável: Tatiane Costa no mês de Junho / 2021.	14	N/ A
4 4 0	19/07/2021	13/07/2021	2021-07-31	16.727.386 /0001-78	01.02 .01	VALE TRANSPORTE	Riopar Participaçoe s S.A	R\$ 66.450,4 1				-R\$ 63.940,21	R\$ 11.156.2 69,68		Referente a recarga em vale - transporte eletrônico para colaboradores do HMON.	49246 892	N/ A
4 4 0	19/07/2021	13/07/2021	2021-07-31	16.727.386 /0001-78	07.03 .01	DESPESAS DA CONTRATADA	Riopar Participaçoe s S.A	R\$ 66.450,4 1				-R\$ 2.510,20	R\$ 11.153.7 59,48		Referente a recarga em vale - transporte eletrônico para colaboradores da Sede.	49246 892	N/ A
4 4 1	19/07/2021	23/06/2021	2021-06-30	60.619.202 /0034-06	02.07 .02	GASES MEDICINAIS (FORNECIMENTO)	Messer Gases Ltda	R\$ 518,09				-R\$ 518,09	R\$ 11.153.2 41,39		Referente ao fornecimento de onu 1072 oxigênio, comprimido 2.2 (5.1) 25 oxigênio med. valv integr. cril 5l 1m³.	577	67

Relatório de Acompanhamento Mensal do termo de colaboração 001/2020
Hospital Municipal Oceânico de Niterói

4 4 2	19/07/2021	01/06/2021	2021-06-30	2.631	03.99 .01	OUTROS SERVIÇOS DE TERCEIROS	Instituto Nacional do Seguro Social - INSS	R\$ 4.950,00			-R\$ 4.950,00	R\$ 11.148.291,39		Referente ao pagamento de INSS do mês de Junho de 2021 sobre a NF 82874 da empresa Bioxxi serviços de esterelização Ltda.	N/A	N/A
4 4 3	19/07/2021	01/06/2021	2021-06-30	2.631	03.06 .04	LOCAÇÃO DE AMBULÂNCIA	Instituto Nacional do Seguro Social - INSS	R\$ 2.013,00			-R\$ 2.013,00	R\$ 11.146.278,39		Referente ao pagamento de INSS do mês de Junho de 2021 sobre a NF 508 da empresa Lefe Emergências Médicas LTDA.	N/A	N/A
4 4 4	19/07/2021	30/06/2021	2021-06-30	1.708	03.09 .02	SERVIÇOS DE COLETA DE RESÍDUOS HOSPITALARES	Secretaria da Receita Federal do Brasil	R\$ 19.537,62			-R\$ 561,72	R\$ 11.145.716,67		Referente ao pagamento do IRRF do mês de Junho de 2021 sobre as NF's 1973 da empresa Rodoccon Construções rodoviárias Ltda.	N/A	N/A
4 4 4	19/07/2021	30/06/2021	2021-06-30	1.708	03.99 .01	OUTROS SERVIÇOS DE TERCEIROS	Secretaria da Receita Federal do Brasil	R\$ 19.537,62			-R\$ 2.145,00	R\$ 11.143.571,67		Referente ao pagamento do IRRF do mês de Junho de 2021 sobre as NF's 46 e 47 da empresa Pvax Consultoria e Logística Ltda.	N/A	N/A
4 4 4	19/07/2021	30/06/2021	2021-06-30	1.708	03.05 .01	SERVIÇOS LABORATORIAIS	Secretaria da Receita Federal do Brasil	R\$ 19.537,62			-R\$ 7.543,56	R\$ 11.136.028,11		Referente ao pagamento do IRRF do mês de Junho de 2021 sobre a NF 1771 da empresa Laboratório Blessing Análises Clínicas e Anatomia Patológica Ltda.	N/A	N/A
4 4 4	19/07/2021	30/06/2021	2021-06-30	1.708	03.99 .01	OUTROS SERVIÇOS DE TERCEIROS	Secretaria da Receita Federal do Brasil	R\$ 19.537,62			-R\$ 900,00	R\$ 11.135.128,11		Referente ao pagamento do IRRF do mês de Junho de 2021 sobre a NF 82874 da empresa Bioxxi	N/A	N/A

Relatório de Acompanhamento Mensal do termo de colaboração 001/2020
Hospital Municipal Oceânico de Niterói

											Serviços de Esterilização Ltda.				
4 4 4	19/07/2021	30/06/2021	2021-06-30	1.708	03.06 .04	LOCAÇÃO DE AMBULÂNCIA	Secretaria da Receita Federal do Brasil	R\$ 19.537,6 2			-R\$ 915,00	R\$ 11.134.2 13,11	Referente ao pagamento do IRRF do mês de Junho de 2021 sobre a NF 508 da empresa Lefe Emergências Medicas Ltda.	N/A	N/A
4 4 4	19/07/2021	30/06/2021	2021-06-30	1.708	03.17 .01	SERVIÇOS ESPECIALIZADOS PESSOA JURÍDICA	Secretaria da Receita Federal do Brasil	R\$ 19.537,6 2			-R\$ 300,00	R\$ 11.133.9 13,11	Referente ao pagamento do IRRF do mês de Junho de 2021 sobre a NF 56 da empresa Cunha e Souza Serviços Médicos Ltda.	N/A	N/A
4 4 4	19/07/2021	30/06/2021	2021-06-30	1.708	03.17 .01	SERVIÇOS ESPECIALIZADOS PESSOA JURÍDICA	Secretaria da Receita Federal do Brasil	R\$ 19.537,6 2			-R\$ 225,00	R\$ 11.133.6 88,11	Referente ao pagamento do IRRF do mês de Junho de 2021 sobre a NF 531 da empresa Clinica Médica Pendotiba Ltda.	N/A	N/A
4 4 4	19/07/2021	30/06/2021	2021-06-30	1.708	03.17 .01	SERVIÇOS ESPECIALIZADOS PESSOA JURÍDICA	Secretaria da Receita Federal do Brasil	R\$ 19.537,6 2			-R\$ 270,00	R\$ 11.133.4 18,11	Referente ao pagamento do IRRF do mês de Junho de 2021 sobre a NF 67 da empresa Centro Integrado Fluminense Neuro.	N/A	N/A
4 4 4	19/07/2021	30/06/2021	2021-06-30	1.708	03.17 .01	SERVIÇOS ESPECIALIZADOS PESSOA JURÍDICA	Secretaria da Receita Federal do Brasil	R\$ 19.537,6 2			-R\$ 123,00	R\$ 11.133.2 95,11	Referente ao pagamento do IRRF do mês de Junho de 2021 sobre a NF 08 da empresa Dayvison Hilário da Silva Clínica de Ginecologia.	N/A	N/A
4 4 4	19/07/2021	30/06/2021	2021-06-30	1.708	03.17 .01	SERVIÇOS ESPECIALIZADOS PESSOA JURÍDICA	Secretaria da Receita Federal do Brasil	R\$ 19.537,6 2			-R\$ 300,00	R\$ 11.132.9 95,11	Referente ao pagamento do IRRF do mês de Junho de 2021 sobre a NF 267 da	N/A	N/A

Relatório de Acompanhamento Mensal do termo de colaboração 001/2020
Hospital Municipal Oceânico de Niterói

4 4 4	19/07/2021	30/06/2021	2021-06-30	1.708	03.17 .01	SERVIÇOS ESPECIALIZADOS PESSOA JURÍDICA	Secretaria da Receita Federal do Brasil	R\$ 19.537,6 2			-R\$ 300,00	R\$ 11.132.6 95,11	empresa Hipócrates Médicos Associados Ltda.		
4 4 4	19/07/2021	30/06/2021	2021-06-30	1.708	03.17 .01	SERVIÇOS ESPECIALIZADOS PESSOA JURÍDICA	Secretaria da Receita Federal do Brasil	R\$ 19.537,6 2			-R\$ 101,25	R\$ 11.132.5 93,86	Referente ao pagamento do IRRF do mês de Junho de 2021 sobre a NF 70 da empresa Mônaco Serviços Médicos Eireli Me.	N/A	N/ A
4 4 4	19/07/2021	30/06/2021	2021-06-30	1.708	03.17 .01	SERVIÇOS ESPECIALIZADOS PESSOA JURÍDICA	Secretaria da Receita Federal do Brasil	R\$ 19.537,6 2			-R\$ 1.050,00	R\$ 11.131.5 43,86	Referente ao pagamento do IRRF do mês de Junho de 2021 sobre as NF'S 25 e 31 da empresa Bio Air Serviços Médicos e Diagnósticos.	N/A	N/ A
4 4 4	19/07/2021	30/06/2021	2021-06-30	1.708	03.17 .01	SERVIÇOS ESPECIALIZADOS PESSOA JURÍDICA	Secretaria da Receita Federal do Brasil	R\$ 19.537,6 2			-R\$ 578,44	R\$ 11.130.9 65,42	Referente ao pagamento do IRRF do mês de Junho de 2021 sobre a NF 32 da empresa Ribeiro & Barroso Serviços Médicos.	N/A	N/ A
4 4 4	19/07/2021	30/06/2021	2021-06-30	1.708	03.17 .01	SERVIÇOS ESPECIALIZADOS PESSOA JURÍDICA	Secretaria da Receita Federal do Brasil	R\$ 19.537,6 2			-R\$ 202,50	R\$ 11.130.7 62,92	Referente ao pagamento do IRRF do mês de Junho de 2021 sobre a NF 12 da empresa Thais De Castro Perocini LTDA.	N/A	N/ A
4 4 4	19/07/2021	30/06/2021	2021-06-30	1.708	03.17 .01	SERVIÇOS ESPECIALIZADOS PESSOA JURÍDICA	Secretaria da Receita Federal do Brasil	R\$ 19.537,6 2			-R\$ 21,75	R\$ 11.130.7 41,17	Referente ao pagamento do IRRF do mês de Junho de 2021 sobre a NF428 da	N/A	N/ A

Relatório de Acompanhamento Mensal do termo de colaboração 001/2020
Hospital Municipal Oceânico de Niterói

														empresa Sartore Serviços Médicos.			
4 4 4	19/07/2021	30/06/2021	2021-06-30	1.708	03.17 .01	SERVIÇOS ESPECIALIZADOS PESSOA JURÍDICA	Secretaria da Receita Federal do Brasil	R\$ 19.537,62					-R\$ 351,19	R\$ 11.130.389,98	Referente ao pagamento do IRRF do mês de Junho de 2021 sobre a NF 75 da empresa Trimed Cuidados Intensivos Ltda.	N/A	N/A
4 4 4	19/07/2021	30/06/2021	2021-06-30	1.708	03.99 .01	OUTROS SERVIÇOS DE TERCEIROS	Secretaria da Receita Federal do Brasil	R\$ 19.537,62					-R\$ 343,50	R\$ 11.130.046,48	Referente ao pagamento do IRRF do mês de Junho de 2021 sobre a NF 19 da empresa Medic Slim Serviços Médicos Ltda.	N/A	N/A
4 4 4	19/07/2021	30/06/2021	2021-06-30	1.708	03.99 .01	OUTROS SERVIÇOS DE TERCEIROS	Secretaria da Receita Federal do Brasil	R\$ 19.537,62					-R\$ 7,50	R\$ 11.130.038,98	Referente ao pagamento do IRRF do mês de Junho de 2021 sobre a NF 23da empresa GRT Serviços Médicos Sociedade Simples.	N/A	N/A
4 4 4	19/07/2021	30/06/2021	2021-06-30	1.708	03.99 .01	OUTROS SERVIÇOS DE TERCEIROS	Secretaria da Receita Federal do Brasil	R\$ 19.537,62					-R\$ 75,00	R\$ 11.129.963,98	Referente ao pagamento do IRRF do mês de Junho de 2021 sobre a NF 100 da empresa Centro de Tratamento de doenças Vasculares.	N/A	N/A
4 4 4	19/07/2021	30/06/2021	2021-06-30	1.708	03.99 .01	OUTROS SERVIÇOS DE TERCEIROS	Secretaria da Receita Federal do Brasil	R\$ 19.537,62					-R\$ 20,14	R\$ 11.129.943,84	Referente ao pagamento do IRRF do mês de Junho de 2021 sobre a NF 26623 da empresa Qualy Lab Análises Ambientais Ltda.	N/A	N/A
4 4 4	19/07/2021	30/06/2021	2021-06-30	1.708	03.17 .01	SERVIÇOS ESPECIALIZADOS PESSOA JURÍDICA	Secretaria da Receita Federal do Brasil	R\$ 19.537,62					-R\$ 300,00	R\$ 11.129.643,84	Referente ao pagamento do IRRF do mês de Junho de 2021 sobre a NF 15 da	N/A	N/A

Relatório de Acompanhamento Mensal do termo de colaboração 001/2020
Hospital Municipal Oceânico de Niterói

														empresa DD Serviços Médicos S/S.		
4 4 4	19/07/2021	30/06/ 2021	2021-06- 30	1.708	03.99 .01	OUTROS SERVIÇOS DE TERCEIROS	Secretaria da Receita Federal do Brasil	R\$ 19.537,6 2			-R\$ 901,88	R\$ 11.128.7 41,96		Referente ao pagamento do IRRF do mês de Junho de 2021 sobre a NF 1925 da empresa 4ID Médicos Associados Eireli.	N/A	N/ A
4 4 4	19/07/2021	30/06/ 2021	2021-06- 30	1.708	03.17 .01	SERVIÇOS ESPECIALIZADOS PESSOA JURÍDICA	Secretaria da Receita Federal do Brasil	R\$ 19.537,6 2			-R\$ 48,75	R\$ 11.128.6 93,21		Referente ao pagamento do IRRF do mês de Junho de 2021 sobre a NF 32 da empresa Médicos Cirurgia e Anestesia LTDA ME.	N/A	N/ A
4 4 4	19/07/2021	30/06/ 2021	2021-06- 30	1.708	03.17 .01	SERVIÇOS ESPECIALIZADOS PESSOA JURÍDICA	Secretaria da Receita Federal do Brasil	R\$ 19.537,6 2			-R\$ 300,00	R\$ 11.128.3 93,21		Referente ao pagamento do IRRF do mês de Junho de 2021 sobre a NF 90 da empresa Ibras Ltda. - Instituto Brasileiro de Saúde .	N/A	N/ A
4 4 4	19/07/2021	30/06/ 2021	2021-06- 30	1.708	03.17 .01	SERVIÇOS ESPECIALIZADOS PESSOA JURÍDICA	Secretaria da Receita Federal do Brasil	R\$ 19.537,6 2			-R\$ 101,25	R\$ 11.128.2 91,96		Referente ao pagamento do IRRF do mês de Junho de 2021 sobre a NF 264 da empresa Genn Derm. Clínica Dermatológica .	N/A	N/ A
4 4 4	19/07/2021	30/06/ 2021	2021-06- 30	1.708	03.17 .01	SERVIÇOS ESPECIALIZADOS PESSOA JURÍDICA	Secretaria da Receita Federal do Brasil	R\$ 19.537,6 2			-R\$ 310,88	R\$ 11.127.9 81,08		Referente ao pagamento do IRRF do mês de Junho de 2021 sobre a NF 24 da empresa Gomes e Munhos Serviços Médicos Ltda.	N/A	N/ A
4 4 4	19/07/2021	30/06/ 2021	2021-06- 30	1.708	03.17 .01	SERVIÇOS ESPECIALIZADOS PESSOA JURÍDICA	Secretaria da Receita Federal do Brasil	R\$ 19.537,6 2			-R\$ 87,00	R\$ 11.127.8 94,08		Referente ao pagamento do IRRF do mês de Junho de 2021 sobre a NF 16 da	N/A	N/ A

Relatório de Acompanhamento Mensal do termo de colaboração 001/2020
Hospital Municipal Oceânico de Niterói

4 4 4	19/07/2021	30/06/2021	2021-06-30	1.708	03.17 .01	SERVIÇOS ESPECIALIZADOS PESSOA JURÍDICA	Secretaria da Receita Federal do Brasil	R\$ 19.537,6 2			-R\$ 549,56	R\$ 11.127.3 44,52	empresa LF Med Serviços Médicos Ltda. Referente ao pagamento do IRRF do mês de Junho de 2021 sobre a NF 06 da empresa ALMM Consultoria Médica Ltda.	N/A	N/A
4 4 4	19/07/2021	30/06/2021	2021-06-30	1.708	03.17 .01	SERVIÇOS ESPECIALIZADOS PESSOA JURÍDICA	Secretaria da Receita Federal do Brasil	R\$ 19.537,6 2			-R\$ 101,25	R\$ 11.127.2 43,27	Referente ao pagamento do IRRF do mês de Junho de 2021 sobre a NF 205 da empresa Clinica de Cirurgia Geral e Videolaparoscopia.	N/A	N/A
4 4 4	19/07/2021	30/06/2021	2021-06-30	1.708	03.17 .01	SERVIÇOS ESPECIALIZADOS PESSOA JURÍDICA	Secretaria da Receita Federal do Brasil	R\$ 19.537,6 2			-R\$ 300,00	R\$ 11.126.9 43,27	Referente ao pagamento de IRRF do mês de Junho de 2021 , sobre a nota fiscal nº 19 ,da empresa Drº Adriano Vanzan serviços médicos LTDA.	N/A	N/A
4 4 4	19/07/2021	30/06/2021	2021-06-30	1.708	03.17 .01	SERVIÇOS ESPECIALIZADOS PESSOA JURÍDICA	Secretaria da Receita Federal do Brasil	R\$ 19.537,6 2			-R\$ 202,50	R\$ 11.126.7 40,77	Referente ao pagamento de IRRF do mês de Junho de 2021 , sobre a nota fiscal nº 04 ,da empresa Medical Advanced Atendimento Médico Eire.	N/A	N/A
4 4 5	19/07/2021	30/06/2021	2021-06-30	5.952	03.09 .02	SERVIÇOS DE COLETA DE RESÍDUOS HOSPITALARES	Secretaria da Receita Federal do Brasil	R\$ 39.434,1 4			-R\$ 3.511,31	R\$ 11.123.2 29,46	Referente ao pagamento do CSRF do mês de Junho de 2021 sobre as NF's 1973 e 1516 da empresa Rodocon Construções rodoviárias Ltda.	N/A	N/A

Relatório de Acompanhamento Mensal do termo de colaboração 001/2020
Hospital Municipal Oceânico de Niterói

4 4 5	19/07/2021	30/06/2021	2021-06-30	5.952	03.99 .01	OUTROS SERVIÇOS DE TERCEIROS	Secretaria da Receita Federal do Brasil	R\$ 39.434,1 4			-R\$ 6.649,50	R\$ 11.116.5 79,96		Referente ao pagamento de CSRF sobre as notas fiscais nº 49 e 47, da empresa Pvax consultoria e logistica LTDA, referente ao mês de Junho/ 2021.	N/A	N/ A
4 4 5	19/07/2021	30/06/2021	2021-06-30	5.952	07.03 .01	DESPESAS DA CONTRATADA	Secretaria da Receita Federal do Brasil	R\$ 39.434,1 4			-R\$ 372,00	R\$ 11.116.2 07,96		Referente ao pagamento de CSRF sobre a nota fiscal nº 190, da empresa Na Pauta Comunicação, referente ao mês de Junho/ 2021.	N/A	N/ A
4 4 5	19/07/2021	30/06/2021	2021-06-30	5.952	07.03 .01	DESPESAS DA CONTRATADA	Secretaria da Receita Federal do Brasil	R\$ 39.434,1 4			-R\$ 924,32	R\$ 11.115.2 83,64		Referente ao pagamento de CSRF sobre as notas fiscais nº 3378 e 34869, da empresa Totvs, referente ao mês de Junho/ 2021 -rateio Sede.	N/A	N/ A
4 4 5	19/07/2021	30/06/2021	2021-06-30	5.952	03.99 .01	OUTROS SERVIÇOS DE TERCEIROS	Secretaria da Receita Federal do Brasil	R\$ 39.434,1 4			-R\$ 4.185,00	R\$ 11.111.0 98,64		Referente ao pagamento de CSRF sobre a nota fiscal nº 8287, da empresa Bioxxi serviços de esterilização LTDA, referente ao mês de Junho/2021.	N/A	N/ A
4 4 5	19/07/2021	30/06/2021	2021-06-30	5.952	03.06 .04	LOCAÇÃO DE AMBULÂNCIA	Secretaria da Receita Federal do Brasil	R\$ 39.434,1 4			-R\$ 2.836,50	R\$ 11.108.2 62,14		Referente ao pagamento de CSRF sobre a nota fiscal nº 508, da empresa Lefe emergências médicas LTDA ME, referente ao mês de Junho / 2021.	N/A	N/ A
4 4 5	19/07/2021	30/06/2021	2021-06-30	5.952	03.17 .01	SERVIÇOS ESPECIALIZADOS PESSOA JURÍDICA	Secretaria da Receita Federal do Brasil	R\$ 39.434,1 4			-R\$ 930,00	R\$ 11.107.3 32,14		Referente ao pagamento de CSRF sobre a nota fiscal nº 56, da empresa Cunha e	N/A	N/ A

Relatório de Acompanhamento Mensal do termo de colaboração 001/2020
Hospital Municipal Oceânico de Niterói

														Souza serviços médicos LTDA, referente ao mês de Junho / 2021.		
4 4 5	19/07/2021	30/06/2021	2021-06-30	5.952	03.17 .01	SERVIÇOS ESPECIALIZADOS PESSOA JURÍDICA	Secretaria da Receita Federal do Brasil	R\$ 39.434,1 4				-R\$ 837,00	R\$ 11.106.4 95,14	Referente ao pagamento de CSRF sobre a nota fiscal nº 67, da empresa Centro integrado fluminense neuro emergência, referente ao mês de Junho / 2021.	N/A	N/ A
4 4 5	19/07/2021	30/06/2021	2021-06-30	5.952	03.17 .01	SERVIÇOS ESPECIALIZADOS PESSOA JURÍDICA	Secretaria da Receita Federal do Brasil	R\$ 39.434,1 4				-R\$ 381,30	R\$ 11.106.1 13,84	Referente ao pagamento de CSRF sobre a nota fiscal nº 08, da empresa Dayvison Hilário da Silva Clinica de gin, referente ao mês de Junho / 2021.	N/A	N/ A
4 4 5	19/07/2021	30/06/2021	2021-06-30	5.952	03.17 .01	SERVIÇOS ESPECIALIZADOS PESSOA JURÍDICA	Secretaria da Receita Federal do Brasil	R\$ 39.434,1 4				-R\$ 930,00	R\$ 11.105.1 83,84	Referente ao pagamento de CSRF sobre a nota fiscal nº 267, da empresa Hipócrates médicos associados LTDA, referente ao mês de Junho / 2021.	N/A	N/ A
4 4 5	19/07/2021	30/06/2021	2021-06-30	5.952	03.17 .01	SERVIÇOS ESPECIALIZADOS PESSOA JURÍDICA	Secretaria da Receita Federal do Brasil	R\$ 39.434,1 4				-R\$ 930,00	R\$ 11.104.2 53,84	Referente ao pagamento de CSRF sobre nota fiscal nº 70, da empresa Mônaco serviços médicos eireli me, referente ao mês de Junho / 2021.	N/A	N/ A
4 4 5	19/07/2021	30/06/2021	2021-06-30	5.952	03.17 .01	SERVIÇOS ESPECIALIZADOS PESSOA JURÍDICA	Secretaria da Receita Federal do Brasil	R\$ 39.434,1 4				-R\$ 313,88	R\$ 11.103.9 39,96	Referente ao pagamento de CSRF sobre a nota fiscal nº 1319, da empresa Serviços médicos rio bonito LTDA, referente ao	N/A	N/ A

Relatório de Acompanhamento Mensal do termo de colaboração 001/2020
Hospital Municipal Oceânico de Niterói

													mês de Junho / 2021.				
4 4 5	19/07/2021	30/06/2021	2021-06-30	5.952	03.17 .01	SERVIÇOS ESPECIALIZADOS Pessoa Jurídica	Secretaria da Receita Federal do Brasil	R\$ 39.434,1 4					-R\$ 1.627,50	R\$ 11.102.3 12,46	Referente ao pagamento de CSRF sobre nota fiscal nº 25, da empresa Bio air serviços médicos e diagnósticos, referente ao mês de Junho / 2021.	N/A	N/A
4 4 5	19/07/2021	30/06/2021	2021-06-30	5.952	03.17 .01	SERVIÇOS ESPECIALIZADOS Pessoa Jurídica	Secretaria da Receita Federal do Brasil	R\$ 39.434,1 4					-R\$ 1.793,17	R\$ 11.100.5 19,29	Referente ao pagamento de CSRF sobre a nota fiscal nº 32, da empresa Ribeiro & barroso serviços médicos, referente ao mês de Junho / 2021.	N/A	N/A
4 4 5	19/07/2021	30/06/2021	2021-06-30	5.952	03.17 .01	SERVIÇOS ESPECIALIZADOS Pessoa Jurídica	Secretaria da Receita Federal do Brasil	R\$ 39.434,1 4					-R\$ 627,75	R\$ 11.099.8 91,54	Referente ao pagamento de CSRF sobre a nota fiscal nº12, da empresa Thais De Castro Perocini LTDA, referente ao mês de Junho / 2021.	N/A	N/A
4 4 5	19/07/2021	30/06/2021	2021-06-30	5.952	03.17 .01	SERVIÇOS ESPECIALIZADOS Pessoa Jurídica	Secretaria da Receita Federal do Brasil	R\$ 39.434,1 4					-R\$ 67,43	R\$ 11.099.8 24,11	Referente ao pagamento de CSRF sobre a nota fiscal nº 428 , da Sartore Serviços Médicos, referente ao mês de Junho / 2021.	N/A	N/A
4 4 5	19/07/2021	30/06/2021	2021-06-30	5.952	03.17 .01	SERVIÇOS ESPECIALIZADOS Pessoa Jurídica	Secretaria da Receita Federal do Brasil	R\$ 39.434,1 4					-R\$ 1.088,69	R\$ 11.098.7 35,42	Referente ao pagamento de CSRF sobre a nota fiscal nº 75 , da empresa Trimed cuidado intensivos LTDA, referente ao mês de Junho / 2021.	N/A	N/A

Relatório de Acompanhamento Mensal do termo de colaboração 001/2020
Hospital Municipal Oceânico de Niterói

4 4 5	19/07/2021	30/06/ 2021	2021-06- 30	5.952	03.99 .01	OUTROS SERVIÇOS DE TERCEIROS	Secretaria da Receita Federal do Brasil	R\$ 39.434,1 4				-R\$ 1.064,85	R\$ 11.097.6 70,57	Referente ao pagamento de CSRF sobre a nota fiscal nº 19, da empresa Medic slim serviços médicos LTDA, referente ao mês de Junho / 2021.	N/A	N/ A
4 4 5	19/07/2021	30/06/ 2021	2021-06- 30	5.952	03.99 .01	OUTROS SERVIÇOS DE TERCEIROS	Secretaria da Receita Federal do Brasil	R\$ 39.434,1 4				-R\$ 139,50	R\$ 11.097.5 31,07	Referente ao pagamento de CSRF sobre a notas fiscais nº 23 e 20, da empresa GRT Serviços Médicos Sociedade Simplex, referente ao mês de Junho / 2021.	N/A	N/ A
4 4 5	19/07/2021	30/06/ 2021	2021-06- 30	5.952	03.99 .01	OUTROS SERVIÇOS DE TERCEIROS	Secretaria da Receita Federal do Brasil	R\$ 39.434,1 4				-R\$ 232,50	R\$ 11.097.2 98,57	Referente ao pagamento de CSRF sobre as notas fiscais nº71, da empresa Centro de tratamento de doenças vasculares, referente ao mês de Maio/2021.	N/A	N/ A
4 4 5	19/07/2021	30/06/ 2021	2021-06- 30	5.952	03.99 .01	OUTROS SERVIÇOS DE TERCEIROS	Secretaria da Receita Federal do Brasil	R\$ 39.434,1 4				-R\$ 62,42	R\$ 11.097.2 36,15	Referente ao pagamento de CSRF sobre as notas fiscais nº 26623, da empresa Quly lab análises ambientais LTDA, referente ao mês de Junho / 2021.	N/A	N/ A
4 4 5	19/07/2021	30/06/ 2021	2021-06- 30	5.952	03.17 .01	SERVIÇOS ESPECIALIZADOS PÉSSOA JURÍDICA	Secretaria da Receita Federal do Brasil	R\$ 39.434,1 4				-R\$ 930,00	R\$ 11.096.3 06,15	Referente ao pagamento de CSRF sobre nota fiscal nº 15, da empresa DD serviços médicos s/s, referente ao mês de Junho / 2021.	N/A	N/ A

Relatório de Acompanhamento Mensal do termo de colaboração 001/2020
Hospital Municipal Oceânico de Niterói

4 4 5	19/07/2021	30/06/2021	2021-06-30	5.952	03.99 .01	OUTROS SERVIÇOS DE TERCEIROS	Secretaria da Receita Federal do Brasil	R\$ 39.434,14			-R\$ 2.795,82	R\$ 11.093.510,33		Referente ao pagamento de CSRF sobre nota fiscal nº 1925, da empresa 4ID médicos associados eireli, referente ao mês de Junho / 2021.	N/A	N/A
4 4 5	19/07/2021	30/06/2021	2021-06-30	5.952	03.17 .01	SERVIÇOS ESPECIALIZADOS PESSOA JURÍDICA	Secretaria da Receita Federal do Brasil	R\$ 39.434,14			-R\$ 151,13	R\$ 11.093.359,20		Referente ao pagamento de CSRF sobre nota fiscal nº 32, da empresa Médicos cirurgia e anestesia LTDA ME, referente ao mês de Junho / 2021.	N/A	N/A
4 4 5	19/07/2021	30/06/2021	2021-06-30	5.952	03.17 .01	SERVIÇOS ESPECIALIZADOS PESSOA JURÍDICA	Secretaria da Receita Federal do Brasil	R\$ 39.434,14			-R\$ 930,00	R\$ 11.092.429,20		Referente ao pagamento de CSRF sobre nota fiscal nº 90, da empresa Ibras LTDA- instituto brasileiro de saúde, referente ao mês de Junho / 2021.	N/A	N/A
4 4 5	19/07/2021	30/06/2021	2021-06-30	5.952	03.17 .01	SERVIÇOS ESPECIALIZADOS PESSOA JURÍDICA	Secretaria da Receita Federal do Brasil	R\$ 39.434,14			-R\$ 313,88	R\$ 11.092.115,32		Referente ao pagamento de CSRF sobre nota fiscal nº 264, da empresa Genn derm clinica de dermatologia e cosm, referente ao mês de Junho / 2021.	N/A	N/A
4 4 5	19/07/2021	30/06/2021	2021-06-30	5.952	03.17 .01	SERVIÇOS ESPECIALIZADOS PESSOA JURÍDICA	Secretaria da Receita Federal do Brasil	R\$ 39.434,14			-R\$ 963,71	R\$ 11.091.151,61		Referente ao pagamento de CSRF sobre nota fiscal nº 24, da empresa Gomes e munhos serviços médicos LTDA, referente ao mês de Junho / 2021.	N/A	N/A
4 4 5	19/07/2021	30/06/2021	2021-06-30	5.952	03.17 .01	SERVIÇOS ESPECIALIZADOS PESSOA JURÍDICA	Secretaria da Receita	R\$ 39.434,14			-R\$ 269,70	R\$ 11.090.881,91		Referente ao pagamento de CSRF sobre nota	N/A	N/A

Relatório de Acompanhamento Mensal do termo de colaboração 001/2020
Hospital Municipal Oceânico de Niterói

							Federal do Brasil						fiscal nº 16, da empresa LF med. serviços médicos LTDA, referente ao mês de Junho / 2021.		
4 4 5	19/07/2021	30/06/2021	2021-06-30	5.952	03.17 .01	SERVIÇOS ESPECIALIZADOS Pessoa JURÍDICA	Secretaria da Receita Federal do Brasil	R\$ 39.434,1 4			-R\$ 1.703,65	R\$ 11.089.1 78,26	Referente ao pagamento de CSRF sobre a nota fiscal nº 06, da empresa Almm consultoria médica LTDA, referente ao mês de Junho / 2021.	N/A	N/A
4 4 5	19/07/2021	30/06/2021	2021-06-30	5.952	03.17 .01	SERVIÇOS ESPECIALIZADOS Pessoa JURÍDICA	Secretaria da Receita Federal do Brasil	R\$ 39.434,1 4			-R\$ 313,88	R\$ 11.088.8 64,38	Referente ao pagamento de CSRF sobre nota fiscal nº 205, da empresa Clinica de cirurgia geral e Videolaparoscopia, referente ao mês de Junho / 2021.	N/A	N/A
4 4 5	19/07/2021	30/06/2021	2021-06-30	5.952	03.17 .01	SERVIÇOS ESPECIALIZADOS Pessoa JURÍDICA	Secretaria da Receita Federal do Brasil	R\$ 39.434,1 4			-R\$ 930,00	R\$ 11.087.9 34,38	Referente ao pagamento de CSRF sobre nota fiscal nº 19, da empresa Drº Adriano Vanzn serviços médicos LTDA, referente ao mês de Junho / 2021.	N/A	N/A
4 4 5	19/07/2021	30/06/2021	2021-06-30	5.952	03.17 .01	SERVIÇOS ESPECIALIZADOS Pessoa JURÍDICA	Secretaria da Receita Federal do Brasil	R\$ 39.434,1 4			-R\$ 627,75	R\$ 11.087.3 06,63	Referente ao pagamento de CSRF sobre nota fiscal nº 04, da empresa Medical Advanced Atendimento Médico Eire, referente ao mês de Junho / 2021.	N/A	N/A
4 4 6	19/07/2021	19/07/2021	2021-07-31	00.000.000 /0001-91	07.03 .01	DESPESAS DA CONTRATADA	Banco do Brasil S/A	R\$ 3,40			-R\$ 3,40	R\$ 11.087.3 03,23	Tarifa	N/A	N/A

Relatório de Acompanhamento Mensal do termo de colaboração 001/2020
Hospital Municipal Oceânico de Niterói

4 4 7	19/07/2021	19/07/2021	2021-07-31	00.000.000 /0001-91	07.03 .01	DESPESAS DA CONTRATADA	Banco do Brasil S/A	R\$ 73,80			-R\$ 73,80	R\$ 11.087.2 29,43		Tarifa	N/A	N/A
4 4 8	19/07/2021	19/07/2021	2021-07-31	00.000.000 /0001-91	07.03 .01	DESPESAS DA CONTRATADA	Banco do Brasil S/A	R\$ 82,00			-R\$ 82,00	R\$ 11.087.1 47,43		Tarifa	N/A	N/A
4 4 9	19/07/2021	19/07/2021	2021-07-31	00.000.000 /0001-91	07.03 .01	DESPESAS DA CONTRATADA	Banco do Brasil S/A	R\$ 8,20			-R\$ 8,20	R\$ 11.087.1 39,23		Tarifa	N/A	N/A
4 5 0	19/07/2021	19/07/2021	2021-07-31	00.000.000 /0001-91	07.03 .01	DESPESAS DA CONTRATADA	Banco do Brasil S/A	R\$ 49,20			-R\$ 49,20	R\$ 11.087.0 90,03		Tarifa	N/A	N/A
4 5 1	20/07/2021	20/07/2021	2021-07-31	-	07.99 .01	OUTRAS	Estorno de pagamento rejeitado				R\$ 2.000,00	R\$ 11.089.0 90,03		Referente a estorno de pagamento rejeitado por divergências de informações bancárias, como consta no item 463.	N/A	N/A
4 5 2	20/07/2021	03/07/2021	2021-07-31	038.814.00 7-02	01.01 .03	FÉRIAS	Joana André Augusto	R\$ 3.004,11			-R\$ 2.664,57	R\$ 11.086.4 25,46		Referente ao pagamento de férias com vencimento em 09/04/2021 e período de gozo entre 02/08/2021 à 31/08/2021.	N/A	N/A
4 5 3	20/07/2021	05/07/2021	2021-06-30	36.941.817 /0001-01	03.17 .01	SERVIÇOS ESPECIALIZADOS PESSOA JURÍDICA	Bernardo Carneiro Leão Ferreira Serviços Médicos	R\$ 3.100,00			-R\$ 3.100,00	R\$ 11.083.3 25,46		Referente a prestação de serviços médicos de plantão, no mês de Junho / 2021 nos dias: 02 e 23 no HMON, realizados pelo Drº Bernardo Carneiro Leão Ferreira.	5	N/A
4 5 4	20/07/2021	03/05/2021	2021-05-31	32.313.421 /0001-69	02.07 .03	MATERIAIS HOSPITALARES MÉDICOS/ODONTOLÓGICOS/LABORATORIAIS	Caminhas Comercial Ltda	R\$ 960,72	168	-1,69	-R\$ 283,92	R\$ 11.083.0 41,54	Un	Referente a compra de 168 unidades de nylon 2-0 3/8 com ag 30cm .	20634	1
4 5 4	20/07/2021	03/05/2021	2021-05-31	32.313.421 /0001-69	02.07 .03	MATERIAIS HOSPITALARES MÉDICOS/ODONTOLÓGICOS/LABORATORIAIS	Caminhas Comercial Ltda	R\$ 960,72	96	-1,69	-R\$ 162,24	R\$ 11.082.8 79,30	Un	Referente a compra de 96 unidades de nylon 3-0 3/8 com ag 3cm .	20634	1

Relatório de Acompanhamento Mensal do termo de colaboração 001/2020
Hospital Municipal Oceânico de Niterói

4 5 4	20/07/2021	03/05/ 2021	2021-05- 31	32.313.421 /0001-69	02.07 .03	MATERIAIS HOSPITALARES MÉDICOS/ODONTOLÓGICOS/ LABORATORIAIS	Caminhas Comercial Ltda	R\$ 960,72	192	-2,68	-R\$ 514,56	R\$ 11.082.3 64,74	Un	Referente a compra de 192 unidades de polipropileno azul 3- 0 75 cm c/ ag 2,5cm.	20634	1
4 5 5	20/07/2021	14/07/ 2021	2021-07- 31	32.313.421 /0001-69	02.07 .03	MATERIAIS HOSPITALARES MÉDICOS/ODONTOLÓGICOS/ LABORATORIAIS	Caminhas Comercial Ltda	R\$ 9.720,00	1.800,0 0	-5,40	-R\$ 9.720,00	R\$ 11.072.6 44,74	Un	Referente a compra de 1800 unidades de máscara de proteção N95 descarpack .	21312	1
4 5 6	20/07/2021	02/06/ 2021	2021-06- 30	32.313.421 /0001-69	02.07 .03	MATERIAIS HOSPITALARES MÉDICOS/ODONTOLÓGICOS/ LABORATORIAIS	Caminhas Comercial Ltda	R\$ 470,00	10	- 47,00	-R\$ 470,00	R\$ 11.072.1 74,74	UN	Referente a compra de 10 unidades de espaçador adulto e infantil clear G-tech.	20952	1
4 5 7	20/07/2021	27/04/ 2021	2021-04- 30	32.313.421 /0001-69	02.07 .03	MATERIAIS HOSPITALARES MÉDICOS/ODONTOLÓGICOS/ LABORATORIAIS	Caminhas Comercial Ltda	R\$ 730,08	432	-1,69	-R\$ 730,08	R\$ 11.071.4 44,66	Un	Referente a compra de 432 unidades de nylon 2-0 3/8 ct com ag 30cm .	20578	1
4 5 8	20/07/2021	25/06/ 2021	2021-06- 30	12.348.346 /0001-64	02.07 .01	MEDICAMENTOS e INSUMOS FARMACÊUTICOS	Efraim Pharma Medicament os e Materiais Hospitalare s Ltda	R\$ 415,90	50	-4,13	-R\$ 206,50	R\$ 11.071.2 38,16	AMP	Referente a compra de 50 amp Sulfato De Efedrina 50Mg MI Cx C 50 Amp 1MI .	1157	1
4 5 8	20/07/2021	25/06/ 2021	2021-06- 30	12.348.346 /0001-64	02.07 .01	MEDICAMENTOS e INSUMOS FARMACÊUTICOS	Efraim Pharma Medicament os e Materiais Hospitalare s Ltda	R\$ 415,90	90	-0,23	-R\$ 20,70	R\$ 11.071.2 17,46	CO	Referente a compra de 90 comp Neo Fedipina (Nifedipino 20Mg) Cx C 30.	1157	1
4 5 8	20/07/2021	25/06/ 2021	2021-06- 30	12.348.346 /0001-64	02.07 .01	MEDICAMENTOS e INSUMOS FARMACÊUTICOS	Efraim Pharma Medicament os e Materiais Hospitalare s Ltda	R\$ 415,90	1110	-0,17	-R\$ 188,70	R\$ 11.071.0 28,76	UND	Referente a compra de 1110 und *Hemifumarato De Quetiapina 25Mg Cx C 30Cp (C1) (G)	1157	1
4 5 9	20/07/2021	08/07/ 2021	2021-07- 31	24.875.483 /0001-36	02.07 .01	MEDICAMENTOS e INSUMOS FARMACÊUTICOS	Essencial Rio Distrib. De Prod. Medicos e Hospitalare s Ltda	R\$ 2.394,00	300	-5,28	-R\$ 1.584,00	R\$ 11.069.4 44,76	AP	Referente a compra de 300 unidades de dexametasona (fos.. Dissódico) 4MG/ ML 2,5 ml 4mg/ ml 2,5 ml .	7454	1
4 5 9	20/07/2021	08/07/ 2021	2021-07- 31	24.875.483 /0001-36	02.07 .01	MEDICAMENTOS e INSUMOS FARMACÊUTICOS	Essencial Rio Distrib. De Prod. Medicos e	R\$ 2.394,00	40	- 20,25	-R\$ 810,00	R\$ 11.068.6 34,76	BO	Referente a compra de 40 unidades de levofloxacino	7454	1

Relatório de Acompanhamento Mensal do termo de colaboração 001/2020
Hospital Municipal Oceânico de Niterói

							Hospitalares Ltda								500mg / 100ml bolsa 100ml.		
460	20/07/2021	01/07/2021	2021-07-31	24.875.483 /0001-36	02.07 .01	MEDICAMENTOS e INSUMOS FARMACÊUTICOS	Essencial Rio Distrib. De Prod. Medicos e Hospitalares Ltda	R\$ 42.900,00	1.500	- 28,60	-R\$ 42.900,00	R\$ 11.025.734,76	FA	Referente a compra de 1500 unidades de cisatracurio (besilato) 10mg 5ml	7118	1	
461	20/07/2021	11/06/2021	2021-06-30	66.437.831 /0001-33	02.07 .03	MATERIAIS HOSPITALARES MÉDICOS/ODONTOLÓGICOS/ LABORATORIAIS	HTS - TECNOLOGIA EM SAUDE COMERCIO IMPORTACAO E EXPORTACAO LTDA	R\$ 13.000,00	90	- 50,00	-R\$ 4.500,00	R\$ 11.021.234,76	UN	Referente a compra de 90 unidades de sonda com sistema fechado para aspiração traqueal .	124122	1	
461	20/07/2021	11/06/2021	2021-06-30	66.437.831 /0001-33	02.07 .03	MATERIAIS HOSPITALARES MÉDICOS/ODONTOLÓGICOS/ LABORATORIAIS	HTS - TECNOLOGIA EM SAUDE COMERCIO IMPORTACAO E EXPORTACAO LTDA	R\$ 13.000,00	170	- 50,00	-R\$ 8.500,00	R\$ 11.012.734,76	UN	Referente a compra de 170 unidades de sonda com sistema fechado para aspiração traqueal.	124122	1	
462	20/07/2021	09/07/2021	2021-06-30	13.743.519 /0001-01	03.99 .01	OUTROS SERVIÇOS DE TERCEIROS	Seven Logistics Ltda - ME	R\$ 240,00			-R\$ 240,00	R\$ 11.012.494,76		Referente a prestação de serviços de entrega rápida por agente motociclista, no mês de Junho / 2021 no HMON.	3281	N/A	
463	20/07/2021	20/07/2021	2021-07-31	-	07.99 .01	OUTRAS	Pagamento rejeitado	R\$ 2.000,00			-R\$ 2.000,00	R\$ 11.010.494,76		Referente a pagamento rejeitado por divergências de informações bancárias. O estorno foi realizado na mesma data como consta no item 451.	N/A	N/A	

Relatório de Acompanhamento Mensal do termo de colaboração 001/2020
Hospital Municipal Oceânico de Niterói

4 6 4	20/07/2021	20/07/2021	2021-07-31	00.000.000 /0001-91	07.03 .01	DESPESAS DA CONTRATADA	Banco do Brasil S/A	R\$ 13,60			-R\$ 13,60	R\$ 11.010.4 81,16		Tarifa	N/A	N/A
4 6 5	20/07/2021	20/07/2021	2021-07-31	00.000.000 /0001-91	07.03 .01	DESPESAS DA CONTRATADA	Banco do Brasil S/A	R\$ 8,20			-R\$ 8,20	R\$ 11.010.4 72,96		Tarifa	N/A	N/A
4 6 6	20/07/2021	20/07/2021	2021-07-31	00.000.000 /0001-91	07.03 .01	DESPESAS DA CONTRATADA	Banco do Brasil S/A	R\$ 49,20			-R\$ 49,20	R\$ 11.010.4 23,76		Tarifa	N/A	N/A
4 6 7	20/07/2021	20/07/2021	2021-07-31	00.000.000 /0001-91	07.03 .01	DESPESAS DA CONTRATADA	Banco do Brasil S/A	R\$ 8,20			-R\$ 8,20	R\$ 11.010.4 15,56		Tarifa	N/A	N/A
4 6 8	21/07/2021	19/07/2021	2021-06-30	122.734.18 7-36	03.17 .02	SERVIÇOS ESPECIALIZADOS PESSOA FÍSICA	Thaís Azevedo Chaves Neves	R\$ 48,60			-R\$ 48,60	R\$ 11.010.3 66,96		Referente ao reembolso de passagem referente a prestação de serviços no total de 120hrs na função de técnico de enfermagem no HMON. Plantões diurnos (07hrs às 19hrs) de 12 horas: 02, 05, 11, 14, 17, 20, 23, 26 e 29/06/2021.	N/A	N/A
4 6 9	21/07/2021	21/07/2021	2021-07-31	025.641.33 7-11	03.17 .02	SERVIÇOS ESPECIALIZADOS PESSOA FÍSICA	Rosane Teixeira Guimarães	R\$ 721,56			-R\$ 580,49	R\$ 11.009.7 86,47		Referente a prestação de serviços no total de 24h na função de enfermeiro no HMON com plantões diurnos (07h às 19h) com duração de 12h	N/A	N/A

Relatório de Acompanhamento Mensal do termo de colaboração 001/2020
Hospital Municipal Oceânico de Niterói

															realizados em 24 e 27/06/2021.		
470	21/07/2021	25/06/2021	2021-06-30	60.619.202/0065-02	02.07.02	GASES MEDICINAIS (FORNECIMENTO)	Messer Gases Ltda	R\$ 3.769,52			-R\$ 3.769,52	R\$ 11.006.016,95			Referente ao fornecimento de onu 1073 oxigênio, líquido refrigerado 2.2 (5.1) 225 oxigênio líquido granel.	366	64
471	21/07/2021	27/06/2021	2021-06-30	60.619.202/0065-02	02.07.02	GASES MEDICINAIS (FORNECIMENTO)	Messer Gases Ltda	R\$ 7.888,71			-R\$ 7.888,71	R\$ 10.998.128,24			Referente ao fornecimento de onu 1073 oxigênio, líquido refrigerado 2.2 (5.1) 225 oxigênio líquido granel.	834	44
472	21/07/2021	28/06/2021	2021-06-30	60.619.202/0034-06	02.07.02	GASES MEDICINAIS (FORNECIMENTO)	Messer Gases Ltda	R\$ 259,04			-R\$ 259,04	R\$ 10.997.869,20			Referente ao fornecimento de onu 1072 oxigênio, comprimido 2.2 (5.1) 25 oxigênio med. valv integr. cil 5l 1m³.	1249	63
473	21/07/2021	26/06/2021	2021-06-30	60.619.202/0034-06	02.07.02	GASES MEDICINAIS (FORNECIMENTO)	Messer Gases Ltda	R\$ 431,74			-R\$ 431,74	R\$ 10.997.437,46			Referente ao fornecimento de onu 1072 oxigênio, comprimido 2.2 (5.1) 25 oxigênio med. valv integr. cil 5l 1m³.	1308	53
474	21/07/2021	27/06/2021	2021-06-30	60.619.202/0034-06	03.08.01	LOCAÇÃO CILINDROS GASES MEDICINAIS	Messer Gases Ltda	R\$ 1.558,02			-R\$ 1.558,02	R\$ 10.995.879,44			Referente a loc. oxigênio med. cil 40l 8m³ / loc. oxigênio med. cil 1m³ 200 bar al / loc. oxigênio med. valv integr. cil 5l 1m³.	85009062	N/A
475	21/07/2021	19/07/2021	2021-05-31	843.286.497-87	03.17.02	SERVIÇOS ESPECIALIZADOS PESSOA FÍSICA	Edilberto Roberto De Oliveira Melo	R\$ 404,91			-R\$ 328,97	R\$ 10.995.550,47			Referente a prestação de serviços no total de 24hrs na função de técnico em engenharia clínica no HMON. Dias de plantões diurnos (07hrs às 19hrs) com duração de 12	N/A	N/A

Relatório de Acompanhamento Mensal do termo de colaboração 001/2020
Hospital Municipal Oceânico de Niterói

4 7 8	21/07/2021	21/07/2021	2021-07-31	00.000.000 /0001-91	07.03 .01	DESPESAS DA CONTRATADA	Banco do Brasil S/A	R\$ 10,45			-R\$ 10,45	R\$ 10.980.0 20,62		Tarifa	N/A	N/ A
4 7 9	21/07/2021	21/07/2021	2021-07-31	00.000.000 /0001-91	07.03 .01	DESPESAS DA CONTRATADA	Banco do Brasil S/A	R\$ 10,45			-R\$ 10,45	R\$ 10.980.0 10,17		Tarifa	N/A	N/ A
4 8 0	21/07/2021	21/07/2021	2021-07-31	00.000.000 /0001-91	07.03 .01	DESPESAS DA CONTRATADA	Banco do Brasil S/A	R\$ 10,45			-R\$ 10,45	R\$ 10.979.9 99,72		Tarifa	N/A	N/ A
4 8 1	21/07/2021	21/07/2021	2021-07-31	00.000.000 /0001-91	07.03 .01	DESPESAS DA CONTRATADA	Banco do Brasil S/A	R\$ 8,20			-R\$ 8,20	R\$ 10.979.9 91,52		Tarifa	N/A	N/ A
4 8 2	22/07/2021	22/07/2021	2021-07-31	-	07.99 .01	OUTRAS	Transferênc ia indevida				R\$ 6.390,17	R\$ 10.986.3 81,69		Referente a estorno de transferência indevida.	N/A	N/ A
4 8 3	22/07/2021	22/07/2021	2021-07-31	-	07.99 .01	OUTRAS	Transferênc ia indevida	R\$ 6.390,17			-R\$ 6.390,17	R\$ 10.979.9 91,52		Referente a transferência bancária realizada indevidamente. O estorno foi realizado na mesma data conforme consta no item 482.	N/A	N/ A
4 8 4	22/07/2021	22/07/2021	2020-01-31	-	07.99 .01	OUTRAS	Pagamento indevido	R\$ 5.997,18			-R\$ 5.997,18	R\$ 10.973.9 94,34		Referente a pagamento indevido. O acerto será feito e demonstrado na próxima prestação de contas .	N/A	N/ A
4 8 5	22/07/2021	14/07/2021	2021-06-30	21.960.230 /0001-72	03.99 .01	OUTROS SERVIÇOS DE TERCEIROS	SH Consultoria Ocupaciona I LTDA	R\$ 1.526,00			-R\$ 1.526,00	R\$ 10.972.4 68,34		Referente a prestação de serviços de asos e complementares no HMON. Referente ao mês de Junho / 2021.	2658	N/ A

Relatório de Acompanhamento Mensal do termo de colaboração 001/2020
Hospital Municipal Oceânico de Niterói

4 8 6	22/07/2021	09/07/2021	2021-06-30	37.499.707 /0001-02	03.17 .01	SERVIÇOS ESPECIALIZADOS PESSOA JURÍDICA	Aziz & Dalcom Clínica Médica Ltda	R\$ 9.850,00				-R\$ 9.850,00	R\$ 10.962.6 18,34	Referente a prestação de serviços de produção médica assistencial no mês de Junho / 2021 no HMON. Nos dias : 02, 08, 09, 16, 23 e 30/06/2021- plantões noturnos e 29/06 plantão diurno, realizados pela Drª Priscila Hughes Sento-se Santa Rita Daicom.	21	N/ A
4 8 7	22/07/2021	02/07/2021	2021-06-30	15.030.821 /0001-48	03.10 .01	SERVIÇOS DE SEGURANÇA e VIGILÂNCIA	Centenario Facility Serviços Ltda	R\$ 6.607,40				-R\$ 6.607,40	R\$ 10.956.0 10,94	Referente a prestação de serviços de portaria, referente ao mês de Junho / 2021 no HMON.	513	N/ A
4 8 8	22/07/2021	14/07/2021	2021-06-30	13.482.307 /0001-18	03.99 .01	OUTROS SERVIÇOS DE TERCEIROS	Kemakmura n Extintores Ltda Me	R\$ 780,00				-R\$ 780,00	R\$ 10.955.2 30,94	Referente a prestação de serviços de locação de mangueira de incêndio.	2181	N/ A
4 8 9	22/07/2021	30/06/2021	2021-06-30	54.884.440 /0001-88	03.99 .01	OUTROS SERVIÇOS DE TERCEIROS	Valmig Comércio e Assessoria Técnica de Equipament os Ltda	R\$ 5.000,00				-R\$ 5.000,00	R\$ 10.950.2 30,94	Referente a prestação de serviços de locação de ASPMIG-TM- PL-75D-220T SERIE 0406 referente ao mês de Junho/2021.	2058	N/ A
4 9 0	22/07/2021	30/06/2021	2021-06-30	54.884.440 /0001-88	03.99 .01	OUTROS SERVIÇOS DE TERCEIROS	Valmig Comércio e Assessoria Técnica de Equipament os Ltda	R\$ 20.000,0 0				-R\$ 20.000,00	R\$ 10.930.2 30,94	Referente a prestação de serviços de locação de AIRMED-WM-C- STD-200D-220T SERIE 0243 referente ao mês de Junho/2021.	2057	N/ A
4 9 1	22/07/2021	08/07/2021	2021-06-30	30.090.575 /0001-03	03.09 .02	SERVIÇOS DE COLETA DE RESÍDUOS HOSPITALARES	Rodocon Construção s Rodoviárias Ltda	R\$ 31.656,0 0				-R\$ 29.709,16	R\$ 10.900.5 21,78	Referente a prestação de serviços de coleta, transporte, tratamento e disposição final de resíduos dos	2317	N/ A

Relatório de Acompanhamento Mensal do termo de colaboração 001/2020
Hospital Municipal Oceânico de Niterói

																	serviços de saúde (resíduo hospitalar) dos grupos A, B e , e lixo extraordinário no HMON. No período de 01 à 30 de Junho de 2021.		
4 9 2	22/07/2021	22/06/2021	2021-06-30	08.973.252/0001-09	02.07.03	MATERIAIS HOSPITALARES MÉDICOS/ODONTOLÓGICOS/LABORATORIAIS	Limp Safe Comércio De Equipamentos Eireli	R\$ 2.000,00	20000	-0,10	-R\$ 2.000,00	R\$ 10.898.521,78	UN	Referente a compra de 20000 unidades de touca descartável.	1613	1			
4 9 3	22/07/2021	28/06/2021	2021-06-30	59.717.553/0006-17	02.07.03	MATERIAIS HOSPITALARES MÉDICOS/ODONTOLÓGICOS/LABORATORIAIS	Multilaser Industrial S.A	R\$ 1.988,00	200	-9,94	-R\$ 1.988,00	R\$ 10.896.533,78	CX	Referente a compra de 200 unidades de máscara 3 camadas descartável azul.	3140288	2			
4 9 4	22/07/2021	22/07/2021	2021-07-31	00.000.000/0001-91	07.03.01	DESPEAS DA CONTRATADA	Banco do Brasil S/A	R\$ 6,80			-R\$ 6,80	R\$ 10.896.526,98		Tarifa	N/A	N/A			
4 9 5	22/07/2021	22/07/2021	2021-07-31	00.000.000/0001-91	07.03.01	DESPEAS DA CONTRATADA	Banco do Brasil S/A	R\$ 3,40			-R\$ 3,40	R\$ 10.896.523,58		Tarifa	N/A	N/A			
4 9 6	22/07/2021	22/07/2021	2021-07-31	00.000.000/0001-91	07.03.01	DESPEAS DA CONTRATADA	Banco do Brasil S/A	R\$ 8,20			-R\$ 8,20	R\$ 10.896.515,38		Tarifa	N/A	N/A			
4 9 7	22/07/2021	22/07/2021	2021-07-31	00.000.000/0001-91	07.03.01	DESPEAS DA CONTRATADA	Banco do Brasil S/A	R\$ 8,20			-R\$ 8,20	R\$ 10.896.507,18		Tarifa	N/A	N/A			
4 9 8	22/07/2021	22/07/2021	2021-07-31	00.000.000/0001-91	07.03.01	DESPEAS DA CONTRATADA	Banco do Brasil S/A	R\$ 8,20			-R\$ 8,20	R\$ 10.896.498,98		Tarifa	N/A	N/A			
4 9 9	22/07/2021	22/07/2021	2021-07-31	00.000.000/0001-91	07.03.01	DESPEAS DA CONTRATADA	Banco do Brasil S/A	R\$ 24,60			-R\$ 24,60	R\$ 10.896.474,38		Tarifa	N/A	N/A			

Relatório de Acompanhamento Mensal do termo de colaboração 001/2020
Hospital Municipal Oceânico de Niterói

500	23/07/2021	02/07/2021	2021-07-31	163.931.247-17	01.03.04	RESCISÕES	Erickson De Castro Peres	R\$ 1.719,34			-R\$ 1.586,28	R\$ 10.894.888,10		Referente ao pagamento de rescisão contratual complementar.	N/A	N/A
501	23/07/2021	14/06/2021	2021-06-30	13.465.888/0001-80	02.07.03	MATERIAIS HOSPITALARES MÉDICOS/ODONTOLÓGICOS/LABORATORIAIS	Rogério r. da Cruz & Cia LTDA	R\$ 929,22			-R\$ 929,22	R\$ 10.893.958,88		Referente a compra de teclado de membrana respirador benet .	7298	1
502	23/07/2021	21/07/2021	2021-07-31	639	01.03.04	RESCISÕES	Fundo de Garantia do Tempo de Serviço	R\$ 18,97			-R\$ 18,97	R\$ 10.893.939,91		Referente ao pagamento de FGTS rescisório da colaborador: Erickson De Castro Peres.	N/A	N/A
503	23/07/2021	23/07/2021	2021-07-31	00.000.000/0001-91	07.03.01	DESPEAS DA CONTRATADA	Banco do Brasil S/A	R\$ 10,45			-R\$ 10,45	R\$ 10.893.929,46		Tarifa	N/A	N/A
504	23/07/2021	23/07/2021	2021-07-31	00.000.000/0001-91	07.03.01	DESPEAS DA CONTRATADA	Banco do Brasil S/A	R\$ 8,20			-R\$ 8,20	R\$ 10.893.921,26		Tarifa	N/A	N/A
505	26/07/2021	22/07/2021	2021-06-30	055.301.387-48	03.17.02	SERVIÇOS ESPECIALIZADOS PESSOA FÍSICA	Iza Karla Magno Da Silva Alves	R\$ 5.062,50			-R\$ 3.528,46	R\$ 10.890.392,80		Referente a prestação de serviços no total de 72hrs na função de médico de plantão no HMON. Dias de plantões diurnos (07hrs às 19hrs) com duração de 12 horas: 04,11 e 25/06/2021.	N/A	N/A
506	26/07/2021	01/07/2021	2021-07-31	143.357.297-40	01.03.04	RESCISÕES	Camila Rocha Pessanha	R\$ 3.157,98			-R\$ 2.710,76	R\$ 10.887.682,04		Referente ao pagamento de rescisão contratual.	N/A	N/A
506	26/07/2021	20/07/2021	2021-07-31	132.466.167-44	01.03.04	RESCISÕES	Luiz Sérgio Peçanha Romero	R\$ 6.297,27			-R\$ 4.985,01	R\$ 10.882.697,03		Referente ao pagamento de rescisão contratual.	N/A	N/A

Relatório de Acompanhamento Mensal do termo de colaboração 001/2020
Hospital Municipal Oceânico de Niterói

507	26/07/2021	30/06/2021	2021-06-30	60.619.202/0034-06	02.07.02	GASES MEDICINAIS (FORNECIMENTO)	Messer Gases Ltda	R\$ 259,04			-R\$ 259,04	R\$ 10.882.437,99	Referente ao fornecimento de onu 1072 oxigênio, comprimido 2.2 (5.1) 25 oxigênio med. valv integr. cril 5l 1m³.	1985	57
508	26/07/2021	21/07/2021	2021-07-31	639	01.03.04	RESCISÕES	Fundo de Garantia do Tempo de Serviço	R\$ 753,77			-R\$ 753,77	R\$ 10.881.684,22	Referente ao pagamento de FGTS rescisório da colaborador: Luiz Sérgio Peçanha Romero.	N/A	N/A
509	26/07/2021	22/07/2021	2021-06-30	136.307.817-80	03.17.02	SERVIÇOS ESPECIALIZADOS PESSOA FÍSICA	Achille Francesco Martino	R\$ 6.750,00			-R\$ 4.893,75	R\$ 10.876.790,47	Referente a prestação de serviços no total de 48 horas na função de médico no HMON. Dias de plantões diurnos (07hrs às 19hrs) com duração de 12horas: 07, 14, 21 e 28/06/2021.	N/A	N/A
510	26/07/2021	26/07/2021	2021-07-31	00.000.000/0001-91	07.03.01	DESPEAS DA CONTRATADA	Banco do Brasil S/A	R\$ 10,45			-R\$ 10,45	R\$ 10.876.780,02	Tarifa	N/A	N/A
511	26/07/2021	26/07/2021	2021-07-31	00.000.000/0001-91	07.03.01	DESPEAS DA CONTRATADA	Banco do Brasil S/A	R\$ 10,45			-R\$ 10,45	R\$ 10.876.769,57	Tarifa	N/A	N/A
512	26/07/2021	26/07/2021	2021-07-31	00.000.000/0001-91	07.03.01	DESPEAS DA CONTRATADA	Banco do Brasil S/A	R\$ 8,20			-R\$ 8,20	R\$ 10.876.761,37	Tarifa	N/A	N/A
513	27/07/2021	27/07/2021	2021-07-31	-	07.99.01	OUTRAS	Estorno de pagamento rejeitado				R\$ 11.402,77	R\$ 10.888.164,14	Referente a estorno de pagamento rejeitado, como consta no item 515.	N/A	N/A
514	27/07/2021	03/07/2021	2021-07-31	148.270.667-95	01.01.03	FÉRIAS	Pâmela Karine Alcantara Pereira	R\$ 4.402,77			-R\$ 3.685,85	R\$ 10.884.478,29	Referente ao pagamento de férias com vencimento em 08/04/2021 e período de gozo	N/A	N/A

Relatório de Acompanhamento Mensal do termo de colaboração 001/2020
Hospital Municipal Oceânico de Niterói

													entre 02/08/2021 à 31/08/2021.		
515	27/07/2021	27/07/2021	2021-07-31	-	07.99.01	OUTRAS	Pagamento rejeitado	R\$ 11.402,77			-R\$ 11.402,77	R\$ 10.873.075,52	Referente a pagamento rejeitado por divergências de informações bancárias, estorno foi feito na mesma data como consta no item 513.	N/A	N/A
516	27/07/2021	01/07/2021	2021-07-31	60.619.202/0065-02	02.07.02	GASES MEDICINAIS (FORNECIMENTO)	Messer Gases Ltda	R\$ 7.781,18			-R\$ 7.781,18	R\$ 10.865.294,34	Referente ao fornecimento de onu 1073 oxigênio, líquido refrigerado 2.2 (5.1) 225 oxigênio líquido granel.	354	69
517	27/07/2021	02/07/2021	2021-07-31	090.034.337-04	01.01.03	FÉRIAS	Bruno Rodrigues Andrade	R\$ 5.986,08			-R\$ 4.709,51	R\$ 10.860.584,83	Referente ao pagamento de férias com vencimento em 30/04/2021 e período de gozo entre 01/08/2021 à 30/08/2021.	N/A	N/A
517	27/07/2021	02/07/2021	2021-07-31	080.853.097-69	01.01.03	FÉRIAS	Marciane De Araujo Oliveira	R\$ 5.887,23			-R\$ 4.647,88	R\$ 10.855.936,95	Referente ao pagamento de férias com vencimento em 18/04/2021 e período de gozo entre 01/08/2021 à 30/08/2021.	N/A	N/A
517	27/07/2021	02/07/2021	2021-07-31	166.525.837-39	01.01.03	FÉRIAS	Mariana Tinoco Nunes	R\$ 2.842,79			-R\$ 2.533,25	R\$ 10.853.403,70	Referente ao pagamento de férias com vencimento em 02/05/2021 e período de gozo entre 01/08/2021 à 30/08/2021.	N/A	N/A
517	27/07/2021	10/07/2021	2021-07-31	112.468.357-70	01.01.03	FÉRIAS	Suellen Coelho De Oliveira	R\$ 5.805,83			-R\$ 4.658,20	R\$ 10.848.745,50	Referente ao pagamento de férias com vencimento em 13/04/2021 e	N/A	N/A

Relatório de Acompanhamento Mensal do termo de colaboração 001/2020
Hospital Municipal Oceânico de Niterói

														período de gozo entre 09/08/2021 à 07/09/2021.		
517	27/07/2021	02/07/2021	2021-07-31	126.304.297-09	01.01.03	FÉRIAS	Taina Do Patrocinio Machado Almeida	R\$ 5.910,17			-R\$ 4.662,18	R\$ 10.844.083,32		Referente ao pagamento de férias com vencimento em 09/05/2021 e período de gozo entre 01/08/2021 à 30/08/2021.	N/A	N/A
517	27/07/2021	02/07/2021	2021-07-31	091.781.937-37	01.01.03	FÉRIAS	Tania Rodrigues da Conceição	R\$ 2.978,33			-R\$ 2.643,58	R\$ 10.841.439,74		Referente ao pagamento de férias com vencimento em 30/06/2021 e período de gozo entre 01/08/2021 à 30/08/2021.	N/A	N/A
517	27/07/2021	02/07/2021	2021-07-31	118.369.737-64	01.01.03	FÉRIAS	Thais Nunes Diniz	R\$ 3.027,23			-R\$ 2.683,38	R\$ 10.838.756,36		Referente ao pagamento de férias com vencimento em 30/06/2021 e período de gozo entre 01/08/2021 à 30/08/2021.	N/A	N/A
517	27/07/2021	03/07/2021	2021-07-31	026.293.367-51	01.01.03	FÉRIAS	Wagner Gomes Stutz	R\$ 5.754,20			-R\$ 4.564,94	R\$ 10.834.191,42		Referente ao pagamento de férias com vencimento em 21/04/2021 e período de gozo entre 02/08/2021 à 31/08/2021.	N/A	N/A
518	27/07/2021	27/07/2021	2021-07-31	00.000.000/0001-91	07.03.01	DESPESAS DA CONTRATADA	Banco do Brasil S/A	R\$ 10,45			-R\$ 10,45	R\$ 10.834.180,97		Tarifa	N/A	N/A
519	27/07/2021	27/07/2021	2021-07-31	00.000.000/0001-91	07.03.01	DESPESAS DA CONTRATADA	Banco do Brasil S/A	R\$ 8,20			-R\$ 8,20	R\$ 10.834.172,77		Tarifa	N/A	N/A

Relatório de Acompanhamento Mensal do termo de colaboração 001/2020
Hospital Municipal Oceânico de Niterói

5 2 0	27/07/2021	27/07/2021	2021-07-31	00.000.000 /0001-91	07.03 .01	DESPESAS DA CONTRATADA	Banco do Brasil S/A	R\$ 8,20				-R\$ 8,20	R\$ 10.834.1 64,57		Tarifa	N/A	N/ A
5 2 1	28/07/2021	28/06/2021	2021-06-30	057.184.17 7-50	03.99 .01	OUTROS SERVIÇOS DE TERCEIROS	André Svenson	R\$ 1.900,00				-R\$ 1.900,00	R\$ 10.832.2 64,57		Referente ao pagamento de aluguel no endereço Av. Dr Rau de Oliveira Rodrigues 500 lote 005 - Piratininga - Niterói, RJ , no mês de Junho/2021.	72021	N/ A
5 2 2	28/07/2021	19/07/2021	2021-07-31	16.727.386 /0001-78	01.02 .01	VALE TRANSPORTE	Riopar Participações S.A	R\$ 18,31				-R\$ 18,31	R\$ 10.832.2 46,26		Referente a emissão da segunda via do cartão vale transporte do(a) colaborador(a) : Luiz Fernando Rosa dos Santos.	49297 240	N/ A
5 2 3	28/07/2021	20/07/2021	2021-07-31	16.727.386 /0001-78	01.02 .01	VALE TRANSPORTE	Riopar Participações S.A	R\$ 18,31				-R\$ 18,31	R\$ 10.832.2 27,95		Referente a emissão da segunda via do cartão vale transporte do(a) colaborador(a) : Fabiana Diniz Lacerda.	49305 604	N/ A
5 2 4	28/07/2021	21/07/2021	2021-07-31	16.727.386 /0001-78	01.02 .01	VALE TRANSPORTE	Riopar Participações S.A	R\$ 18,31				-R\$ 18,31	R\$ 10.832.2 09,64		Referente a emissão da segunda via do cartão vale transporte do(a) colaborador(a) : Danny Da Conceição Tederiche Romão.	49321 691	N/ A
5 2 5	28/07/2021	19/07/2021	2021-07-31	16.727.386 /0001-78	01.02 .01	VALE TRANSPORTE	Riopar Participações S.A	R\$ 28,35				-R\$ 28,35	R\$ 10.832.1 81,29		Referente ao cancelamento do cartão vale transporte do(a) colaborador(a): Luiz Fernando Rosa Dos Santos.	62015 83	N/ A

Relatório de Acompanhamento Mensal do termo de colaboração 001/2020
Hospital Municipal Oceânico de Niterói

5 2 6	28/07/2021	20/07/2021	2021-07-31	16.727.386/0001-78	01.02.01	VALE TRANSPORTE	Riopar Participações S.A	R\$ 28,35			-R\$ 28,35	R\$ 10.832.152,94	Referente ao cancelamento do cartão vale transporte do(a) colaborador(a): Fabiana Diniz Lacerda.	6202180	N/A
5 2 7	28/07/2021	21/07/2021	2021-07-31	16.727.386/0001-78	01.02.01	VALE TRANSPORTE	Riopar Participações S.A	R\$ 28,35			-R\$ 28,35	R\$ 10.832.124,59	Referente ao cancelamento do cartão vale transporte do(a) colaborador(a): Danny Da Conceição Tederiche Romão.	6203275	N/A
5 2 8	28/07/2021	04/07/2021	2021-07-31	60.619.202/0065-02	02.07.02	GASES MEDICINAIS (FORNECIMENTO)	Messer Gases Ltda	R\$ 8.218,75			-R\$ 8.218,75	R\$ 10.823.905,84	Referente ao fornecimento de onu 1073 oxigênio, líquido refrigerado 2.2 (5.1) 225 oxigênio líquido granel.	556	54
5 2 9	28/07/2021	23/06/2021	2021-06-30	60.619.202/0065-02	02.07.02	GASES MEDICINAIS (FORNECIMENTO)	Messer Gases Ltda	R\$ 8.717,68			-R\$ 8.717,68	R\$ 10.815.188,16	Referente ao fornecimento de onu 1073 oxigênio, líquido refrigerado 2.2 (5.1) 225 oxigênio líquido granel.	740	46
5 3 0	28/07/2021	02/07/2021	2021-07-31	60.619.202/0034-06	02.07.02	GASES MEDICINAIS (FORNECIMENTO)	Messer Gases Ltda	R\$ 259,04			-R\$ 259,04	R\$ 10.814.929,12	Referente ao fornecimento de onu 1072 oxigênio, comprimido 2.2 (5.1) 25 oxigênio med. valv integr. cril 5l 1m³.	1069	54
5 3 1	28/07/2021	05/07/2021	2021-07-31	60.619.202/0034-06	02.07.02	GASES MEDICINAIS (FORNECIMENTO)	Messer Gases Ltda	R\$ 518,09			-R\$ 518,09	R\$ 10.814.411,03	Referente ao fornecimento de onu 1072 oxigênio, comprimido 2.2 (5.1) 25 oxigênio med. valv integr. cril 5l 1m³.	1255	63
5 3 2	28/07/2021	28/07/2021	2021-07-31	00.000.000/0001-91	07.03.01	DESPESAS DA CONTRATADA	Banco do Brasil S/A	R\$ 8,20			-R\$ 8,20	R\$ 10.814.402,83	Tarifa	N/A	N/A

Relatório de Acompanhamento Mensal do termo de colaboração 001/2020
Hospital Municipal Oceânico de Niterói

533	29/07/2021	07/07/2021	2021-07-31	42.037.147/0001-04	03.17.01	SERVIÇOS ESPECIALIZADOS PESSOA JURÍDICA	CVT Serviços Médicos LTDA	R\$ 44.885,70			-R\$ 44.885,70	R\$ 10.769.517,13		Referente a prestação de serviços médicos realizados pelo DRº Thiago Lamônica Cunha (sócio) e pelo Drº Vinicius Ramos Navarro (sócio).	1	N/A
534	29/07/2021	12/07/2021	2021-06-30	26.303.973/0001-93	03.17.01	SERVIÇOS ESPECIALIZADOS PESSOA JURÍDICA	Medical Advanced Atendimento Médico Eireli	R\$ 12.150,00			-R\$ 11.402,77	R\$ 10.758.14,36		Referente a prestação de serviços médicos, no período de 01/06/2021 à 30/06/2021 no HMON, pelo responsável : Arthur Fernando De Carvalho.	5	N/A
535	29/07/2021	02/07/2021	2021-06-30	33.375.333/0001-54	03.99.01	OUTROS SERVIÇOS DE TERCEIROS	Multi Company Comércio e Serviços Eireli	R\$ 322.634,83			-R\$ 322.634,83	R\$ 10.435.479,53		Referente a prestação de serviços de limpeza e conservação no mês de Junho de 2021 no HMON.	50290	N/A
536	29/07/2021	29/07/2021	2021-07-31	00.000.000/0001-91	07.03.01	DESPEAS DA CONTRATADA	Banco do Brasil S/A	R\$ 8,20			-R\$ 8,20	R\$ 10.435.471,33		Tarifa	N/A	N/A
537	29/07/2021	29/07/2021	2021-07-31	00.000.000/0001-91	07.03.01	DESPEAS DA CONTRATADA	Banco do Brasil S/A	R\$ 16,40			-R\$ 16,40	R\$ 10.435.454,93		Tarifa	N/A	N/A
538	30/07/2021	15/07/2021	2021-07-31	33.000.118/0001-79	07.03.01	DESPEAS DA CONTRATADA	Telemar Norte Leste S/A	R\$ 180,21			-R\$ 174,98	R\$ 10.435.279,95		Referente ao fornecimento de internet- Sede.	1310413	B
538	30/07/2021	15/07/2021	2021-07-31	33.000.118/0001-79	07.03.01	DESPEAS DA CONTRATADA	Telemar Norte Leste S/A	R\$ 180,21			-R\$ 5,23	R\$ 10.435.274,72		Referente ao pagamento de juros e multas .	1310413	B
539	31/07/2021	31/07/2021	2021-07-31	-	-	-	Rendimento s de Aplicações Financeiras				R\$ 5.797,63	R\$ 10.441.072,35		Referente a rendimento de aplicações financeiras.	N/A	N/A



Relatório de Acompanhamento Mensal do termo de colaboração 001/2020
Hospital Municipal Oceânico de Niterói

540	31/07/2021	31/07/2021	2021-07-31	-	-	-	Rendimentos de Aplicações Financeiras			R\$ 8.110,24	R\$ 10.449.182,59		Referente a rendimento de aplicações financeiras.	N/A	N/A
541	31/07/2021	31/07/2021	2021-07-31	-	-	-	Rendimentos de Aplicações Financeiras			R\$ 2.380,83	R\$ 10.451.563,42		Referente a rendimento de aplicações financeiras.	N/A	N/A
										R\$ 10.451.563,42	R\$ 10.451.563,42				



10 Contas à Pagar

RELATÓRIO DE CONTAS A PAGAR - HMON			
Período: 01/08/2021 a 31/08/2021			
FORNECEDOR	OBJETO	DATA DA FATURA	VALOR ESTIMADO
FOLHA	RH	-	R\$ 2.107.215,65
SIQUEIRA MALHEIROS SOCIEDADE DE ADVOGADO	Serviços	-	R\$ 4.000,00
AMPLA ENERGIA E SERVICOS SA	Serviços	-	R\$ 138.528,61
FBC DE NITEROI COMERCIO E SERVIÇO	Serviços	-	R\$ 16.800,00
BD DISTR DE MEDICAMENTOS MAT HOSP LTDA	Medicamentos/Material hospitalar	-	R\$ 4.181,67
CAMINHAS COMERCIAL LTDA EPP	Medicamentos/Material hospitalar	-	R\$ 7.051,10
CAMINHAS COMERCIAL LTDA EPP	Medicamentos/Material hospitalar	-	R\$ 1.920,00
CAMINHAS COMERCIAL LTDA EPP	Medicamentos/Material hospitalar	-	R\$ 20.316,24
FENIX DISTRIBUIDORA DE MAT MED HOSP LTDA	Medicamentos/Material hospitalar	-	R\$ 3.538,00
DR COMERCIO DE DESCARTAVEIS LTDA - ME	Medicamentos/Material hospitalar	-	R\$ 361,00
BD DISTR DE MEDICAMENTOS MAT HOSP LTDA	Medicamentos/Material hospitalar	-	R\$ 3.300,00
BD DISTR DE MEDICAMENTOS MAT HOSP LTDA	Medicamentos/Material hospitalar	-	R\$ 5.280,00
BD DISTR DE MEDICAMENTOS MAT HOSP LTDA	Medicamentos/Material hospitalar	-	R\$ 756,00
BD DISTR DE MEDICAMENTOS MAT HOSP LTDA	Medicamentos/Material hospitalar	-	R\$ 3.782,00
BD DISTR DE MEDICAMENTOS MAT HOSP LTDA	Medicamentos/Material hospitalar	-	R\$ 11.425,00
BD DISTR DE MEDICAMENTOS MAT HOSP LTDA	Medicamentos/Material hospitalar	-	R\$ 7.110,00
BD DISTR DE MEDICAMENTOS MAT HOSP LTDA	Medicamentos/Material hospitalar	-	R\$ 558,60



Relatório de Acompanhamento Mensal do termo de colaboração 001/2020
Hospital Municipal Oceânico de Niterói

BD DISTR DE MEDICAMENTOS MAT HOSP LTDA	Medicamentos/Material hospitalar	-	R\$	2.134,70
BD DISTR DE MEDICAMENTOS MAT HOSP LTDA	Medicamentos/Material hospitalar	-	R\$	21.218,44
BD DISTR DE MEDICAMENTOS MAT HOSP LTDA	Medicamentos/Material hospitalar	-	R\$	8.757,20
BD DISTR DE MEDICAMENTOS MAT HOSP LTDA	Medicamentos/Material hospitalar	-	R\$	3.771,00
BD DISTR DE MEDICAMENTOS MAT HOSP LTDA	Medicamentos/Material hospitalar	-	R\$	1.600,00
BD DISTR DE MEDICAMENTOS MAT HOSP LTDA	Medicamentos/Material hospitalar	-	R\$	1.260,00
BD DISTR DE MEDICAMENTOS MAT HOSP LTDA	Medicamentos/Material hospitalar	-	R\$	4.796,00
BD DISTR DE MEDICAMENTOS MAT HOSP LTDA	Medicamentos/Material hospitalar	-	R\$	3.770,26
BD DISTR DE MEDICAMENTOS MAT HOSP LTDA	Medicamentos/Material hospitalar	-	R\$	400,00
BD DISTR DE MEDICAMENTOS MAT HOSP LTDA	Medicamentos/Material hospitalar	-	R\$	3.459,05
BD DISTR DE MEDICAMENTOS MAT HOSP LTDA	Medicamentos/Material hospitalar	-	R\$	37.020,90
BD DISTR DE MEDICAMENTOS MAT HOSP LTDA	Medicamentos/Material hospitalar	-	R\$	2.935,00
BD DISTR DE MEDICAMENTOS MAT HOSP LTDA	Medicamentos/Material hospitalar	-	R\$	27.613,95
BD DISTR DE MEDICAMENTOS MAT HOSP LTDA	Medicamentos/Material hospitalar	-	R\$	26.400,15
BD DISTR DE MEDICAMENTOS MAT HOSP LTDA	Medicamentos/Material hospitalar	-	R\$	2.571,80
BD DISTR DE MEDICAMENTOS MAT HOSP LTDA	Medicamentos/Material hospitalar	-	R\$	93,00
BD DISTR DE MEDICAMENTOS MAT HOSP LTDA	Medicamentos/Material hospitalar	-	R\$	20.756,20
BD DISTR DE MEDICAMENTOS MAT HOSP LTDA	Medicamentos/Material hospitalar	-	R\$	440,00
BD DISTR DE MEDICAMENTOS MAT HOSP LTDA	Medicamentos/Material hospitalar	-	R\$	3.050,00
BD DISTR DE MEDICAMENTOS MAT HOSP LTDA	Medicamentos/Material hospitalar	-	R\$	2.231,00
BD DISTR DE MEDICAMENTOS MAT HOSP LTDA	Medicamentos/Material hospitalar	-	R\$	12.156,02
CAMINHAS COMERCIAL LTDA EPP	Medicamentos/Material hospitalar	-	R\$	285,00
MESSER GASES LTDA	Gás medicinal	-	R\$	3.769,52
BD DISTR DE MEDICAMENTOS MAT HOSP LTDA	Medicamentos/Material hospitalar	-	R\$	15,00



Relatório de Acompanhamento Mensal do termo de colaboração 001/2020
Hospital Municipal Oceânico de Niterói

BD DISTR DE MEDICAMENTOS MAT HOSP LTDA	Medicamentos/Material hospitalar	-	R\$	3.520,00
BD DISTR DE MEDICAMENTOS MAT HOSP LTDA	Medicamentos/Material hospitalar	-	R\$	6.169,60
BD DISTR DE MEDICAMENTOS MAT HOSP LTDA	Medicamentos/Material hospitalar	-	R\$	7.920,00
BD DISTR DE MEDICAMENTOS MAT HOSP LTDA	Medicamentos/Material hospitalar	-	R\$	24.054,00
BD DISTR DE MEDICAMENTOS MAT HOSP LTDA	Medicamentos/Material hospitalar	-	R\$	14.655,00
BD DISTR DE MEDICAMENTOS MAT HOSP LTDA	Medicamentos/Material hospitalar	-	R\$	2.640,00
BD DISTR DE MEDICAMENTOS MAT HOSP LTDA	Medicamentos/Material hospitalar	-	R\$	65.505,50
BD DISTR DE MEDICAMENTOS MAT HOSP LTDA	Medicamentos/Material hospitalar	-	R\$	120,00
BD DISTR DE MEDICAMENTOS MAT HOSP LTDA	Medicamentos/Material hospitalar	-	R\$	2.124,80
BD DISTR DE MEDICAMENTOS MAT HOSP LTDA	Medicamentos/Material hospitalar	-	R\$	1.950,00
BD DISTR DE MEDICAMENTOS MAT HOSP LTDA	Medicamentos/Material hospitalar	-	R\$	4.100,00
BD DISTR DE MEDICAMENTOS MAT HOSP LTDA	Medicamentos/Material hospitalar	-	R\$	2.885,52
BD DISTR DE MEDICAMENTOS MAT HOSP LTDA	Medicamentos/Material hospitalar	-	R\$	1.099,20
BD DISTR DE MEDICAMENTOS MAT HOSP LTDA	Medicamentos/Material hospitalar	-	R\$	1.829,20
BD DISTR DE MEDICAMENTOS MAT HOSP LTDA	Medicamentos/Material hospitalar	-	R\$	14.960,00
BD DISTR DE MEDICAMENTOS MAT HOSP LTDA	Medicamentos/Material hospitalar	-	R\$	90,00
BD DISTR DE MEDICAMENTOS MAT HOSP LTDA	Medicamentos/Material hospitalar	-	R\$	143,52
V H M PAPELARIA E INFORMATICA LTDA ME	Serviços	-	R\$	6.710,00
SHAMMAH COM DE MATERIAIS EIRELI ME	Serviços	-	R\$	300,00
BD DISTR DE MEDICAMENTOS MAT HOSP LTDA	Medicamentos/Material hospitalar	-	R\$	275,00
BISTURI DISTRI DE MAT HOSPITALAR LTDA	Medicamentos/Material hospitalar	-	R\$	2.333,50
GAMA MED 13 COMERCIO E SERVICOS LTDA ME	Medicamentos/Material hospitalar	-	R\$	12.446,00
GAMA MED 13 COMERCIO E SERVICOS LTDA ME	Medicamentos/Material hospitalar	-	R\$	734,40
GAMA MED 13 COMERCIO E SERVICOS LTDA ME	Medicamentos/Material hospitalar	-	R\$	6.408,00



Relatório de Acompanhamento Mensal do termo de colaboração 001/2020
Hospital Municipal Oceânico de Niterói

GAMA MED 13 COMERCIO E SERVICOS LTDA ME	Medicamentos/Material hospitalar	-	R\$	41.862,00
DBV COMERCIO DE MATERIAL HOSPITALAR	Medicamentos/Material hospitalar	-	R\$	1.260,00
SHAMMAH COM DE MATERIAIS EIRELI ME	Serviços	-	R\$	600,00
SHAMMAH COM DE MATERIAIS EIRELI ME	Serviços	-	R\$	2.700,00
SHAMMAH COM DE MATERIAIS EIRELI ME	Serviços	-	R\$	104,50
SHAMMAH COM DE MATERIAIS EIRELI ME	Serviços	-	R\$	115,50
SHAMMAH COM DE MATERIAIS EIRELI ME	Serviços	-	R\$	95,80
BD DISTR DE MEDICAMENTOS MAT HOSP LTDA	Medicamentos/Material hospitalar	-	R\$	400,80
BD DISTR DE MEDICAMENTOS MAT HOSP LTDA	Medicamentos/Material hospitalar	-	R\$	4.180,00
BD DISTR DE MEDICAMENTOS MAT HOSP LTDA	Medicamentos/Material hospitalar	-	R\$	245,10
BD DISTR DE MEDICAMENTOS MAT HOSP LTDA	Medicamentos/Material hospitalar	-	R\$	1.935,00
V H M PAPELARIA E INFORMATICA LTDA ME	Serviços	-	R\$	3.678,00
GAMA MED 13 COMERCIO E SERVICOS LTDA ME	Medicamentos/Material hospitalar	-	R\$	10.045,00
GAMA MED 13 COMERCIO E SERVICOS LTDA ME	Medicamentos/Material hospitalar	-	R\$	7.455,00
V H M PAPELARIA E INFORMATICA LTDA ME	Serviços	-	R\$	145,00
ALP PHARMA PRODUTOS HOSPITALARES EIRELI	Medicamentos/Material hospitalar	-	R\$	1,60
ALP PHARMA PRODUTOS HOSPITALARES EIRELI	Medicamentos/Material hospitalar	-	R\$	26.877,30
STOCK MED DIST DE PROD FARMAC LTDA EPP	Medicamentos/Material hospitalar	-	R\$	11.550,00
JACQUES MED DISTRIBUIDORA DE MEDICAMENTO	Medicamentos/Material hospitalar	-	R\$	12.648,00
BD DISTR DE MEDICAMENTOS MAT HOSP LTDA	Medicamentos/Material hospitalar	-	R\$	6.642,80
ESSENCIAL RIO DISTRIBUIDORA DE PRODUTOS	Medicamentos/Material hospitalar	-	R\$	15.530,00
CFJ CANAA DISTRIBUIDORA LTDA	Medicamentos/Material hospitalar	-	R\$	142.482,30
CFJ CANAA DISTRIBUIDORA LTDA	Medicamentos/Material hospitalar	-	R\$	91.120,05
BISTURI DISTRI DE MAT HOSPITALAR LTDA	Medicamentos/Material hospitalar	-	R\$	1.890,00



Relatório de Acompanhamento Mensal do termo de colaboração 001/2020
Hospital Municipal Oceânico de Niterói

BISTURI DISTRI DE MAT HOSPITALAR LTDA	Medicamentos/Material hospitalar	-	R\$	810,00
ESSENCIAL RIO DISTRIBUIDORA DE PRODUTOS	Medicamentos/Material hospitalar	-	R\$	7.378,40
ALP PHARMA PRODUTOS HOSPITALARES EIRELI	Medicamentos/Material hospitalar	-	R\$	1.295,00
SHELL LIFE MATERIAL HOSPITALAR	Medicamentos/Material hospitalar	-	R\$	36.300,17
BISTURI DISTRI DE MAT HOSPITALAR LTDA	Medicamentos/Material hospitalar	-	R\$	600,00
PANAMEDICAL SISTEMAS LTDA	Serviços	-	-R\$	1,75
PANAMEDICAL SISTEMAS LTDA	Serviços	-	R\$	3.071,75
FRONTMED PRODUTOS HOSPITALARES LTDA	Medicamentos/Material hospitalar	-	R\$	1.048,02
BD DISTR DE MEDICAMENTOS MAT HOSP LTDA	Medicamentos/Material hospitalar	-	R\$	550,00
BD DISTR DE MEDICAMENTOS MAT HOSP LTDA	Medicamentos/Material hospitalar	-	R\$	2.102,97
BD DISTR DE MEDICAMENTOS MAT HOSP LTDA	Medicamentos/Material hospitalar	-	R\$	7.992,70
DBV COMERCIO DE MATERIAL HOSPITALAR	Medicamentos/Material hospitalar	-	R\$	263,10
CAMINHAS COMERCIAL LTDA EPP	Medicamentos/Material hospitalar	-	R\$	3.226,72
BD DISTR DE MEDICAMENTOS MAT HOSP LTDA	Medicamentos/Material hospitalar	-	R\$	6.728,76
ELLO DISTRIBUIDORA DE MEDICAMENTOS LTDA	Medicamentos/Material hospitalar	-	R\$	40.000,00
AXEL COMERCIO E SERVICOS LTDA EPP	Serviços	-	R\$	6.420,30
BD DISTR DE MEDICAMENTOS MAT HOSP LTDA	Medicamentos/Material hospitalar	-	R\$	7.561,42
BD DISTR DE MEDICAMENTOS MAT HOSP LTDA	Medicamentos/Material hospitalar	-	R\$	9.162,00
BD DISTR DE MEDICAMENTOS MAT HOSP LTDA	Medicamentos/Material hospitalar	-	R\$	2.027,20
INTER QUALITY REPRESENTAÇÕES LTDA	Serviços	-	R\$	3.706,20
JACQUES MED DISTRIBUIDORA DE MEDICAMENTO	Medicamentos/Material hospitalar	-	R\$	21.897,00
JACQUES MED DISTRIBUIDORA DE MEDICAMENTO	Medicamentos/Material hospitalar	-	R\$	57.584,00
JACQUES MED DISTRIBUIDORA DE MEDICAMENTO	Medicamentos/Material hospitalar	-	R\$	657,72
JACQUES MED DISTRIBUIDORA DE MEDICAMENTO	Medicamentos/Material hospitalar	-	R\$	97.500,00



Relatório de Acompanhamento Mensal do termo de colaboração 001/2020
Hospital Municipal Oceânico de Niterói

JACQUES MED DISTRIBUIDORA DE MEDICAMENTO	Medicamentos/Material hospitalar	-	R\$	15.421,88
ACREPRES PRODUTOS HOSPITALARES LTDA ME	Medicamentos/Material hospitalar	-	R\$	21.420,00
ROSA SAD ABRAHAO ME	Medicamentos/Material hospitalar	-	R\$	4.400,00
ROSA SAD ABRAHAO ME	Medicamentos/Material hospitalar	-	R\$	41.940,00
ROSA SAD ABRAHAO ME	Medicamentos/Material hospitalar	-	R\$	9.475,00
ACREPRES PRODUTOS HOSPITALARES LTDA ME	Medicamentos/Material hospitalar	-	R\$	27.300,00
MÉDICOS CIRURGIA E ANESTESIA LTDA ME	Medicamentos/Material hospitalar	-	R\$	1.000,00
SOLLUS COMERCIO E TECNOLOGIA EM CONTROL	Serviços	-	R\$	648,30
ESTRUTEND ESTRUTURAS PARA EVENTOS	Serviços	-	R\$	6.200,00
TOTVS S A	Serviços	-	R\$	7.962,42
TOTVS S A	Serviços	-	R\$	12.525,00
CENTENARIO FACILITY VIGILANCIA E SEGURAN	Serviços	-	R\$	39.980,80
MESSER GASES LTDA	Gás medicinal	-	R\$	1.036,18
SHELL LIFE MATERIAL HOSPITALAR	Medicamentos/Material hospitalar	-	R\$	7.840,00
SINAL VITAL COMERCIAL DE PROD MED E SERV	Medicamentos/Material hospitalar	-	R\$	13.500,00
CHADA COMERCIO E SERVIÇOS LTDA	Serviços	-	R\$	1.710,00
CHADA COMERCIO E SERVIÇOS LTDA	Serviços	-	R\$	735,00
CHADA COMERCIO E SERVIÇOS LTDA	Serviços	-	R\$	1.600,00
CHADA COMERCIO E SERVIÇOS LTDA	Serviços	-	R\$	13.189,00
CHADA COMERCIO E SERVIÇOS LTDA	Serviços	-	R\$	550,00
CHADA COMERCIO E SERVIÇOS LTDA	Serviços	-	R\$	260,00
MESSER GASES LTDA	Gás medicinal	-	R\$	11.149,96
MESSER GASES LTDA	Gás medicinal	-	R\$	86,34
CLAUDIA MARIA DA ROCHA DEVEZA	Serviços	-	R\$	25,00



Relatório de Acompanhamento Mensal do termo de colaboração 001/2020
Hospital Municipal Oceânico de Niterói

CLAUDIA MARIA DA ROCHA DEVEZA	Serviços	-	R\$	25,00
AOX DO BRASIL CONTAINERS LTDA	Serviços	-	R\$	3.860,00
DAVITA NEPHRON CARE SERVIÇOS DE NEFROLO	Serviços	-	R\$	369.200,00
DAVITA NEPHRON CARE SERVIÇOS DE NEFROLO	Serviços	-	R\$	240.690,00
DAVITA NEPHRON CARE SERVIÇOS DE NEFROLO	Serviços	-	R\$	184.600,00
MESSER GASES LTDA	Gás medicinal	-	R\$	1.482,78
RIODAY EQUIPAMENTOS EIRELI ME	Serviços	-	R\$	380,00
VCT INDÚSTRIA E COMÉRCIO DE ROUPAS LTDA.	Serviços	-	R\$	43.283,00
ANDRÉ SVENSON	Serviços	-	R\$	1.900,00
CIRURGICA TELES EIRELI	Serviços	-	R\$	25.300,00
CIRURGICA TELES EIRELI	Serviços	-	R\$	61.450,00
INTER QUALITY REPRESENTAÇÕES LTDA	Serviços	-	R\$	900,00
INTER QUALITY REPRESENTAÇÕES LTDA	Serviços	-	R\$	900,00
SELETA SALADAS LTDA	Serviços	-	R\$	12.960,00
SELETA SALADAS LTDA	Serviços	-	R\$	235.356,40
TOP CLEAN COM E SERVIÇOS GERAIS	Serviços	-	R\$	65.959,88
VALMIG COMERCIO E ASSESSORIA TECNICA DE	Serviços	-	R\$	20.000,00
VALMIG COMERCIO E ASSESSORIA TECNICA DE	Serviços	-	R\$	5.000,00
MARTINS LABANCA SOCIEDADE INDIVIDUAL DE	Serviços	-	R\$	15.261,61
BIOXXI SERVIÇOS DE ESTERILIZAÇÃO LTDA.	Serviços	-	R\$	90.000,00
RALHA ELEVADORES COMERCIO E MANUTENÇÃO	Serviços	-	R\$	1.600,00
QUALY LAB ANÁLISES AMBIENTAIS LTDA.	Serviços	-	R\$	1.342,40
VITAL PRODUCTS IMPORT E EXPORT LTDA	Medicamentos/Material hospitalar	-	R\$	4.051,79
VITAL PRODUCTS IMPORT E EXPORT LTDA	Medicamentos/Material hospitalar	-	R\$	6.352,20



Relatório de Acompanhamento Mensal do termo de colaboração 001/2020
Hospital Municipal Oceânico de Niterói

VITAL PRODUCTS IMPORT E EXPORT LTDA	Medicamentos/Material hospitalar	-	R\$	412,50
VITAL PRODUCTS IMPORT E EXPORT LTDA	Medicamentos/Material hospitalar	-	R\$	4.045,80
VITAL PRODUCTS IMPORT E EXPORT LTDA	Medicamentos/Material hospitalar	-	R\$	5.003,85
VITAL PRODUCTS IMPORT E EXPORT LTDA	Medicamentos/Material hospitalar	-	R\$	1.722,21
VITAL PRODUCTS IMPORT E EXPORT LTDA	Medicamentos/Material hospitalar	-	R\$	4.862,28
BIONEXO S.A.	Medicamentos/Material hospitalar	-	R\$	3.050,66
BEST FORCE GERADORES EIRELI EPP	Serviços	-	R\$	1.200,00
MESSER GASES LTDA	Gás medicinal	-	R\$	1.208,86
TELEMAR NORTE LESTE SA	Serviços	-	R\$	129,77
BIO AIR SERVIÇOS MEDICOS E DIAGNOSTICOS	Medicamentos/Material hospitalar	-	R\$	35.000,00
TELEMAR NORTE LESTE SA	Serviços	-	R\$	98,74
4ID MEDICOS ASSOCIADOS EIRELI	Serviços	-	R\$	60.125,33
LAB MED DIAGNOSTICO POR IMAGEM LTDA	Serviços	-	R\$	290.000,00
HM1 GRAFICA LOCACOES E COMERCIO LTDA ME	Serviços	-	R\$	11.650,00
MARCIA C A QUEIROZ	Serviços	-	R\$	3.280,00
MESSER GASES LTDA	Gás medicinal	-	R\$	431,74
MESSER GASES LTDA	Gás medicinal	-	R\$	86,34
MESSER GASES LTDA	Gás medicinal	-	R\$	86,34
FETRANSPOR FED EMP DE TRANS	Serviços	-	R\$	18,31



Relatório de Acompanhamento Mensal do termo de colaboração 001/2020
Hospital Municipal Oceânico de Niterói

FETRANSPOR FED EMP DE TRANS	Serviços	-	R\$	18,31
RIOPAR PARTICIPACOES S A	Serviços	-	R\$	28,35
RIOPAR PARTICIPACOES S A	Serviços	-	R\$	25,00
RIOPAR PARTICIPACOES S A	Serviços	-	R\$	28,35
TICKET SERVIÇOS S.A	Serviços	-	R\$	3.267,00
TICKET SERVIÇOS S.A	Serviços	-	R\$	6.969,60
TICKET SERVIÇOS S.A	Serviços	-	R\$	10.355,40
TICKET SERVIÇOS S.A	Serviços	-	R\$	3.049,20
FUNDO DE GARANTIA DO TEMPO DE1015494	Serviços	-	R\$	203.253,26
PENSAO ALIMENTICIA	Serviços	-	R\$	550,17
PENSAO ALIMENTICIA	Serviços	-	R\$	223,29
PENSAO ALIMENTICIA	Serviços	-	R\$	223,39
PENSAO ALIMENTICIA	Serviços	-	R\$	1.189,56
MESSER GASES LTDA	Gás medicinal	-	R\$	8.895,54
MESSER GASES LTDA	Gás medicinal	-	R\$	6.778,58
ARGOMES CONSULTORIA E ASSESSO1R070264	Serviços	-	R\$	13.027,94
ACACIA COMERCIO DE MEDICAMENT10051889	Serviços	-	R\$	6.179,53
COSTA CAMARGO COM DE PROD HO1S0P53668	Serviços	-	R\$	12.040,50
COSTA CAMARGO COM DE PROD HO1S0P53668	Serviços	-	R\$	44.000,00
FARMATER MEDICAMENTOS LTDA - E1050728	Medicamentos/Material hospitalar	-	R\$	1.251,09



Relatório de Acompanhamento Mensal do termo de colaboração 001/2020
Hospital Municipal Oceânico de Niterói

FUTURA DISTRIBUIDORA DE MEDICA1049024	Medicamentos/Material hospitalar	-	R\$	12.999,70
FUTURA DISTRIBUIDORA DE MEDICA1049024	Medicamentos/Material hospitalar	-	R\$	1.058,20
MULTIFARMA COMERCIAL LTDA	Medicamentos/Material hospitalar	-	R\$	41.607,29
503 COMERCIO DE MEDIC E MAT CI	Medicamentos/Material hospitalar	-	R\$	2.459,50
503 COMERCIO DE MEDIC E MAT CI	Medicamentos/Material hospitalar	-	R\$	12.729,02
503 COMERCIO DE MEDIC E MAT CI	Medicamentos/Material hospitalar	-	R\$	10.620,96
503 COMERCIO DE MEDIC E MAT CI	Medicamentos/Material hospitalar	-	R\$	38.068,00
ANBIOTON IMPORTADORA LTDA	Serviços	-	R\$	107.592,40
EFRAIM PHARMA MEDICAMENTOS E 1M073701	Medicamentos/Material hospitalar	-	R\$	23.493,00
EFRAIM PHARMA MEDICAMENTOS E 1M073701	Medicamentos/Material hospitalar	-	R\$	177.210,00
EFRAIM PHARMA MEDICAMENTOS E 1M073701	Medicamentos/Material hospitalar	-	R\$	4.788,15
EFRAIM PHARMA MEDICAMENTOS E 1M073701	Medicamentos/Material hospitalar	-	R\$	1.840,00
EFRAIM PHARMA MEDICAMENTOS E 1M073701	Medicamentos/Material hospitalar	-	R\$	2.996,60
BIOHOSP PRODUTOS HOSPITALARES1057793	Medicamentos/Material hospitalar	-	R\$	4.393,36
EDUS MEDICAMENTOS E MATERIASIS1076393	Medicamentos/Material hospitalar	-	R\$	2.952,96
HDL LOGISTICA HOSPITALAR 1074481	Medicamentos/Material hospitalar	-	R\$	27.699,80
MAMEDICO CURIRGICO LTDA - ME 1076386	Medicamentos/Material hospitalar	-	R\$	770,00
OREGON FARMACEUTICA LTDA 1055773	Medicamentos/Material hospitalar	-	R\$	11.250,00
RECREIO PRODUTOS FARMACEUTIC100574785	Medicamentos/Material hospitalar	-	R\$	22.800,00
VIVA COMERCIO ATACADISTA DE ME 1076755	Serviços	-	R\$	10.224,40
BAMBU APOIO ADMINISTRATIVO E C 1073977	Serviços	-	R\$	11.048,08
DO IT SERVIÇO COMBINADOS DE AP 1073845	Serviços	-	R\$	35.000,00



Relatório de Acompanhamento Mensal do termo de colaboração 001/2020
Hospital Municipal Oceânico de Niterói

ZACHER SOLUÇÕES EM GESTAO ADM101 73971	Serviços	-	R\$	36.333,95
CONSULTE CONSULTORIA E SERVIÇO1073986	Serviços	-	R\$	30.008,68
LAPA COMUNICACAO E MARKETING L1003509	Serviços	-	R\$	11.000,00
ELBLEOCADIO CONSULTORIA EM GE1S074361	Serviços	-	R\$	4.963,06
RIOPAR PARTICIPACOES S A 1049177	Serviços	-	R\$	28,35
FETRANSPOR FED EMP DE TRANS	Serviços	-	R\$	736,20
FETRANSPOR FED EMP DE TRANS	Serviços	-	R\$	18,31
RIOPAR PARTICIPACOES S A	Serviços	-	R\$	28,35
RIOPAR PARTICIPACOES S A	Serviços	-	R\$	28,35
RIOPAR PARTICIPACOES S A	Serviços	-	R\$	28,35
RIOPAR PARTICIPACOES S A	Serviços	-	R\$	28,35
RIOPAR PARTICIPACOES S A	Serviços	-	R\$	28,35
LSC MOTTA ASSESSORIA E SERVIÇO1074373	Serviços	-	R\$	5.000,00
B P OTTONI TECNOLOGIA E SEGURA1073738	Serviços	-	R\$	42.000,00
SIQUEIRA MALHEIROS SOCIEDADE D1001110	Serviços	-	R\$	4.393,24
TELEMAR NORTE LESTE SA 1008981	Serviços	-	R\$	646,11
TELEMAR NORTE LESTE SA	Serviços	-	R\$	360,74
TELEMAR NORTE LESTE SA	Serviços	-	R\$	98,74
AMPLA ENERGIA E SERVICOS SA	Serviços	-	R\$	169.076,96
BIOMEX MEDICAL	Medicamentos/Material hospitalar	-	R\$	9.596,00
BIOMEX MEDICAL	Medicamentos/Material hospitalar	-	R\$	4.798,00
BIOMEX MEDICAL	Medicamentos/Material hospitalar	-	R\$	4.798,00
BIOMEX MEDICAL	Medicamentos/Material hospitalar	-	R\$	9.596,00



Relatório de Acompanhamento Mensal do termo de colaboração 001/2020
Hospital Municipal Oceânico de Niterói

BIOMEX MEDICAL	Medicamentos/Material hospitalar	-	R\$	4.798,00
RAYSSA ALVES PEREIRA	Serviços	-	R\$	286,34
L B CANTANHEDE SERVIÇOS MÉDICO1075087	Serviços	-	R\$	6.750,00
LRC SERVIÇOS MÉDICOS EIRELI	Serviços	-	R\$	3.375,00
CENTRO DE TRATAMENTO DE DOENC10A74867	Serviços	-	R\$	2.250,00
DAYVISON HILÁRIO DA SILVA CLÍN 1074257	Serviços	-	R\$	6.750,00
LEFE EMERGENCIAS MEDICAS LTDA 1074044	Serviços	-	R\$	61.000,00
MEDIC SLIM SERVIÇOS MEDICOS LT 1074809	Serviços	-	R\$	22.900,00
		-	R\$	6.791.928,31



Relatório de Acompanhamento Mensal do termo de colaboração 001/2020
Hospital Municipal Oceânico de Niterói

11 Aquisição de Medicamentos

FORNECEDOR	CNPJ	Nº NF	DATA NF	TIPO	DESCRIÇÃO DO PRODUTO NA NOTA FISCAL	UNIDADE	QUANTIDADE	PREÇO UNITÁRIO NF	PREÇO TOTAL NOTA FISCAL
Alfa Distribuidora de Medicamentos e Materiais Hospitalares Eireli	31.175.808/0001-33	1444	18/06/2021	MEDICAMENTOS e INSUMOS FARMACÊUTICOS	Referente a compra de 700 unidades de Bromoprida 10Mg 2ML c/50.	UND	700	R\$ 1,25	R\$ 875,00
Alfa Distribuidora de Medicamentos e Materiais Hospitalares Eireli	31.175.808/0001-33	1444	18/06/2021	MEDICAMENTOS e INSUMOS FARMACÊUTICOS	Referente a compra de 1000 unidades de ceftriaxona (triaxton)1G inj IV Fa HSA c / 100.	UND	1000	R\$ 8,45	R\$ 8.450,00
Alfa Distribuidora de Medicamentos e Materiais Hospitalares Eireli	31.175.808/0001-33	1444	18/06/2021	MEDICAMENTOS e INSUMOS FARMACÊUTICOS	Referente a compra de 425 unidades de Meropenem 500Mg c / 25 .	UND	425	R\$ 26,62	R\$ 11.313,50
Belinutri Distribuidora de Medicamentos LTDA	11.142.575/0001-65	26363	13/05/2021	MEDICAMENTOS e INSUMOS FARMACÊUTICOS	Referente a compra de 2800 unidades de cloreto de sódio 0,9% EP 500ML .	UN	2800	R\$ 2,84	R\$ 7.952,00
Stock Med Distribuidora de Produtos Farmaceuticos LTDA EPP	20.650.862/0001-77	14549	27/03/2021	MEDICAMENTOS e INSUMOS FARMACÊUTICOS	Referente a compra de 25 unidades de Heparina sódica 500 UI ML cx c F A 5 ML.	F/A	25	R\$ 37,80	R\$ 945,00
Stock Med Distribuidora de Produtos Farmaceuticos LTDA EPP	20.650.862/0001-77	14549	27/03/2021	MEDICAMENTOS e INSUMOS FARMACÊUTICOS	Referente a compra de 349 unidades de Heparina sódica 500 UI ML cx c 25 F A 5 ML .	F/A	349	R\$ 37,80	R\$ 13.192,20
Stock Med Distribuidora de Produtos Farmaceuticos LTDA EPP	20.650.862/0001-77	14549	27/03/2021	MEDICAMENTOS e INSUMOS FARMACÊUTICOS	Referente a compra de unidade de Heparina sódica 500 UI ML cx c 25 F A 5 ML.	F/A	1	R\$ 37,80	R\$ 37,80
Stock Med Distribuidora de Produtos Farmaceuticos LTDA EPP	20.650.862/0001-77	14549	27/03/2021	MEDICAMENTOS e INSUMOS FARMACÊUTICOS	Referente a compra de 425 unidades de Heparina sódica 500UI ML cx c F A 5 ML .	F/A	425	R\$ 37,80	R\$ 16.065,00
Stock Med Distribuidora de Produtos Farmaceuticos LTDA EPP	20.650.862/0001-77	14506	26/03/2021	MEDICAMENTOS e INSUMOS FARMACÊUTICOS	Referente a compra de 650 unidades de morfina sulf 10 MG ML (a1) IM IV CX c 50AMP .	AMP	650	R\$ 8,56	R\$ 5.564,00



Relatório de Acompanhamento Mensal do termo de colaboração 001/2020
Hospital Municipal Oceânico de Niterói

Stock Med Distribuidora de Produtos Farmaceuticos LTDA EPP	20.650.862/0001-77	14405	22/03/2021	MEDICAMENTOS e INSUMOS FARMACÊUTICOS	Referente a compra de 1000 unidades de enoxaparina , sod 40 MG 0,4ML IV SC cx c 10 ser .	SER	1000	R\$	36,90	R\$ 36.900,00
CFJ Canaa Distribuidora Ltda Me	19.728.269/0001-17	7775	11/05/2021	MEDICAMENTOS e INSUMOS FARMACÊUTICOS	Referente a compra de 20 unidades de ducodil 5MG (bisacodil) .	DRG	20	R\$	0,13	R\$ 2,60
CFJ Canaa Distribuidora Ltda Me	19.728.269/0001-17	7775	11/05/2021	MEDICAMENTOS e INSUMOS FARMACÊUTICOS	Referente a compra de 200 unidades de pamergan 25mg (cloridato de prometazina).	UND	200	R\$	0,19	R\$ 38,00
CFJ Canaa Distribuidora Ltda Me	19.728.269/0001-17	7775	11/05/2021	MEDICAMENTOS e INSUMOS FARMACÊUTICOS	Referente a compra de 500 unidades de encrise 20U ML (vasopressina) .	UND	500	R\$	29,99	R\$ 14.995,00
CFJ Canaa Distribuidora Ltda Me	19.728.269/0001-17	7.775	11/05/2021	MEDICAMENTOS e INSUMOS FARMACÊUTICOS	Referente a compra de 252 unidades de repoflor 100MG CP.	CP	252	R\$	0,89	R\$ 224,28
CFJ Canaa Distribuidora Ltda Me	19.728.269/0001-17	7.775	11/05/2021	MEDICAMENTOS e INSUMOS FARMACÊUTICOS	Referente a compra de 1020 unidades de quetiapina 25 MG cp.	CAP	1020	R\$	0,25	R\$ 255,00
CFJ Canaa Distribuidora Ltda Me	19.728.269/0001-17	7924	26/05/2021	MEDICAMENTOS e INSUMOS FARMACÊUTICOS	Referente a compra de 50 unidades de cefuroxima sódica 750MG .	FR	50	R\$	29,99	R\$ 1.499,50
CFJ Canaa Distribuidora Ltda Me	19.728.269/0001-17	7924	26/05/2021	MEDICAMENTOS e INSUMOS FARMACÊUTICOS	Referente a compra de 30 unidades de solugel (dextrano-hipromelose) colírio 15ML .	FR	30	R\$	19,99	R\$ 599,70
CFJ Canaa Distribuidora Ltda Me	19.728.269/0001-17	7924	26/05/2021	MEDICAMENTOS e INSUMOS FARMACÊUTICOS	Referente a compra de 400 unidades de Hyfren (epinefrina) 1ML .	AMP	400	R\$	1,69	R\$ 676,00
CFJ Canaa Distribuidora Ltda Me	19.728.269/0001-17	7654	24/04/2021	MEDICAMENTOS e INSUMOS FARMACÊUTICOS	Referente a compra de 1300 unidades de metilprednisolona 125 MG 2ML .	UND	1300	R\$	39,99	R\$ 51.987,00



Relatório de Acompanhamento Mensal do termo de colaboração 001/2020
Hospital Municipal Oceânico de Niterói

Essencial Rio Distrib. De Prod. Medicos e Hospitalares Ltda	24.875.483/0001-36	6814	25/06/2021	MEDICAMENTOS e INSUMOS FARMACÊUTICOS	Referente a compra de 3000 unidades de cloreto de sódio 0,9% 10ML AP.	AP	3000	R\$	0,57	R\$ 1.710,00
Nova Linea Comercio De Produtos Farmaceuticos Eireli	32.350.180/0001-28	13687	18/06/2021	MEDICAMENTOS e INSUMOS FARMACÊUTICOS	Referente a compra de 300 ev Acetilcisteina 200Mg Ev.	EV	300	R\$	0,79	R\$ 237,00
Nova Linea Comercio De Produtos Farmaceuticos Eireli	32.350.180/0001-28	13687	18/06/2021	MEDICAMENTOS e INSUMOS FARMACÊUTICOS	Referente a compra de 400 ap Amiodarona 50Mg/MI 3MI Ap.	AP	400	R\$	2,85	R\$ 1.140,00
Nova Linea Comercio De Produtos Farmaceuticos Eireli	32.350.180/0001-28	13687	18/06/2021	MEDICAMENTOS e INSUMOS FARMACÊUTICOS	Referente a compra de 1600 cp Anlodipino (Besilato) 5Mg Cp.	CP	1600	R\$	0,05	R\$ 72,00
Nova Linea Comercio De Produtos Farmaceuticos Eireli	32.350.180/0001-28	13687	18/06/2021	MEDICAMENTOS e INSUMOS FARMACÊUTICOS	Referente a compra de 420 cp Carvedilol 3,125Mg Cp.	CP	420	R\$	0,15	R\$ 63,00
Nova Linea Comercio De Produtos Farmaceuticos Eireli	32.350.180/0001-28	13687	18/06/2021	MEDICAMENTOS e INSUMOS FARMACÊUTICOS	Referente a compra de 30 bo Ciprofloxacino (Cloridrato) 200Mg/100MI Bo.	BO	30	R\$	22,45	R\$ 673,50
Nova Linea Comercio De Produtos Farmaceuticos Eireli	32.350.180/0001-28	13687	18/06/2021	MEDICAMENTOS e INSUMOS FARMACÊUTICOS	Referente a compra de 100 cp Enalapril (Maleato) 10Mg Cp.	CP	100	R\$	0,05	R\$ 4,90
Nova Linea Comercio De Produtos Farmaceuticos Eireli	32.350.180/0001-28	13.687	18/06/2021	MEDICAMENTOS e INSUMOS FARMACÊUTICOS	Referente a compra de 140 cp Espironolactona 25Mg Cp.	CP	140,00	R\$	0,21	R\$ 29,40
Nova Linea Comercio De Produtos Farmaceuticos Eireli	32.350.180/0001-28	13687	18/06/2021	MEDICAMENTOS e INSUMOS FARMACÊUTICOS	Referente a compra de 108 bo Fluconazol 200Mg/100MI Bo.	BO	108	R\$	18,47	R\$ 1.994,76
Nova Linea Comercio De Produtos Farmaceuticos Eireli	32.350.180/0001-28	13687	18/06/2021	MEDICAMENTOS e INSUMOS FARMACÊUTICOS	Referente a compra de 42 bo Fluconazol 200Mg/100MI Bo.	BO	42	R\$	18,47	R\$ 775,74
Nova Linea Comercio De Produtos Farmaceuticos Eireli	32.350.180/0001-28	13687	18/06/2021	MEDICAMENTOS e INSUMOS FARMACÊUTICOS	Referente a compra de 100 ap Glicose 25% 10MI Ap.	AP	100	R\$	0,57	R\$ 57,00

Relatório de Acompanhamento Mensal do termo de colaboração 001/2020

Hospital Municipal Oceânico de Niterói

Nova Linea Comercio De Produtos Farmaceuticos Eireli	32.350.180/0001-28	13687	18/06/2021	MEDICAMENTOS e INSUMOS FARMACÊUTICOS	Referente a compra de 30 fa Insulina Humana Nph 100Ui/MI 10MI Fa.	FA	30	R\$	26,28	R\$ 788,40
Nova Linea Comercio De Produtos Farmaceuticos Eireli	32.350.180/0001-28	13687	18/06/2021	MEDICAMENTOS e INSUMOS FARMACÊUTICOS	Referente a compra de 30 bo Metronidazol Injetavel 0,5% 100MI Bo.	BO	30	R\$	4,12	R\$ 123,60
Nova Linea Comercio De Produtos Farmaceuticos Eireli	32.350.180/0001-28	13687	18/06/2021	MEDICAMENTOS e INSUMOS FARMACÊUTICOS	Referente a compra de 15 fr Simeticona / Dimeticona 75Mg/MI 10MI Fr Gts.	FR	15	R\$	1,43	R\$ 21,45
Nova Linea Comercio De Produtos Farmaceuticos Eireli	32.350.180/0001-28	13687	18/06/2021	MEDICAMENTOS e INSUMOS FARMACÊUTICOS	Referente a compra de 5 fr Simeticona / Dimeticona 75Mg/MI 10MI Fr Gts.	FR	5	R\$	1,43	R\$ 7,15
Nova Linea Comercio De Produtos Farmaceuticos Eireli	32.350.180/0001-28	13687	18/06/2021	MEDICAMENTOS e INSUMOS FARMACÊUTICOS	Referente a compra de 60 un Carvedilol 12,5Mg Un.	UN	60	R\$	0,18	R\$ 10,80
BD Distribuidora de Medicamentos e Material Hospitalar Ltda	19.349.009/0001-30	34173	02/06/2021	MEDICAMENTOS e INSUMOS FARMACÊUTICOS	Referente a compra de 20 unidades de ácidos graxos +lecit soja +vit A+ vit E 100ml cx c 24 .	FR	20	R\$	4,40	R\$ 88,00
BD Distribuidora de Medicamentos e Material Hospitalar Ltda	19.349.009/0001-30	34.173	02/06/2021	MEDICAMENTOS e INSUMOS FARMACÊUTICOS	Referente a compra de 3 unidades de ácidos graxos +lecit soja +vit A + vit E 100ml cx c 24.	FR	3,00	R\$	4,40	R\$ 13,20
BD Distribuidora de Medicamentos e Material Hospitalar Ltda	19.349.009/0001-30	34173	02/06/2021	MEDICAMENTOS e INSUMOS FARMACÊUTICOS	Referente a compra de 437 unidades de ácidos graxos +lecit soja +vit A + vit E 100ml cx c 24.	FR	437	R\$	4,40	R\$ 1.922,80
BD Distribuidora de Medicamentos e Material Hospitalar Ltda	19.349.009/0001-30	34173	02/06/2021	MEDICAMENTOS e INSUMOS FARMACÊUTICOS	Referente a compra de 120 unidades de captopril 25mg cx c 30 (G).	UND	120	R\$	0,10	R\$ 12,00
BD Distribuidora de Medicamentos e Material Hospitalar Ltda	19.349.009/0001-30	34173	02/06/2021	MEDICAMENTOS e INSUMOS FARMACÊUTICOS	Referente a compra de 1020 unidades de quetiapina 25mg cx c 30comp (C1)(G)	CO	1020	R\$	0,20	R\$ 204,00
BD Distribuidora de Medicamentos e Material Hospitalar Ltda	19.349.009/0001-30	34173	02/06/2021	MEDICAMENTOS e INSUMOS FARMACÊUTICOS	Referente a compra de 30 unidades de quiepatina 25mg cx c 30 comp (C1)(G)	UND	30	R\$	0,20	R\$ 6,00
Nova Linea Comercio De Produtos Farmaceuticos Eireli	32.350.180/0001-28	13391	11/06/2021	MEDICAMENTOS e INSUMOS FARMACÊUTICOS	Referente a compra de 250 unidades de Água bidestilada 250ml Fr.	FR	250	R\$	2,51	R\$ 627,50

Relatório de Acompanhamento Mensal do termo de colaboração 001/2020
Hospital Municipal Oceânico de Niterói

Viva Comércio Atacadista De Medicamentos Eireli Me	10.447.355/0001-87	10294	11/06/2021	MEDICAMENTOS e INSUMOS FARMACÊUTICOS	Referente a compra de 130 unidades de insulina humana reg 100 UI / ML FR 10ML.	CX	130	R\$	20,45	R\$ 2.658,50
S&B distribuidora e importadora de medicamentos LTDA ME.	19.308.719/0001-12	121	01/07/2021	MEDICAMENTOS e INSUMOS FARMACÊUTICOS	Referente a compra de 1500 unidades de Cetamina Cloridato 50Mg ampola de 10 ML	UND	1.500,00	R\$	96,80	R\$ 145.200,00
Stock Med Distribuidora de Produtos Farmaceuticos LTDA EPP	20.650.862/0001-77	14096	27/02/2021	MEDICAMENTOS e INSUMOS FARMACÊUTICOS	Referente a compra de 50 env Acetilcisteina 200Mg 5G Cx C 50 Env (Cisteil).	ENV	50	R\$	1,05	R\$ 52,50
Stock Med Distribuidora de Produtos Farmaceuticos LTDA EPP	20.650.862/0001-77	14096	27/02/2021	MEDICAMENTOS e INSUMOS FARMACÊUTICOS	Referente a compra de 60 bl Ciprofloxacino 2Mg MI 100MI Cx C 60 Bl (G) .	BL	60	R\$	29,50	R\$ 1.770,00
Stock Med Distribuidora de Produtos Farmaceuticos LTDA EPP	20.650.862/0001-77	14096	27/02/2021	MEDICAMENTOS e INSUMOS FARMACÊUTICOS	Referente a compra de 54 cap Racecadotriila 100 Mg 9 Caps (Avide) (Ache).	CAP	54	R\$	6,83	R\$ 368,82
Stock Med Distribuidora de Produtos Farmaceuticos LTDA EPP	20.650.862/0001-77	14096	27/02/2021	MEDICAMENTOS e INSUMOS FARMACÊUTICOS	Referente a compra de 60 cap Saccharomyces Boulardi 100Mg Capsulas (Repoflor Reg;) .	CAP	60	R\$	1,53	R\$ 91,80
Stock Med Distribuidora de Produtos Farmaceuticos LTDA EPP	20.650.862/0001-77	14319	17/03/2021	MEDICAMENTOS e INSUMOS FARMACÊUTICOS	Referente a compra de 100 unidades de dextrocetamina clor 50MG 10ML IM IV CX 25 FA (C1).	F/A	100	R\$	128,90	R\$ 12.890,00
CFJ Canaa Distribuidora Ltda Me	19.728.269/0001-17	7417	25/03/2021	MEDICAMENTOS e INSUMOS FARMACÊUTICOS	Referente a compra de 1500 unidades de Midazolam 5MG Sol Inj 5ML .	UND	1500	R\$	36,99	R\$ 55.485,00

Relatório de Acompanhamento Mensal do termo de colaboração 001/2020
Hospital Municipal Oceânico de Niterói

CFJ Canaa Distribuidora Ltda Me	19.728.269/0001-17	7818	14/05/2021	MEDICAMENTOS e INSUMOS FARMACÊUTICOS	Referente a compra de 30 und Captopril 50Mg .	UND	30	R\$	0,18	R\$ 5,40
CFJ Canaa Distribuidora Ltda Me	19.728.269/0001-17	7818	14/05/2021	MEDICAMENTOS e INSUMOS FARMACÊUTICOS	Referente a compra de 200 comp Carbamazepina 200Mg .	COMP	200	R\$	0,46	R\$ 92,00
CFJ Canaa Distribuidora Ltda Me	19.728.269/0001-17	7818	14/05/2021	MEDICAMENTOS e INSUMOS FARMACÊUTICOS	Referente a compra de 200 amp Cloridrato Cefepima 1G.	AMP	200	R\$	25,87	R\$ 5.174,00
CFJ Canaa Distribuidora Ltda Me	19.728.269/0001-17	7818	14/05/2021	MEDICAMENTOS e INSUMOS FARMACÊUTICOS	Referente a compra de 36 bo Cipro bacter 200Mg 100MI (Ciprofloxacino Cloridrato) .	BO	36	R\$	26,99	R\$ 971,64
CFJ Canaa Distribuidora Ltda Me	19.728.269/0001-17	7818	14/05/2021	MEDICAMENTOS e INSUMOS FARMACÊUTICOS	Referente a compra de 50 fr Agua Bidestilada P Injecao 100MI.	FR	50	R\$	2,82	R\$ 141,00
CFJ Canaa Distribuidora Ltda Me	19.728.269/0001-17	7818	14/05/2021	MEDICAMENTOS e INSUMOS FARMACÊUTICOS	Referente a compra de 200 comp Uni Haloper (Haloperidol) 5Mg .	COMP	200	R\$	0,35	R\$ 70,00
CFJ Canaa Distribuidora Ltda Me	19.728.269/0001-17	7818	14/05/2021	MEDICAMENTOS e INSUMOS FARMACÊUTICOS	Referente a compra de 10 und Lactulose 667Mg MI 120MI.	UND	10	R\$	7,99	R\$ 79,90
CFJ Canaa Distribuidora Ltda Me	19.728.269/0001-17	7818	14/05/2021	MEDICAMENTOS e INSUMOS FARMACÊUTICOS	Referente a compra de 32 comp Kaosec (Cloridrato De Loperamida) 2Mg.	COMP	32	R\$	0,10	R\$ 3,20
CFJ Canaa Distribuidora Ltda Me	19.728.269/0001-17	7818	14/05/2021	MEDICAMENTOS e INSUMOS FARMACÊUTICOS	Referente a compra de 10 amp Neostigmine 0,5 Mg MI 1MI.	AMP	10	R\$	0,84	R\$ 8,40
CFJ Canaa Distribuidora Ltda Me	19.728.269/0001-17	7818	14/05/2021	MEDICAMENTOS e INSUMOS FARMACÊUTICOS	Referente a compra de 30 und Nifedipress Retard 20Mg.	UND	30	R\$	0,20	R\$ 6,00
CFJ Canaa Distribuidora Ltda Me	19.728.269/0001-17	7818	14/05/2021	MEDICAMENTOS e INSUMOS FARMACÊUTICOS	Referente a compra de 20 amp Tridil (Nitroglicerina) 25Mg 5MI.	AMP	20	R\$	39,99	R\$ 799,80

Relatório de Acompanhamento Mensal do termo de colaboração 001/2020

Hospital Municipal Oceânico de Niterói

CFJ Canaa Distribuidora Ltda Me	19.728.269/0001-17	7818	14/05/2021	MEDICAMENTOS e INSUMOS FARMACÊUTICOS	Referente a compra de 100 amp Ondansetrona 8Mg 4Ml .	AMP	100	R\$	3,12	R\$ 312,00
CFJ Canaa Distribuidora Ltda Me	19.728.269/0001-17	7818	14/05/2021	MEDICAMENTOS e INSUMOS FARMACÊUTICOS	Referente a compra de 500 amp Cloridrato De Ondansetrona 2Mg MI 2MI .	AMP	500	R\$	2,40	R\$ 1.200,00
CFJ Canaa Distribuidora Ltda Me	19.728.269/0001-17	7818	14/05/2021	MEDICAMENTOS e INSUMOS FARMACÊUTICOS	Referente a compra de 50 fr Polixil B 500.000Ui (Polimixina B) .	FR	50	R\$	149,99	R\$ 7.499,50
CFJ Canaa Distribuidora Ltda Me	19.728.269/0001-17	7818	14/05/2021	MEDICAMENTOS e INSUMOS FARMACÊUTICOS	Referente a compra de 10 fr Solucel (Dextrano+Hipromelose) Colirio 15MI .	FR	10	R\$	24,99	R\$ 249,90
Jacques Med Dist. De Medicamentos e Materiais Hosp. Ltda	33.119.849/0001-38	2065	17/06/2021	MEDICAMENTOS e INSUMOS FARMACÊUTICOS	Referente a compra de 2200 unidades de glicose 50% inj cx c 200 ampl plástica x 10ml .	AMP	2200	R\$	0,97	R\$ 2.134,00
Virtual Farma Produtos Farmacêuticos Eirelli -EPP	27.937.508/0001-77	1415	05/07/2021	MEDICAMENTOS e INSUMOS FARMACÊUTICOS	Referente a compra de 10 unidades de noripurum (sacarato de hidróxido de ferro III) 100mg 5ml .	AMP	10	R\$	39,99	R\$ 399,90
Virtual Farma Produtos Farmacêuticos Eirelli -EPP	27.937.508/0001-77	1421	06/07/2021	MEDICAMENTOS e INSUMOS FARMACÊUTICOS	Referente a compra de 100 unidades de aminoflina 240mg ml 10ml .	AMP	100	R\$	1,79	R\$ 179,00
Virtual Farma Produtos Farmacêuticos Eirelli -EPP	27.937.508/0001-77	1390	29/06/2021	MEDICAMENTOS e INSUMOS FARMACÊUTICOS	Referente a compra de 375 unidades de ketamin 50 mg 2ml 2ml 225.	AMP	375	R\$	79,99	R\$ 29.996,25
Essencial Rio Distrib. De Prod. Medicos e Hospitalares Ltda	24.875.483/0001-36	5787	04/06/2021	MEDICAMENTOS e INSUMOS FARMACÊUTICOS	Referente a compra de 900 cp Anlodipino (Besilato) 5Mg Cp (Item:).	CP	900	R\$	0,06	R\$ 54,00
Essencial Rio Distrib. De Prod. Medicos e Hospitalares Ltda	24.875.483/0001-36	5787	04/06/2021	MEDICAMENTOS e INSUMOS FARMACÊUTICOS	Referente a compra de 65 bo Levofloxacino 500Mg/100MI Bolsa 100MI (Item:).	BO	65	R\$	20,25	R\$ 1.316,25
Essencial Rio Distrib. De Prod. Medicos e Hospitalares Ltda	24.875.483/0001-36	5787	04/06/2021	MEDICAMENTOS e INSUMOS FARMACÊUTICOS	Referente a compra de 60 fr Agua Bidestilada 500MI Fr (Item:).	FR	60	R\$	3,31	R\$ 198,60
Essencial Rio Distrib. De Prod. Medicos e Hospitalares Ltda	24.875.483/0001-36	5787	04/06/2021	MEDICAMENTOS e INSUMOS FARMACÊUTICOS	Referente a compra de 3750 fr Soro Fisiologico 0,9% 250MI Fr (Item:).	FR	3750	R\$	2,80	R\$ 10.500,00
Essencial Rio Distrib. De Prod. Medicos e Hospitalares Ltda	24.875.483/0001-36	5787	04/06/2021	MEDICAMENTOS e INSUMOS FARMACÊUTICOS	Referente a compra de 100 cp Dipirona Sodica 500Mg Cp (Item:).	CP	100	R\$	0,19	R\$ 19,00



Relatório de Acompanhamento Mensal do termo de colaboração 001/2020

Hospital Municipal Oceânico de Niterói

Essencial Rio Distrib. De Prod. Medicos e Hospitalares Ltda	24.875.483/0001-36	5787	04/06/2021	MEDICAMENTOS e INSUMOS FARMACÊUTICOS	Referente a compra de 100 cp Espironolactona 25Mg Cp (Item:).	CP	100	R\$	0,22	R\$ 22,00
Essencial Rio Distrib. De Prod. Medicos e Hospitalares Ltda	24.875.483/0001-36	5787	04/06/2021	MEDICAMENTOS e INSUMOS FARMACÊUTICOS	Referente a compra de 1920 cp Losartana Potassica 50Mg Cp (Item:).	CP	1920	R\$	0,13	R\$ 249,60
Essencial Rio Distrib. De Prod. Medicos e Hospitalares Ltda	24.875.483/0001-36	5787	04/06/2021	MEDICAMENTOS e INSUMOS FARMACÊUTICOS	Referente a compra de 2200 fa Omeprazol 40 Mg Fa Fa + Diluente (Item:).	FA	2200	R\$	35,90	R\$ 78.980,00
Efracim Pharma Medicamentos e Materiais Hospitalares Ltda	12.348.346/0001-64	1.157	25/06/2021	MEDICAMENTOS e INSUMOS FARMACÊUTICOS	Referente a compra de 50 amp Sulfato De Efedrina 50Mg MI Cx C 50 Amp 1Ml .	AMP	50	R\$	4,13	R\$ 206,50
Efracim Pharma Medicamentos e Materiais Hospitalares Ltda	12.348.346/0001-64	1.157	25/06/2021	MEDICAMENTOS e INSUMOS FARMACÊUTICOS	Referente a compra de 90 comp Neo Fedipina (Nifedipino 20Mg) Cx C 30.	CO	90	R\$	0,23	R\$ 20,70
Efracim Pharma Medicamentos e Materiais Hospitalares Ltda	12.348.346/0001-64	1157	25/06/2021	MEDICAMENTOS e INSUMOS FARMACÊUTICOS	Referente a compra de 1110 und *Hemifumarato De Quetiapina 25Mg Cx C 30Cp (C1) (G) .	UND	1110	R\$	0,17	R\$ 188,70
Essencial Rio Distrib. De Prod. Medicos e Hospitalares Ltda	24.875.483/0001-36	7454	08/07/2021	MEDICAMENTOS e INSUMOS FARMACÊUTICOS	Referente a compra de 300 unidades de dexametasona (fosf. Dissódico) 4MG/ ML 2,5 ml 4mg / ml 2,5 ml .	AP	300	R\$	5,28	R\$ 1.584,00
Essencial Rio Distrib. De Prod. Medicos e Hospitalares Ltda	24.875.483/0001-36	7454	08/07/2021	MEDICAMENTOS e INSUMOS FARMACÊUTICOS	Referente a compra de 40 unidades de levofloxacino 500mg / 100ml bolsa 100ml.	BO	40	R\$	20,25	R\$ 810,00
Essencial Rio Distrib. De Prod. Medicos e Hospitalares Ltda	24.875.483/0001-36	7118	01/07/2021	MEDICAMENTOS e INSUMOS FARMACÊUTICOS	Referente a compra de 1500 unidades de cisatracurio (besilato) 10mg 5ml .	FA	1500	R\$	28,60	R\$ 42.900,00
Essencial Rio Distrib. De Prod. Medicos e Hospitalares Ltda	24.875.483/0001-36	6.164	11/06/2021	MEDICAMENTOS e INSUMOS FARMACÊUTICOS	Referente a compra de 250 unidades de vitamina A (palmitato de retinol) +D (COLECALCIFEROL) + OXIDO DE ZINCO 45G TB.	TB	250	R\$	3,25	R\$ 812,50
										R\$ 587.854,14